



movimientos migratorios
de la Región de Murcia
1998

Consejería de Economía y Hacienda
Dirección General de Economía y Estadística
Centro Regional de Estadística de Murcia





PUBLICACIÓN DISPONIBLE EN SOPORTE INFÓRMÁTICO

Edita: Consejería de Economía y Hacienda.
Comunidad Autónoma de la Región de Murcia.

Elabora: Centro Regional de Estadística de Murcia.
Dirección General de Economía y Estadística.
C/ San Juan de Dios, 2 - 1º
30071-MURCIA.
Telfs. 968362050 / 968362054
Fax. 968362052

Imprime: Imprenta Regional

Fotografía Portada: Genoveses. Gran Enciclopedia de la Región de Murcia. Tomo 5.

I.S.S.N.: 1139-5281

Depósito Legal: MU-116-98

© Copyright/Derechos reservados. (Se autoriza la reproducción parcial citando la fuente).





PRESENTACIÓN

Los movimientos migratorios han tenido siempre un peso muy importante en la evolución de la población de la Región de Murcia, así en los años sesenta se produjo una significativa emigración a otras provincias y países. Posteriormente ha habido un retorno de muchos de estos emigrantes y, sobre todo, desde principios de la década de los noventa los inmigrantes extranjeros han ido aumentando de forma continua. Estas circunstancias han propiciado que desde hace dos décadas Murcia se haya convertido en una provincia de inmigración, lo cual se ha ido consolidando con el transcurso de los años.

Por todo ello somos conscientes de la importancia de estos datos estadísticos para dar respuesta al reto que plantea la creciente inmigración procedente del extranjero, y también para conocer las características de las migraciones que se producen entre municipios de nuestra Comunidad y con el resto de Comunidades Autónomas.

Los MOVIMIENTOS MIGRATORIOS DE LA REGIÓN DE MURCIA 1998, que ha elaborado el Centro Regional de estadística de la Dirección General de Economía y Estadística, muestran la trayectoria seguida tanto por las inmigraciones como por las emigraciones que tienen su origen o destino en un municipio de nuestra Región, para el año de referencia de la publicación, así como, de forma resumida, para los siete años anteriores.

Deseamos que esta publicación responda a las demandas de los especialistas en el tema, así como de todos los ciudadanos en general, y deseamos, también, expresar nuestro agradecimiento al Instituto Nacional de Estadística que nos ha facilitado los ficheros de la Estadística de Variaciones Residenciales que han servido de base para su publicación.

JUAN BERNAL ROLDÁN
Consejero de Economía y Hacienda





INTRODUCCIÓN

El Instituto Nacional de Estadística ha proporcionado hasta la fecha al Centro Regional de Estadística los ficheros de las Variaciones Residenciales de 1988 a 1998, en base a estos se realizó una primera publicación titulada MOVIMIENTOS MIGRATORIOS DE LA REGIÓN DE MURCIA 1995, que tenía los mismos objetivos que la que ahora presentamos, correspondiente a 1998:

- Proporcionar datos a nivel municipal.
- Ofrecer una evolución de los movimientos migratorios a lo largo de ocho años.
- Obtener una explotación exhaustiva del año correspondiente.

En función de los objetivos anteriormente mencionados la publicación se estructura en los cinco siguientes apartados: en el primer apartado se calcula el total de inmigraciones y emigraciones cuyo origen o destino es un municipio de la Región de Murcia, así como los saldos migratorios. El segundo trata de las Migraciones Interiores o dentro de la Región de Murcia. El tercer y el cuarto presentan las inmigraciones y las emigraciones, respectivamente, entre la Región de Murcia y otras Comunidades Autónomas. El quinto ofrece las inmigraciones de los procedentes del extranjero, diferenciando a los españoles y a los extranjeros. Estos cuatro últimos apartados incluyen además de tablas simples de evolución de 1991 a 1998, información más pormenorizada para 1998. Se incluye también un análisis de resultados.

En cuanto a los ficheros de los movimientos migratorios de 1988 a 1994, se dispone de su explotación en ediciones más limitadas, aunque siempre disponible la información para quien la solicite.

Con ello se persigue responder a la necesidad de tener más información y así un mayor conocimiento de los flujos migratorios cuyo origen o destino son los municipios de nuestra Comunidad Autónoma, ya que es una realidad que cada vez tienen más importancia por su influencia en la evolución de la población y en otros aspectos sociales y económicos de nuestra sociedad.

Por último deseo expresar mi reconocimiento al esfuerzo y dedicación del personal del Centro Regional de Estadística que ha hecho posible este trabajo.

IVET RAMÓN MUÑOZ MORENO
Director General de Economía y Estadística



INDICE

NOTAS METODOLÓGICAS Y PRINCIPALES CONCEPTOS.....	12
--------------------------------------------------	----

ANÁLISIS DE RESULTADOS	15
------------------------------	----

INMIGRACIONES, EMIGRACIONES TOTALES Y SALDOS MIGRATORIOS. EVOLUCIÓN

1. Evolución de las inmigraciones totales según lugar de procedencia.1991-1998.....	35
2. Evolución de las emigraciones totales según lugar de destino. 1991-1998.....	35
3. Evolución de las inmigraciones totales según municipio de destino. 1991-1998.....	36
4. Evolución de las emigraciones totales según municipio de procedencia. 1991-1998.....	37
5. Evolución de los saldos migratorios entre municipios de la Región de Murcia. 1991-1998	38
6. Evolución de los saldos migratorios entre la Región de Murcia y otras provincias según municipio de procedencia o destino. 1991-1998	39
7. Evolución de los saldos migratorios entre la Región de Murcia y otras provincias según provincia de procedencia o destino.1991-1998	40
8. Evolución de los saldos migratorios totales según municipio de procedencia o destino. 1991-1998	42

MIGRACIONES INTERIORES

MIGRACIONES INTERIORES. EVOLUCIÓN

1. Evolución de las migraciones interiores según municipio de procedencia. 1991-1998	45
2. Evolución de las migraciones interiores según municipio de destino. 1991-1998	46
3. Evolución de las migraciones interiores según tamaño del municipio de procedencia. 1991-1998	47
4. Evolución de las migraciones interiores según tamaño del municipio de destino. 1991-1998 ...	47
5. Evolución de las migraciones interiores según lugar de nacimiento. 1991-1998.....	48
6. Evolución de las migraciones interiores según sexo y edad. 1991-1998.....	50
7. Evolución de las migraciones interiores según sexo y titulación académica. 1991-1998	51
8. Evolución de las migraciones interiores por meses. 1991-1998	51

MIGRACIONES INTERIORES. 1998.

1. Migraciones interiores según municipio de procedencia y municipio de destino.	52
2. Migraciones interiores según tamaño del municipio de procedencia y tamaño del municipio de destino.....	57
3. Migraciones interiores según municipio de procedencia y tamaño del municipio de destino.	58
4. Migraciones interiores según municipio de destino y tamaño del municipio de procedencia.	59
5.1. Migraciones interiores según municipio de procedencia y lugar de nacimiento, en relación a la procedencia, por sexo. Ambos sexos	60
5.2. Migraciones interiores según municipio de procedencia y lugar de nacimiento, en relación a la procedencia, por sexo. Hombres	61
5.3. Migraciones interiores según municipio de procedencia y lugar de nacimiento, en relación a la procedencia, por sexo. Mujeres	62
6.1. Migraciones interiores según municipio de destino y lugar de nacimiento, en relación al destino, por sexo. Ambos sexos	63



6.2. Migraciones interiores según municipio de destino y lugar de nacimiento, en relación al destino, por sexo. Hombres	64
6.3. Migraciones interiores según municipio de destino y lugar de nacimiento, en relación al destino, por sexo. Mujeres.....	65
7. Migraciones interiores según lugar de nacimiento y municipio de destino.....	66
8.1. Migraciones interiores según municipio de procedencia y edad, por sexo. Ambos sexos.	71
8.2. Migraciones interiores según municipio de procedencia y edad, por sexo. Hombres.	72
8.3. Migraciones interiores según municipio de procedencia y edad, por sexo. Mujeres.	73
9.1. Migraciones interiores según municipio de destino y edad, por sexo. Ambos sexos.	74
9.2. Migraciones interiores según municipio de destino y edad, por sexo. Hombres.	75
9.3. Migraciones interiores según municipio de destino y edad, por sexo. Mujeres.	76
10.1. Migraciones interiores según municipio de procedencia y titulación académica, por sexo. Ambos sexos.....	77
10.2. Migraciones interiores según municipio de procedencia y titulación académica, por sexo. Hombres.....	78
10.3. Migraciones interiores según municipio de procedencia y titulación académica, por sexo. Mujeres.....	79
11.1. Migraciones interiores según municipio de destino y titulación académica, por sexo. Ambos sexos.....	80
11.2. Migraciones interiores según municipio de destino y titulación académica, por sexo. Hombres.....	81
11.3. Migraciones interiores según municipio de destino y titulación académica, por sexo. Mujeres.....	82

INMIGRACIONES DE OTRAS COMUNIDADES AUTÓNOMAS

INMIGRACIONES DE OTRAS CC.AA. EVOLUCIÓN

1. Evolución de las inmigraciones de otras CC.AA. según provincia de procedencia. 1991-1998	85
2. Evolución de las inmigraciones de otras CC.AA. según municipio de destino. 1991-1998	87
3. Evolución de las inmigraciones de otras CC.AA. según tamaño del municipio de procedencia.1991-1998.....	88
4. Evolución de las inmigraciones de otras CC.AA. según tamaño del municipio de destino. 1991-1998	88
5. Evolución de las inmigraciones de otras CC.AA. según lugar de nacimiento en relación a la procedencia y al destino. 1991-1998	89
6. Evolución de las inmigraciones de otras CC.AA. por meses. 1991-1998	89
7. Evolución de las inmigraciones de otras CC.AA. según sexo y edad. 1991-1998.....	90
8. Evolución de las inmigraciones de otras CC.AA. según sexo y titulación académica. 1991-1998	91

INMIGRACIONES DE OTRAS CC.AA. 1998

1. Inmigraciones de otras CC.AA. según municipio de destino y provincia de procedencia.....	92
2. Inmigraciones de otras CC.AA. según tamaño del municipio de procedencia y del de destino.	99
3. Inmigraciones de otras CC.AA. según provincia de procedencia y lugar de nacimiento, en relación a la procedencia	100
4. Inmigraciones de otras CC.AA. según lugar de nacimiento y municipio de destino	102
5.1. Inmigraciones de otras CC.AA. según provincia de procedencia y edad, por sexo. Ambos sexos.....	107
5.2. Inmigraciones de otras CC.AA. según provincia de procedencia y edad, por sexo. Hombres...	109
5.3. Inmigraciones de otras CC.AA. según provincia de procedencia y edad, por sexo. Mujeres.....	111



6.1. Inmigraciones de otras CC.AA. según municipio de destino y edad, por sexo. Ambos sexos...	113
6.2. Inmigraciones de otras CC.AA. según municipio de destino y edad, por sexo. Hombres.....	114
6.3. Inmigraciones de otras CC.AA. según municipio de destino y edad, por sexo. Mujeres.....	115
7.1. Inmigraciones de otras CC.AA. según provincia de procedencia y titulación académica, por sexo. Ambos sexos.....	116
7.2. Inmigraciones de otras CC.AA. según provincia de procedencia y titulación académica, por sexo. Hombres.....	118
7.3. Inmigraciones de otras CC.AA. según provincia de procedencia y titulación académica, por sexo. Mujeres.....	120
8.1. Inmigraciones de otras CC.AA. según municipio de destino y titulación académica, por sexo. Ambos sexos.....	122
8.2. Inmigraciones de otras CC.AA. según municipio de destino y titulación académica, por sexo. Hombres.....	123
8.3. Inmigraciones de otras CC.AA. según municipio de destino y titulación académica, por sexo. Mujeres.....	124

EMIGRACIONES A OTRAS COMUNIDADES AUTÓNOMAS

EMIGRACIONES A OTRAS CC.AA. EVOLUCIÓN

1. Evolución de las emigraciones a otras CC.AA. según municipio de procedencia. 1991-1998...	127
2. Evolución de las emigraciones a otras CC.AA. según provincia de destino. 1991-1998.....	128
3. Evolución de las emigraciones a otras CC.AA. según tamaño del municipio de procedencia. 1991-1998	130
4. Evolución de las emigraciones a otras CC.AA. según tamaño del municipio de destino. 1991-1998..	130
5. Evolución de las emigraciones a otras CC.AA. según lugar de nacimiento en relación al destino. 1991-1998.....	131
6. Evolución de las emigraciones a otras CC.AA. por meses. 1991-1998.....	131
7. Evolución de las emigraciones a otras CC.AA. según sexo y edad. 1991-1998	132
8. Evolución de las emigraciones a otras CC.AA. según sexo y titulación académica. 1991-1998	133

EMIGRACIONES A OTRAS CC.AA. 1998

1. Emigraciones a otras CC.AA. según municipio de procedencia y provincia de destino.	134
2. Emigraciones a otras CC.AA. según tamaño del municipio de procedencia y tamaño del municipio de destino.	141
3. Emigraciones a otras CC.AA. según municipio de procedencia y lugar de nacimiento en relación al municipio de procedencia.....	142
4. Emigraciones a otras CC.AA. según provincia de destino y lugar de nacimiento, en relación al destino.	143
5.1. Emigraciones a otras CC.AA. según municipio de procedencia y edad, por sexo. Ambos sexos.....	145
5.2. Emigraciones a otras CC.AA. según municipio de procedencia y edad, por sexo. Hombres.....	146
5.3. Emigraciones a otras CC.AA. según municipio de procedencia y edad, por sexo. Mujeres.	147
6.1. Emigraciones a otras CC.AA. según provincia de destino y edad, por sexo. Ambos sexos	148
6.2. Emigraciones a otras CC.AA. según provincia de destino y edad, por sexo. Hombres	150
6.3. Emigraciones a otras CC.AA. según provincia de destino y edad, por sexo. Mujeres	152
7.1. Emigraciones a otras CC.AA. según municipio de procedencia y titulación académica, por sexos. Ambos sexos.....	154
7.2. Emigraciones a otras CC.AA. según municipio de procedencia y titulación académica, por sexos. Hombres.....	155

7.3. Emigraciones a otras CC.AA. según municipio de procedencia y titulación académica, por sexos. Mujeres.....	156
8.1. Emigraciones a otras CC.AA. según provincia de destino y titulación académica, por sexo. Ambos sexos.....	157
8.2. Emigraciones a otras CC.AA. según provincia de destino y titulación académica, por sexo. Hombres.....	159
8.3. Emigraciones a otras CC.AA. según provincia de destino y titulación académica, por sexo. Mujeres.....	161

INMIGRACIONES PROCEDENTES DEL EXTRANJERO

INMIGRACIONES PROCEDENTES DEL EXTRANJERO. EVOLUCIÓN

1.1. Evolución de las inmigraciones procedentes del extranjero según país de procedencia. Españoles. 1991-1998	165
1.2. Evolución de las inmigraciones procedentes del extranjero según país de procedencia. Extranjeros. 1991-1998	166
2.1. Evolución de las inmigraciones procedentes del extranjero según municipio de destino. Españoles. 1991-1998	167
2.2. Evolución de las inmigraciones procedentes del extranjero según municipio de destino. Extranjeros. 1991-1998	168
3. Evolución de las inmigraciones procedentes del extranjero según lugar de nacimiento. Españoles y extranjeros. 1991-1998.....	169
4.1. Evolución de las inmigraciones procedentes del extranjero por meses. Españoles. 1991-1998	170
4.2. Evolución de las inmigraciones procedentes del extranjero por meses. Extranjeros. 1991-1998	170
5.1. Evolución de las inmigraciones procedentes del extranjero según sexo y edad. Españoles. 1991-1998	171
5.2. Evolución de las inmigraciones procedentes del extranjero según sexo y edad. Extranjeros. 1991-1998	172
6.1. Evolución de las inmigraciones procedentes del extranjero según titulación académica. Españoles. 1991-1998	173
6.2. Evolución de las inmigraciones procedentes del extranjero según titulación académica. Extranjeros. 1991-1998.....	173

INMIGRACIONES PROCEDENTES DEL EXTRANJERO. 1998

1. Inmigraciones procedentes del extranjero según país de procedencia. Españoles y extranjeros.....	174
2.1. Inmigraciones procedentes del extranjero según país de procedencia y municipio de destino. Españoles.....	175
2.2. Inmigraciones procedentes del extranjero según país de procedencia y municipio de destino. Extranjeros	180
3.1. Inmigraciones procedentes del extranjero según país de procedencia y lugar de nacimiento, en relación a la procedencia. Españoles	185
3.2. Inmigraciones procedentes del extranjero según país de procedencia y lugar de nacimiento, en relación a la procedencia. Extranjeros.....	186
4.1. Inmigraciones procedentes del extranjero según municipio de destino y lugar de nacimiento, en relación al destino. Españoles	187
4.2. Inmigraciones procedentes del extranjero según municipio de destino y lugar de nacimiento,	

en relación al destino. Extranjeros.....	188
5.1. Inmigraciones procedentes del extranjero según país de nacimiento y edad. Españoles	189
5.2. Inmigraciones procedentes del extranjero según país de nacimiento y edad. Extranjeros	190
6. Inmigraciones de españoles procedentes del extranjero según municipio de destino y lugar de nacimiento.....	191
7. Inmigraciones procedentes del extranjero según sexo y edad. Españoles y extranjeros.	196
8.1. Inmigraciones procedentes del extranjero según país de procedencia y edad. Españoles.	197
8.2. Inmigraciones procedentes del extranjero según país de procedencia y edad. Extranjeros.....	198
9.1. Inmigraciones procedentes del extranjero según municipio de destino y edad. Españoles.....	199
9.2. Inmigraciones procedentes del extranjero según municipio de destino y edad. Extranjeros	200
10. Inmigraciones procedentes del extranjero según sexo y titulación académica. Españoles y extranjeros.....	201
11.1.1. Inmigraciones procedentes del extranjero según país de procedencia y titulación académica, por sexo. Españoles. Ambos sexos.....	202
11.1.2. Inmigraciones procedentes del extranjero según país de procedencia y titulación académica, por sexo. Españoles. Hombres.....	203
11.1.3. Inmigraciones procedentes del extranjero según país de procedencia y titulación académica, por sexo. Españoles. Mujeres.	204
11.2.1. Inmigraciones procedentes del extranjero según país de procedencia y titulación académica, por sexo. Extranjeros. Ambos sexos.	205
11.2.2. Inmigraciones procedentes del extranjero según país de procedencia y titulación académica, por sexo. Extranjeros. Hombres.	206
11.2.3. Inmigraciones procedentes del extranjero según país de procedencia y titulación académica, por sexo. Extranjeros. Mujeres.	207
12.1.1. Inmigraciones procedentes del extranjero según municipio de destino y titulación académica, por sexo. Españoles. Ambos sexos.....	208
12.2.1. Inmigraciones procedentes del extranjero según municipio de destino y titulación académica, por sexo. Extranjeros. Ambos sexos.	209

NOTAS METODOLÓGICAS Y PRINCIPALES CONCEPTOS

NOTAS METODOLÓGICAS

El Instituto Nacional de Estadística publica a partir de 1962 datos de Migraciones en los Anuarios Estadísticos de España desglosando las provincias de procedencia y de destino. De 1979 en adelante se incorporarán datos de los inmigrantes procedentes del extranjero, diferenciando desde 1983 entre españoles y extranjeros. Es en este año cuando comienza una publicación anual específica donde se recogen las migraciones dentro de España e inmigraciones del extranjero a partir de los impresos de la Estadística de Variaciones Residenciales (EVR), así como datos sobre emigración asistida procedente del Ministerio de Trabajo y Asuntos Sociales; y por último datos sobre extranjeros residentes en España derivados del registro de extranjeros residentes de la Dirección General de la Policía del Ministerio del Interior.

A partir de 1985 el INE denomina a su publicación *Migraciones*, año en el que se renueva y amplía la información ofrecida, aunque la clasificación por actividad económica se interrumpe en 1986, apareciendo una nueva por titulación académica a partir de 1988, si bien siempre el origen y destino de los desplazamientos serán las provincias o Comunidades Autónomas.

Con los ficheros que proporciona desde 1988 el INE al Centro Regional de Estadística se procede a la explotación exhaustiva por municipios de la información contenida, si bien siempre respetando la normativa de el secreto estadístico y las recomendaciones del Consejo Superior de Estadística, razón por lo que en determinadas casillas se puede encontrar “..” para considerar lo establecido en esta materia.

Los datos de movimientos migratorios, a partir de la Estadística de Variaciones Residenciales, altas y bajas de los Padrones Municipales, se han caracterizado por su poca fiabilidad, ya que, a pesar de la obligación legal de comunicar al ciudadano cualquier cambio de residencia, no resultaba posible el evitar omisiones y duplicidades; si bien, han mejorado sustancialmente en los últimos años, fundamentalmente a partir de 1988, debido a la recogida y al tratamiento de la información. Asimismo, con la instauración definitiva del Registro Continuo de Población, a partir del Padrón Municipal de habitantes de 1996, último que se realizó, será cuando las cifras de movimientos migratorios mejorarán de forma muy notable su calidad y cobertura, gracias a la informatización integral de los Padrones Municipales.

En relación a la estadística de las inmigraciones de extranjeros se ha de esperar que progresivamente reflejen a todos los residentes de otras nacionalidades, esten o no regularizados, ya que con este fin se firmó un convenio (publicado en el BORM de 17-1-2000) entre la Comunidad Autónoma y la Federación de Municipios para el desarrollo de un programa de empadronamiento de inmigrantes; además tal como establece el artículo 1 del Real Decreto 2612/1996 “toda persona que viva en España está obligada a inscribirse en el Padrón del municipio en el que resida habitualmente. De las salidas fuera de España no disponemos de datos, por ello en las tablas de saldos y tasas migratorias solo se tienen en cuenta las migraciones dentro de España.



PRINCIPALES CONCEPTOS

Migración: significa un cambio de la residencia habitual de un territorio, previamente definido, a otro.

Migraciones Interiores: cambios de residencia que se producen de un municipio a otro de la Región de Murcia.

Inmigraciones con otras Comunidades Autónomas: son cambios de residencia de otro municipio de España a un municipio de la Región de Murcia.

Emigraciones a otras Comunidades Autónomas: son cambios de residencia cuyo origen es un municipio de la Región de Murcia y el destino otro municipio de España.

Inmigraciones procedentes del Extranjero: cambios de residencia procedentes de un país extranjero a un municipio de la Región de Murcia.

Inmigraciones Totales: es el total de entradas a un municipio de la Región de Murcia, ya provengan de otro municipio de la Región o de otra provincia de España. (No se incluyen las inmigraciones procedentes del extranjero, por razones de homogeneidad, ya que no se dispone de las emigraciones al extranjero).

Emigraciones Totales: reflejan el total de salidas de un municipio de la Región, bien a otro municipio de la Región de Murcia o a otra provincia de España. (No se incluyen las emigraciones al extranjero, ya que no se disponen de estos datos).

Saldos Migratorios: es la diferencia entre las inmigraciones y las emigraciones con respecto a un territorio determinado.

Simbolos utilizados:

- Cero
- .. Falta de dato o dato oculto para preservar el secreto estadístico





ANÁLISIS DE RESULTADOS

1. EVOLUCIÓN DE LAS MIGRACIONES EN LA REGIÓN DE MURCIA

2. MIGRACIONES DENTRO DE ESPAÑA

- 2.1. MIGRACIONES INTERIORES
- 2.2. INMIGRACIONES DE OTRAS CC.AA.
- 2.3. EMIGRACIONES A OTRAS CC.AA.
- 2.4. SALDOS MIGRATORIOS
- 2.5. TASA DE MIGRACIÓN NETA
- 2.6. CARACTERÍSTICAS DE LOS MIGRANTES

3. INMIGRACIONES PROCEDENTES DEL EXTRANJERO

- 3.1. PROCEDENCIA DE LAS INMIGRACIONES
- 3.2. CARACTERÍSTICAS DE LOS MIGRANTES

4. CAPACIDAD DE ATRACCIÓN DE LOS MUNICIPIOS DE LA REGIÓN DE MURCIA SEGÚN TIPO DE INMIGRACIÓN



ANÁLISIS DE RESULTADOS

1. EVOLUCIÓN DE LAS MIGRACIONES EN LA REGIÓN DE MURCIA

En la Región de Murcia los movimientos migratorios han sido determinantes en la evolución de la población. El crecimiento vegetativo ha sido superior al de la población española desde principios de los años veinte, pero no es sino a partir del segundo lustro de los setenta cuando el crecimiento de la población de Murcia es superior al de España. Esta tendencia no ha salido a la luz anteriormente como consecuencia del saldo migratorio negativo. Es a partir de 1976, ya con un saldo positivo, como refleja la Estadística de Variaciones Residenciales, cuando se puede observar un mayor crecimiento con respecto a la media nacional.

A partir de los años ochenta se producen importantes cambios de dirección en los movimientos migratorios, regiones menos favorecidas, como Murcia, expulsoras de población, se afianzan como regiones en las que predomina la inmigración, y otras más desarrolladas, que hasta entonces han sido focos de atracción, registran un mayor número de emigrantes, como Cataluña y País Vasco debido principalmente a la crisis de los sectores industriales tradicionales.

En relación al exterior también España ha sido un foco de emigración, convirtiéndose en país receptor desde mediados de los setenta. El inicio de la crisis del petróleo incrementó el desempleo en los países europeos provocando el retorno de los emigrantes. Además España, e igualmente la Región de Murcia, han ido aumentando, como anteriormente otros países más prósperos, la entrada de población extranjera trabajadora, fundamentalmente de África.

La tabla 1, así como el gráfico 1, nos muestran la evolución de las migraciones cuyo origen o destino es un municipio de la Región de Murcia a lo largo de diez años, de 1989 a 1998.

Tabla 1. EVOLUCIÓN DE LAS MIGRACIONES SEGÚN TIPO. 1989-1998

	1989	1990	1991	1992	1993	1994	1995	1996	1997	1998
TOTAL										
Inmigraciones(1)..	14.463	14.574	10.609	13.545	15.647	16.874	17.627	15.307	17.504	20.222
Emigraciones.....	12.290	13.397	8.996	11.748	13.620	15.452	16.807	14.075	16.114	18.289
Saldo.....	2.173	1.177	1.613	1.797	2.027	1.422	820	1.232	1.390	1.933
R. MURCIA										
Inmigraciones.....	5.895	6.370	4.662	6.034	7.503	8.112	8.723	8.081	8.562	10.056
Emigraciones.....	5.895	6.370	4.662	6.034	7.503	8.112	8.723	8.081	8.562	10.056
OTRAS CC.AA.										
Inmigraciones.....	8.568	8.204	5.947	7.511	8.144	8.762	8.904	7.226	8.942	10.166
Emigraciones.....	6.395	7.027	4.334	5.714	6.117	7.340	8.084	5.994	7.552	8.233
Saldo.....	2.173	1.177	1.613	1.797	2.027	1.422	820	1.232	1.390	1.933
EXTRANJERO										
Inmigraciones.....	950	924	731	1.068	879	1.401	923	1.133	1.730	2.282
Españoles.....	783	753	594	695	405	430	425	407	548	558
Extranjeros.....	167	171	137	373	474	971	498	726	1.182	1.724

(1) No se incluyen las inmigraciones procedentes del extranjero.



Gráfico 1. EVOLUCIÓN DE LAS MIGRACIONES SEGÚN TIPO. 1989-1998

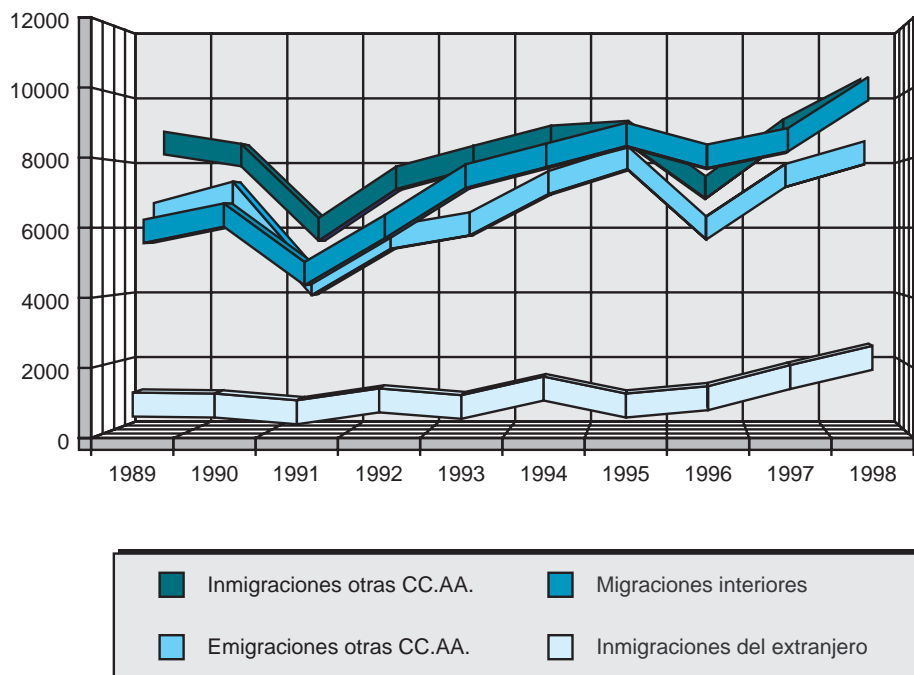

Hay que hacer una salvedad en la observación de esta evolución, y es la disminución de los movimientos migratorios en los años de renovación padronal, 1991 y 1996, debido a que en los meses en los que se desarrolla la operación las migraciones se recogen como nuevas inscripciones en el Padrón municipal y no como variaciones residenciales. Como consecuencia de ello éstos dos años no se analizan como cifras absolutas en el estudio de la evolución de los movimientos migratorios.

Las migraciones interiores, es decir las que se producen dentro de la Región han ido creciendo progresivamente de 1989 a 1998, pasando de 5.895 a 10.056, casi duplicándose en cifras absolutas y resultando una variación relativa del 85,29%.

También aumentan los movimientos migratorios con otras Comunidades Autónomas en estos años (1989-1998), aunque a un ritmo menos intenso que las migraciones entre municipios de la Región, en concreto la emigraciones a otras Comunidades Autónomas crecen un 28,74%, con más intensidad que las inmigraciones, que tienen una variación del 18,65%.

En cuanto a las inmigraciones procedentes del extranjero hay que distinguir a los españoles de los extranjeros, pues conforman dos grupos de características diferenciadas, siendo sus motivaciones para venir -o volver- a España diferentes. La mayoría de los españoles que entran es población que retorna, fenómeno importante en la década de los ochenta, observar a partir de finales de los ochenta y principio de los noventa una disminución y estancamiento de éstos, si bien en los dos últimos años, 1997 y 1998, se aprecia un ligero crecimiento de éstos.

Las inmigraciones de extranjeros claramente van en aumento, 167 en 1989 a 1724 en 1998, aunque



de forma irregular debido fundamentalmente a las distintas regularizaciones de extranjeros. Este aumento se observará más contundente en las próximas estadísticas de variaciones residenciales, ya que se ha intentado por parte de la Administración que se empadronaran todos los extranjeros que residen en la Región.

2. MIGRACIONES DENTRO DE ESPAÑA

A continuación se va a exponer la evolución de los movimientos migratorios de 1991 a 1998, según tipo, atendiendo al origen y destino de los desplazamientos, así como los saldos migratorios y tasa de migración neta por municipios.

Nos centramos en este apartado en las migraciones dentro de España ya que disponemos de la información tanto de las inmigraciones como de las emigraciones, y así poder obtener los saldos migratorios y caracterizar la dirección de los desplazamientos de este tipo de migraciones.

De forma sintética, la situación migratoria en 1998 se presenta con las siguientes cifras: un total de 20.222 inmigraciones y 18.289 emigraciones, cuyo destino o procedencia ha sido un municipio de la Región de Murcia. De éstos movimientos 10.056 corresponden a migraciones interiores (o intracomunitarias), es decir, que se producen de un municipio a otro de la Región de Murcia.

De los movimientos con otras provincias, 10.166 son inmigraciones cuyo destino es un municipio de la Región y 8.233 son emigraciones cuyo origen es la Comunidad Autónoma de la Murcia y destino otra provincia de España.

2.1. MIGRACIONES INTERIORES

En los desplazamientos que se producen dentro de la Comunidad Autónoma de la Región de Murcia, hay un conjunto de municipios que se caracterizan como polos de atracción (*Tabla 2 del apartado de Migraciones Interiores. Evolución*); de todos ellos la capital es la que acaparó el mayor número de inmigraciones en todo el período, de 1991 a 1998, englobando más del 20% del total de las inmigraciones. Centrándonos en 1998 también destacan, aunque a distancia del municipio de Murcia, Cartagena, Molina, Alcantarilla y San Javier, con porcentajes en torno al 6-7%, así como Los Alcázares, Torre Pacheco, Lorca y Las Torres de Cotillas, llegando a estos municipios sobre 3 o 4% de las inmigraciones.

De los municipios que más se van (*Tabla 1 del apartado de Migraciones Interiores. Evolución*) son Murcia, del que salen de un 21 a un 25% durante los años observados (1991-1998), siendo por tanto el municipio que mas atrae pero también que mas expulsa, y Cartagena, municipio del que parten alrededor de un 15% de los emigrantes cuyo destino es otro municipio de la Región. También tienen un cierto peso en su aportación al grupo de las emigraciones los municipios de Alcantarilla, Molina, San Javier, Lorca y Torre Pacheco.

Como podemos comprobar la mayoría de los municipios nombrados por reflejar los mayores porcentajes emigratorios destacan también por su capacidad de atracción; aunque si examinamos la evolución de los saldos migratorios entre municipios de la Región de Murcia (*Tabla 5 del apartado de Inmigraciones, Emigraciones Totales y Saldos Migratorios. Evolución*), comprobamos que unos tienen saldos positivos: Alcantarilla, Los Alcázares, Molina de Segura, San Javier y Torre Pacheco; otros negativos: Cartagena o el

municipio de Murcia en 1997, que tiene por primera vez un saldo negativo y se afianza en 1998 esta orientación, con -337 y -396 migraciones respectivamente, cuyo peso tanto en 1997 como en 1998 (y como novedad desde 1988, fecha desde la que se dispone de información municipal) hace que el saldo total del municipio de Murcia (inmigraciones menos emigraciones dentro de la Región y con otros municipios de España) sea negativo, a pesar del saldo positivo que tiene la capital con otras provincias de España.

La explotación que se hace para el año 1998 permite relacionar el municipio del que se parte con el municipio de destino. Del análisis de este cruce se deducen dos factores fundamentales que caracterizan el lugar elegido para cambiar de residencia, (*Tabla 1 del apartado de Migraciones Interiores. 1998*):

- La cercanía: principalmente se producen desplazamientos entre municipios limítrofes o muy cercanos al municipio de residencia anterior.

- Murcia capital es un foco de atracción del resto de municipios de la Región, ya que refleja unos porcentajes de inmigraciones interiores que la sitúan en casi todos los casos entre el grupo de los tres o cuatro primeros municipios elegidos como lugar de destino.

En cuanto a los que se marchan del municipio de Murcia, lo hacen predominantemente a los municipios más cercanos: Alcantarilla (un 17%), Molina de Segura (un 16%), Santomera (un 9%), Las Torres de Cotillas (un 6%), y también Cartagena (8%) y Lorca (4%), así como a los municipios costeros de San Javier (4%) o Los Alcázares (un 4%) y San Pedro (un 3%).

2.2. INMIGRACIONES DE OTRAS COMUNIDADES AUTÓNOMAS

La evolución de las inmigraciones de otras Comunidades Autónomas, de 1991 a 1998 (*Tabla 1 del apartado de Inmigraciones de otras Comunidades Autónomas. Evolución*), nos muestra que la Comunidad Valenciana, con un 26,4%, es la que más inmigrantes aporta a la Región de Murcia, le sigue Andalucía (un 25,6%), Madrid (un 14%), Cataluña (un 10%) y Castilla-La Mancha (un 7%), englobando conjuntamente todas ellas la procedencia del 83% de las inmigraciones.

Por provincias destacan principalmente: Alicante, que en 1993 presentó el mayor porcentaje, un 25%, de las inmigraciones hacia la Región y aunque va disminuyendo su peso, todavía representa un 20% en 1998, le sigue Madrid y Barcelona (un 8%). También se deben nombrar las provincias de Almería, Valencia, Granada y Albacete, por este orden, con porcentajes del 6 o 5%. Además si se relacionan estas procedencias con los municipios de destino se puede constatar una presencia más destacable de las provincias limítrofes cuanto mayor es su cercanía a los municipios de la Región.

En cuanto al destino (*Tabla 2 del apartado Inmigraciones de otras Comunidades Autónomas. Evolución*), Murcia y Cartagena acogen a lo largo de los ocho años contemplados (1991-1998) del 46% (en 1991) al 39% (en 1998) de los inmigrantes.

Otros municipios también destacables son Águilas, San Javier, Lorca, San Pedro del Pinatar, Mazarrón, Los Alcázares y Torre Pacheco. Conjuntamente estos nueve municipios absorben en 1998 más del 70% de las inmigraciones de otras Comunidades Autónomas. Conociendo, por tanto, cuáles son los principales municipios elegidos como destino, podemos establecer la siguiente caracterización:

- Murcia capital en primer lugar, y después Cartagena son los principales centros de atracción.

- Los municipios costeros ocupan un lugar destacado en la recepción de inmigrantes.
- El carácter colindante con otras provincias constituye un foco de atracción

Por último, es importante resaltar que de 1991 a 1998, de un 20 a 24% de los inmigrantes interprovinciales vuelven al municipio de nacimiento, aunque la mayoría ha nacido en la misma provincia de procedencia (Gráfico 2).

Gráfico 2. INMIGRACIONES DE OTRAS CC.AA. SEGÚN LUGAR DE NACIMIENTO. 1998

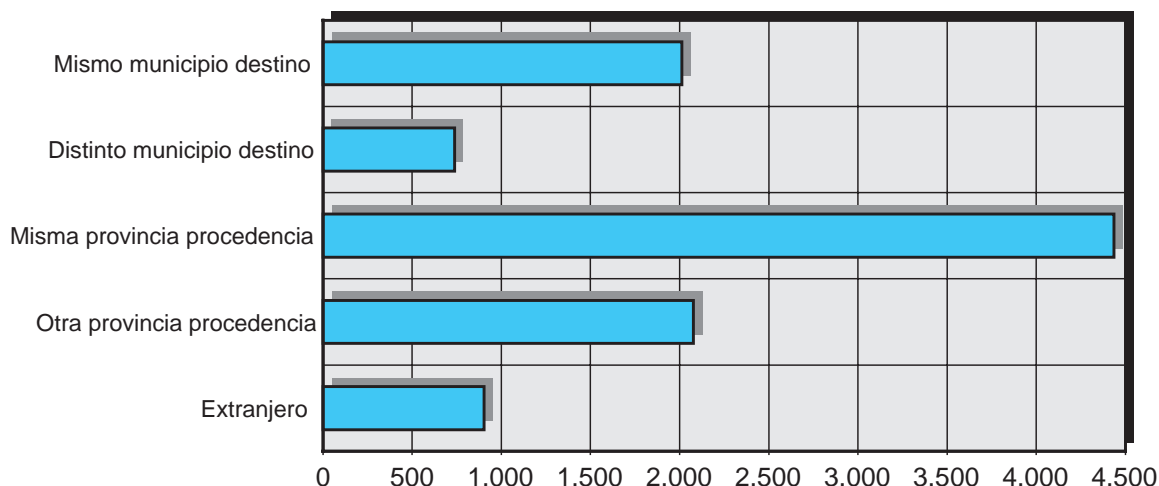

2.3. EMIGRACIONES A OTRAS COMUNIDADES AUTÓNOMAS

Al igual que ocurría en las inmigraciones de otras Comunidades Autónomas, en las que Murcia y Cartagena eran los destinos preferentes, también en las emigraciones a otras Comunidades Autónomas estos dos municipios son los más representativos como lugares de procedencia, agrupando el 47% de las emigraciones a otras provincias de España. Si bien, hay diferentes comportamientos entre los municipios de Murcia y Cartagena, que se pueden distinguir a partir de las tablas de saldos migratorios entre la Región y otras provincias de España. Murcia en todos los años considerados recibe a más población de otras Comunidades Autónomas de las que se marcha, presenta, por tanto, saldos positivos aunque en clara disminución desde 1997 (disminuye un 85% respecto a 1996). En cambio Cartagena refleja unos años un saldo negativo y otros positivo, destaca 1997 por un aumento favorable de su saldo situándose en 147, pero vuelve a ser negativo, aunque muy bajo, en 1998.

También podemos significar a San Javier, Lorca, Torre Pacheco y Águilas, con porcentajes en torno al 5 y 4% de población que parte hacia otras provincias. Mazarrón, Alcantarilla, Molina de Segura y Yecla

oscilan entre el 3 y 2%.

Los destinos de estas emigraciones son casi las mismas que los lugares de origen en las inmigraciones de otras Comunidades Autónomas, (*Tabla 2 del apartado Emigraciones a otras Comunidades Autónomas. Evolución*). La Comunidad Valenciana ocupa el primer puesto al recibir el 36% de los emigrantes de la Región; le siguen Andalucía (21%), Madrid (12%), Cataluña (7%) y Castilla-La Mancha (6%).

Por provincias, Alicante es la preferentemente escogida, además aumenta su peso hasta 1997, año que agrupa al 30% del total de las emigraciones, aunque disminuye un poco en 1998 situándose en el 28%, e incluso el saldo de la Comunidad de Murcia con Alicante es negativo para la Región, partiendo mas personas hacia esa provincia que las que proceden de ella. A continuación se sitúa Madrid apreciándose una tendencia descendente hasta 1997, al contrario que Alicante, de los emigrantes que se marchan a la capital de España, pero aumentando ligeramente en 1998. También se distinguen Almería, Barcelona, Valencia y Albacete. En conjunto las seis provincias mencionadas agrupan el 62% de las emigraciones.

Del mismo modo que ocurría con las migraciones interiores y con las inmigraciones interprovinciales se observa un flujo importante entre los municipios limítrofes o cercanos a éstos con las provincias colindantes.

2.4. SALDOS MIGRATORIOS

La tabla de saldos migratorios totales por municipios (*Tabla 8 del apartado Inmigraciones, Emigraciones y Saldos Migratorios. Evolución*), refleja qué municipios son receptores o expulsores de población. Estos saldos son el resultado de la diferencia entre las inmigraciones de los que proceden, bien de otros municipios de la Región o de otras provincias de España, y las emigraciones de los que se marchan a otros municipios de la Región o a otras provincias de España.

La Tabla 2 de este apartado, muestra aquellos municipios que se les puede clasificar, observando su evolución de 1991 a 1998, como municipios receptores o expulsores de población.

Aunque la mayoría de municipios muestran una tendencia migratoria clara en función de su saldo positivo o negativo, también hay otros municipios como Lorca, Mula, Murcia o Yecla, que no hacen posible visualizar una tendencia clara, por lo cual no se han incluido en ninguno de los dos grupos considerados.

Yecla hasta 1996 refleja, fundamentalmente, un saldo negativo, pero en los dos últimos años 1997 y 1998 presenta un saldo positivo de 50 y 91 inmigraciones respectivamente. El municipio de Murcia siempre ha tenido un saldo positivo, pero por primera vez en 1997 y continuando, y en aumento en 1998, presenta saldos negativos (-337 y -396 respectivamente), lo cual se debe a las migraciones interiores ya que el saldo con otros municipios de la Región es negativo (-435 en 1998), en cambio el saldo con otras provincias de España es positivo, vienen mas de otras Comunidades Autónomas al municipio de Murcia que las que se marchan.

A nivel regional se puede destacar el aumento del saldo migratorio positivo a partir de los cuatro últimos años, de 1995 a 1998, situándose en este último año en 1933.

Tabla 2. MUNICIPIOS SEGÚN SALDO MIGRATORIO

Municipios que de 1991 a 1998 tienen todos o casi todos los años saldo migratorio positivo	Municipios que de 1991 a 1998 tienen todos o casi todos los años saldo migratorio negativo
Águilas	Abanilla (1)
Alcantarilla (*)	Abarán
Alcázares (Los) (*)	Albudeite (1)
Alhama de Murcia	Aledo
Archena	Alguazas
Beniel	Blanca
Bullas	Calasparra
Caravaca (*)	Campos del Río
Cehegín	Cartagena (*)
Ceutí	Cieza
Fortuna	Jumilla (1)
Fuente Alamo	Lorquí
Librilla	Moratalla (*)
Mazarrón (*)	Pliego
Molina de Segura	Ricote
Puerto Lumbreras	Ulea (*)
San Javier (*)	Unión (La) (*)
San Pedro del Pinatar (*)	Villanueva del Río Segura (1)
Santomera (*)	
Torre Pacheco (*)	
Torres de Cotillas (Las) (*)	
Totana (*)	

(*) Todos los municipios que llevan el asterisco ofrecen un saldo positivo o negativo de forma continua durante los ocho años considerados.

(1) Municipios que aunque reflejan un saldo mayoritariamente negativo en los años considerados, en el último año, 1998 el saldo cambia a signo positivo.

2.5. TASA DE MIGRACIÓN NETA

Las tasas de migración neta por mil habitantes se obtienen a partir de las diferencias entre las tasas de inmigración y las de emigración, siendo éstos el resultado de la media de dos años consecutivos de las inmigraciones totales en un caso, y de las emigraciones totales en el otro, -para suavizar fluctuaciones coyunturales-, entre la población a mitad del periodo considerado.

Las tasas tienen la ventaja de poder comparar la situación de los distintos municipios, ya que se tiene en cuenta su tamaño poblacional. La tabla 3 muestra la evolución de la tasa neta de migración del periodo 89-90 al 97-98, y de éste último ordenadas de mayor a menor. De este modo se resalta lo siguiente:

- Los Alcázares es el municipio que tiene mayores tasas en todos los años considerados alcanzando en 1997-1998 una tasa del 76,62 por mil, frente a la menor que corresponde a Ulea, del -18,54 por mil. La tasa regional se sitúa en el 1,49 por mil, ligeramente superior a la del intervalo anterior que era del 1,19 por mil.

-En segundo lugar, después de los Alcázares, encontramos el municipio de Villanueva del Río Segura con una tasa del 29,49 por mil en 1997-1998, teniendo por el contrario para todos los años anteriores tasas negativas, e incluso para el periodo 1996-1997 del -26,39 por mil. Si analizamos este cambio de signo, se concluye que el 90% de los inmigrantes que recibe Villanueva en el año 1998, 98 en total, (frente a -12 en 1997) se corresponde en un 90% a personas que vienen de otros municipios de la Región y de éstos un 83% provienen del municipio colindante de Archena.

-También destacan las altas tasas positivas de los municipios costeros de Mazarrón, San Javier, San Pedro y Águilas, por orden de mayor a menor, aumentando todos sus tasas de 1997 a 1998.

- Los municipios muy próximos a la capital como Santomera, principalmente, Beniel, Ceutí, Molina, Fuente Álamo, Las Torres de Cotillas y también Alcantarilla, destacan por tener tasas positivas por encima de la media.

- En la zona del Altiplano integrada por Jumilla a Yecla, observamos que mientras que en Jumilla el número de emigraciones durante los años analizados, es mayor al de inmigraciones, teniendo por tanto su tasa el signo negativo, Yecla, como se ha nombrado anteriormente ya en 1997 registra una tasa muy baja pero positiva en 1997, 0,68 por mil, pero aumentando en 1998 a 2,47 por mil.

- La zona del Noroeste presenta un panorama muy variado. Moratalla es un municipio expulsor de población alcanzando ya en el intervalo 1996-1997 y 1997-1998 tasas próximas al 8 por mil. Calasparra, aunque tiene desde 1992 a 1994 una tasa positiva, recupera en 1995 su signo negativo hasta 1998 (-2,46 por mil). Caravaca y Bullas se convierten en receptores de población desde principios mediados de los 90 respectivamente. A Cehegín le ocurre lo mismo y aunque las tasas de 1995-96 y 1996-97 son negativas, pero muy bajas, (-0,85 y -0,71 por mil respectivamente) debido al saldo de este signo que se registra en 1996, aunque 1997-1998 vuelve a tener una tasa positiva del 0,11 por mil.

- El municipio de Murcia se ha caracterizado por ser receptor de población hasta 1997, pero su tasa en 1997-1998 es de -1,05 por mil.

- Por último el municipio de Cartagena, a pesar de los altibajos que sufre su tasa, no pierde su signo negativo en todos los años observados, situándose en -3,07 por mil en 1997-1998.

El mapa 1 nos ofrece una visión muy gráfica de la situación de los municipios en 1998 con respecto a la tasa neta de migración.

Tabla 3. EVOLUCIÓN DE LAS TASAS DE MIGRACIÓN NETA. 1989/1990 - 1997/1998

	89/90	90/91	91/92	92/93	93/94	94/95	95/96	96/97	97/98	1997/1998 ⁽¹⁾	
TOTAL	1,58	1,33	1,62	1,77	1,57	1,01	0,94	1,19	1,49		
Abanilla	-1,15	2,72	-1,72	-6,16	-3,8	-7,04	-7,18	-3,84	3,38	76,62	Alcázares (Los)
Abarán	-0,13	-0,29	-0,38	-0,71	-1,74	-1,85	-1,62	-1,5	-0,41	29,49	Villanueva Río Segura
Águilas	7,64	5,1	1,91	2,25	3,92	2,52	1,67	4,63	11,18	18,99	Mazarrón
Albudeite	-1,63	-3,19	-6,42	-11,29	-14,18	-5,78	-4,52	-8,98	-1,48	18,34	Santomera
Alcantarilla	9,02	7,33	8,25	9,49	6,09	4,18	2,32	3,42	3,37	14,21	San Javier
Alcázares (Los)	35,05	40,32	38,41	31,68	41,74	47,6	32,63	46,91	76,62	11,94	San Pedro del Pinatar
Aledo	-0,48	-2,54	2,03	-3,54	-8,03	-3,48	0,5	4,48	-5,47	11,18	Águilas
Alguazas	2,84	3,46	3,02	-0,14	-3,16	-5,7	-3,94	-7,1	-7,43	9,44	Ceutí
Alhama de Murcia	4,31	3,63	2,58	2,74	3,64	3,76	1,37	0,2	2,04	7,28	Molina de Segura
Archena	-0,18	0,78	2,51	3,12	-0,36	0,07	2,01	-0,81	-1,09	6,08	Fuente Álamo
Beniel	13,88	11,7	11,31	11,97	13,15	10,37	4,07	5,33	4,87	5,89	Ojós
Blanca	-1,23	0,69	0,17	-7	-10,4	-5,55	-3,25	-1,15	-2,19	5,59	Torres de Cotillas
Bullas	0,63	-0,65	-1,64	-1,7	1,78	2,57	0,38	0,76	1,32	4,97	Librilla
Calasparra	-2,48	-0,29	1,31	2,69	0,39	-2,05	-1,51	-0,73	-2,46	4,87	Beniel
Campos del Río	-6,98	-7,44	-7,07	-10,33	-0,74	5,34	-3,47	-1,74	1,99	4,83	Caravaca de la Cruz
Caravaca de la Cruz	-0,17	0,45	4,68	5,62	4,09	3,76	3,78	4,02	4,83	4,49	Puerto Lumbreras
Cartagena	-2,82	-3,06	-1,94	-1,4	-1,94	-3,79	-4,06	-2,72	-3,07	3,38	Abanilla
Cehegín	-2,28	0,26	3,69	5,38	3,47	1,16	-0,85	-0,71	0,11	3,37	Alcantarilla
Ceutí	13,95	11,7	10,1	5,07	0,81	2,85	-0,51	5,25	9,44	3,21	Totana
Cieza	-4,01	-2,9	-2,16	-3,1	-2,66	-2,64	-3,17	-1,04	0,65	3,00	Torre Pacheco
Fortuna	-0,72	1,92	1,48	0,88	0,95	2,03	3,18	2,76	2,38	2,47	Yecla
Fuente Álamo	0,06	1,03	3,79	1,91	1,16	3,28	2,82	4,57	6,08	2,38	Fortuna
Jumilla	-1,04	-0,52	-1,56	-2,84	-1,97	-0,24	0,44	-3,18	-2,60	2,04	Alhama de Murcia
Librilla	3,85	2,26	-2,93	-2,12	3,03	-	-0,93	3,58	4,97	1,99	Campos del Río
Lorca	-2,73	-1,48	-0,74	-0,58	0,02	0,37	1,59	0,3	-0,41	1,32	Bullas
Lorquí	-3,21	-0,19	4,43	0,46	-2,63	-1,54	-2,49	-6,06	-5,56	0,65	Cieza
Mazarrón	7,64	5,17	5,09	6,83	8,32	10,66	11,12	15,15	18,99	0,30	Mula
Molina de Segura	8,57	9,76	4,97	2,71	2,46	1,41	1,06	3,62	7,28	0,11	Cehegín
Moratalla	-6,59	-6,18	-4,27	-5,67	-5,01	-4	-6,21	-7,8	-7,52	-0,41	Abarán
Mula	-0,41	1,92	3,34	0,74	0,85	0,58	-1,49	-0,41	0,30	-0,41	Lorca
Murcia	1,64	1,42	1,31	1,67	1,49	0,77	1,43	0,54	-1,05	-0,44	Pliego
Ojós	4,64	-7,37	-7,47	-4,74	-0,8	12,62	-1,64	-6,61	5,89	-0,46	Unión (La)
Pliego	-4,75	-8,27	-5,4	-1,34	-1,76	-7,3	-8	-4,15	-0,44	-1,05	Murcia
Puerto Lumbreras	7,83	5,52	4,62	4,9	4,27	3,33	1,58	3,91	4,49	-1,09	Archena
Ricote	-8,25	0,3	-3,81	-11,34	-3,63	-7,5	-6,24	-0,92	-5,30	-1,48	Albudeite
San Javier	16,26	3,98	8,23	16,47	15,37	8,1	7,69	12,18	14,21	-2,19	Blanca
S. Pedro del Pinatar	9,24	1,91	6,38	12,77	13,46	13,87	14,91	11,76	11,94	-2,46	Calasparra
Santomera	17,68	17,67	20,91	23,52	15,74	13,74	12,93	14,23	18,34	-2,60	Jumilla
Torre Pacheco	7,18	6,31	5,65	5,36	9,29	11,79	12,09	9,12	3,00	-3,07	Cartagena
Torres de Cotillas (Las)	7,17	6,4	8,79	7,85	5,97	4,72	2,12	2,24	5,59	-5,30	Ricote
Totana	2,78	3,98	5,45	4,4	2,87	4,04	3,43	2,62	3,21	-5,47	Aledo
Ulea	0,93	6,99	-10,8	-8,57	-1,43	-6,67	-17,82	-16,98	-18,54	-5,56	Lorquí
Unión (La)	-0,43	0,32	-2,45	-4,61	-3,5	-2,83	-1,64	-1,03	-0,46	-7,43	Alguazas
Villanueva del Río Seg.	-1,72	-7,82	-11,24	-13,33	-3,72	6,49	-18,72	-26,39	29,49	-7,52	Moratalla
Yecla	0,38	-2,69	-1,52	-1,38	-1,66	-0,29	-0,28	0,68	2,47	-18,54	Ulea

Nota: Por 1.000 habitantes.

(1) Tasa de migración ordenada de mayor a menor.



2.6. CARACTERÍSTICAS DE LOS MIGRANTES: SEXO Y EDAD: SEXO Y EDAD

La tabla 4 nos muestra la distribución por edad de los migrantes según el tipo de desplazamientos que realizan.

Tabla 4. PROPORCIÓN DE MIGRANTES INTERNOS Y MIGRANTES INTERCOMUNITARIOS POR SEXO Y EDAD. 1998

	MIGRANTES INTERNOS			INMIGR.OTRAS CC.AA.			EMIGR.OTRAS CC.AA.		
	Total	Hombres	Mujeres	Total	Hombres	Mujeres	Total	Hombres	Mujeres
TOTAL.....	10.056	5.122	4.934	10.166	5.277	4.889	8.233	4.447	3.786
< 16 años.....	21,01	21,50	20,51	19,48	18,76	20,25	18,11	18,46	17,70
16-24.....	17,92	15,78	20,15	19,30	18,14	20,56	21,39	19,90	23,14
25-34.....	31,45	31,82	31,07	28,31	28,99	27,57	30,03	30,51	29,45
35-44.....	13,51	15,35	11,61	14,17	15,27	12,99	14,59	16,10	12,81
45-54.....	6,06	6,50	5,59	6,61	7,14	6,03	6,40	6,90	5,81
55-64.....	3,80	3,77	3,83	5,12	5,34	4,89	3,43	3,26	3,62
65 y más.....	6,25	5,29	7,24	7,00	6,35	7,71	6,06	4,86	7,47

El grupo que más se desplaza, ya sean hombres o mujeres, en los tres tipos de migración son los de 25 a 34 años, le sigue en segundo y tercer lugar el de menos de 16 años y el de 16 a 24 años respectivamente, tanto en las migraciones interiores como en las inmigraciones a otras Comunidades Autónomas. En el caso de las emigraciones a otras Comunidades Autónomas es mas numeroso el de 16 a 24 años que el de menores de 16 años.

Se observan diferencias entre hombres y mujeres: las mujeres predominan en el grupo joven de 16 a 24 años y en el de más edad (65 y más). Los hombres son mas numerosos en los tres grupos centrales que abarcan de los 25 a los 54 años.

El siguiente gráfico nos muestra de forma muy ilustrativa las diferencias entre los diferentes grupos de edad.

Gráfico 3. MIGRANTES POR TIPOS SEGÚN GRUPOS DE EDAD. 1998

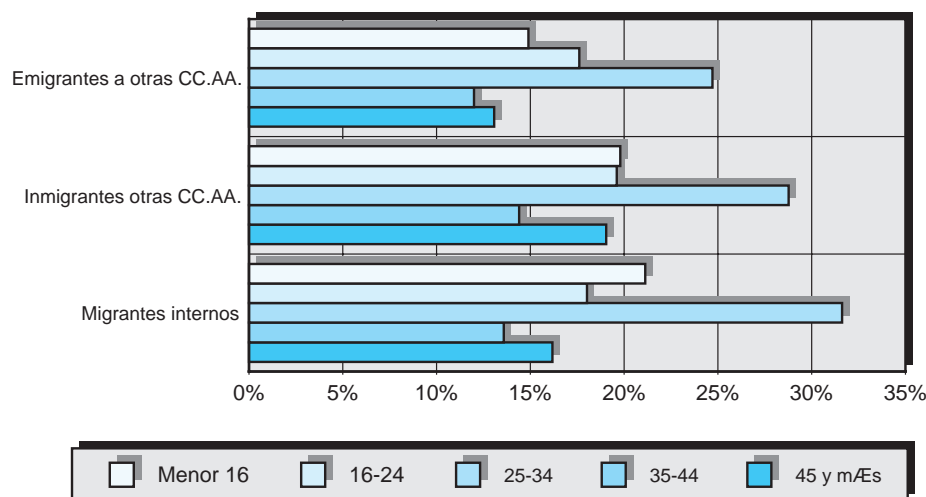

3. INMIGRACIONES PROCEDENTES DEL EXTRANJERO

3.1. PROCEDENCIA DE LAS INMIGRACIONES

Las inmigraciones procedentes del extranjero se analizan teniendo en cuenta de forma separada, si éstas son de españoles o extranjeros puesto que ambas tienen características diferentes.

Como se puede observar en la tabla 1 de este análisis las entradas de españoles reflejan una tendencia descendente desde 1989, aunque en 1998 aumentan un 37% respecto a 1997, registrándose un total de 548 inmigraciones. En los extranjeros se advierte un aumento, con altibajos, de 1991 a 1998, (un 92%), siendo 1.724 extranjeros los que se dan de alta en los municipios de la Región.

Los españoles proceden principalmente de Europa (casi un 90% en 1.992 y un 82% en 1.998), y predominantemente de Francia (un 46% del total de europeos para el último año), destacándose también Alemania y Suiza, (*Tabla 1.1. del apartado de Inmigraciones procedentes del extranjero. Evolución*).

En cambio la procedencia de los extranjeros es distinta y además experimenta cambios significativos de 1.991 a 1.998 (*Tabla 1.2. del apartado de Inmigraciones procedentes del extranjero. Evolución*). En cifras absolutas los que vienen de Europa han ido aumentando significativamente (39 en 1991, 469 en 1998), al igual que los que proceden del continente africano (53 en 1991, 895 en 1998), si bien éstos últimos han ido adquiriendo un mayor peso, como se demuestra en la tabla 5, representando en 1.991 un 39% del total de extranjeros recibidos en la Región, pasando a un 64% en 1.997, y bajando a suponer el 52% en 1.998, como consecuencia del importante aumento de los procedentes de América del Sur en 1998, que representan en 1.998 el 16% del total de extranjeros, (un total de 281 en 1.998 frente a los 57 que entraron en 1.997).

Tabla 5. PROPORCIÓN DE INMIGRANTES PROCEDENTES DEL EXTRANJERO SEGÚN CONTINENTE DE PROCEDENCIA. ESPAÑOLES Y EXTRANJEROS. 1991-1998

	1991	1992	1993	1994	1995	1996	1997	1998
ESPAÑOLES.....	100	100	100	100	100	100	100	100
Europa.....	86,53	89,93	79,26	78,37	80,24	85,5	80,11	81,54
África.....	3,20	1,29	3,46	4,19	5,65	1,47	3,65	1,43
América del Norte.....	4,38	1,58	2,47	5,12	3,76	3,93	4,93	4,30
América del Centro.....	0,17	0,43	1,48	0,93	1,18	-	0,73	2,87
América del Sur.....	5,05	4,03	10,12	8,37	7,06	7,86	8,76	8,96
Asia.....	0,17	0,29	0,49	-	0,24	0,25	1,28	-
Oceanía.....	0,51	2,45	2,72	3,02	1,88	0,98	0,55	0,90
EXTRANJEROS.....	100	100	100	100	100	100	100	100
Europa.....	28,47	19,57	31,22	14,42	21,69	14,19	26,99	27,20
África.....	38,69	67,83	42,19	74,15	58,23	73,83	63,71	51,91
América del Norte.....	0,73	0,54	0,84	0,21	1,41	0,14	1,44	0,81
América del Centro.....	6,57	1,61	2,53	2,16	2,80	2,07	1,95	2,03
América del Sur.....	23,36	6,70	18,35	4,94	9,64	4,68	4,82	16,30
Asia.....	2,19	2,95	4,85	4,12	5,82	4,96	1,10	1,74
Oceanía.....	-	0,80	-	-	0,40	0,14	-	-

Centrándonos en 1998, año del que se ofrecen explotaciones cruzadas en esta publicación, podemos observar que los españoles, como ya se ha apuntado, proceden en un 82% de Europa, Francia, Alemania y Suiza fundamentalmente, y se dirigen o retornan en su mayor parte a los municipios de Murcia (25%), Lorca (15%) y Cartagena (6%).

Los extranjeros proceden principalmente de África (un 52%), -de éstos un 90% son de Marruecos y un 6% de Argelia- seguidos por orden de importancia numérica por los que llegan de Europa (un 27%) -fundamentalmente de Alemania, Reino Unido y Francia- y América del Sur (un 16%) sobre todo de Ecuador (un 72% con respecto al total de los procedentes de América del Sur).

Los que provienen de Europa se dirigen sobre todo a Los Alcázares, Águilas, Mazarrón, Lorca y San Javier, (en un conjunto a estos cinco municipios mas del 75%).

Los extranjeros que vienen de África se asientan primordialmente en Torre Pacheco, Lorca, Alhama de Murcia, Mazarrón y Totana (se ha decidido excluir el municipio de Cartagena, ya que presenta un número tan bajo de inmigraciones que se ha estimado conveniente no tenerlo en consideración). Los que proceden de América del Sur, sobre todo ecuatorianos se inscriben preferentemente en Totana, Lorca, Los Alcázares y Murcia.

Por último conocer el lugar de nacimiento de los inmigrantes españoles resulta de gran interés (*Tabla 3 del apartado de Inmigraciones procedentes del extranjero. Evolución*); la mayoría de ellos -en 1998 un 45% y en algunos años mas del 50%- han nacido en la Región de Murcia, y de éstos un 80%, en 1998, regresan a su municipio de nacimiento, lo que viene a confirmar el carácter de retorno que tienen preferentemente estas inmigraciones.

También presentan un porcentaje considerable los que nacen en el extranjero, un 31% en 1998, habiendo nacido casi la totalidad en el país de procedencia. Si desagregamos estos datos por edad, comprobamos que de los que han nacido fuera de España un 91% son menores de 35 años, habiendo nacido los de 35 y más años un 95% en España. Probablemente los jóvenes son hijos nacidos fuera de España de aquellos que se marcharon en los años 60 y 70.

Los extranjeros han nacido en cifras próximas al 100% en el país de procedencia.

3.2. CARACTERÍSTICAS DE LOS MIGRANTES: SEXO Y EDAD

Lo primero que destaca de la tabla 6 es la diferencia entre hombres y mujeres extranjeros (un 64% hombres, un 36% mujeres) no siendo la distancia tan importante en los españoles, aunque también el número de hombres es mayor.

Las diferencias por sexo en el caso de los extranjeros se agudizan más en los procedentes de África, siendo alrededor de un 74% hombres, (*Tabla 1 del apartado de Inmigraciones procedentes del extranjero. 1998*), aunque este porcentaje ha disminuido, en favor de las mujeres, con respecto a 1997, año en el que más del 80% eran hombres.

En la estructura por edad y por país de procedencia (Tabla 8.2 del apartado de Inmigraciones procedentes del extranjero. 1998) los de 55 años y más representan un 36% en los que vienen de Europa, por el contrario los que vienen de otros continentes este grupo no tienen ningún peso, concentrándose todas las inmigraciones en los grupos mas jóvenes.

En el caso de los españoles destaca como grupo más numeroso el de 55 a 64 años, siguiéndole el de los menores de 16 años, éstos últimos son probablemente migrantes de arrastre, es decir hijos de aquellos que emigraron y que ahora retornan.

Tabla 6. INMIGRANTES PROCEDENTES DEL EXTRANJERO SEGÚN SEXO Y EDAD. ESPAÑOLES Y EXTRANJEROS. 1998

	ESPAÑOLES			EXTRANJEROS		
	Total	Hombres	Mujeres	Total	Hombres	Mujeres
TOTAL.....	100	100	100	100	100	100
		(35,48) ¹	(46,59) ¹		(64,20) ¹	(35,79) ¹
< 16 años.....	16,67	16,11	17,31	22,27	20,78	24,96
16-24.....	10,75	11,74	9,62	20,36	20,87	19,45
25-34.....	15,05	13,76	16,54	26,22	29,99	19,45
35-44.....	12,19	14,09	10,00	13,23	12,74	14,10
45-54.....	14,52	13,09	16,15	6,55	5,87	7,78
55-64.....	17,92	18,46	17,31	6,09	4,79	8,43
65 y más.....	12,90	12,75	13,08	5,28	4,97	5,83

(1) Porcentaje respecto al total.

4. CAPACIDAD DE ATRACCIÓN DE LOS MUNICIPIOS SEGÚN TIPO DE INMIGRACIÓN

Resulta muy revelador observar las inmigraciones en los municipios en función del peso que tiene cada tipo de inmigración: los que llegan de otros municipios de la Región, los que llegan de otras provincias de España y los que llegan del extranjero. La tabla 5 nos muestra que proporción representa para cada municipio cada tipo de inmigración.

A nivel regional se encuentran casi equiparados los movimientos inmigratorios interprovinciales (un 45,17%) con los que proceden de otros municipios de la Región (un 44,69%). Los que vienen del extranjero representan 2,48% los españoles y 7,66% los extranjeros, en total 10,14%.

En total hay 29 municipios en los que predominan las inmigraciones de otros municipios de la Región de Murcia y 15 en las que reciben a más inmigrantes de otras provincias de España, de este último caso destacan con porcentajes superiores al 50%: Abanilla, Águilas, Beniel, Calasparra, Cartagena, Jumilla, Mazarrón, San Pedro del Pinatar y Yecla, todos ellos municipios costeros o colindantes o muy cercanos a otras provincias.

En cuanto a la entrada de extranjeros sólo el municipio de Totana, con un 35,50%, registra el mayor porcentaje en este tipo de inmigración.

Tabla 7. PORCENTAJES DE LAS INMIGRACIONES SEGÚN TIPO. 1998

	TOTAL	Inmigraciones Interiores	Inmigraciones de otras CC. AA.	Inmigraciones del Extranjero	
				Españoles	Extranjeros
TOTAL	100	44,69	45,17	2,48	7,66
Abanilla	100	40,86	54,84	0,54	3,76
Abarán	100	70,35	22,67	2,33	4,65
Águilas	100	17,20	66,99	2,44	13,38
Albudeite	100	82,50	15,00	2,50	-
Alcantarilla	100	73,37	22,15	1,82	2,66
Alcázares (Los)	100	42,90	39,84	1,28	15,98
Aledo	100	86,67	13,33	-	-
Alguazas	100	64,68	25,37	2,99	6,97
Alhama de Murcia	100	43,66	29,58	1,69	25,07
Archena	100	60,37	28,17	2,79	8,67
Beniel	100	25,45	70,45	0,45	3,64
Blanca	100	58,82	29,41	1,18	10,59
Bullas	100	51,59	38,10	4,76	5,56
Calasparra	100	46,32	52,63	1,05	-
Campos del Río	100	87,50	12,50	-	-
Caravaca de la Cruz	100	42,89	49,26	1,27	6,58
Cartagena	100	29,70	68,78	1,36	0,16
Cehegín	100	47,17	49,06	2,83	0,94
Ceutí	100	72,31	21,54	5,38	0,77
Cieza	100	50,57	42,57	2,86	4,00
Fortuna	100	58,50	29,25	3,40	8,84
Fuente Álamo	100	54,84	24,73	1,79	18,64
Jumilla	100	32,70	60,66	1,42	5,21
Librilla	100	55,81	33,72	1,16	9,30
Lorca	100	32,69	40,69	7,38	19,24
Lorquí	100	56,45	21,77	4,84	16,94
Mazarrón	100	30,71	50,11	2,05	17,12
Molina de Segura	100	69,96	26,78	0,77	2,50
Moratalla	100	60,92	29,89	5,75	3,45
Mula	100	69,40	30,60	-	-
Murcia	100	46,95	48,93	3,12	0,99
Ojós	100	58,33	41,67	-	-
Pliego	100	60,00	40,00	-	-
Puerto Lumbreras	100	43,64	42,27	7,73	6,36
Ricote	100	56,41	43,59	-	-
San Javier	100	47,14	47,80	1,99	3,07
San Pedro del Pinatar	100	36,60	57,07	2,23	4,09
Santomera	100	65,17	26,97	1,35	6,52
Torre Pacheco	100	38,10	31,70	0,70	29,50
Torres de Cotillas (Las)	100	67,02	27,41	3,21	2,36
Totana	100	33,12	25,32	6,06	35,50
Ulea	100	26,67	46,67	-	26,67
Unión (La)	100	47,90	38,83	1,62	11,65
Villanueva del Río Segura	100	86,03	8,09	3,68	2,21
Yecla	100	21,03	72,82	1,54	4,62





**Inmigraciones totales
Emigraciones totales
y
SalDOS migratorios**





1. EVOLUCIÓN DE LAS INMIGRACIONES TOTALES SEGÚN LUGAR DE PROCEDENCIA. 1991-1998

LUGAR DE PROCEDENCIA	1991	1992	1993	1994	1945	1996	1997	1998
TOTAL	10.609	13.545	15.647	16.874	17.627	15.307	17.504	20.222
Región de Murcia	4.662	6.034	7.503	8.112	8.723	8.081	8.562	10.056
Otras CC.AA.....	5.947	7.511	8.144	8.762	8.904	7.226	8.942	10.166

Nota: Migraciones dentro de España.

2. EVOLUCIÓN DE LAS EMIGRACIONES TOTALES SEGÚN LUGAR DE DESTINO. 1991-1998

LUGAR DE DESTINO	1991	1992	1993	1943	1995	1996	1997	1998
TOTAL	8.996	11.748	13.620	15.452	16.807	14.075	16.114	18.289
Región de Murcia	4.662	6.034	7.503	8.112	8.723	8.081	8.562	10.056
Otras CC.AA.....	4.334	5.714	6.117	7.340	8.084	5.994	7.552	8.233

Nota: Migraciones dentro de España.

3. EVOLUCIÓN DE LAS INMIGRACIONES TOTALES SEGÚN MUNICIPIO DE DESTINO. 1991-1998

MUNICIPIO DE DESTINO	1991	1992	1993	1994	1995	1996	1997	1998
REGIÓN DE MURCIA	10.609	13.545	15.647	16.874	17.627	15.307	17.504	20.222
Abanilla	57	41	65	82	60	84	75	178
Abarán	84	78	132	106	138	132	137	160
Águilas	430	417	510	480	441	375	554	793
Albudeite	5	16	13	17	24	11	20	39
Alcantarilla	492	814	833	852	871	749	827	789
Alcázares (Los)	245	239	272	377	455	348	645	839
Aledo	5	11	5	11	7	15	22	15
Alguazas	147	128	142	176	162	166	138	181
Alhama de Murcia	126	169	170	262	229	138	176	260
Archena	140	198	230	189	248	220	203	286
Beniel	104	218	208	233	214	163	196	211
Blanca	66	61	51	66	74	66	77	75
Bullas	51	63	72	121	107	84	95	113
Calasparra	90	122	125	110	111	102	82	94
Campos del Río	27	13	27	54	44	21	47	24
Caravaca de la Cruz	245	376	380	355	374	291	338	434
Cartagena	1.245	1.714	2.120	2.564	2.501	2.155	2.521	2.457
Cehégín	108	207	208	199	213	134	156	204
Ceutí	117	135	97	95	119	96	178	122
Cieza	183	149	196	231	230	196	328	326
Fortuna	46	81	78	110	117	89	128	129
Fuente Álamo	89	111	104	122	160	129	213	222
Jumilla	117	101	156	160	181	140	156	197
Librilla	34	29	46	54	43	39	76	77
Lorca	499	571	683	687	822	809	603	835
Lorquí	91	105	61	93	84	83	95	97
Mazarrón	202	347	396	443	461	419	614	708
Molina de Segura	646	578	728	679	675	676	875	1.008
Moratalla	40	53	81	74	94	40	56	79
Mula	138	129	117	139	124	116	149	134
Murcia	2.717	3.255	4.013	3.989	4.270	3.898	3.756	4.358
Ojós	-	9	5	16	27	5	11	12
Pliego	12	36	40	35	34	37	28	45
Puerto Lumbreras	112	159	179	176	193	172	210	189
Ricote	21	17	22	40	36	42	27	39
San Javier	396	722	793	979	885	803	940	1.146
San Pedro del Pinatar	263	499	536	578	612	531	609	755
Santomera	155	316	335	251	304	245	338	410
Torre Pacheco	281	337	359	600	582	562	639	698
Torres de Cotillas (Las)	267	305	318	310	374	288	332	441
Totana	191	222	210	203	273	204	253	270
Ulea	16	25	17	30	12	7	16	11
Unión (La)	144	130	245	208	271	220	233	268
Villanueva del Río Segura	12	16	15	38	52	-	36	128
Yecla	153	223	254	280	319	207	294	366

Nota: Migraciones dentro de España.

4. EVOLUCIÓN DE LAS EMIGRACIONES TOTALES SEGÚN MUNICIPIO DE PROCEDENCIA. 1991-1998

MUNICIPIO DE PROCEDENCIA	1991	1992	1993	1994	1995	1996	1997	1998
REGIÓN DE MURCIA	8.996	11.748	13.620	15.452	16.807	14.075	16.114	18.289
Abanilla	29	90	93	102	129	103	103	109
Abarán	80	91	136	144	145	164	141	166
Águilas	300	451	361	425	364	366	324	437
Albudeite	17	22	39	31	26	21	34	29
Alcantarilla	368	433	618	679	773	699	658	738
Alcázares (Los)	59	131	115	162	215	229	237	307
Aledo	7	5	18	14	11	10	18	30
Alguazas	115	118	154	209	210	173	230	192
Alhama de Murcia	102	119	140	184	194	131	177	196
Archena	125	145	196	233	202	209	237	283
Beniel	45	111	135	104	180	133	142	188
Blanca	51	74	119	118	86	91	65	112
Bullas	63	84	86	70	104	79	84	96
Calasparra	99	90	109	119	139	101	96	124
Campos del Río	35	33	49	35	41	38	37	26
Caravaca de la Cruz	201	220	293	264	300	200	253	307
Cartagena	1.586	2.032	2.295	3.087	3.345	2.695	2.907	3.151
Cehegín	88	126	139	170	209	162	148	209
Ceutí	61	59	105	76	99	123	78	89
Cieza	209	259	284	314	317	310	280	333
Fortuna	34	75	73	103	98	68	114	112
Fuente Álamo	59	78	103	102	120	118	141	179
Jumilla	118	163	211	187	164	139	287	172
Librilla	29	56	35	42	55	34	54	61
Lorca	511	658	676	691	766	645	725	771
Lorquí	71	77	84	99	95	99	145	108
Mazarrón	160	239	297	285	283	238	301	382
Molina de Segura	366	473	615	590	647	617	635	636
Moratalla	81	88	148	97	143	98	132	132
Mula	79	100	126	107	140	140	136	139
Murcia	2.222	2.891	3.261	3.726	4.000	3.182	4.093	4.754
Ojós	11	8	12	10	17	17	7	9
Pliego	30	54	31	56	63	62	31	45
Puerto Lumbreras	81	97	140	126	173	159	141	163
Ricote	14	37	40	34	67	31	41	42
San Javier	397	475	509	746	838	592	735	853
San Pedro del Pinatar	250	356	345	403	401	335	479	539
Santomera	27	81	141	148	143	148	149	221
Torre Pacheco	174	254	252	362	358	294	530	679
Torres de Cotillas (Las)	141	179	213	236	305	293	259	342
Totana	83	103	143	148	155	175	169	215
Ulea	23	41	19	31	25	30	29	34
Unión (La)	125	218	288	266	295	242	240	274
Villanueva del Río Segura	29	36	39	26	43	64	48	30
Yecla	241	218	335	291	324	218	244	275

Nota: Migraciones dentro de España.

5. EVOLUCIÓN DE LOS SALDOS MIGRATORIOS ENTRE MUNICIPIOS DE LA REGIÓN DE MURCIA.
1991-1998

MUNICIPIOS	1991	1992	1993	1994	1995	1996	1997	1998
REGIÓN DE MURCIA	-	-	-	-	-	-	-	-
Abanilla.....	1	-47	-22	-13	-38	-23	-16	37
Abarán.....	9	9	-2	-35	2	-36	-21	1
Águilas.....	29	31	30	15	-7	-24	40	15
Albudeite	-8	-13	-23	-14	-1	-9	-18	7
Alcantarilla.....	41	252	87	134	50	24	139	64
Alcázares (Los)	85	11	52	83	71	51	211	269
Aledo	2	2	-8	1	-	6	6	-16
Alguazas.....	6	-19	-9	-11	-42	-16	-78	-33
Alhama de Murcia	8	15	27	61	21	1	-2	38
Archena.....	-2	23	24	-52	19	12	-24	-24
Beniel	-14	30	-	41	-18	-13	-4	-6
Blanca.....	-1	-11	-56	-10	-15	-31	-1	-28
Bullas.....	-14	-41	-36	28	31	-5	15	5
Calasparra.....	-7	6	-25	-17	-11	-32	-11	-25
Campos del Río	-9	-19	-13	12	10	-13	4	2
Caravaca de la Cruz	-20	79	30	28	7	51	37	38
Cartagena.....	-358	-389	-368	-513	-609	-545	-533	-691
Cehegín.....	-14	-5	-2	-27	-27	-39	-25	-35
Ceutí.....	23	66	-8	20	3	-13	80	12
Cieza	-17	-88	-34	-84	-94	-49	33	-48
Fortuna	-8	-5	12	18	12	18	-8	-2
Fuente Álamo.....	13	-	-29	25	16	4	51	34
Jumilla.....	-1	-37	-36	-28	-3	-12	-38	2
Librilla.....	10	-15	-2	11	-17	1	24	-6
Lorca	-108	-167	-128	-93	-25	29	-170	-1
Lorquí.....	8	18	-31	-13	7	-24	-42	-21
Mazarrón	-2	11	24	47	48	87	98	109
Molina de Segura.....	218	54	126	96	44	54	170	289
Moratalla.....	-31	-29	-70	-23	-59	-56	-48	-37
Mula.....	27	14	-16	25	-19	-27	9	-9
Murcia.....	-108	-155	194	-95	192	437	-379	-435
Ojós	-10	1	-5	10	-5	-13	1	-2
Pliego	-17	-22	-1	-5	-23	-25	-6	-6
Puerto Lumbreras.....	1	25	19	20	28	8	36	28
Ricote	-	-22	-25	10	-24	6	-10	-11
San Javier	12	144	110	48	12	52	136	159
San Pedro del Pinatar.....	-3	41	12	21	46	38	-40	59
Santomera.....	54	132	106	66	105	50	131	181
Torre Pacheco	61	63	80	186	178	211	169	7
Torres de Cotillas (Las).....	82	107	66	38	81	-12	57	59
Totana.....	80	52	46	10	77	-6	52	12
Ulea	-10	-20	-2	-1	-15	-16	-5	-26
Unión (La).....	14	-60	-44	-22	-22	-22	-20	-50
Villanueva del Río Segura.....	-14	-16	-22	10	11	-52	-8	88
Yecla.....	-8	-6	-28	-8	3	-27	8	-3

6. EVOLUCIÓN DE LOS SALDOS MIGRATORIOS ENTRE LA REGIÓN DE MURCIA Y OTRAS PROVINCIAS SEGÚN MUNICIPIO DE PROCEDENCIA O DESTINO. 1991-1998

MUNICIPIOS	1991	1992	1993	1994	1995	1996	1997	1998
REGIÓN DE MURCIA	1.613	1.797	2.027	1.422	820	1.232	1.390	1.933
Abanilla.....	27	-2	-6	-7	-31	4	-12	32
Abarán.....	-5	-22	-2	-3	-9	4	17	-7
Águilas.....	101	-65	119	40	84	33	190	341
Albudeite	-4	7	-3	-	-1	-1	4	3
Alcantarilla.....	83	129	128	39	48	26	30	-13
Alcázares (Los)	101	97	105	132	169	68	197	263
Aledo	-4	4	-5	-4	-4	-1	-2	1
Alguazas.....	26	29	-3	-22	-6	9	-14	22
Alhama de Murcia	16	35	3	17	14	6	1	26
Archena	17	30	10	8	27	-1	-10	27
Beniel	73	77	73	88	52	43	58	29
Blanca	16	-2	-12	-42	3	6	13	-9
Bullas.....	2	20	22	23	-28	10	-4	12
Calasparra.....	-2	26	41	8	-17	33	-3	-5
Campos del Río	1	-1	-9	7	-7	-4	6	-4
Caravaca de la Cruz	64	77	57	63	67	40	48	89
Cartagena.....	17	71	193	-10	-235	5	147	-3
Cehegín.....	34	86	71	56	31	11	33	30
Ceutí.....	33	10	-	-1	17	-14	20	21
Cieza	-9	-22	-54	1	7	-65	15	41
Fortuna	20	11	-7	-11	7	3	22	19
Fuente Álamo.....	17	33	30	-5	24	7	21	9
Jumilla	-	-25	-19	1	20	13	-93	23
Librilla.....	-5	-12	13	1	5	4	-2	22
Lorca	96	80	135	89	81	135	48	65
Lorquí	12	10	8	7	-18	8	-8	10
Mazarrón	44	97	75	111	130	94	215	217
Molina de Segura	62	51	-13	-7	-16	5	70	83
Moratalla.....	-10	-6	3	-	10	-2	-28	-16
Mula.....	32	15	7	7	3	3	4	4
Murcia.....	603	519	558	358	78	279	42	39
Ojós	10	-	-2	-4	15	1	3	5
Pliego	-1	4	10	-16	-6	-	3	6
Puerto Lumbreras.....	30	37	20	30	-8	5	33	-2
Ricote	7	2	7	-4	-7	5	-4	8
San Javier	-13	103	174	185	35	159	69	134
San Pedro del Pinatar	16	102	179	154	165	158	170	157
Santomera.....	74	103	88	37	56	47	58	8
Torre Pacheco	46	20	27	52	46	57	-60	12
Torres de Cotillas (Las)	44	19	39	36	-12	7	16	40
Totana.....	28	67	21	45	41	35	32	43
Ulea	3	4	-	-	2	-7	-6	3
Unión (La).....	5	-28	1	-36	-2	-	13	44
Villanueva del Río Segura.....	-3	-4	-2	2	-2	-12	-4	10
Yecla.....	-80	11	-53	-3	-8	16	42	94

7. EVOLUCIÓN DE LOS SALDOS MIGRATORIOS ENTRE LA REGIÓN DE MURCIA Y OTRAS PROVINCIAS SEGÚN PROVINCIA DE PROCEDENCIA O DESTINO. 1991-1998. (Continúa)

PROVINCIAS	1991	1992	1993	1994	1995	1996	1997	1998
TOTAL	1.613	1.797	2.027	1.422	820	1.232	1.390	1.933
ANDALUCÍA	343	338	341	257	148	402	279	896
Almería.....	154	205	182	75	-48	171	24	141
Cádiz.....	41	12	5	-21	-42	121	67	72
Córdoba.....	29	14	9	-4	-12	19	27	161
Granada.....	70	74	79	95	69	1	67	233
Huelva.....	11	3	-12	-2	6	21	20	7
Jaén.....	65	10	49	85	189	98	20	139
Málaga.....	10	8	28	-3	-32	-19	9	10
Sevilla.....	-37	12	1	32	18	-10	45	133
ARAGÓN	18	21	5	-5	-35	-30	77	7
Huesca.....	0	24	-1	-3	-5	-6	28	-6
Teruel.....	7	16	-3	7	-18	-5	2	-6
Zaragoza.....	11	-19	9	-9	-12	-19	47	19
ASTURIAS (Principado de)	-8	-12	14	8	24	21	30	38
BALEARES (Islas)	60	65	30	-22	-46	-54	-39	-144
CANARIAS	45	-31	52	-77	-131	-131	56	55
Palmas (Las).....	31	31	61	-52	-96	-61	46	22
Sta. Cruz de Tenerife.....	14	-62	-9	-25	-35	-70	10	33
CANTABRIA	-13	9	-1	33	10	0	18	21
CASTILLA-LA MANCHA	103	103	188	64	217	196	252	194
Albacete.....	26	85	152	63	182	102	109	71
Ciudad Real.....	30	49	5	18	11	18	102	84
Cuenca.....	8	-7	53	-18	1	22	18	1
Guadalajara.....	15	-6	-16	-15	4	19	-5	22
Toledo.....	24	-18	-6	16	19	35	28	16
CASTILLA Y LEÓN	50	53	128	105	60	81	169	131
Ávila.....	-3	0	19	-6	12	15	22	22
Burgos.....	24	-6	21	0	6	5	11	-6
León.....	14	5	20	-1	-16	37	29	33
Palencia.....	-3	0	15	15	12	17	18	-1
Salamanca.....	-4	31	24	-14	15	-8	3	22
Segovia.....	-6	4	4	2	-9	-13	19	4
Soria.....	-2	-6	9	20	8	3	6	-3
Valladolid.....	20	22	30	79	28	18	51	42
Zamora.....	10	3	-14	10	4	7	10	18

7. EVOLUCIÓN DE LOS SALDOS MIGRATORIOS ENTRE LA REGIÓN DE MURCIA Y OTRAS PROVINCIAS SEGÚN PROVINCIA DE PROCEDENCIA O DESTINO. 1991-1998. (Conclusión)

PROVINCIAS	1991	1992	1993	1994	1995	1996	1997	1998
CATALUÑA	420	438	334	370	285	315	327	371
Barcelona	354	388	278	332	251	306	252	332
Gerona	31	14	27	15	8	20	19	4
Lérida	9	17	25	14	7	3	6	7
Tarragona	26	19	4	9	19	-14	50	28
COMUNIDAD VALENCIANA	277	598	506	190	-123	-18	-403	-237
Alicante.....	324	632	571	140	-167	136	-341	-315
Castellón	-25	-17	-16	-22	-45	-17	-24	-1
Valencia.....	-22	-17	-49	72	89	-137	-38	79
EXTREMADURA	-8	-75	-30	-65	-37	24	-40	-6
Badajoz	0	-23	-7	-4	-28	5	13	10
Cáceres.....	-8	-52	-23	-61	-9	19	-53	-16
GALICIA	104	16	65	31	60	67	46	94
Coruña (La)	44	10	59	25	29	52	18	44
Lugo	7	-1	-7	7	-2	-1	3	7
Orense.....	3	4	4	1	-6	-2	1	-4
Pontevedra.....	50	3	9	-2	39	18	24	47
MADRID (Comunidad de)	172	199	369	479	402	295	517	421
NAVARRA (Cdad. Foral de)	6	39	19	4	-2	-20	5	-4
PAÍS VASCO	67	67	28	35	51	84	67	102
Álava	11	19	-1	8	7	4	11	18
Guipúzcoa	15	4	-10	-13	22	28	30	33
Vizcaya.....	41	44	39	40	22	52	26	51
RIOJA (La)	-1	2	6	5	-13	-6	3	11
CEUTA	-3	-26	12	10	-6	4	12	-2
MELILLA	-19	-7	-39	0	-44	2	14	-15

8. EVOLUCIÓN DE LOS SALDOS MIGRATORIOS TOTALES SEGÚN MUNICIPIO DE PROCEDENCIA O DESTINO. 1991-1998

MUNICIPIOS	1991	1992	1993	1994	1995	1996	1997	1998
REGIÓN DE MURCIA	1.613	1.797	2.027	1.422	820	1.232	1.390	1.933
Abanilla.....	28	-49	-28	-20	-69	-19	-28	69
Abarán.....	4	-13	-4	-38	-7	-32	-4	-6
Águilas.....	130	-34	149	55	77	9	230	356
Albudeite.....	-12	-6	-26	-	-2	-10	-14	10
Alcantarilla.....	124	381	215	173	98	50	169	51
Alcázares (Los).....	186	108	157	215	240	119	408	532
Aledo.....	-2	6	-13	-3	-	5	4	-15
Alguazas.....	32	10	-12	-33	-48	-7	-92	-11
Alhama de Murcia.....	24	50	30	78	35	7	-1	64
Archena.....	15	53	34	-44	46	11	-34	3
Beniel.....	59	107	-	129	34	30	54	23
Blanca.....	15	-13	-68	-52	-12	-25	12	-37
Bullas.....	-12	-21	-14	51	3	5	11	17
Calasparra.....	-9	32	16	-9	-28	1	-14	-30
Campos del Río.....	-8	-20	-22	19	3	-17	10	-2
Caravaca de la Cruz.....	44	156	87	91	74	91	85	127
Cartagena.....	-341	-318	-175	-523	-844	-540	-386	-694
Cehegín.....	20	81	69	29	4	-28	8	-5
Ceutí.....	56	76	-	19	20	-27	100	33
Cieza.....	-26	-110	-88	-83	-87	-114	48	-7
Fortuna.....	12	6	5	7	19	21	14	17
Fuente Álamo.....	30	-	1	20	40	11	72	43
Jumilla.....	-	-62	-55	-27	17	1	-131	25
Librilla.....	5	-27	11	12	-12	5	22	16
Lorca.....	-12	-87	7	-4	56	164	-122	64
Lorquí.....	20	28	-23	-6	-11	-16	-50	-11
Mazarrón.....	42	108	99	158	178	181	313	326
Molina de Segura.....	280	105	113	89	28	59	240	372
Moratalla.....	-41	-35	-67	-	-49	-58	-76	-53
Mula.....	59	29	-9	32	-16	-24	13	-5
Murcia.....	495	364	752	263	270	716	-337	-396
Ojós.....	-	-	-7	6	10	-12	4	3
Pliego.....	-18	-18	9	-21	-29	-	-3	-
Puerto Lumbreras.....	31	62	39	50	20	13	69	26
Ricote.....	-	-20	-18	6	-31	11	-14	-3
San Javier.....	-1	247	284	233	47	211	205	293
San Pedro del Pinatar.....	13	143	191	175	211	196	130	216
Santomera.....	128	235	194	103	161	97	189	189
Torre Pacheco.....	107	83	107	238	224	268	109	19
Torres de Cotillas (Las).....	126	126	105	74	69	-5	73	99
Totana.....	108	119	67	55	118	29	84	55
Ulea.....	-7	-16	-	-	-13	-23	-11	-23
Unión (La).....	19	-88	-43	-58	-24	-	-7	-6
Villanueva del Río Segura.....	-17	-20	-24	12	9	-64	-12	98
Yecla.....	-88	5	-81	-11	-5	-11	50	91

Nota: Migraciones dentro de España.



Migraciones interiores





1. EVOLUCIÓN DE LAS MIGRACIONES INTERIORES SEGÚN MUNICIPIO DE PROCEDENCIA. 1991-1998

MUNICIPIO DE PROCEDENCIA	1991	1992	1993	1994	1995	1996	1997	1998
REGIÓN DE MURCIA	4.662	6.034	7.503	8.112	8.723	8.081	8.562	10.056
Abanilla	14	52	51	47	62	57	42	39
Abarán.....	47	52	100	105	101	123	109	120
Águilas	82	118	118	142	154	143	119	147
Albudeite	13	22	35	22	20	15	31	26
Alcantarilla.....	266	305	459	476	549	496	428	542
Alcázares (Los)	31	79	69	108	144	146	152	166
Aledo.....	3	5	12	10	5	9	16	29
Alguazas	95	102	122	145	158	145	172	163
Alhama de Murcia.....	75	74	98	121	118	87	109	117
Archena.....	102	94	136	179	148	136	164	219
Beniel	29	36	54	37	95	75	61	62
Blanca	34	56	85	61	69	78	53	78
Bullas	37	59	69	48	53	66	48	60
Calasparra.....	55	44	77	75	74	70	50	69
Campos del Río	26	29	39	28	23	30	26	19
Caravaca de la Cruz	114	106	181	167	173	107	117	164
Cartagena	636	830	1.008	1.226	1.300	1.193	1.280	1.432
Cehegín.....	61	85	106	115	125	108	88	135
Ceutí.....	46	43	75	56	75	91	52	82
Cieza	114	134	160	189	199	182	161	225
Fortuna.....	26	45	51	57	66	45	84	88
Fuente Álamo.....	47	68	80	66	87	83	74	119
Jumilla	35	56	81	51	65	60	89	67
Librilla.....	22	38	35	38	47	27	31	54
Lorca	277	342	396	360	356	334	372	373
Lorquí.....	54	66	70	84	64	84	114	91
Mazarrón	98	125	161	152	164	133	162	160
Molina de Segura.....	238	319	386	385	438	448	419	440
Moratalla	44	63	118	66	97	75	78	90
Mula	58	66	89	66	83	97	81	102
Murcia	1.125	1.396	1.609	1.877	1.934	1.700	2.153	2.569
Ojós.....	10	6	8	3	14	14	5	9
Pliego	23	48	20	28	38	46	26	33
Puerto Lumbreras	47	46	71	59	71	75	59	68
Ricote.....	14	32	30	23	51	25	33	33
San Javier	148	220	269	396	369	345	344	410
San Pedro del Pinatar.....	85	145	173	198	185	182	235	236
Santomera.....	14	38	65	62	74	95	88	109
Torre Pacheco.....	108	139	157	179	191	186	241	374
Torres de Cotillas (Las).....	104	116	167	196	237	230	183	254
Totana	36	68	95	98	110	113	107	141
Ulea.....	20	37	12	28	23	19	23	30
Unión (La)	81	152	196	185	211	192	177	198
Villanueva del Río Segura	21	27	36	22	39	52	41	29
Yecla.....	47	51	74	76	64	64	65	85

2. EVOLUCIÓN DE LAS MIGRACIONES INTERIORES SEGÚN MUNICIPIO DE DESTINO. 1991-1998

MUNICIPIO DE DESTINO	1991	1992	1993	1994	1995	1996	1997	1998
REGIÓN DE MURCIA	4.662	6.034	7.503	8.112	8.723	8.081	8.562	10.056
Abanilla.....	15	5	29	34	24	34	26	76
Abarán.....	56	61	98	70	103	87	88	121
Águilas.....	111	149	148	157	147	119	159	162
Albudeite.....	5	9	12	8	19	6	13	33
Alcantarilla.....	307	557	546	610	599	520	567	606
Alcázares (Los).....	116	90	121	191	215	197	363	435
Aledo.....	5	7	4	11	5	15	22	13
Alguazas.....	101	83	113	134	116	129	94	130
Alhama de Murcia.....	83	89	125	182	139	88	107	155
Archena.....	100	117	160	127	167	148	140	195
Beniel.....	15	66	54	78	77	62	57	56
Blanca.....	33	45	29	51	54	47	52	50
Bullas.....	23	18	33	76	84	61	63	65
Calasparra.....	48	50	52	58	63	38	39	44
Campos del Río.....	17	10	26	40	33	17	30	21
Caravaca de la Cruz.....	94	185	211	195	180	158	154	202
Cartagena.....	278	441	640	713	691	648	747	741
Cehegín.....	47	80	104	88	98	69	63	100
Ceutí.....	69	109	67	76	78	78	132	94
Cieza.....	97	46	126	105	105	133	194	177
Fortuna.....	18	40	63	75	78	63	76	86
Fuente Álamo.....	60	68	51	91	103	87	125	153
Jumilla.....	34	19	45	23	62	48	51	69
Librilla.....	32	23	33	49	30	28	55	48
Lorca.....	169	175	268	267	331	363	202	372
Lorquí.....	62	84	39	71	71	60	72	70
Mazarrón.....	96	136	185	199	212	220	260	269
Molina de Segura.....	456	373	512	481	482	502	589	729
Moratala.....	13	34	48	43	38	19	30	53
Mula.....	85	80	73	91	64	70	90	93
Murcia.....	1.017	1.241	1.803	1.782	2.126	2.137	1.774	2.134
Ojós.....	-	7	3	13	9	1	6	7
Pliego.....	6	26	19	23	15	21	20	27
Puerto Lumbreras.....	48	71	90	79	99	83	95	96
Ricote.....	14	10	5	33	27	31	23	22
San Javier.....	160	364	379	444	381	397	480	569
San Pedro del Pinatar.....	82	186	185	219	231	220	195	295
Santomera.....	68	170	171	128	179	145	219	290
Torre Pacheco.....	169	202	237	365	369	397	410	381
Torres de Cotillas (Las).....	186	223	233	234	318	218	240	313
Totana.....	116	120	141	108	187	107	159	153
Ulea.....	10	17	10	27	8	3	18	4
Unión (La).....	95	92	152	163	189	170	157	148
Villanueva del Río Segura.....	7	11	14	32	50	-	33	117
Yecla.....	39	45	46	68	67	37	73	82

3. EVOLUCIÓN DE LAS MIGRACIONES INTERIORES SEGÚN TAMAÑO DEL MUNICIPIO DE PROCEDENCIA. 1991-1998

TAMAÑO	1991	1992	1993	1994	1995	1996	1997	1998
REGIÓN DE MURCIA	4.662	6.034	7.503	8.112	8.723	8.081	8.562	10.056
Menos de 10.001 hab.....	688	982	1.215	1.125	1.396	1.356	1.252	1.418
De 10.001 a 20.000 hab.....	1.004	1.327	1.721	1.940	1.985	1.885	1.759	2.079
De 20.001 a 50.000 hab.....	932	1.157	1.554	1.584	1.752	1.613	1.746	2.185
De 50.001 a 100.000 hab.....	277	342	396	360	356	334	372	373
Más de 100.000 hab.....	636	830	1.008	1.226	1.300	1.193	1.280	1.432
Capital de provincia	1.125	1.396	1.609	1.877	1.934	1.700	2.153	2.569

4. EVOLUCIÓN DE LAS MIGRACIONES INTERIORES SEGÚN TAMAÑO DEL MUNICIPIO DE DESTINO. 1991-1998

TAMAÑO	1991	1992	1993	1994	1995	1996	1997	1998
REGIÓN DE MURCIA	4.662	6.034	7.503	8.112	8.723	8.081	8.562	10.056
Menos de 10.001 hab.....	762	1.035	1.053	1.345	1.391	1.164	1.505	1.829
De 10.001 a 20.000 hab.....	1.182	1.648	1.964	2.258	2.355	2.145	1.978	2.419
De 20.001 a 50.000 hab.....	1.254	1.494	1.775	1.747	1.829	1.624	2.356	2.561
De 50.001 a 100.000 hab.....	169	175	268	267	331	363	202	372
Más de 100.000 hab.....	278	441	640	713	691	648	747	741
Capital de provincia	1.017	1.241	1.803	1.782	2.126	2.137	1.774	2.134

5. EVOLUCIÓN DE LAS MIGRACIONES INTERIORES SEGÚN LUGAR DE NACIMIENTO. 1991-1998.

(Continúa)

LUGAR DE NACIMIENTO	1991	1992	1993	1994	1995	1996	1997	1998
TOTAL	4.662	6.034	7.503	8.112	8.723	8.081	8.562	10.056
REGIÓN DE MURCIA	3.803	4.877	6.098	6.519	7.116	6.524	6.765	7.893
Mismo municipio de procedencia	2.229	2.770	3.449	3.575	4.055	3.647	3.822	4.450
Mismo municipio de destino.....	937	1.207	1.555	1.797	1.901	1.790	1.848	2.130
Otro municipio	634	900	1.094	1.147	1.160	1.087	1.095	1.313
No consta	3	-	-	-	-	-	-	-
OTRAS CC.AA.	732	912	1.133	1.232	1.253	1.080	1.230	1.408
ANDALUCÍA	192	309	295	356	376	296	323	405
Almería.....	53	88	80	82	94	64	57	92
Cádiz	15	21	17	17	19	19	21	29
Córdoba	11	15	15	23	23	29	44	28
Granada	60	103	69	104	114	80	105	113
Huelva	9	15	3	9	4	4	4	12
Jaén	27	33	65	77	69	43	55	80
Málaga	4	14	24	17	17	21	16	28
Sevilla.....	13	20	22	27	36	36	21	23
ARAGÓN	18	9	38	20	18	21	22	19
Huesca.....	2	1	8	6	1	3	3	3
Teruel	8	1	5	3	4	8	8	6
Zaragoza.....	8	7	25	11	13	10	11	10
ASTURIAS (Principado de)	6	17	12	13	16	16	17	20
BALEARES (Islas)	10	9	18	18	25	23	31	32
CANARIAS	4	12	17	11	20	19	19	12
Palmas (Las).....	3	11	9	6	13	12	7	7
Sta. Cruz de Tenerife.....	1	1	8	5	7	7	12	5
CANTABRIA	2	4	10	5	6	11	11	5
CASTILLA-LA MANCHA	102	95	149	143	124	115	160	179
Albacete	69	67	109	88	78	75	102	98
Ciudad Real	13	16	15	31	20	19	32	44
Cuenca.....	8	6	14	8	11	8	6	16
Guadalajara.....	3	1	1	4	4	5	9	1
Toledo.....	9	5	10	12	11	8	11	20
CASTILLA Y LEÓN	47	38	66	61	58	51	70	52
Ávila	-	1	-	8	3	8	10	7
Burgos.....	7	5	12	6	6	7	11	5
León	13	5	16	15	20	6	16	8
Palencia	2	4	7	4	2	3	7	8
Salamanca	5	5	3	7	9	5	1	4
Segovia	4	2	2	7	-	5	1	3
Soria.....	1	3	1	2	2	2	4	-
Valladolid.....	4	5	15	9	6	9	14	9
Zamora.....	11	8	10	3	10	6	6	8

5. EVOLUCIÓN DE LAS MIGRACIONES INTERIORES SEGÚN LUGAR DE NACIMIENTO. 1991-1998. (Conclusión)

LUGAR DE NACIMIENTO	1991	1992	1993	1994	1995	1996	1997	1998
CATALUÑA	81	96	155	184	139	145	147	178
Barcelona.....	69	72	129	153	119	119	113	142
Gerona.....	5	7	4	3	7	7	9	10
Lérida.....	2	8	12	14	4	7	5	4
Tarragona.....	5	9	10	14	9	12	20	22
COMUNIDAD VALENCIANA	105	138	166	167	198	186	154	198
Alicante.....	67	77	110	114	123	119	93	125
Castellón.....	3	4	6	4	14	7	6	8
Valencia.....	35	57	50	49	61	60	55	65
EXTREMADURA	17	15	16	25	36	27	19	22
Badajoz.....	8	11	10	15	24	14	13	14
Cáceres.....	9	4	6	10	12	13	6	8
GALICIA	21	20	38	27	40	15	33	25
Coruña (La).....	14	10	21	10	18	8	15	18
Lugo.....	3	3	2	-	3	2	8	-
Orense.....	-	2	8	4	3	1	3	1
Pontevedra.....	4	5	7	13	16	4	7	6
MADRID (Comunidad de)	91	108	109	148	141	113	162	203
NAVARRA (Comunidad Foral de)	7	5	11	8	7	4	6	10
PAÍS VASCO	15	24	20	32	24	17	30	27
Álava.....	1	3	-	8	2	3	4	6
Guipúzcoa.....	5	9	4	6	8	6	10	12
Vizcaya.....	9	12	16	18	14	8	16	9
RIOJA (La)	8	2	1	3	3	8	3	6
CEUTA	4	6	6	2	6	8	7	7
MELILLA	2	5	6	9	16	5	16	8
EXTRANJERO	122	245	272	361	354	477	567	755
NO CONSTA	5	-	-	-	-	-	-	-

6. EVOLUCIÓN DE LAS MIGRACIONES INTERIORES SEGÚN SEXO Y EDAD. 1991-1998

SEXO Y EDAD	1991	1992	1993	1994	1995	1996	1997	1998
AMBOS SEXOS	4.662	6.034	7.503	8.112	8.723	8.081	8.562	10.056
Menos de 16 años	1.075	1.398	1.749	1.934	1.957	1.798	1.848	2.113
De 16 a 24 años	1.052	1.382	1.681	1.671	1.783	1.533	1.606	1.802
De 25 a 34 años	1.421	1.876	2.350	2.543	2.743	2.559	2.729	3.163
De 35 a 44 años	472	627	787	904	1.014	1.000	1.065	1.359
De 45 a 54 años	249	303	353	404	435	450	508	609
De 55 a 64 años	184	204	271	278	347	303	323	382
De 65 y más años	209	244	312	378	444	438	483	628
HOMBRES	2.288	3.005	3.662	4.066	4.271	4.003	4.333	5.122
Menos de 16 años	539	739	891	1.001	1.021	917	958	1.101
De 16 a 24 años	462	561	722	756	715	666	687	808
De 25 a 34 años	740	1.007	1.174	1.310	1.392	1.269	1.422	1.630
De 35 a 44 años	249	333	415	498	535	536	619	786
De 45 a 54 años	132	162	193	222	235	258	277	333
De 55 a 64 años	83	103	132	139	174	172	175	193
De 65 y más años	83	100	135	140	199	185	195	271
MUJERES	2.374	3.029	3.841	4.046	4.452	4.078	4.229	4.934
Menos de 16 años	536	659	858	933	936	881	890	1.012
De 16 a 24 años	590	821	959	915	1.068	867	919	99
De 25 a 34 años	681	869	1.176	1.233	1.351	1.290	1.307	1.533
De 35 a 44 años	223	294	372	406	479	464	446	573
De 45 a 54 años	117	141	160	182	200	192	231	276
De 55 a 64 años	101	101	139	139	173	131	148	189
De 65 y más años	126	144	177	238	245	253	288	357

7. EVOLUCIÓN DE LAS MIGRACIONES INTERIORES SEGÚN SEXO Y TITULACIÓN ACADÉMICA. 1991-1998(1)

SEXO Y T. ACADÉMICA	1991	1992	1993	1994	1995	1996	1997	1998
AMBOS SEXOS.....	3.587	4.636	5.754	6.178	6.766	6.283	6.714	7.943
No sabe leer o escribir	-	4	14	22	38	162	100	312
Sin estudios.....	1.573	2.704	1.872	1.548	2.187	2.333	2.279	2.291
Graduado escolar o equiv.	879	1.105	2.564	2.859	2.716	1.939	2.386	2.918
Bachiller o superiores.....	1.127	814	1.303	1.749	1.825	1.841	1.949	2.422
No clasificables	8	9	1	-	-	8	-	-
HOMBRES	1.749	2.266	2.771	3.065	3.250	3.086	3.375	4.021
No sabe leer o escribir	-	-	6	4	17	88	41	167
Sin estudios.....	719	1.275	854	734	1.026	1.129	1.120	1.149
Graduado escolar o equiv.	419	557	1.260	1.415	1.258	919	1.200	1.453
Bachiller o superiores.....	607	426	651	912	949	947	1.014	1.252
No clasificables	4	8	-	-	-	3	-	-
MUJERES	1.838	2.370	2.983	3.113	3.516	3.197	3.339	3.922
No sabe leer o escribir	-	4	8	18	21	74	59	145
Sin estudios.....	854	1.429	1.018	814	1.161	1.204	1.159	1.142
Graduado escolar o equiv.	460	548	1.304	1.444	1.458	1.020	1.186	1.465
Bachiller o superiores.....	520	388	652	837	876	894	935	1.170
No clasificables	4	1	1	-	-	5	-	-

(1) Población de 16 y más años.

8. EVOLUCIÓN DE LAS MIGRACIONES INTERIORES POR MESES. 1991-1998

MESES	1991	1992	1993	1994	1995	1996	1997	1998
REGIÓN DE MURCIA.....	4.662	6.034	7.503	8.112	8.723	8.081	8.562	10.056
Enero.....	473	341	550	559	543	694	539	681
Febrero.....	489	387	409	535	572	640	647	728
Marzo	422	477	632	743	904	625	534	876
Abril	369	403	630	1.002	801	1.087	843	1.163
Mayo.....	298	592	1.055	800	1.043	974	1.125	974
Junio.....	366	560	735	753	846	484	622	831
Julio	280	646	555	569	655	548	648	675
Agosto	272	384	508	522	540	459	555	544
Septiembre	398	602	707	819	944	771	1.020	1.126
Octubre.....	393	573	600	686	761	771	795	985
Noviembre	491	563	619	529	641	545	615	817
Diciembre	411	506	503	595	473	483	619	656

1. MIGRACIONES INTERIORES SEGÚN MUNICIPIO DE PROCEDENCIA Y MUNICIPIO DE DESTINO.

MUNICIPIO DE PROCEDENCIA	MUNICIPIO DE DESTINO									
	TOTAL	Abanilla	Abarán	Aguilas	Albudeite	Alcantarilla	Los Alcázares	Aledo	Alguazas	Alhama Murcia
REGIÓN DE MURCIA . . .	10.056	76	121	162	33	606	435	13	130	155
Abanilla	39	-	-	-	-	-	-	-	-	-
Abarán	120	-	-	-	-	-	-	-	-	-
Águilas	147	-	-	-	-	1	-	-	-	-
Albudeite	26	-	-	-	-	1	-	-	-	-
Alcantarilla	542	-	2	3	3	-	9	-	15	10
Alcázares (Los)	166	-	-	1	-	1	-	-	-	-
Aledo	29	-	-	-	-	3	-	-	-	8
Alguazas	163	-	6	-	-	6	-	-	-	-
Alhama de Murcia	117	-	-	3	-	4	-	-	-	-
Archena	219	2	4	-	-	2	1	-	6	-
Beniel	62	-	-	-	-	3	3	-	-	-
Blanca	78	-	14	-	-	-	-	-	-	-
Bullas	60	-	-	-	-	8	-	-	-	-
Calasparra	69	-	1	-	-	-	-	-	1	-
Campos del Río	19	-	-	-	2	-	-	-	7	-
Caravaca de la Cruz	164	-	-	8	-	-	-	-	1	-
Cartagena	1.432	11	7	20	-	25	134	2	-	16
Cehegín	135	-	-	1	-	-	4	-	-	-
Ceutí	82	-	-	-	1	-	-	-	10	-
Cieza	225	2	61	-	-	2	1	-	2	-
Fortuna	88	6	-	-	-	-	-	-	-	-
Fuente Álamo	119	-	-	1	-	1	13	-	-	8
Jumilla	67	1	-	4	-	1	-	-	-	-
Librilla	54	-	-	1	-	-	-	-	-	16
Lorca	373	-	-	64	-	11	-	4	-	11
Lorquí	91	-	-	-	-	-	-	-	3	-
Mazarrón	160	-	-	1	-	6	-	-	-	3
Molina de Segura	440	-	1	1	5	19	8	-	21	-
Moratalla	90	-	1	-	-	1	6	-	-	-
Mula	102	-	-	-	3	11	1	-	-	4
Murcia	2.569	42	12	27	17	447	99	4	28	35
Ojós	9	-	1	-	-	1	-	-	-	-
Pliego	33	-	-	-	1	-	1	-	-	1
Puerto Lumbreras	68	-	-	18	-	-	-	-	-	4
Ricote	33	-	9	-	-	1	-	-	-	-
San Javier	410	2	-	5	-	8	27	-	-	1
San Pedro del Pinatar	236	3	-	1	-	2	16	-	-	-
Santomera	109	4	-	-	-	4	-	-	-	-
Torre Pacheco	374	3	1	1	-	-	85	-	-	2
Torres de Cotillas (Las)	254	-	-	1	1	28	-	-	33	-
Totana	141	-	-	-	-	4	2	3	-	32
Ulea	30	-	-	-	-	-	-	-	-	1
Unión (La)	198	-	-	-	-	3	25	-	-	2
Villanueva del Río Seg.	29	-	-	1	-	-	-	-	2	-
Yecla	85	-	1	-	-	2	-	-	1	1

1. MIGRACIONES INTERIORES SEGÚN MUNICIPIO DE PROCEDENCIA Y MUNICIPIO DE DESTINO.

MUNICIPIO DE PROCEDENCIA	MUNICIPIO DE DESTINO								
	Archena	Beniel	Blanca	Bullas	Calasparra	Campos del Río	Caravaca de la Cruz	Cartagena	Cehegín
REGIÓN DE MURCIA . . .	195	56	50	65	44	21	202	741	100
Abanilla	-	-	-	-	-	-	-	-	-
Abarán	3	-	12	1	1	2	-	1	-
Águilas	-	-	-	-	-	-	12	16	-
Albudeite	-	-	-	-	-	4	-	4	-
Alcantarilla	7	-	-	5	-	-	5	6	8
Alcázares (Los)	-	-	-	2	-	-	-	32	-
Aledo	-	-	-	-	-	-	-	-	-
Alguazas	8	-	-	-	-	5	-	-	-
Alhama de Murcia	-	-	-	-	-	-	1	20	-
Archena	-	-	1	-	-	-	1	1	1
Beniel	-	-	-	-	-	-	1	3	-
Blanca	10	-	-	-	-	-	-	2	-
Bullas	-	-	-	-	1	-	9	8	4
Calasparra	-	-	-	4	-	-	18	-	16
Campos del Río	-	-	-	-	-	-	-	-	-
Caravaca de la Cruz	-	-	-	3	1	-	-	8	21
Cartagena	2	1	4	-	4	-	4	-	6
Cehegín	1	-	-	13	10	-	38	1	-
Ceutí	8	-	-	1	-	1	3	3	-
Cieza	6	-	9	2	6	-	7	13	1
Fortuna	5	-	2	-	-	-	-	-	-
Fuente Álamo	-	-	-	-	-	-	-	29	-
Jumilla	-	-	3	3	-	-	1	2	-
Librilla	-	-	-	-	-	-	-	-	-
Lorca	-	-	-	1	2	-	15	12	5
Lorquí	18	-	-	-	-	-	-	1	-
Mazarrón	-	-	-	3	1	-	3	24	-
Molina de Segura	29	-	-	8	2	2	1	10	-
Moratalla	-	-	-	-	5	-	43	1	8
Mula	5	-	-	7	7	1	1	7	-
Murcia	41	43	10	10	2	2	26	196	19
Ojós	3	-	-	-	-	-	-	-	-
Pliego	-	-	-	1	-	-	2	1	-
Puerto Lumbreras	-	-	-	-	-	-	-	1	-
Ricote	5	-	2	-	-	-	-	-	-
San Javier	2	-	-	-	-	-	3	84	-
San Pedro del Pinatar	-	1	-	-	1	-	2	12	4
Santomera	-	4	1	1	-	-	-	-	5
Torre Pacheco	-	6	-	-	1	1	1	119	-
Torres de Cotillas (Las)	12	1	-	-	-	3	-	1	-
Totana	-	-	-	-	-	-	5	5	2
Ulea	10	-	6	-	-	-	-	1	-
Unión (La)	1	-	-	-	-	-	-	115	-
Villanueva del Río Seg.	18	-	-	-	-	-	-	-	-
Yecla	1	-	-	-	-	-	-	2	-

1. MIGRACIONES INTERIORES SEGÚN MUNICIPIO DE PROCEDENCIA Y MUNICIPIO DE DESTINO.

MUNICIPIO DE PROCEDENCIA	MUNICIPIO DE DESTINO								
	Ceutí	Cieza	Fortuna	Fuente Álamo	Jumilla	Librilla	Lorca	Lorquí	Mazarrón
REGIÓN DE MURCIA . . .	94	177	86	153	69	48	372	70	269
Abanilla	-	-	5	-	-	-	-	-	-
Abarán	-	48	-	-	1	-	1	-	-
Águilas	-	-	-	-	-	-	48	-	7
Albudeite	-	-	-	-	-	-	-	-	-
Alcantarilla	2	3	-	-	-	11	10	1	15
Alcázares (Los)	-	4	-	4	-	-	-	-	2
Aledo	-	-	-	-	-	-	5	-	1
Alguazas	14	-	2	-	-	-	3	1	-
Alhama de Murcia	-	-	-	7	-	7	6	-	12
Archena	22	4	6	-	3	-	2	17	-
Beniel	-	-	1	-	-	-	-	-	-
Blanca	2	6	-	-	1	-	1	-	-
Bullas	-	1	-	-	4	-	2	-	-
Calasparra	-	4	-	-	-	-	-	-	-
Campos del Río	-	-	-	-	-	-	-	-	-
Caravaca de la Cruz	1	4	-	3	-	1	15	-	-
Cartagena	-	18	2	85	11	1	30	3	76
Cehégín	-	-	-	1	-	-	3	4	-
Ceutí	-	3	2	-	-	-	4	5	-
Cieza	1	-	1	-	11	-	3	1	1
Fortuna	-	2	-	-	-	-	-	-	8
Fuente Álamo	-	-	-	-	-	4	7	-	5
Jumilla	-	9	-	-	-	-	1	-	-
Librilla	-	1	-	5	-	-	-	-	1
Lorca	-	6	2	-	1	-	-	-	52
Lorquí	18	3	-	-	-	-	-	-	3
Mazarrón	-	6	-	6	-	-	29	-	-
Molina de Segura	13	15	16	2	-	-	12	16	9
Moratalla	-	1	-	-	1	-	1	-	-
Mula	-	-	-	-	-	-	3	-	-
Murcia	14	25	33	27	12	19	96	12	62
Ojós	-	-	-	-	-	-	-	-	-
Pliego	-	-	-	-	-	-	1	-	-
Puerto Lumbreras	-	-	-	-	-	1	39	-	-
Ricote	-	1	-	-	-	-	-	-	-
San Javier	-	1	-	3	4	-	3	-	1
San Pedro del Pinatar	-	-	-	-	3	-	1	-	-
Santomera	1	-	13	-	-	2	-	-	1
Torre Pacheco	-	2	-	5	7	-	1	-	1
Torres de Cotillas (Las)	6	2	1	-	2	-	3	8	-
Totana	-	1	1	1	-	2	34	-	12
Ulea	-	-	-	-	-	-	-	1	-
Unión (La)	-	-	-	4	3	-	3	-	-
Villanueva del Río Seg.	-	1	-	-	-	-	-	-	-
Yecla	-	6	1	-	5	-	5	1	-

1. MIGRACIONES INTERIORES SEGÚN MUNICIPIO DE PROCEDENCIA Y MUNICIPIO DE DESTINO.

MUNICIPIO DE PROCEDENCIA	MUNICIPIO DE DESTINO								
	Molina Segura	Moratalla	Mula	Murcia	Ojós	Pliego	Puerto Lumbreras	Ricote	San Javier
REGIÓN DE MURCIA . . .	729	53	93	2.134	7	27	96	22	569
Abanilla	1	-	-	28	-	-	-	-	1
Abarán	12	1	-	31	-	-	-	2	-
Águilas	4	1	-	32	-	-	11	-	10
Albudeite	4	-	4	8	-	1	-	-	-
Alcantarilla	24	-	4	349	-	-	-	-	6
Alcázares (Los)	1	-	1	46	-	-	-	-	31
Aledo	1	-	-	5	-	-	-	-	-
Alguazas	59	-	1	20	-	-	-	-	-
Alhama de Murcia	-	-	3	29	-	-	-	-	-
Archena	32	-	1	24	4	-	-	2	-
Beniel	1	-	-	35	-	-	-	-	-
Blanca	5	-	-	33	-	-	-	1	-
Bullas	-	-	1	21	-	1	-	-	-
Calasparra	1	1	6	8	-	-	-	-	1
Campos del Río	4	-	1	2	-	-	-	-	1
Caravaca de la Cruz	8	24	1	44	-	4	-	-	-
Cartagena	16	-	4	391	-	9	-	1	195
Cehégín	1	2	7	44	-	-	-	-	-
Ceutí	10	-	2	20	-	-	-	-	-
Cieza	11	1	-	64	-	4	-	3	3
Fortuna	19	-	-	30	-	-	-	-	1
Fuente Álamo	4	-	-	21	-	-	-	-	5
Jumilla	-	1	-	18	-	-	-	-	4
Librilla	2	-	1	25	-	-	-	-	-
Lorca	4	-	2	68	-	-	66	-	3
Lorquí	26	1	-	11	-	-	-	-	-
Mazarrón	1	4	6	31	-	-	6	-	2
Molina de Segura	-	1	1	190	-	-	2	-	2
Moratalla	-	-	1	12	-	-	-	-	-
Mula	1	-	-	38	-	2	-	-	-
Murcia	410	15	27	-	3	6	5	10	115
Ojós	-	-	-	1	-	-	-	-	-
Pliego	-	-	14	1	-	-	-	-	2
Puerto Lumbreras	-	-	-	1	-	-	-	-	-
Ricote	-	-	1	9	-	-	-	-	-
San Javier	2	1	-	88	-	-	2	-	-
San Pedro del Pinatar	-	-	-	49	-	-	1	-	127
Santomera	1	-	1	63	-	-	-	-	1
Torre Pacheco	-	-	1	55	-	-	-	-	40
Torres de Cotillas (Las)	56	-	-	87	-	-	2	-	3
Totana	1	-	2	29	-	-	1	-	1
Ulea	-	-	-	8	-	-	-	-	-
Unión (La)	-	-	-	17	-	-	-	-	14
Villanueva del Río Seg.	2	-	-	4	-	-	-	-	-
Yecla	5	-	-	44	-	-	-	3	1

1. MIGRACIONES INTERIORES SEGÚN MUNICIPIO DE PROCEDENCIA Y MUNICIPIO DE DESTINO.

MUNICIPIO DE PROCEDENCIA	MUNICIPIO DE DESTINO								
	San Pedro Pinatar	Santomera	Torre Pacheco	Torres Cotillas	Totana	Ulea	La Unión	Villanueva R. Segura	Yecla
REGIÓN DE MURCIA . . .	295	290	381	313	153	4	148	117	82
Abanilla	-	3	1	-	-	-	-	-	-
Abarán	-	-	-	-	-	-	-	-	4
Águilas	-	-	1	4	-	-	-	-	-
Albudeite	-	-	-	-	-	-	-	-	-
Alcantarilla	3	4	5	29	3	-	-	-	-
Alcázares (Los)	10	-	29	-	-	-	2	-	-
Aledo	-	-	-	-	6	-	-	-	-
Alguazas	1	1	-	36	-	-	-	-	-
Alhama de Murcia	-	-	-	5	17	-	-	-	3
Archena	-	-	-	6	-	4	-	73	-
Beniel	-	14	-	1	-	-	-	-	-
Blanca	-	-	-	1	1	-	-	1	-
Bullas	-	-	-	-	-	-	-	-	-
Calasparra	-	3	-	-	-	-	-	-	5
Campos del Río	-	1	-	1	-	-	-	-	-
Caravaca de la Cruz	-	-	17	-	-	-	-	-	-
Cartagena	31	4	171	8	14	-	115	4	7
Cehégín	-	2	-	3	-	-	-	-	-
Ceutí	-	-	-	7	-	-	-	1	1
Cieza	2	-	-	2	-	-	-	1	4
Fortuna	-	13	-	1	-	-	-	1	-
Fuente Álamo	8	-	7	-	3	-	-	-	3
Jumilla	-	-	-	-	5	-	-	2	12
Librilla	-	-	-	2	-	-	-	-	-
Lorca	-	-	1	1	41	-	-	-	1
Lorquí	-	-	-	5	-	-	-	2	-
Mazarrón	-	-	1	-	23	-	-	-	4
Molina de Segura	6	5	4	33	1	-	-	4	1
Moratalla	9	-	-	-	-	-	-	-	-
Mula	3	1	1	4	1	-	-	-	1
Murcia	78	221	80	153	28	-	12	21	25
Ojós	-	1	-	-	-	-	-	2	-
Pliego	-	-	8	-	-	-	-	-	-
Puerto Lumbreras	-	-	1	2	1	-	-	-	-
Ricote	-	-	-	-	-	-	-	2	3
San Javier	112	3	46	4	2	-	6	-	-
San Pedro del Pinatar	-	2	3	-	1	-	7	-	-
Santomera	3	-	1	2	-	-	-	-	1
Torre Pacheco	24	5	-	1	6	-	4	-	2
Torres de Cotillas (Las)	2	-	1	-	-	-	-	-	1
Totana	1	-	1	1	-	-	-	-	-
Ulea	-	-	-	-	-	-	-	3	-
Unión (La)	2	3	2	-	-	-	-	-	4
Villanueva del Río Seg.	-	-	-	-	-	-	1	-	-
Yecla	-	4	-	1	-	-	1	-	-

2. MIGRACIONES INTERIORES SEGÚN TAMAÑO DEL MUNICIPIO DE PROCEDENCIA Y TAMAÑO DEL MUNICIPIO DE DESTINO.

TAMAÑO MUNICIPIO PROCEDENCIA	TAMAÑO DEL MUNICIPIO DE DESTINO						
	TOTAL	Menos de 10.001	De 10.001 a 20.000	De 20.001 a 50.000	De 50.001 a 100.000	Más de 100.000	Capital Provincia
REGIÓN DE MURCIA . . .	10.056	1.829	2.419	2.561	372	741	2.134
Menos de 10.001 hab. . .	1.418	222	376	331	22	77	390
De 10.001 a 20.000 hab.	2.079	366	419	464	95	275	460
De 20.001 a 50.000 hab.	2.185	340	454	256	129	181	825
De 50.001 a 100.000 hab.	373	8	141	144	-	12	68
Más de 100.000 hab. . . .	1.432	265	460	286	30	-	391
Capital de Provincia	2.569	628	569	1.080	96	196	-

3. MIGRACIONES INTERIORES SEGÚN MUNICIPIO DE PROCEDENCIA Y TAMAÑO DEL MUNICIPIO DE DESTINO.

MUNICIPIO DE PROCEDENCIA	TAMAÑO DEL MUNICIPIO DE DESTINO						Capital Provincia
	TOTAL	Menos de 10.001	De 10.001 a 20.000	De 20.001 a 50.000	De 50.001 a 100.000	Más de 100.000	
REGIÓN DE MURCIA	10.056	1.829	2.419	2.561	372	741	2.134
Abanilla	39	8	1	2	-	-	28
Abarán.....	120	18	4	65	1	1	31
Águilas	147	1	32	18	48	16	32
Albudeite	26	5	4	5	-	4	8
Alcantarilla.....	542	45	89	43	10	6	349
Alcázares (Los)	166	4	48	36	-	32	46
Aledo	29	-	9	10	5	-	5
Alguazas	163	23	52	65	3	-	20
Alhama de Murcia.....	117	14	20	28	6	20	29
Archena.....	219	138	12	42	2	1	24
Beniel	62	18	1	5	-	3	35
Blanca	78	4	25	13	1	2	33
Bullas	60	2	5	22	2	8	21
Calasparra.....	69	5	28	28	-	-	8
Campos del Río	19	10	3	4	-	-	2
Caravaca de la Cruz	164	35	25	37	15	8	44
Cartagena	1.432	265	460	286	30	-	391
Cehegín.....	135	23	24	40	3	1	44
Ceutí.....	82	20	18	17	4	3	20
Cieza	225	32	78	35	3	13	64
Fortuna.....	88	22	15	21	-	-	30
Fuente Álamo.....	119	17	26	19	7	29	21
Jumilla	67	7	7	32	1	2	18
Librilla.....	54	5	20	4	-	-	25
Lorca	373	8	141	144	-	12	68
Lorquí	91	24	26	29	-	1	11
Mazarrón	160	11	20	45	29	24	31
Molina de Segura.....	440	95	91	42	12	10	190
Moratalla	90	11	19	46	1	1	12
Mula	102	15	23	16	3	7	38
Murcia	2.569	628	569	1.080	96	196	-
Ojós.....	9	3	4	1	-	-	1
Pliego	33	2	18	10	1	1	1
Puerto Lumbreras	68	1	6	20	39	1	1
Ricote	33	4	15	5	-	-	9
San Javier	410	36	128	71	3	84	88
San Pedro del Pinatar.....	236	23	139	12	1	12	49
Santomera.....	109	25	14	7	-	-	63
Torre Pacheco.....	374	106	74	19	1	119	55
Torres de Cotillas (Las).....	254	53	19	91	3	1	87
Totana	141	9	52	12	34	5	29
Ulea.....	30	10	11	-	-	1	8
Unión (La)	198	32	19	12	3	115	17
Villanueva del Río Segura	29	2	19	4	-	-	4
Yecla.....	85	10	6	18	5	2	44

4. MIGRACIONES INTERIORES SEGÚN EL MUNICIPIO DE DESTINO Y TAMAÑO DEL MUNICIPIO DE PROCEDENCIA.

MUNICIPIO DE DESTINO	TAMAÑO DEL MUNICIPIO DE PROCEDENCIA						
	TOTAL	Menos de 10.001	De 10.001 a 20.000	De 20.001 a 50.000	De 50.001 a 100.000	Más de 100.000	Capital Provincia
REGIÓN DE MURCIA	10.056	1.418	2.079	2.185	373	1.432	2.569
Abanilla	76	10	7	6	-	11	42
Abarán.....	121	32	4	66	-	7	12
Águilas	162	4	30	17	64	20	27
Albudeite	33	4	4	8	-	-	17
Alcantarilla.....	606	22	72	29	11	25	447
Alcázares (Los)	435	23	74	105	-	134	99
Aledo	13	-	-	3	4	2	4
Alguazas	130	23	39	40	-	-	28
Alhama de Murcia	155	34	14	45	11	16	35
Archena.....	195	85	24	43	-	2	41
Beniel	56	4	2	6	-	1	43
Blanca	50	11	13	12	-	4	10
Bullas	65	9	24	21	1	-	10
Calasparra.....	44	5	21	10	2	4	2
Campos del Río	21	10	6	3	-	-	2
Caravaca de la Cruz	202	67	58	32	15	4	26
Cartagena	741	77	275	181	12	-	196
Cehegín.....	100	29	9	32	5	6	19
Ceutí.....	94	35	28	17	-	-	14
Cieza	177	26	62	40	6	18	25
Fortuna.....	86	23	7	19	2	2	33
Fuente Álamo.....	153	9	21	11	-	85	27
Jumilla	69	2	20	23	1	11	12
Librilla.....	48	6	8	14	-	1	19
Lorca	372	22	95	129	-	30	96
Lorquí.....	70	7	29	19	-	3	12
Mazarrón	269	21	13	45	52	76	62
Molina de Segura.....	729	141	105	53	4	16	410
Moratalla	53	2	8	28	-	-	15
Mula	93	33	18	9	2	4	27
Murcia	2.134	390	460	825	68	391	-
Ojós.....	7	-	4	-	-	-	3
Pliego	27	1	3	8	-	9	6
Puerto Lumbreras	96	-	11	14	66	-	5
Ricote	22	1	4	6	-	1	10
San Javier	569	43	146	67	3	195	115
San Pedro del Pinatar.....	295	31	119	36	-	31	78
Santomera.....	290	36	11	18	-	4	221
Torre Pacheco.....	381	46	55	28	1	171	80
Torres de Cotillas (Las).....	313	56	24	71	1	8	153
Totana	153	10	45	15	41	14	28
Ulea.....	4	-	4	-	-	-	-
Unión (La)	148	3	13	5	-	115	12
Villanueva del Río Segura	117	12	73	7	-	4	21
Yecla.....	82	13	17	19	1	7	25

5.1. MIGRACIONES INTERIORES SEGÚN MUNICIPIO DE PROCEDENCIA Y LUGAR DE NACIMIENTO, EN RELACIÓN A LA PROCEDENCIA, POR SEXO. AMBOS SEXOS.

MUNICIPIO DE PROCEDENCIA	TOTAL	REGIÓN DE MURCIA			OTRA CC.AA.	EXTRANJERO
		Total	Municipio procedencia	Otro Municipio procedencia		
REGIÓN DE MURCIA	10.056	7.893	4.450	3.443	1.408	755
Abanilla	39	33	25	8	2	4
Abarán	120	107	65	42	11	2
Águilas	147	102	48	54	31	14
Albudeite	26	24	17	7	1	1
Alcantarilla	542	451	123	328	73	18
Alcázares (Los)	166	106	7	99	26	34
Aledo	29	25	9	16	1	3
Alguazas	163	126	45	81	21	16
Alhama de Murcia	117	88	40	48	20	9
Archena	219	185	85	100	21	13
Beniel	62	51	25	26	6	5
Blanca	78	74	57	17	2	2
Bullas	60	54	37	17	6	-
Calasparra	69	58	32	26	9	2
Campos del Río	19	17	10	7	2	-
Caravaca de la Cruz	164	129	77	52	29	6
Cartagena	1.432	1.131	849	282	231	70
Cehegín	135	116	74	42	14	5
Ceuti	82	69	37	32	10	3
Cieza	225	192	120	72	22	11
Fortuna	88	69	34	35	14	5
Fuente Álamo	119	81	40	41	14	24
Jumilla	67	52	31	21	10	5
Librilla	54	44	26	18	4	6
Lorca	373	285	203	82	40	48
Lorquí	91	72	54	18	15	4
Mazarrón	160	113	32	81	32	15
Molina de Segura	440	353	125	228	55	32
Moratala	90	73	52	21	13	4
Mula	102	96	50	46	5	1
Murcia	2.569	2.126	1.521	605	310	133
Ojós	9	9	5	4	-	-
Pliego	33	32	13	19	1	-
Puerto Lumbreras	68	51	20	31	14	3
Ricote	33	32	26	6	1	-
San Javier	410	245	54	191	107	58
San Pedro del Pinatar	236	137	63	74	82	17
Santomera	109	75	12	63	14	20
Torre Pacheco	374	212	85	127	50	112
Torres de Cotillas (Las)	254	205	58	147	34	15
Totana	141	102	54	48	21	18
Ulea	30	25	15	10	2	3
Unión (La)	198	170	57	113	19	9
Villanueva del Río Segura	29	27	8	19	2	-
Yecla	85	69	30	39	11	5

5.2. MIGRACIONES INTERIORES SEGÚN MUNICIPIO DE PROCEDENCIA Y LUGAR DE NACIMIENTO, EN RELACIÓN A LA PROCEDENCIA, POR SEXO. HOMBRES.

MUNICIPIO DE PROCEDENCIA	TOTAL	REGIÓN DE MURCIA			OTRA CC.AA.	EXTRANJERO
		Total	Municipio procedencia	Otro Municipio procedencia		
REGIÓN DE MURCIA	5.122	3.954	2.242	1.712	689	479
Abanilla	21	18	13	5	1	2
Abarán.....	62	56	33	23	4	2
Águilas	69	49	23	26	16	4
Albudeite	16	15	9	6	1	-
Alcantarilla.....	274	231	57	174	34	9
Alcázares (Los)	82	50	4	46	11	21
Aledo	16	14	5	9	1	1
Alguazas	71	53	20	33	8	10
Alhama de Murcia	61	43	19	24	10	8
Archena.....	112	91	39	52	13	8
Beniel	29	25	14	11	4	-
Blanca	38	35	26	9	2	1
Bullas	30	27	19	8	3	-
Calasparra.....	39	33	19	14	5	1
Campos del Río	9	8	5	3	1	-
Caravaca de la Cruz	87	68	41	27	15	4
Cartagena	725	560	428	132	117	48
Cehégín.....	68	60	35	25	4	4
Ceutí.....	48	38	20	18	7	3
Cieza	112	92	60	32	11	9
Fortuna.....	43	31	15	16	8	4
Fuente Álamo.....	66	43	21	22	4	19
Jumilla	29	22	15	7	5	2
Librilla.....	28	21	12	9	2	5
Lorca	183	139	99	40	19	25
Lorquí.....	51	42	31	11	7	2
Mazarrón	88	67	16	51	13	8
Molina de Segura.....	201	158	50	108	28	15
Moratalla	45	39	28	11	6	-
Mula	57	55	28	27	2	-
Murcia	1.273	1.044	770	274	158	71
Ojós.....	4	4	2	2	-	-
Pliego	16	16	7	9	-	-
Puerto Lumbreras	37	28	9	19	7	2
Ricote	21	20	16	4	1	-
San Javier	214	124	32	92	47	43
San Pedro del Pinatar.....	118	75	36	39	37	6
Santomera.....	55	38	7	31	6	11
Torre Pacheco	237	116	45	71	26	95
Torres de Cotillas (Las).....	122	97	27	70	18	7
Totana	78	52	30	22	10	16
Ulea.....	18	15	9	6	-	3
Unión (La)	102	86	31	55	10	6
Villanueva del Río Segura	18	16	4	12	2	-
Yecla.....	49	40	13	27	5	4

5.3. MIGRACIONES INTERIORES SEGÚN MUNICIPIO DE PROCEDENCIA Y LUGAR DE NACIMIENTO, EN RELACIÓN A LA PROCEDENCIA, POR SEXO. MUJERES.

MUNICIPIO DE PROCEDENCIA	TOTAL	REGIÓN DE MURCIA			OTRA CC.AA.	EXTRANJERO
		Total	Municipio procedencia	Otro Municipio procedencia		
REGIÓN DE MURCIA	4.934	3.939	2.208	1.731	719	276
Abanilla	18	15	12	3	1	2
Abarán.....	58	51	32	19	7	-
Águilas	78	53	25	28	15	10
Albudeite	10	9	8	1	-	1
Alcantarilla.....	268	220	66	154	39	9
Alcázares (Los)	84	56	3	53	15	13
Aledo.....	13	11	4	7	-	2
Alguazas	92	73	25	48	13	6
Alhama de Murcia.....	56	45	21	24	10	1
Archena.....	107	94	46	48	8	5
Beniel	33	26	11	15	2	5
Blanca	40	39	31	8	-	1
Bullas	30	27	18	9	3	-
Calasparra.....	30	25	13	12	4	1
Campos del Río	10	9	5	4	1	-
Caravaca de la Cruz	77	61	36	25	14	2
Cartagena	707	571	421	150	114	22
Cehegín.....	67	56	39	17	10	1
Ceutí.....	34	31	17	14	3	-
Cieza	113	100	60	40	11	2
Fortuna.....	45	38	19	19	6	1
Fuente Álamo.....	53	38	19	19	10	5
Jumilla	38	30	16	14	5	3
Librilla.....	26	23	14	9	2	1
Lorca	190	146	104	42	21	23
Lorquí	40	30	23	7	8	2
Mazarrón	72	46	16	30	19	7
Molina de Segura.....	239	195	75	120	27	17
Moratalla	45	34	24	10	7	4
Mula	45	41	22	19	3	1
Murcia	1.296	1.082	751	331	152	62
Ojós.....	5	5	3	2	-	-
Pliego	17	16	6	10	1	-
Puerto Lumbreras	31	23	11	12	7	1
Ricote	12	12	10	2	-	-
San Javier	196	121	22	99	60	15
San Pedro del Pinatar.....	118	62	27	35	45	11
Santomera.....	54	37	5	32	8	9
Torre Pacheco.....	137	96	40	56	24	17
Torres de Cotillas (Las).....	132	108	31	77	16	8
Totana	63	50	24	26	11	2
Ulea.....	12	10	6	4	2	-
Unión (La)	96	84	26	58	9	3
Villanueva del Río Segura	11	11	4	7	-	-
Yecla.....	36	29	17	12	6	1

6.1. MIGRACIONES INTERIORES SEGÚN MUNICIPIO DE DESTINO Y LUGAR DE NACIMIENTO, EN RELACIÓN AL DESTINO, POR SEXO. AMBOS SEXOS.

MUNICIPIO DE DESTINO	TOTAL	REGIÓN DE MURCIA			OTRA CC.AA.	EXTRANJERO
		Total	Municipio destino	Otro Municipio destino		
REGIÓN DE MURCIA	10.056	7.893	2.130	5.763	1.408	755
Abanilla	76	59	30	29	7	10
Abarán.....	121	108	27	81	11	2
Águilas	162	110	30	80	37	15
Albudeite	33	28	17	11	4	1
Alcantarilla.....	606	516	60	456	70	20
Alcázares (Los)	435	342	12	330	60	33
Aledo	13	12	3	9	1	-
Alguazas	130	106	23	83	17	7
Alhama de Murcia	155	119	26	93	20	16
Archena.....	195	181	49	132	10	4
Beniel	56	46	3	43	5	5
Blanca	50	40	23	17	6	4
Bullas	65	52	17	35	5	8
Calasparra.....	44	36	13	23	3	5
Campos del Río	21	19	3	16	1	1
Caravaca de la Cruz	202	168	26	142	24	10
Cartagena	741	551	319	232	97	93
Cehegín.....	100	73	27	46	21	6
Ceutí.....	94	67	9	58	21	6
Cieza	177	151	39	112	15	11
Fortuna.....	86	65	17	48	13	8
Fuente Álamo.....	153	127	26	101	18	8
Jumilla	69	53	21	32	11	5
Librilla.....	48	45	14	31	1	2
Lorca	372	264	87	177	68	40
Lorquí.....	70	65	26	39	4	1
Mazarrón	269	206	23	183	32	31
Molina de Segura.....	729	568	67	501	110	51
Moratalla	53	43	17	26	10	-
Mula	93	80	36	44	8	5
Murcia	2.134	1.720	761	959	306	108
Ojós.....	7	6	3	3	1	-
Pliego	27	26	5	21	1	-
Puerto Lumbreras	96	79	10	69	11	6
Ricote	22	21	18	3	1	-
San Javier	569	373	33	340	163	33
San Pedro del Pinatar.....	295	205	43	162	68	22
Santomera.....	290	250	14	236	20	20
Torre Pacheco	381	261	48	213	48	72
Torres de Cotillas (Las).....	313	260	21	239	36	17
Totana	153	102	23	79	21	30
Ulea.....	4	3	-	3	1	-
Unión (La)	148	112	17	95	14	22
Villanueva del Río Segura	117	112	27	85	2	3
Yecla.....	82	63	17	46	5	14

6.2. MIGRACIONES INTERIORES SEGÚN MUNICIPIO DE DESTINO Y LUGAR DE NACIMIENTO, EN RELACIÓN AL DESTINO, POR SEXO. HOMBRES.

MUNICIPIO DE DESTINO	TOTAL	REGIÓN DE MURCIA			OTRA CC.AA.	EXTRANJERO
		Total	Municipio destino	Otro Municipio destino		
REGIÓN DE MURCIA	5.122	3.954	1.059	2.895	689	479
Abanilla	45	35	13	22	4	6
Abarán.....	60	51	14	37	7	2
Águilas	73	52	16	36	18	3
Albudeite	16	14	8	6	2	-
Alcantarilla.....	310	266	32	234	34	10
Alcázares (Los)	222	172	2	170	31	19
Aledo.....	8	8	2	6	-	-
Alguazas	60	51	9	42	7	2
Alhama de Murcia.....	84	54	9	45	14	16
Archena.....	90	84	26	58	5	1
Beniel	32	28	2	26	2	2
Blanca	33	26	12	14	3	4
Bullas	30	24	8	16	2	4
Calasparra.....	23	20	10	10	1	2
Campos del Río	11	10	2	8	-	1
Caravaca de la Cruz	92	77	15	62	9	6
Cartagena	397	272	153	119	54	71
Cehégín.....	53	37	11	26	14	2
Ceutí.....	43	28	1	27	10	5
Cieza	99	81	17	64	11	7
Fortuna.....	40	32	9	23	5	3
Fuente Álamo.....	78	67	12	55	6	5
Jumilla	39	27	11	16	8	4
Librilla.....	20	18	6	12	-	2
Lorca	199	141	46	95	34	24
Lorquí	36	35	10	25	1	-
Mazarrón	152	111	10	101	17	24
Molina de Segura.....	363	287	37	250	49	27
Moratalla	31	27	9	18	4	-
Mula	57	52	23	29	2	3
Murcia	1.064	841	380	461	159	64
Ojós.....	4
Pliego	12	12	2	10	-	-
Puerto Lumbreras	52	41	3	38	6	5
Ricote	18	17	14	3	1	-
San Javier	270	177	15	162	78	15
San Pedro del Pinatar.....	147	111	25	86	20	16
Santomera.....	140	121	4	117	10	9
Torre Pacheco.....	220	141	26	115	23	56
Torres de Cotillas (Las).....	141	117	9	108	17	7
Totana	75	42	10	32	12	21
Ulea.....	2
Unión (La)	76	53	10	43	6	17
Villanueva del Río Segura	55	53	16	37	-	2
Yecla.....	50	37	8	29	1	12

6.3. MIGRACIONES INTERIORES SEGÚN MUNICIPIO DE DESTINO Y LUGAR DE NACIMIENTO, EN RELACIÓN AL DESTINO, POR SEXO. MUJERES.

MUNICIPIO DE DESTINO	TOTAL	REGIÓN DE MURCIA			OTRA CC.AA.	EXTRANJERO
		Total	Municipio destino	Otro Municipio destino		
REGIÓN DE MURCIA	4.934	3.939	1.071	2.868	719	276
Abanilla	31	24	17	7	3	4
Abarán.....	61	57	13	44	4	-
Águilas	89	58	14	44	19	12
Albudeite	17	14	9	5	2	1
Alcantarilla.....	296	250	28	222	36	10
Alcázares (Los)	213	170	10	160	29	14
Aledo	5	4	1	3	1	-
Alguazas	70	55	14	41	10	5
Alhama de Murcia.....	71	65	17	48	6	-
Archena.....	105	97	23	74	5	3
Beniel	24	18	1	17	3	3
Blanca	17	14	11	3	3	-
Bullas	35	28	9	19	3	4
Calasparra.....	21	16	3	13	2	3
Campos del Río	10	9	1	8	1	-
Caravaca de la Cruz.....	110	91	11	80	15	4
Cartagena	344	279	166	113	43	22
Cehegín.....	47	36	16	20	7	4
Ceutí.....	51	39	8	31	11	1
Cieza	78	70	22	48	4	4
Fortuna.....	46	33	8	25	8	5
Fuente Álamo.....	75	60	14	46	12	3
Jumilla	30	26	10	16	3	1
Librilla.....	28	27	8	19	1	-
Lorca	173	123	41	82	34	16
Lorquí.....	34	30	16	14	3	1
Mazarrón	117	95	13	82	15	7
Molina de Segura.....	366	281	30	251	61	24
Moratalla	22	16	8	8	6	-
Mula	36	28	13	15	6	2
Murcia	1.070	879	381	498	147	44
Ojós.....	3
Pliego	15	14	3	11	1	-
Puerto Lumbreras	44	38	7	31	5	1
Ricote	4	4	4	-	-	-
San Javier	299	196	18	178	85	18
San Pedro del Pinatar.....	148	94	18	76	48	6
Santomera.....	150	129	10	119	10	11
Torre Pacheco	161	120	22	98	25	16
Torres de Cotillas (Las).....	172	143	12	131	19	10
Totana	78	60	13	47	9	9
Ulea.....	2
Unión (La)	72	59	7	52	8	5
Villanueva del Río Segura	62	59	11	48	2	1
Yecla.....	32	26	9	17	4	2

7. MIGRACIONES INTERIORES SEGÚN LUGAR DE NACIMIENTO Y MUNICIPIO DE DESTINO.

LUGAR DE NACIMIENTO	MUNICIPIO DE DESTINO									
	TOTAL	Abanilla	Abarán	Águilas	Albudeite	Alcantarilla	Los Alcázares	Aledo	Alguazas	Alhama Murcia
TOTAL.....	10.056	76	121	162	33	606	435	13	130	155
REGIÓN DE MURCIA.....	7.893	59	108	110	28	516	342	12	106	119
Abanilla.....	65	30	-	-	-	-	-	-	-	-
Abarán.....	105	1	27	-	-	-	-	-	-	-
Águilas.....	91	-	-	30	-	-	-	-	-	-
Albudeite.....	36	-	-	-	17	1	-	-	-	-
Alcantarilla.....	224	-	-	2	-	60	5	-	7	3
Alcázares (Los).....	22	-	-	-	-	-	12	-	-	-
Aledo.....	13	-	-	-	-	2	-	3	-	2
Alguazas.....	87	-	-	-	-	2	-	-	23	-
Alhama de Murcia.....	80	-	-	-	-	2	-	-	-	26
Archena.....	161	-	1	-	-	2	-	-	1	-
Beniel.....	32	-	-	-	-	1	2	-	-	-
Blanca.....	89	1	9	-	-	-	1	-	-	-
Bullas.....	71	-	1	-	-	5	-	-	-	-
Calasparra.....	56	-	-	1	-	-	-	-	1	-
Campos del Río.....	20	-	-	-	1	-	-	-	5	-
Caravaca de la Cruz.....	139	-	-	5	1	4	1	-	2	-
Cartagena.....	1.363	7	3	9	-	22	122	1	1	15
Cehégín.....	123	-	-	1	-	4	6	-	-	-
Ceutí.....	61	-	-	-	-	-	-	-	2	-
Cieza.....	182	1	43	-	1	5	1	-	1	-
Fortuna.....	63	4	-	-	-	-	-	-	-	-
Fuente Álamo.....	85	-	-	1	-	-	4	-	-	2
Jumilla.....	65	1	1	-	-	2	-	-	-	1
Librilla.....	43	-	-	-	-	3	-	-	-	7
Lorca.....	357	-	-	44	-	6	2	2	1	13
Lorquí.....	88	-	-	-	-	-	1	-	2	-
Mazarrón.....	68	-	-	-	-	-	-	-	-	-
Molina de Segura.....	217	-	4	-	-	9	3	-	13	-
Moratalla.....	82	-	-	-	-	1	-	-	-	-
Mula.....	105	-	-	-	1	3	1	-	-	-
Murcia.....	2.739	11	9	8	6	368	98	5	34	30
Ojós.....	19	-	1	-	-	-	-	-	1	-
Pliego.....	24	-	-	-	1	-	1	-	-	1
Puerto Lumbreras.....	35	-	-	5	-	-	1	-	-	4
Ricote.....	53	-	7	-	-	1	-	-	-	-
San Javier.....	120	1	-	1	-	2	15	-	-	1
San Pedro del Pinatar.....	115	1	-	-	-	1	7	-	-	-
Santomera.....	28	-	-	-	-	-	-	-	-	-
Torre Pacheco.....	166	1	1	1	-	-	50	-	-	-
Torres de Cotillas (Las).....	93	-	-	-	-	7	-	-	11	-
Totana.....	87	-	-	-	-	1	-	1	1	12
Ulea.....	16	-	-	-	-	-	-	-	-	1
Unión (La).....	106	-	-	1	-	1	9	-	-	1
Villanueva del Río Seg.	44	-	1	1	-	1	-	-	-	-
Yecla.....	55	-	-	-	-	-	-	-	-	-
OTRAS CC.AA.....	1.408	7	11	37	4	70	60	1	17	20
EXTRANJERO.....	755	10	2	15	1	20	33	-	7	16

7. MIGRACIONES INTERIORES SEGÚN LUGAR DE NACIMIENTO Y MUNICIPIO DE DESTINO.

LUGAR DE NACIMIENTO	MUNICIPIO DE DESTINO								
	Archena	Beniel	Blanca	Bullas	Calasparra	Campos del Río	Caravaca de la Cruz	Cartagena	Cehegín
TOTAL	195	56	50	65	44	21	202	741	100
REGIÓN DE MURCIA	181	46	40	52	36	19	168	551	73
Abanilla.....	-	-	-	-	-	-	-	-	-
Abarán.....	1	-	7	-	1	-	-	-	-
Águilas.....	-	-	-	-	-	-	10	7	-
Albudeite	1	1	-	-	-	2	-	4	-
Alcantarilla.....	2	-	-	-	-	-	-	1	3
Alcázares (Los)	-	-	-	-	-	-	-	2	-
Aledo	-	-	-	-	-	-	-	-	-
Alguazas.....	7	-	-	-	-	4	1	1	1
Alhama de Murcia	-	-	-	-	-	2	-	9	-
Archena.....	49	-	-	-	-	-	1	1	-
Beniel	-	3	-	-	-	-	1	3	-
Blanca	8	-	23	-	-	-	-	-	-
Bullas.....	-	-	-	17	1	1	8	3	1
Calasparra.....	-	-	-	3	13	-	10	-	5
Campos del Río	-	-	-	-	-	3	1	-	-
Caravaca de la Cruz	-	-	-	1	-	-	26	7	17
Cartagena.....	2	6	-	3	2	-	2	319	-
Cehegín.....	-	-	-	7	4	-	19	2	27
Ceutí.....	7	-	-	1	-	-	2	5	-
Cieza	4	-	3	1	2	-	7	13	-
Fortuna	3	-	-	-	1	-	-	-	1
Fuente Álamo.....	-	-	-	-	-	-	1	15	-
Jumilla	1	-	1	-	-	-	-	-	-
Librilla.....	-	-	-	-	-	-	-	-	-
Lorca	-	-	-	2	-	-	15	7	4
Lorquí	13	-	-	-	-	-	-	1	-
Mazarrón	-	-	-	2	1	-	2	2	-
Molina de Segura.....	19	-	-	-	-	1	-	3	-
Moratalla.....	-	-	-	2	6	-	31	2	2
Mula.....	5	-	-	4	-	1	1	2	-
Murcia.....	32	35	-	8	4	4	25	81	11
Ojós.....	3	-	-	-	-	-	-	-	-
Pliego	-	-	-	1	-	-	1	-	-
Puerto Lumbreras	-	-	-	-	1	-	-	-	-
Ricote	6	-	1	-	-	-	-	-	-
San Javier	1	1	-	-	-	-	-	8	-
San Pedro del Pinatar.....	-	-	-	-	-	-	-	5	1
Santomera.....	-	-	-	-	-	-	-	-	-
Torre Pacheco.....	-	-	-	-	-	-	-	8	-
Torres de Cotillas (Las) ...	2	-	1	-	-	1	-	-	-
Totana.....	-	-	-	-	-	-	4	2	-
Ulea.....	6	-	4	-	-	-	-	1	-
Unión (La)	1	-	-	-	-	-	-	37	-
Villanueva del Río Seg....	8	-	-	-	-	-	-	-	-
Yecla.....	-	-	-	-	-	-	-	-	-
OTRAS CC.AA.	10	5	6	5	3	1	24	97	21
EXTRANJERO	4	5	4	8	5	1	10	93	6

7. MIGRACIONES INTERIORES SEGÚN LUGAR DE NACIMIENTO Y MUNICIPIO DE DESTINO.

LUGAR DE NACIMIENTO	MUNICIPIO DE DESTINO								
	Ceutí	Cieza	Fortuna	Fuente Álamo	Jumilla	Librilla	Lorca	Lorquí	Mazarrón
TOTAL	94	177	86	153	69	48	372	70	269
REGIÓN DE MURCIA	67	151	65	127	53	45	264	65	206
Abanilla.....	-	-	7	-	-	-	-	1	-
Abarán.....	-	27	-	-	-	-	1	-	1
Águilas.....	-	-	-	-	-	-	21	-	3
Albudeite	-	-	-	-	-	-	-	-	-
Alcantarilla.....	3	-	-	-	-	6	4	1	10
Alcázares (Los)	-	-	-	-	-	-	2	-	-
Aledo	-	-	-	-	-	-	-	-	2
Alguazas.....	3	1	-	-	-	-	-	-	1
Alhama de Murcia	-	-	-	1	-	3	1	-	8
Archena.....	13	2	2	1	-	-	1	2	-
Beniel	-	-	-	-	-	-	-	-	-
Blanca	1	4	-	-	1	-	-	-	-
Bullas.....	-	-	-	-	2	-	3	-	-
Calasparra.....	-	3	-	-	-	-	-	-	-
Campos del Río	-	-	-	-	-	-	-	-	-
Caravaca de la Cruz	-	2	-	-	-	-	7	2	-
Cartagena.....	1	9	4	70	9	-	26	1	61
Cehegín.....	-	-	-	-	-	-	2	2	-
Ceutí.....	9	-	1	-	-	-	3	4	-
Cieza	1	39	1	-	7	-	3	1	1
Fortuna.....	-	3	17	-	-	-	-	-	-
Fuente Álamo.....	-	-	-	26	-	2	4	-	4
Jumilla	-	5	-	1	21	-	1	1	-
Librilla.....	-	1	-	4	-	14	-	-	1
Lorca	-	6	-	1	1	2	87	-	29
Lorquí	9	1	-	-	-	-	-	26	2
Mazarrón	-	3	-	1	-	-	4	1	23
Molina de Segura	5	5	7	-	1	-	1	3	1
Moratalla.....	-	-	1	-	-	-	3	-	-
Mula.....	-	-	-	-	-	-	3	-	-
Murcia.....	17	31	20	17	2	18	59	15	53
Ojós	-	1	-	-	-	-	-	-	-
Pliego	-	-	-	-	-	-	1	-	-
Puerto Lumbreras	-	-	-	-	-	-	11	-	-
Ricote	-	4	-	-	2	-	-	-	-
San Javier	-	-	-	-	1	-	1	1	-
San Pedro del Pinatar.....	-	-	-	-	1	-	-	-	-
Santomera.....	-	-	3	-	-	-	-	-	-
Torre Pacheco.....	-	-	-	1	1	-	-	-	-
Torres de Cotillas (Las)...	2	1	1	-	1	-	-	4	-
Totana.....	-	2	-	1	-	-	13	-	6
Ulea	1	-	-	-	-	-	-	-	-
Unión (La)	-	-	-	2	3	-	2	-	-
Villanueva del Río Seg....	2	1	-	-	-	-	-	-	-
Yecla.....	-	-	1	1	-	-	-	-	-
OTRAS CC.AA.	21	15	13	18	11	1	68	4	32
EXTRANJERO	6	11	8	8	5	2	40	1	31

7. MIGRACIONES INTERIORES SEGÚN LUGAR DE NACIMIENTO Y MUNICIPIO DE DESTINO.

LUGAR DE NACIMIENTO	MUNICIPIO DE DESTINO								
	Molina Segura	Moratalla	Mula	Murcia	Ojós	Pliego	Puerto Lumbreras	Ricote	San Javier
TOTAL	729	53	93	2.134	7	27	96	22	569
REGIÓN DE MURCIA	568	43	80	1.720	6	26	79	21	373
Abanilla	1	-	-	22	-	-	-	-	1
Abarán	7	2	-	24	-	-	-	1	1
Águilas	1	-	-	12	-	-	3	-	2
Albudeite	2	-	3	4	-	1	-	-	-
Alcantarilla	18	-	4	75	-	1	-	-	5
Alcázares (Los).....	-	-	-	2	-	-	-	-	4
Aledo.....	-	-	-	2	-	-	-	-	-
Alguazas	23	-	-	9	-	-	-	-	-
Alhama de Murcia.....	-	-	1	12	-	1	-	-	-
Archena.....	15	-	-	20	3	-	-	-	-
Beniel	1	-	-	14	-	-	-	-	1
Blanca	9	-	-	28	-	-	-	-	1
Bullas	2	-	1	23	-	1	-	-	-
Calasparra	2	-	2	10	-	-	-	-	1
Campos del Río.....	4	-	-	4	-	-	-	-	-
Caravaca de la Cruz.....	3	8	1	27	-	1	-	-	5
Cartagena	21	-	3	228	-	6	2	-	141
Cehégín	1	2	5	33	-	-	-	-	2
Ceutí	11	-	1	13	-	-	-	-	-
Cieza	8	-	-	30	-	-	1	-	1
Fortuna.....	13	-	-	10	-	-	-	-	1
Fuente Álamo.....	1	-	-	11	-	-	-	-	4
Jumilla	-	1	-	17	-	-	-	-	1
Librilla.....	1	-	-	12	-	-	-	-	-
Lorca	5	-	-	48	-	-	55	-	3
Lorquí.....	18	1	-	11	-	-	-	-	-
Mazarrón.....	-	-	1	13	-	-	3	-	-
Molina de Segura.....	67	-	-	53	-	-	1	-	-
Moratalla	1	17	-	13	-	-	-	-	-
Mula	5	-	36	25	-	4	-	-	-
Murcia	298	12	15	761	-	6	3	1	96
Ojós.....	2	-	-	1	3	-	-	-	-
Pliego	-	-	6	4	-	5	-	-	1
Puerto Lumbreras	-	-	-	1	-	-	10	-	-
Ricote.....	-	-	1	8	-	-	-	18	-
San Javier.....	1	-	-	12	-	-	-	1	33
San Pedro del Pinatar.....	1	-	-	8	-	-	-	-	42
Santomera	-	-	-	11	-	-	-	-	-
Torre Pacheco.....	-	-	-	26	-	-	-	-	19
Torres de Cotillas (Las)...	25	-	-	14	-	-	-	-	1
Totana	-	-	-	16	-	-	1	-	1
Ulea.....	-	-	-	2	-	-	-	-	-
Unión (La)	-	-	-	19	-	-	-	-	6
Villanueva del Río Seg. ..	-	-	-	1	-	-	-	-	-
Yecla	1	-	-	31	-	-	-	-	-
OTRAS CC.AA.	110	10	8	306	1	1	11	1	163
EXTRANJERO	51	-	5	108	-	-	6	-	33

7. MIGRACIONES INTERIORES SEGÚN LUGAR DE NACIMIENTO Y MUNICIPIO DE DESTINO.

LUGAR DE NACIMIENTO	MUNICIPIO DE DESTINO								
	San Pedro Pinatar	Santomera	Torre Pacheco	Torres Cotillas	Totana	Ulea	La Unión	Villanueva R. Segura	Yecla
TOTAL	295	290	381	313	153	4	148	117	82
REGIÓN DE MURCIA	205	250	261	260	102	3	112	112	63
Abanilla.....	-	3	-	-	-	-	-	-	-
Abarán.....	-	-	-	-	-	-	-	1	3
Águilas.....	-	1	-	-	-	-	-	-	1
Albudeite	-	-	-	-	-	-	-	-	-
Alcantarilla.....	-	-	1	11	1	-	1	-	-
Alcázares (Los)	-	-	-	-	-	-	-	-	-
Aledo	-	-	-	-	2	-	-	-	-
Alguazas.....	1	-	-	9	-	-	-	1	-
Alhama de Murcia	-	-	-	2	10	-	-	-	2
Archena.....	1	-	1	3	-	1	-	41	-
Beniel	-	6	-	-	-	-	-	-	-
Blanca	-	1	-	-	1	-	-	1	-
Bullas.....	1	-	1	-	-	-	-	-	-
Calasparra.....	-	1	-	-	-	-	-	-	4
Campos del Río	-	-	-	2	-	-	-	-	-
Caravaca de la Cruz	2	-	12	-	5	-	-	-	-
Cartagena.....	40	2	111	8	9	-	87	2	8
Cehégín.....	-	2	1	2	-	-	-	1	-
Ceutí.....	1	-	-	-	-	-	-	-	1
Cieza	2	1	-	1	-	-	-	-	3
Fortuna.....	-	6	-	1	-	-	-	3	-
Fuente Álamo.....	4	-	4	-	2	-	-	-	-
Jumilla.....	-	-	2	-	-	-	-	-	8
Librilla.....	-	-	-	-	-	-	-	-	-
Lorca	1	1	-	3	17	-	-	1	1
Lorquí	-	-	-	3	-	-	-	-	-
Mazarrón	1	-	2	-	7	-	1	1	-
Molina de Segura.....	1	3	1	11	-	-	-	4	1
Moratalla.....	3	-	-	-	-	-	-	-	-
Mula.....	3	1	3	2	3	-	-	1	1
Murcia.....	66	204	54	176	17	-	5	18	6
Ojós	-	-	-	-	-	-	-	7	-
Pliego	1	-	-	-	-	-	-	-	1
Puerto Lumbreras	-	-	-	1	1	-	-	-	-
Ricote	-	-	-	1	-	-	-	2	2
San Javier	23	-	16	-	-	-	-	-	1
San Pedro del Pinatar.....	43	2	1	-	2	-	-	-	-
Santomera.....	-	14	-	-	-	-	-	-	-
Torre Pacheco.....	10	-	48	-	-	-	-	-	-
Torres de Cotillas (Las)...	-	-	-	21	-	-	-	-	1
Totana.....	-	1	1	1	23	-	-	-	-
Ulea.....	-	-	-	-	-	-	-	1	-
Unión (La)	1	1	2	1	-	-	17	-	2
Villanueva del Río Seg....	-	-	-	-	-	2	-	27	-
Yecla.....	-	-	-	1	2	-	1	-	17
OTRAS CC.AA.	68	20	48	36	21	1	14	2	5
EXTRANJERO	22	20	72	17	30	-	22	3	14

8.1. MIGRACIONES INTERIORES SEGÚN MUNICIPIO DE PROCEDENCIA Y EDAD, POR SEXO. AMBOS SEXOS.

MUNICIPIO DE PROCEDENCIA	GRUPOS DE EDAD							
	TOTAL	Menos de 16 años	De 16 a 24 años	De 25 a 34 años	De 35 a 44 años	De 45 a 54 años	De 55 a 64 años	De 65 y más
REGIÓN DE MURCIA	10.056	2.113	1.802	3.163	1.359	609	382	628
Abanilla.....	39	4	9	11	9	2	2	2
Abarán.....	120	18	23	45	12	11	5	6
Águilas.....	147	46	24	43	16	8	2	8
Albudeite.....	26	8	3	12	2	1	-	-
Alcantarilla.....	542	150	91	184	68	19	15	15
Alcázares (Los).....	166	45	26	36	27	9	7	16
Aledo.....	29	7	6	11	4	1	-	-
Alguazas.....	163	42	37	48	24	5	2	5
Alhama de Murcia.....	117	19	29	30	20	5	5	9
Archena.....	219	43	42	69	28	17	11	9
Beniel.....	62	11	14	25	2	2	1	7
Blanca.....	78	14	18	23	12	-	3	8
Bullas.....	60	10	8	24	10	1	-	7
Calasparra.....	69	17	5	24	9	4	1	9
Campos del Río.....	19	2	7	7	1	-	1	1
Caravaca de la Cruz.....	164	34	20	59	23	7	8	13
Cartagena.....	1.432	270	241	431	193	106	70	121
Cehégín.....	135	18	24	55	10	11	9	8
Ceutí.....	82	18	11	35	10	3	2	3
Cieza.....	225	34	50	86	18	14	4	19
Fortuna.....	88	17	19	34	9	2	3	4
Fuente Álamo.....	119	24	21	35	14	9	2	14
Jumilla.....	67	11	6	30	11	3	1	5
Librilla.....	54	14	8	20	6	-	1	5
Lorca.....	373	43	76	123	56	21	21	33
Lorquí.....	91	18	22	31	11	2	2	5
Mazarrón.....	160	41	28	48	24	6	3	10
Molina de Segura.....	440	100	72	171	48	31	9	9
Moratalla.....	90	11	25	30	15	3	4	2
Mula.....	102	21	13	34	11	7	6	10
Murcia.....	2.569	530	463	754	367	175	112	168
Ojós.....	9	1	2	2	1	-	2	1
Pliego.....	33	8	4	13	1	3	2	2
Puerto Lumbreras.....	68	17	8	17	8	6	2	10
Ricote.....	33	4	9	9	3	2	2	4
San Javier.....	410	98	75	106	63	31	16	21
San Pedro del Pinatar.....	236	74	28	67	33	15	7	12
Santomera.....	109	31	12	38	19	3	2	4
Torre Pacheco.....	374	81	81	102	60	27	13	10
Torres de Cotillas (Las).....	254	67	49	71	39	15	4	9
Totana.....	141	16	27	58	16	8	11	5
Ulea.....	30	9	3	10	4	2	1	1
Unión (La).....	198	38	49	58	25	11	2	15
Villanueva del Río Segura.....	29	8	4	10	4	-	3	-
Yecla.....	85	21	10	34	13	1	3	3

8.2. MIGRACIONES INTERIORES SEGÚN MUNICIPIO DE PROCEDENCIA Y EDAD, POR SEXO. HOMBRES.

MUNICIPIO DE PROCEDENCIA	GRUPOS DE EDAD							
	TOTAL	Menos de 16 años	De 16 a 24 años	De 25 a 34 años	De 35 a 44 años	De 45 a 54 años	De 55 a 64 años	De 65 y más
REGIÓN DE MURCIA	5.122	1.101	808	1.630	786	333	193	271
Abanilla.....	21	3	4	6	6	1	-	1
Abarán.....	62	9	12	21	9	7	1	3
Águilas.....	69	22	12	20	7	4	1	3
Albudeite.....	16	6	1	7	2	-	-	-
Alcantarilla.....	274	82	41	94	35	11	5	6
Alcázares (Los).....	82	19	12	21	15	3	5	7
Aledo.....	16	4	2	6	3	1	-	-
Alguazas.....	71	21	10	22	11	4	1	2
Alhama de Murcia.....	61	10	15	14	14	1	3	4
Archena.....	112	22	15	36	18	10	6	5
Beniel.....	29	7	6	11	-	1	-	4
Blanca.....	38	8	9	8	8	-	1	4
Bullas.....	30	4	4	12	6	-	-	4
Calasparra.....	39	13	3	12	5	3	-	3
Campos del Río.....	9	1	5	3	-	-	-	-
Caravaca de la Cruz.....	87	22	9	32	10	3	5	6
Cartagena.....	725	138	111	225	106	55	37	53
Cehegín.....	68	9	8	29	7	8	4	3
Ceutí.....	48	13	5	21	5	1	1	2
Cieza.....	112	14	21	50	10	7	1	9
Fortuna.....	43	9	6	16	6	2	1	3
Fuente Álamo.....	66	12	10	19	12	5	1	7
Jumilla.....	29	3	2	14	8	-	1	1
Librilla.....	28	7	4	10	2	-	1	4
Lorca.....	183	21	30	66	34	10	11	11
Lorquí.....	51	14	9	18	5	2	-	3
Mazarrón.....	88	26	13	25	17	2	2	3
Molina de Segura.....	201	46	29	72	29	16	5	4
Moratalla.....	45	5	10	17	9	1	2	1
Mula.....	57	14	3	21	6	5	3	5
Murcia.....	1.273	272	211	366	204	94	55	71
Ojós.....	4	-	1	1	1	-	1	-
Pliego.....	16	5	2	6	1	1	1	-
Puerto Lumbreras.....	37	8	5	9	5	4	1	5
Ricote.....	21	2	4	9	2	1	2	1
San Javier.....	214	48	36	57	37	20	8	8
San Pedro del Pinatar.....	118	38	13	32	19	7	4	5
Santomera.....	55	13	4	24	10	2	-	2
Torre Pacheco.....	237	50	43	68	40	21	9	6
Torres de Cotillas (Las).....	122	35	20	34	20	7	3	3
Totana.....	78	7	14	34	11	6	4	2
Ulea.....	18	5	2	6	3	1	1	-
Unión (La).....	102	18	23	32	17	6	1	5
Villanueva del Río Segura.....	18	4	4	5	2	-	3	-
Yecla.....	49	12	5	19	9	-	2	2

8.3. MIGRACIONES INTERIORES SEGÚN MUNICIPIO DE PROCEDENCIA Y EDAD, POR SEXO. MUJERES.

MUNICIPIO DE PROCEDENCIA	GRUPOS DE EDAD							
	TOTAL	Menos de 16 años	De 16 a 24 años	De 25 a 34 años	De 35 a 44 años	De 45 a 54 años	De 55 a 64 años	De 65 y más
REGIÓN DE MURCIA	4.934	1.012	994	1.533	573	276	189	357
Abanilla.....	18	1	5	5	3	1	2	1
Abarán.....	58	9	11	24	3	4	4	3
Águilas.....	78	24	12	23	9	4	1	5
Albudeite	10	2	2	5	-	1	-	-
Alcantarilla.....	268	68	50	90	33	8	10	9
Alcázares (Los)	84	26	14	15	12	6	2	9
Aledo	13	3	4	5	1	-	-	-
Alguazas.....	92	21	27	26	13	1	1	3
Alhama de Murcia	56	9	14	16	6	4	2	5
Archena.....	107	21	27	33	10	7	5	4
Beniel	33	4	8	14	2	1	1	3
Blanca	40	6	9	15	4	-	2	4
Bullas.....	30	6	4	12	4	1	-	3
Calasparra.....	30	4	2	12	4	1	1	6
Campos del Río	10	1	2	4	1	-	1	1
Caravaca de la Cruz	77	12	11	27	13	4	3	7
Cartagena.....	707	132	130	206	87	51	33	68
Cehegín.....	67	9	16	26	3	3	5	5
Ceutí.....	34	5	6	14	5	2	1	1
Cieza	113	20	29	36	8	7	3	10
Fortuna	45	8	13	18	3	-	2	1
Fuente Álamo.....	53	12	11	16	2	4	1	7
Jumilla	38	8	4	16	3	3	-	4
Librilla	26	7	4	10	4	-	-	1
Lorca.....	190	22	46	57	22	11	10	22
Lorquí	40	4	13	13	6	-	2	2
Mazarrón	72	15	15	23	7	4	1	7
Molina de Segura	239	54	43	99	19	15	4	5
Moratalla.....	45	6	15	13	6	2	2	1
Mula.....	45	7	10	13	5	2	3	5
Murcia.....	1.296	258	252	388	163	81	57	97
Ojós.....	5	1	1	1	-	-	1	1
Pliego	17	3	2	7	-	2	1	2
Puerto Lumbreras.....	31	9	3	8	3	2	1	5
Ricote	12	2	5	-	1	1	-	3
San Javier	196	50	39	49	26	11	8	13
San Pedro del Pinatar	118	36	15	35	14	8	3	7
Santomera.....	54	18	8	14	9	1	2	2
Torre Pacheco.....	137	31	38	34	20	6	4	4
Torres de Cotillas (Las)	132	32	29	37	19	8	1	6
Totana.....	63	9	13	24	5	2	7	3
Ulea	12	4	1	4	1	1	-	1
Unión (La).....	96	20	26	26	8	5	1	10
Villanueva del Río Segura.....	11	4	-	5	2	-	-	-
Yecla.....	36	9	5	15	4	1	1	1

9.1. MIGRACIONES INTERIORES SEGÚN MUNICIPIO DE DESTINO Y EDAD, POR SEXO. AMBOS SEXOS.

MUNICIPIO DE DESTINO	GRUPOS DE EDAD							
	TOTAL	Menos de 16 años	De 16 a 24 años	De 25 a 34 años	De 35 a 44 años	De 45 a 54 años	De 55 a 64 años	De 65 y más
REGIÓN DE MURCIA	10.056	2.113	1.802	3.163	1.359	609	382	628
Abanilla.....	76	13	15	19	6	12	6	5
Abarán.....	121	18	31	45	11	8	1	7
Águilas.....	162	30	34	42	20	9	8	19
Albudeite.....	33	3	4	6	11	2	3	4
Alcantarilla.....	606	155	129	188	69	26	15	24
Alcázares (Los).....	435	90	85	115	66	31	23	25
Aledo.....	13	4	-	2	6	1	-	-
Alguazas.....	130	35	24	42	18	2	5	4
Alhama de Murcia.....	155	35	23	55	20	8	5	9
Archena.....	195	51	29	80	9	5	13	8
Beniel.....	56	10	20	21	2	2	1	-
Blanca.....	50	7	14	15	7	7	-	-
Bullas.....	65	14	10	22	6	4	3	6
Calasparra.....	44	10	9	18	3	2	1	1
Campos del Río.....	21	3	7	8	1	2	-	-
Caravaca de la Cruz.....	202	31	35	73	20	11	11	21
Cartagena.....	741	150	136	200	129	56	16	54
Cehegín.....	100	18	14	37	11	3	5	12
Ceutí.....	94	14	28	36	6	3	3	4
Cieza.....	177	31	32	59	19	13	3	20
Fortuna.....	86	15	14	35	9	5	2	6
Fuente Álamo.....	153	40	29	41	18	12	3	10
Jumilla.....	69	17	7	28	12	3	1	1
Librilla.....	48	9	10	18	3	2	4	2
Lorca.....	372	72	52	114	50	23	14	47
Lorquí.....	70	23	11	27	7	-	-	2
Mazarrón.....	269	43	51	84	36	25	10	20
Molina de Segura.....	729	161	126	233	116	44	20	29
Moratalla.....	53	8	7	18	7	6	3	4
Mula.....	93	14	14	30	15	7	9	4
Murcia.....	2.134	436	340	719	295	113	87	144
Ojós.....	7	-	2	1	-	3	-	1
Pliego.....	27	5	7	7	1	5	2	-
Puerto Lumbreras.....	96	17	15	27	19	7	6	5
Ricote.....	22	2	3	4	4	1	3	5
San Javier.....	569	154	88	138	83	51	28	27
San Pedro del Pinatar.....	295	68	55	84	31	17	13	27
Santomera.....	290	56	67	91	46	9	9	12
Torre Pacheco.....	381	90	69	129	41	23	11	18
Torres de Cotillas (Las).....	313	81	58	89	52	16	7	10
Totana.....	153	23	31	61	16	8	9	5
Ulea.....	4	1	-	2	1	-	-	-
Unión (La).....	148	24	39	38	19	10	10	8
Villanueva del Río Segura.....	117	10	15	35	26	7	9	15
Yecla.....	82	22	13	27	12	5	-	3

9.2. MIGRACIONES INTERIORES SEGÚN MUNICIPIO DE DESTINO Y EDAD, POR SEXO. HOMBRES.

MUNICIPIO DE DESTINO	GRUPOS DE EDAD							
	TOTAL	Menos de 16 años	De 16 a 24 años	De 25 a 34 años	De 35 a 44 años	De 45 a 54 años	De 55 a 64 años	De 65 y más
REGIÓN DE MURCIA	5.122	1.101	808	1.630	786	333	193	271
Abanilla.....	45	10	8	12	3	7	2	3
Abarán.....	60	8	13	26	5	6	-	2
Águilas.....	73	20	9	19	10	4	3	8
Albudeite	16	-	2	5	5	1	1	2
Alcantarilla.....	310	83	60	93	45	14	6	9
Alcázares (Los)	222	46	43	57	32	17	16	11
Aledo	8	2	-	-	5	1	-	-
Alguazas.....	60	19	11	17	8	1	3	1
Alhama de Murcia	84	12	12	33	16	5	2	4
Archena	90	26	10	37	5	2	6	4
Beniel	32	8	11	10	1	1	1	-
Blanca	33	5	9	11	5	3	-	-
Bullas.....	30	8	3	10	3	3	1	2
Calasparra.....	23	5	3	12	1	2	-	-
Campos del Río	11	1	2	5	1	2	-	-
Caravaca de la Cruz	92	19	9	30	12	7	6	9
Cartagena.....	397	77	68	106	81	32	9	24
Cehegín.....	53	11	4	24	6	2	3	3
Ceutí.....	43	5	14	15	3	3	-	3
Cieza	99	19	13	36	13	8	1	9
Fortuna	40	6	3	19	5	2	1	4
Fuente Álamo.....	78	20	15	21	9	7	1	5
Jumilla	39	5	1	20	11	1	1	-
Librilla	20	2	4	9	2	1	2	-
Lorca	199	42	26	60	33	13	6	19
Lorquí	36	12	4	15	5	-	-	-
Mazarrón	152	23	25	53	22	15	6	8
Molina de Segura	363	81	52	114	66	24	10	16
Moratalla.....	31	5	3	12	5	4	1	1
Mula.....	57	10	7	18	9	4	5	4
Murcia.....	1.064	241	154	348	162	57	42	60
Ojós	4	-	1	1	-	2	-	-
Pliego	12	2	2	3	1	2	2	-
Puerto Lumbreras.....	52	6	10	15	12	3	4	2
Ricote	18	1	2	4	3	1	2	5
San Javier	270	66	37	68	47	21	17	14
San Pedro del Pinatar	147	35	29	34	19	12	5	13
Santomera.....	140	25	25	54	20	6	6	4
Torre Pacheco.....	220	50	40	80	24	10	6	10
Torres de Cotillas (Las)	141	47	19	36	24	10	2	3
Totana.....	75	10	15	32	10	4	4	-
Ulea	2	1	-	1	-	-	-	-
Unión (La).....	76	12	15	22	13	6	5	3
Villanueva del Río Segura.....	55	3	5	16	16	5	5	5
Yecla.....	50	12	10	17	8	2	-	1

9.3. MIGRACIONES INTERIORES SEGÚN MUNICIPIO DE DESTINO Y EDAD, POR SEXO. MUJERES.

MUNICIPIO DE DESTINO	GRUPOS DE EDAD							
	TOTAL	Menos de 16 años	De 16 a 24 años	De 25 a 34 años	De 35 a 44 años	De 45 a 54 años	De 55 a 64 años	De 65 y más
REGIÓN DE MURCIA	4.934	1.012	994	1.533	573	276	189	357
Abanilla.....	31	3	7	7	3	5	4	2
Abarán.....	61	10	18	19	6	2	1	5
Águilas.....	89	10	25	23	10	5	5	11
Albudeite.....	17	3	2	1	6	1	2	2
Alcantarilla.....	296	72	69	95	24	12	9	15
Alcázares (Los).....	213	44	42	58	34	14	7	14
Aledo.....	5	2	-	2	1	-	-	-
Alguazas.....	70	16	13	25	10	1	2	3
Alhama de Murcia.....	71	23	11	22	4	3	3	5
Archena.....	105	25	19	43	4	3	7	4
Beniel.....	24	2	9	11	1	1	-	-
Blanca.....	17	2	5	4	2	4	-	-
Bullas.....	35	6	7	12	3	1	2	4
Calasparra.....	21	5	6	6	2	-	1	1
Campos del Río.....	10	2	5	3	-	-	-	-
Caravaca de la Cruz.....	110	12	26	43	8	4	5	12
Cartagena.....	344	73	68	94	48	24	7	30
Cehegín.....	47	7	10	13	5	1	2	9
Ceutí.....	51	9	14	21	3	-	3	1
Cieza.....	78	12	19	23	6	5	2	11
Fortuna.....	46	9	11	16	4	3	1	2
Fuente Álamo.....	75	20	14	20	9	5	2	5
Jumilla.....	30	12	6	8	1	2	-	1
Librilla.....	28	7	6	9	1	1	2	2
Lorca.....	173	30	26	54	17	10	8	28
Lorquí.....	34	11	7	12	2	-	-	2
Mazarrón.....	117	20	26	31	14	10	4	12
Molina de Segura.....	366	80	74	119	50	20	10	13
Moratalla.....	22	3	4	6	2	2	2	3
Mula.....	36	4	7	12	6	3	4	-
Murcia.....	1.070	195	186	371	133	56	45	84
Ojós.....	3	-	1	-	-	1	-	1
Pliego.....	15	3	5	4	-	3	-	-
Puerto Lumbreras.....	44	11	5	12	7	4	2	3
Ricote.....	4	1	1	-	1	-	1	-
San Javier.....	299	88	51	70	36	30	11	13
San Pedro del Pinatar.....	148	33	26	50	12	5	8	14
Santomera.....	150	31	42	37	26	3	3	8
Torre Pacheco.....	161	40	29	49	17	13	5	8
Torres de Cotillas (Las).....	172	34	39	53	28	6	5	7
Totana.....	78	13	16	29	6	4	5	5
Ulea.....	2	-	-	1	1	-	-	-
Unión (La).....	72	12	24	16	6	4	5	5
Villanueva del Río Segura.....	62	7	10	19	10	2	4	10
Yecla.....	32	10	3	10	4	3	-	2

10.1. MIGRACIONES INTERIORES SEGÚN MUNICIPIO DE PROCEDENCIA Y TITULACIÓN ACADÉMICA, POR SEXO. AMBOS SEXOS. (1)

MUNICIPIO DE PROCEDENCIA	TITULACIÓN ACADÉMICA				
	TOTAL	No saben leer o escr.	Sin estudios	Graduado Escolar	Bachiller y Superiores
REGIÓN DE MURCIA	7.943	312	2.291	2.918	2.422
Abanilla.....	35	1	7	11	16
Abarán.....	102	3	41	31	27
Águilas.....	101	2	38	31	30
Albudeite.....	18	-	6	12	-
Alcantarilla.....	392	2	100	188	102
Alcázares (Los).....	121	5	53	38	25
Aledo.....	22	-	5	9	8
Alguazas.....	121	2	48	44	27
Alhama de Murcia.....	98	2	20	53	23
Archena.....	176	4	65	69	38
Beniel.....	51	2	14	20	15
Blanca.....	64	5	17	20	22
Bullas.....	50	-	15	20	15
Calasparra.....	52	2	20	22	8
Campos del Río.....	17	1	2	11	3
Caravaca de la Cruz.....	130	3	21	61	45
Cartagena.....	1.162	51	343	352	416
Cehegín.....	117	10	26	47	34
Ceutí.....	64	2	26	27	9
Cieza.....	191	14	59	67	51
Fortuna.....	71	-	30	25	16
Fuente Álamo.....	95	8	37	25	25
Jumilla.....	56	3	17	18	18
Librilla.....	40	1	10	18	11
Lorca.....	330	10	110	114	96
Lorquí.....	73	-	21	37	15
Mazarrón.....	119	4	33	47	35
Molina de Segura.....	340	5	85	140	110
Moratalla.....	79	-	22	37	20
Mula.....	81	3	28	27	23
Murcia.....	2.039	50	503	717	769
Ojós.....	8	-	1	5	2
Pliego.....	25	1	9	5	10
Puerto Lumbreras.....	51	2	18	23	8
Ricote.....	29	-	14	13	2
San Javier.....	312	19	79	122	92
San Pedro del Pinatar.....	162	5	54	66	37
Santomera.....	78	-	25	31	22
Torre Pacheco.....	293	74	91	70	58
Torres de Cotillas (Las).....	187	3	61	92	31
Totana.....	125	2	43	48	32
Ulea.....	21	-	6	10	5
Unión (La).....	160	10	50	64	36
Villanueva del Río Segura.....	21	-	6	9	6
Yecla.....	64	1	12	22	29

(1) Población de 16 y más años.

10.2. MIGRACIONES INTERIORES SEGÚN MUNICIPIO DE PROCEDENCIA Y TITULACIÓN ACADÉMICA, POR SEXO. HOMBRES. (1)

MUNICIPIO DE PROCEDENCIA	TITULACIÓN ACADÉMICA				
	TOTAL	No saben leer o escr.	Sin estudios	Graduado Escolar	Bachiller y Superiores
REGIÓN DE MURCIA	4.021	167	1.149	1.453	1.252
Abanilla.....	18	1	3	5	9
Abarán.....	53	1	21	17	14
Águilas.....	47	1	15	17	14
Albudeite.....	10	-	4	6	-
Alcantarilla.....	192	2	42	95	53
Alcázares (Los).....	63	3	26	22	12
Aledo.....	12	-	3	6	3
Alguazas.....	50	1	18	18	13
Alhama de Murcia.....	51	1	13	26	11
Archena.....	90	1	34	39	16
Beniel.....	22	-	8	8	6
Blanca.....	30	2	8	13	7
Bullas.....	26	-	7	13	6
Calasparra.....	26	1	10	8	7
Campos del Río.....	8	-	1	7	-
Caravaca de la Cruz.....	65	2	6	37	20
Cartagena.....	587	17	166	174	230
Cehegín.....	59	7	14	19	19
Ceutí.....	35	1	13	16	5
Cieza.....	98	8	28	35	27
Fortuna.....	34	-	17	11	6
Fuente Álamo.....	54	6	25	8	15
Jumilla.....	26	-	10	9	7
Librilla.....	21	1	8	7	5
Lorca.....	162	3	55	61	43
Lorquí.....	37	-	9	17	11
Mazarrón.....	62	3	17	25	17
Molina de Segura.....	155	3	37	67	48
Moratalla.....	40	-	13	16	11
Mula.....	43	1	14	13	15
Murcia.....	1.001	18	234	347	402
Ojós.....	4	-	-	2	2
Pliego.....	11	-	5	3	3
Puerto Lumbreras.....	29	2	8	13	6
Ricote.....	19	-	9	8	2
San Javier.....	166	15	48	52	51
San Pedro del Pinatar.....	80	3	30	30	17
Santomera.....	42	-	14	15	13
Torre Pacheco.....	187	54	66	37	30
Torres de Cotillas (Las).....	87	2	30	41	14
Totana.....	71	2	22	25	22
Ulea.....	13	-	3	8	2
Unión (La).....	84	4	26	35	19
Villanueva del Río Segura.....	14	-	4	6	4
Yecla.....	37	1	5	16	15

(1) Población de 16 y más años.

10.3. MIGRACIONES INTERIORES SEGÚN MUNICIPIO DE PROCEDENCIA Y TITULACIÓN ACADÉMICA, POR SEXO. MUJERES. (1)

MUNICIPIO DE PROCEDENCIA	TITULACIÓN ACADÉMICA				
	TOTAL	No saben leer o escr.	Sin estudios	Graduado Escolar	Bachiller y Superiores
REGIÓN DE MURCIA	3.922	145	1.142	1.465	1.170
Abanilla.....	17	-	4	6	7
Abarán.....	49	2	20	14	13
Águilas.....	54	1	23	14	16
Albudeite	8	-	2	6	-
Alcantarilla.....	200	-	58	93	49
Alcázares (Los)	58	2	27	16	13
Aledo	10	-	2	3	5
Alguazas.....	71	1	30	26	14
Alhama de Murcia	47	1	7	27	12
Archena.....	86	3	31	30	22
Beniel	29	2	6	12	9
Blanca	34	3	9	7	15
Bullas.....	24	-	8	7	9
Calasparra.....	26	1	10	14	1
Campos del Río	9	1	1	4	3
Caravaca de la Cruz	65	1	15	24	25
Cartagena.....	575	34	177	178	186
Cehégín.....	58	3	12	28	15
Ceutí.....	29	1	13	11	4
Cieza	93	6	31	32	24
Fortuna	37	-	13	14	10
Fuente Álamo.....	41	2	12	17	10
Jumilla	30	3	7	9	11
Librilla	19	-	2	11	6
Lorca	168	7	55	53	53
Lorquí	36	-	12	20	4
Mazarrón	57	1	16	22	18
Molina de Segura	185	2	48	73	62
Moratalla.....	39	-	9	21	9
Mula.....	38	2	14	14	8
Murcia.....	1.038	32	269	370	367
Ojós	4	-	1	3	-
Pliego	14	1	4	2	7
Puerto Lumbreras.....	22	-	10	10	2
Ricote	10	-	5	5	-
San Javier	146	4	31	70	41
San Pedro del Pinatar.....	82	2	24	36	20
Santomera.....	36	-	11	16	9
Torre Pacheco	106	20	25	33	28
Torres de Cotillas (Las)	100	1	31	51	17
Totana.....	54	-	21	23	10
Ulea	8	-	3	2	3
Unión (La).....	76	6	24	29	17
Villanueva del Río Segura.....	7	-	2	3	2
Yecla.....	27	-	7	6	14

(1) Población de 16 y más años.

11.1. MIGRACIONES INTERIORES SEGÚN MUNICIPIO DE DESTINO Y TITULACIÓN ACADÉMICA, POR SEXO. AMBOS SEXOS. (1)

MUNICIPIO DE DESTINO	TITULACIÓN ACADÉMICA				
	TOTAL	No saben leer o escr.	Sin estudios	Graduado Escolar	Bachiller y Superiores
REGIÓN DE MURCIA	7.943	312	2.291	2.918	2.422
Abanilla.....	63	-	30	17	16
Abarán.....	103	3	36	47	17
Águilas.....	132	-	11	81	40
Albudeite.....	30	-	14	8	8
Alcantarilla.....	451	7	100	233	111
Alcázares (Los).....	345	63	91	73	118
Aledo.....	9	1	-	5	3
Alguazas.....	95	2	31	47	15
Alhama de Murcia.....	120	-	57	37	26
Archena.....	144	1	48	63	32
Beniel.....	46	-	15	24	7
Blanca.....	43	-	21	12	10
Bullas.....	51	2	14	26	9
Calasparra.....	34	2	16	8	8
Campos del Río.....	18	-	13	2	3
Caravaca de la Cruz.....	171	2	51	102	16
Cartagena.....	591	82	130	205	174
Cehegín.....	82	1	29	30	22
Ceutí.....	80	-	18	41	21
Cieza.....	146	7	93	24	22
Fortuna.....	71	-	29	25	17
Fuente Álamo.....	113	7	34	37	35
Jumilla.....	52	12	15	15	10
Librilla.....	39	-	16	15	8
Lorca.....	300	18	88	99	95
Lorquí.....	47	-	7	31	9
Mazarrón.....	226	3	74	92	57
Molina de Segura.....	568	8	116	205	239
Moratalla.....	45	-	8	17	20
Mula.....	79	-	15	12	52
Murcia.....	1.698	46	336	576	740
Ojós.....	7	-	4	1	2
Pliego.....	22	1	5	8	8
Puerto Lumbreras.....	79	-	40	26	13
Ricote.....	20	5	2	9	4
San Javier.....	415	2	121	146	146
San Pedro del Pinatar.....	227	2	97	90	38
Santomera.....	234	2	85	101	46
Torre Pacheco.....	291	12	109	115	55
Torres de Cotillas (Las).....	232	2	63	89	78
Totana.....	130	-	56	32	42
Ulea.....	3	-	3	-	-
Unión (La).....	124	7	92	25	-
Villanueva del Río Segura.....	107	10	43	42	12
Yecla.....	60	2	15	25	18

(1) Población de 16 y más años.

11.2. MIGRACIONES INTERIORES SEGÚN MUNICIPIO DE DESTINO Y TITULACIÓN ACADÉMICA, POR SEXO. HOMBRES. (1)

MUNICIPIO DE DESTINO	TITULACIÓN ACADÉMICA				
	TOTAL	No saben leer o escr.	Sin estudios	Graduado Escolar	Bachiller y Superiores
REGIÓN DE MURCIA	4.021	167	1.149	1.453	1.252
Abanilla	35	-	21	7	7
Abarán.....	52	-	17	25	10
Águilas	53	-	3	36	14
Albudeite	16	-	6	5	5
Alcantarilla.....	227	2	51	115	59
Alcázares (Los)	176	30	48	37	61
Aledo.....	6
Alguazas	41	1	13	21	6
Alhama de Murcia.....	72	-	32	23	17
Archena.....	64	-	20	28	16
Beniel	24	-	11	11	2
Blanca	28	-	15	9	4
Bullas	22	-	7	9	6
Calasparra.....	18	-	11	3	4
Campos del Río	10	-	8	1	1
Caravaca de la Cruz.....	73	2	22	43	6
Cartagena	320	58	58	104	100
Cehégín.....	42	-	13	20	9
Ceutí.....	38	-	6	20	12
Cieza	80	2	49	18	11
Fortuna.....	34	-	11	12	11
Fuente Álamo.....	58	4	15	19	20
Jumilla	34	9	8	11	6
Librilla	18	-	9	5	4
Lorca	157	9	42	56	50
Lorquí	24	-	1	15	8
Mazarrón	129	-	45	50	34
Molina de Segura.....	282	4	55	102	121
Moratalla	26	-	3	11	12
Mula	47	-	10	6	31
Murcia	823	19	153	292	359
Ojós.....	4
Pliego	10	-	2	3	5
Puerto Lumbreras	46	-	23	17	6
Ricote.....	17
San Javier.....	204	1	60	65	78
San Pedro del Pinatar.....	112	2	48	41	21
Santomera.....	115	-	44	51	20
Torre Pacheco.....	170	10	70	59	31
Torres de Cotillas (Las).....	94	-	23	32	39
Totana	65	-	32	12	21
Ulea.....	1
Unión (La)	64	4	48	12	-
Villanueva del Río Segura	52	3	23	21	5
Yecla	38	2	8	15	13

(1) Población de 16 y más años.

11.3. MIGRACIONES INTERIORES SEGÚN MUNICIPIO DE DESTINO Y TITULACIÓN ACADÉMICA, POR SEXO. MUJERES. (1)

MUNICIPIO DE DESTINO	TITULACIÓN ACADÉMICA				
	TOTAL	No saben leer o escr.	Sin estudios	Graduado Escolar	Bachiller y Superiores
REGIÓN DE MURCIA	3.922	145	1.142	1.465	1.170
Abanilla.....	28	-	9	10	9
Abarán.....	51	3	19	22	7
Águilas.....	79	-	8	45	26
Albudeite.....	14	-	8	3	3
Alcantarilla.....	224	5	49	118	52
Alcázares (Los).....	169	33	43	36	57
Aledo.....	3
Alguazas.....	54	1	18	26	9
Alhama de Murcia.....	48	-	25	14	9
Archena.....	80	1	28	35	16
Beniel.....	22	-	4	13	5
Blanca.....	15	-	6	3	6
Bullas.....	29	2	7	17	3
Calasparra.....	16	2	5	5	4
Campos del Río.....	8	-	5	1	2
Caravaca de la Cruz.....	98	-	29	59	10
Cartagena.....	271	24	72	101	74
Cehegín.....	40	1	16	10	13
Ceutí.....	42	-	12	21	9
Cieza.....	66	5	44	6	11
Fortuna.....	37	-	18	13	6
Fuente Álamo.....	55	3	19	18	15
Jumilla.....	18	3	7	4	4
Librilla.....	21	-	7	10	4
Lorca.....	143	9	46	43	45
Lorquí.....	23	-	6	16	1
Mazarrón.....	97	3	29	42	23
Molina de Segura.....	286	4	61	103	118
Moratalla.....	19	-	5	6	8
Mula.....	32	-	5	6	21
Murcia.....	875	27	183	284	381
Ojós.....	3
Pliego.....	12	1	3	5	3
Puerto Lumbreras.....	33	-	17	9	7
Ricote.....	3
San Javier.....	211	1	61	81	68
San Pedro del Pinatar.....	115	-	49	49	17
Santomera.....	119	2	41	50	26
Torre Pacheco.....	121	2	39	56	24
Torres de Cotillas (Las).....	138	2	40	57	39
Totana.....	65	-	24	20	21
Ulea.....	2
Unión (La).....	60	3	44	13	-
Villanueva del Río Segura.....	55	7	20	21	7
Yecla.....	22	-	7	10	5

(1) Población de 16 y más años.



Inmigraciones de otras Comunidades Autónomas





1. EVOLUCIÓN DE LAS INMIGRACIONES DE OTRAS CC.AA. SEGÚN PROVINCIA DE PROCEDENCIA. 1991-1998. (Continúa)

PROVINCIA DE PROCEDENCIA	1991	1992	1993	1994	1995	1996	1997	1998
TOTAL	5.947	7.511	8.144	8.762	8.904	7.226	8.942	10.166
ANDALUCÍA	1.224	1.469	1.544	1.694	1.784	1.539	1.925	2.597
Almería	360	544	558	545	503	504	582	685
Cádiz	145	155	140	248	298	295	298	351
Córdoba	83	63	71	62	59	93	105	227
Granada	257	289	317	356	356	260	364	507
Huelva	12	17	25	21	30	32	55	63
Jaén.....	248	236	232	261	314	200	271	384
Málaga.....	71	80	99	67	83	51	105	129
Sevilla.....	48	85	102	134	141	104	145	251
ARAGÓN	59	117	68	100	112	100	152	102
Huesca	5	35	10	14	11	16	35	18
Teruel.....	19	20	11	21	14	17	13	13
Zaragoza	35	62	47	65	87	67	104	71
ASTURIAS (Principado de)	23	44	56	54	62	44	60	85
BALEARES (Islas).....	312	341	304	272	234	224	258	229
CANARIAS	234	206	266	214	274	230	318	308
Palmas (Las)	161	148	210	135	181	177	227	188
Sta. Cruz de Tenerife	73	58	56	79	93	53	91	120
CANTABRIA	16	27	20	51	32	24	48	53
CASTILLA-LA MANCHA	485	550	658	648	778	551	711	685
Albacete	308	388	454	454	537	348	404	418
Ciudad Real.....	65	86	51	91	92	76	169	123
Cuenca	32	33	77	28	36	39	37	26
Guadalajara	26	15	28	21	38	34	22	45
Toledo.....	54	28	48	54	75	54	79	73
CASTILLA Y LEÓN	147	180	261	285	228	205	285	274
Ávila.....	4	4	24	14	14	15	36	31
Burgos.....	32	13	30	23	26	25	31	28
León	22	24	38	53	40	59	54	66
Palencia.....	4	15	29	17	17	18	18	8
Salamanca	18	41	39	22	39	15	21	41
Segovia	11	20	38	15	7	7	20	14
Soria.....	5	2	10	30	11	4	7	5
Valladolid.....	41	50	50	96	65	54	83	59
Zamora	10	11	3	15	9	8	15	22

1. EVOLUCIÓN DE LAS INMIGRACIONES DE OTRAS CC.AA. SEGÚN PROVINCIA DE PROCEDENCIA. 1991-1998. (Conclusión)

PROVINCIA DE PROCEDENCIA	1991	1992	1993	1994	1995	1996	1997	1998
CATALUÑA	844	970	871	1.034	956	760	842	993
Barcelona.....	635	750	684	830	736	624	661	780
Gerona.....	74	94	66	65	57	47	56	63
Lérida.....	20	31	44	50	50	23	24	33
Tarragona.....	115	95	77	89	113	66	101	117
COMUNIDAD VALENCIANA	1.553	2.245	2.481	2.505	2.497	2.037	2.420	2.686
Alicante	1.226	1.787	2.013	1.951	1.911	1.629	1.909	2.007
Castellón.....	38	63	57	76	70	53	70	103
Valencia	289	395	411	478	516	355	441	576
EXTREMADURA	57	75	76	148	105	93	101	181
Badajoz.....	41	44	37	49	27	41	35	64
Cáceres	16	31	39	99	78	52	66	117
GALICIA	151	143	209	255	245	258	245	274
Coruña (La).....	81	98	140	161	142	167	146	161
Lugo.....	7	6	7	11	7	3	11	12
Orense.....	5	7	12	8	9	5	9	20
Pontevedra	58	32	50	75	87	83	79	81
MADRID (Comunidad de)	673	900	1.105	1.229	1.357	922	1.275	1.372
NAVARRA (Comunidad Foral de) ..	15	63	41	32	36	16	36	38
PAÍS VASCO	98	126	96	137	111	118	132	166
Álava.....	17	30	9	23	21	15	27	32
Guipúzcoa.....	19	18	23	25	30	36	44	58
Vizcaya	62	78	64	89	60	67	61	76
RIOJA (La)	5	8	31	21	22	17	25	34
CEUTA	30	7	23	29	23	23	32	20
MELILLA	21	40	34	54	48	65	77	69

**2. EVOLUCIÓN DE LAS INMIGRACIONES DE OTRAS CC.AA. SEGÚN MUNICIPIO DE DESTINO.
1991-1998**

MUNICIPIO DE DESTINO	1991	1992	1993	1994	1995	1996	1997	1998
REGIÓN DE MURCIA	5.947	7.511	8.144	8.762	8.904	7.226	8.942	10.166
Abanilla	42	36	36	48	36	50	49	102
Abarán.....	28	17	34	36	35	45	49	39
Águilas	319	268	362	323	294	256	395	631
Albudeite	-	7	1	9	5	5	7	6
Alcantarilla.....	185	257	287	242	272	229	260	183
Alcázares (Los).....	129	149	151	186	240	151	282	404
Aledo	-	4	1	-	2	-	-	2
Alguazas	46	45	29	42	46	37	44	51
Alhama de Murcia.....	43	80	45	80	90	50	69	105
Archena.....	40	81	70	62	81	72	63	91
Beniel	89	152	154	155	137	101	139	155
Blanca	33	16	22	15	20	19	25	25
Bullas	28	45	39	45	23	23	32	48
Calasparra.....	42	72	73	52	48	64	43	50
Campos del Río.....	10	3	1	14	11	4	17	3
Caravaca de la Cruz.....	151	191	169	160	194	133	184	232
Cartagena	967	1.273	1.480	1.851	1.810	1.507	1.774	1.716
Cehegín.....	61	127	104	111	115	65	93	104
Ceutí.....	48	26	30	19	41	18	46	28
Cieza	86	103	70	126	125	63	134	149
Fortuna.....	28	41	15	35	39	26	52	43
Fuente Álamo.....	29	43	53	31	57	42	88	69
Jumilla	83	82	111	137	119	92	105	128
Librilla	2	6	13	5	13	11	21	29
Lorca	330	396	415	420	491	446	401	463
Lorquí	29	21	22	22	13	23	23	27
Mazarrón	106	211	211	244	249	199	354	439
Molina de Segura.....	190	205	216	198	193	174	286	279
Moratalla	27	19	33	31	56	21	26	26
Mula	53	49	44	48	60	46	59	41
Murcia	1.700	2.014	2.210	2.207	2.144	1.761	1.982	2.224
Ojós.....	-	2	2	3	18	4	5	5
Pliego	6	10	21	12	19	16	8	18
Puerto Lumbreras	64	88	89	97	94	89	115	93
Ricote.....	7	7	17	7	9	11	4	17
San Javier.....	236	358	414	535	504	406	460	577
San Pedro del Pinatar.....	181	313	351	359	381	311	414	460
Santomera.....	87	146	164	123	125	100	119	120
Torre Pacheco.....	112	135	122	235	213	165	229	317
Torres de Cotillas (Las).....	81	82	85	76	56	70	92	128
Totana	75	102	69	95	86	97	94	117
Ulea.....	6	8	7	3	4	4	-	7
Unión (La)	49	38	93	45	82	50	76	120
Villanueva del Río Segura	5	5	1	6	2	-	3	11
Yecla	114	178	208	212	252	170	221	284

3. EVOLUCIÓN DE LAS INMIGRACIONES DE OTRAS CC.AA. SEGÚN TAMAÑO DEL MUNICIPIO DE PROCEDENCIA. 1991-1998

TAMAÑO	1991	1992	1993	1994	1995	1996	1997	1998
TOTAL	5.947	7.511	8.144	8.762	8.904	7.226	8.942	10.166
Menos de 10.001	1.389	1.814	1.964	2.220	2.258	1.819	2.092	2.467
De 10.001 a 20.000.....	569	743	796	814	701	635	874	1.016
De 20.001 a 50.000.....	1.259	1.497	1.625	1.592	1.708	1.416	1.222	1.310
De 50.001 a 100.000	371	467	546	634	653	626	1.226	1.321
Más de 100.000	510	661	620	709	779	585	677	681
Capital de provincia.....	1.849	2.329	2.593	2.793	2.805	2.145	2.851	3.371

4. EVOLUCIÓN DE LAS INMIGRACIONES DE OTRAS CC.AA. SEGÚN TAMAÑO DEL MUNICIPIO DE DESTINO. 1991-1998

TAMAÑO	1991	1992	1993	1994	1995	1996	1997	1998
TOTAL	5.947	7.511	8.144	8.762	8.904	7.226	8.942	10.166
Menos de 10.001	729	906	935	915	1.035	796	1.001	1.198
De 10.001 a 20.000.....	1.018	1.536	1.612	1.876	1.889	1.502	1.876	2.245
De 20.001 a 50.000.....	1.203	1.386	1.492	1.493	1.535	1.214	1.908	2.320
De 50.001 a 100.000	330	396	415	420	491	446	401	463
Más de 100.000	967	1.273	1.480	1.851	1.810	1.507	1.774	1.716
Capital de provincia.....	1.700	2.014	2.210	2.207	2.144	1.761	1.982	2.224

5. EVOLUCIÓN DE LAS INMIGRACIONES DE OTRAS CC.AA. SEGÚN LUGAR DE NACIMIENTO EN RELACIÓN A LA PROCEDENCIA Y AL DESTINO. 1991-1998

LUGAR DE NACIMIENTO	1991	1992	1993	1994	1995	1996	1997	1998
TOTAL	5.947	7.511	8.144	8.762	8.904	7.226	8.942	10.166
REGIÓN DE MURCIA	1.994	2.375	2.547	2.631	2.762	2.291	2.686	2.750
Mismo municipio de destino	1.446	1.628	1.790	1.899	1.983	1.648	1.958	2.012
Distinto municipio de destino	546	747	757	732	779	643	728	738
No consta	2	-	-	-	-	-	-	-
OTRAS PROVINCIAS	3.793	4.867	5.307	5.701	5.691	4.565	5.679	6.513
Misma provincia de procedencia	2.518	3.323	3.629	3.811	3.829	3.052	3.736	4.435
Otra provincia de procedencia...	1.275	1.544	1.678	1.890	1.862	1.513	1.943	2.078
EXTRANJERO	160	269	290	430	451	370	577	903
NO CONSTA	-	-	-	-	-	-	-	-

6. EVOLUCIÓN DE LAS INMIGRACIONES DE OTRAS CC.AA. POR MESES. 1991-1998

MESES	1991	1992	1993	1994	1995	1996	1997	1998
TOTAL	5.947	7.511	8.144	8.762	8.904	7.226	8.942	10.166
Enero.....	623	541	565	595	615	790	619	806
Febrero.....	523	496	532	591	609	566	636	659
Marzo	325	535	594	717	713	598	579	794
Abril	314	522	710	856	668	859	761	912
Mayo.....	202	609	769	875	872	561	801	783
Junio.....	424	657	843	758	762	362	731	793
Julio	504	784	710	781	832	670	831	833
Agosto	441	501	574	603	688	452	629	712
Septiembre	743	758	1.014	1.002	1.100	832	1.208	1.370
Octubre.....	676	727	606	732	850	605	861	1.032
Noviembre	547	625	666	653	695	446	643	810
Diciembre	625	756	561	599	500	485	643	662

7. EVOLUCIÓN DE LAS INMIGRACIONES DE OTRAS CC.AA. SEGÚN SEXO Y EDAD. 1991-1998

SEXO Y EDAD	1991	1992	1993	1994	1995	1996	1997	1998
AMBOS SEXOS.....	5.947	7.511	8.144	8.762	8.904	7.226	8.942	10.166
Menos de 16 años.....	1.352	1.588	1.761	1.781	1.765	1.491	1.873	1.980
De 16 a 24 años.....	1.532	2.085	2.115	2.076	1.953	1.507	1.745	1.962
De 25 a 34 años.....	1.474	1.821	1.978	2.127	2.306	1.842	2.394	2.878
De 35 a 44 años.....	639	787	963	1.078	1.221	1.051	1.270	1.441
De 45 a 54 años.....	333	415	464	601	570	456	603	672
De 55 a 64 años.....	346	419	411	507	510	413	439	521
De 65 y más años.....	271	396	452	592	579	466	618	712
HOMBRES	2.874	3.658	3.963	4.293	4.453	3.688	4.583	5.277
Menos de 16 años.....	703	822	895	901	908	774	958	990
De 16 a 24 años.....	640	893	919	860	822	700	828	957
De 25 a 34 años.....	734	924	973	1.083	1.211	940	1.251	1.530
De 35 a 44 años.....	347	425	528	603	670	601	716	806
De 45 a 54 años.....	166	218	238	325	314	244	340	377
De 55 a 64 años.....	171	202	204	256	271	215	224	282
De 65 y más años.....	113	174	206	265	257	214	266	335
MUJERES	3.073	3.853	4.181	4.469	4.451	3.538	4.359	4.889
Menos de 16 años.....	649	766	866	880	857	717	915	990
De 16 a 24 años.....	892	1.192	1.196	1.216	1.131	807	917	1.005
De 25 a 34 años.....	740	897	1.005	1.044	1.095	902	1.143	1.348
De 35 a 44 años.....	292	362	435	475	551	450	554	635
De 45 a 54 años.....	167	197	226	276	256	212	263	295
De 55 a 64 años.....	175	217	207	251	239	198	215	239
De 65 y más años.....	158	222	246	327	322	252	352	377

8. EVOLUCIÓN DE LAS INMIGRACIONES DE OTRAS CC.AA SEGÚN SEXO Y TITULACIÓN ACADÉMICA. 1991-1998. (1)

SEXO Y T. ACADÉMICA	1991	1992	1993	1994	1995	1996	1997	1998
AMBOS SEXOS.....	4.595	5.923	6.383	6.981	7.139	5.735	7.069	8.186
No saben leer o escribir.....	1	19	26	34	87	118	102	231
Sin estudios.....	2.120	3.363	2.141	1.790	2.398	2.117	2.256	2.365
Graduado escolar o equiv.	946	1.464	2.632	2.878	2.465	1.629	2.236	2.814
Bachiller y est. superiores.....	1.520	1.061	1.584	2.279	2.188	1.866	2.475	2.776
No clasificables	8	16	-	-	1	5	-	-
HOMBRES	2.171	2.836	3.068	3.392	3.545	2.914	3.625	4.287
No saben leer o escribir.....	-	8	11	11	25	66	51	135
Sin estudios.....	986	1.563	1.000	854	1.181	1.048	1.137	1.237
Graduado escolar o equiv.	457	706	1.214	1.389	1.173	793	1.156	1.472
Bachiller y est. superiores.....	724	547	843	1.138	1.166	1.005	1.281	1.443
No clasificables	4	12	-	-	-	2	-	-
MUJERES	2.424	3.087	3.315	3.589	3.594	2.821	3.444	3.899
No saben leer o escribir.....	1	11	15	23	62	52	51	96
Sin estudios.....	1.134	1.800	1.141	936	1.217	1.069	1.119	1.128
Graduado escolar o equiv.	489	758	1.418	1.489	1.292	836	1.080	1.342
Bachiller y est. superiores.....	796	514	741	1.141	1.022	861	1.194	1.333
No clasificables	4	4	-	-	1	3	-	-

(1) Población de 16 y más años.

1. INMIGRACIONES DE OTRAS CC.AA. SEGÚN MUNICIPIO DE DESTINO Y PROVINCIA DE PROCEDENCIA. (Continúa)

MUNICIPIO DE DESTINO	TOTAL	ANDALUCÍA								
		TOTAL	Almería	Cádiz	Córdoba	Granada	Huelva	Jaén	Málaga	Sevilla
REGIÓN DE MURCIA.....	10.166	2.597	685	351	227	507	63	384	129	251
Abanilla	102	8	2	-	3	-	-	-	-	3
Abarán	39	1	-	-	-	1	-	-	-	-
Águilas	631	354	132	20	71	53	-	38	7	33
Albudeite	6	-	-	-	-	-	-	-	-	-
Alcantarilla	183	44	14	5	6	4	-	1	9	5
Alcázares (Los)	404	88	1	7	9	11	5	51	4	-
Aledo	2
Alguazas	51	12	7	-	4	1	-	-	-	-
Alhama de Murcia	105	24	5	2	-	14	1	-	-	2
Archena	91	12	4	-	3	1	-	3	1	-
Beniel	155	30	2	-	-	21	-	2	-	5
Blanca	25	11	3	-	-	5	1	-	2	-
Bullas	48	6	-	-	-	4	-	-	-	2
Calasparra	50	12	6	-	-	-	-	5	-	1
Campos del Río	3
Caravaca de la Cruz	232	53	9	4	7	10	-	11	6	6
Cartagena	1.716	403	58	204	10	42	9	28	27	25
Cehégín	104	26	6	1	2	6	-	3	-	8
Ceutí	28	2	-	-	-	-	-	2	-	-
Cieza	149	37	8	-	3	10	2	3	6	5
Fortuna	43	17	8	-	7	1	-	-	-	1
Fuente Álamo	69	30	7	2	-	19	-	-	2	-
Jumilla	128	10	1	6	-	1	1	-	1	-
Librilla	29	10	4	-	-	1	5	-	-	-
Lorca	463	213	132	9	8	32	5	20	6	1
Lorquí	27	11	7	2	-	1	-	-	-	1
Mazarrón	439	239	29	21	11	53	5	36	3	81
Molina de Segura	279	51	13	4	2	17	3	7	3	2
Moratalla	26	3	-	-	2	1	-	-	-	-
Mula	41	6	-	-	1	2	-	1	-	2
Murcia	2.224	344	114	29	16	85	8	23	35	34
Ojós	5
Pliego	18	1	1	-	-	-	-	-	-	-
Puerto Lumbreras	93	67	57	-	-	9	-	-	1	-
Ricote	17	4	-	-	-	2	-	-	2	-
San Javier	577	119	13	2	17	22	-	41	6	18
San Pedro del Pinatar	460	70	2	-	10	7	-	48	-	3
Santomera	120	6	3	-	1	1	-	-	-	1
Torre Pacheco	317	130	15	15	12	43	3	37	2	3
Torres de Cotillas (Las)...	128	51	14	2	4	15	1	7	5	3
Totana	117	17	5	-	3	5	-	1	-	3
Ulea	7	1	-	-	-	1	-	-	-	-
Unión (La)	120	37	2	2	8	1	14	9	-	1
Villanueva del Río Seg. ...	11	2	-	-	1	1	-	-	-	-
Yecla	284	35	1	14	6	4	-	7	1	2

1. INMIGRACIONES DE OTRAS CC.AA. SEGÚN MUNICIPIO DE DESTINO Y PROVINCIA DE PROCEDENCIA. (Continúa)

MUNICIPIO DE DESTINO	ARAGÓN				ASTURIAS	BALEARES	CANARIAS		
	TOTAL	Huesca	Teruel	Zaragoza			TOTAL	L. Palmas	Tenerife
REGIÓN DE MURCIA	102	18	13	71	85	229	308	188	120
Abanilla.....	-	-	-	-	-	-	-	-	-
Abarán.....	-	-	-	-	-	3	2	-	2
Águilas.....	7	1	-	6	-	9	3	3	-
Albudeite.....	-	-	-	-	-	-	-	-	-
Alcantarilla.....	2	-	1	1	2	5	6	2	4
Alcázares (Los).....	-	-	-	-	9	1	8	-	8
Aledo.....
Alguazas.....	-	-	-	-	-	6	-	-	-
Alhama de Murcia.....	1	-	-	1	-	3	10	9	1
Archena.....	-	-	-	-	-	1	2	-	2
Beniel.....	-	-	-	-	-	-	5	-	5
Blanca.....	-	-	-	-	-	-	-	-	-
Bullas.....	-	-	-	-	-	1	-	-	-
Calasparra.....	-	-	-	-	-	7	-	-	-
Campos del Río.....
Caravaca de la Cruz.....	6	1	3	2	2	9	6	3	3
Cartagena.....	26	6	1	19	14	50	98	69	29
Cehegín.....	-	-	-	-	-	-	2	1	1
Ceutí.....	1	-	-	1	-	5	2	-	2
Cieza.....	-	-	-	-	1	2	-	-	-
Fortuna.....	1	-	-	1	-	-	-	-	-
Fuente Álamo.....	1	1	-	-	-	3	1	-	1
Jumilla.....	-	-	-	-	-	7	2	1	1
Librilla.....	-	-	-	-	2	-	1	1	-
Lorca.....	5	3	-	2	-	19	6	5	1
Lorquí.....	-	-	-	-	-	-	-	-	-
Mazarrón.....	3	1	-	2	1	11	4	2	2
Molina de Segura.....	5	-	1	4	2	1	11	3	8
Moratalla.....	-	-	-	-	-	3	-	-	-
Mula.....	-	-	-	-	-	2	-	-	-
Murcia.....	30	5	7	18	24	65	89	49	40
Ojós.....
Pliego.....	-	-	-	-	-	-	-	-	-
Puerto Lumbreras.....	-	-	-	-	-	-	-	-	-
Ricote.....	-	-	-	-	-	-	-	-	-
San Javier.....	10	-	-	10	7	3	17	14	3
San Pedro del Pinatar.....	-	-	-	-	10	-	10	7	3
Santomera.....	1	-	-	1	-	-	3	-	3
Torre Pacheco.....	2	-	-	2	-	2	7	7	-
Torres de Cotillas (Las) ...	-	-	-	-	-	1	1	1	-
Totana.....	-	-	-	-	4	1	4	4	-
Ulea.....	-	-	-	-	-	-	-	-	-
Unión (La).....	-	-	-	-	-	3	3	2	1
Villanueva del Río Seg....	-	-	-	-	-	-	-	-	-
Yecla.....	1	-	-	1	7	5	5	5	-

1. INMIGRACIONES DE OTRAS CC.AA. SEGÚN MUNICIPIO DE DESTINO Y PROVINCIA DE PROCEDENCIA. (Continúa)

MUNICIPIO DE DESTINO	CANTABRIA	CASTILLA-LA MANCHA					
		TOTAL	Albacete	C. Real	Cuenca	Guadalajara	Toledo
REGIÓN DE MURCIA	53	685	418	123	26	45	73
Abanilla.....	-	5	3	2	-	-	-
Abarán.....	-	9	7	1	1	-	-
Águilas.....	-	14	9	-	1	1	3
Albudeite.....	-	-	-	-	-	-	-
Alcantarilla.....	-	6	6	-	-	-	-
Alcázares (Los).....	2	24	3	15	3	3	-
Aledo.....
Alguazas.....	-	2	1	-	-	-	1
Alhama de Murcia.....	-	10	10	-	-	-	-
Archena.....	1	4	1	-	-	1	2
Beniel.....	-	2	2	-	-	-	-
Blanca.....	-	-	-	-	-	-	-
Bullas.....	-	3	2	1	-	-	-
Calasparra.....	-	8	8	-	-	-	-
Campos del Río.....
Caravaca de la Cruz.....	1	15	8	1	4	-	2
Cartagena.....	18	103	40	33	6	22	2
Cehegín.....	-	2	2	-	-	-	-
Ceutí.....	-	5	4	-	-	-	1
Cieza.....	-	28	20	5	1	-	2
Fortuna.....	1	2	1	1	-	-	-
Fuente Álamo.....	-	4	-	-	-	4	-
Jumilla.....	2	19	19	-	-	-	-
Librilla.....	-	-	-	-	-	-	-
Lorca.....	5	14	4	3	-	2	5
Lorquí.....	-	4	1	2	-	-	1
Mazarrón.....	3	16	12	2	1	-	1
Molina de Segura.....	2	13	10	-	1	-	2
Moratalla.....	-	8	8	-	-	-	-
Mula.....	-	1	1	-	-	-	-
Murcia.....	17	178	110	27	6	8	27
Ojós.....
Pliego.....	-	2	-	-	-	-	2
Puerto Lumbreras.....	-	1	1	-	-	-	-
Ricote.....	-	-	-	-	-	-	-
San Javier.....	-	44	26	2	-	3	13
San Pedro del Pinatar.....	-	16	5	4	-	1	6
Santomera.....	-	8	4	3	1	-	-
Torre Pacheco.....	-	15	10	5	-	-	-
Torres de Cotillas (Las).....	1	2	1	-	-	-	1
Totana.....	-	19	5	12	1	-	1
Ulea.....	-	-	-	-	-	-	-
Unión (La).....	-	3	2	1	-	-	-
Villanueva del Río Seg.....	-	-	-	-	-	-	-
Yecla.....	-	76	72	3	-	-	1

1. INMIGRACIONES DE OTRAS CC.AA. SEGÚN MUNICIPIO DE DESTINO Y PROVINCIA DE PROCEDENCIA. (Continúa)

MUNICIPIO DE DESTINO	CASTILLA-LEÓN									
	TOTAL	Ávila	Burgos	León	Palencia	Salamanca	Segovia	Soria	Valladolid	Zamora
REGIÓN DE MURCIA	274	31	28	66	8	41	14	5	59	22
Abanilla.....	-	-	-	-	-	-	-	-	-	-
Abarán.....	2	-	1	1	-	-	-	-	-	-
Águilas.....	14	5	-	7	-	-	1	1	-	-
Albudeite	-	-	-	-	-	-	-	-	-	-
Alcantarilla.....	3	-	-	1	-	-	1	-	1	-
Alcázares (Los)	27	3	4	1	1	4	6	-	8	-
Aledo
Alguazas.....	-	-	-	-	-	-	-	-	-	-
Alhama de Murcia	1	-	-	1	-	-	-	-	-	-
Archena.....	-	-	-	-	-	-	-	-	-	-
Beniel	1	-	-	1	-	-	-	-	-	-
Blanca	-	-	-	-	-	-	-	-	-	-
Bullas.....	3	-	-	-	-	-	-	-	3	-
Calasparra.....	-	-	-	-	-	-	-	-	-	-
Campos del Río
Caravaca de la Cruz	2	1	1	-	-	-	-	-	-	-
Cartagena.....	47	4	8	22	2	2	-	1	2	6
Cehegín.....	4	-	-	4	-	-	-	-	-	-
Ceutí.....	-	-	-	-	-	-	-	-	-	-
Cieza	3	-	-	-	-	-	3	-	-	-
Fortuna	1	1	-	-	-	-	-	-	-	-
Fuente Álamo.....	-	-	-	-	-	-	-	-	-	-
Jumilla	1	-	-	-	-	-	-	-	1	-
Librilla	-	-	-	-	-	-	-	-	-	-
Lorca	8	-	-	-	-	3	-	-	5	-
Lorquí	-	-	-	-	-	-	-	-	-	-
Mazarrón	8	-	5	-	-	3	-	-	-	-
Molina de Segura.....	7	-	-	1	2	3	-	-	1	-
Moratalla.....	-	-	-	-	-	-	-	-	-	-
Mula.....	2	-	-	-	-	-	-	-	2	-
Murcia.....	82	3	6	9	2	17	3	3	29	10
Ojós
Pliego	-	-	-	-	-	-	-	-	-	-
Puerto Lumbreras	-	-	-	-	-	-	-	-	-	-
Ricote	-	-	-	-	-	-	-	-	-	-
San Javier	20	3	-	14	-	3	-	-	-	-
San Pedro del Pinatar	23	4	-	2	-	4	-	-	7	6
Santomera.....	1	-	-	-	1	-	-	-	-	-
Torre Pacheco	4	4	-	-	-	-	-	-	-	-
Torres de Cotillas (Las)...	6	3	1	-	-	2	-	-	-	-
Totana.....	-	-	-	-	-	-	-	-	-	-
Ulea	-	-	-	-	-	-	-	-	-	-
Unión (La)	1	-	-	1	-	-	-	-	-	-
Villanueva del Río Seg....	-	-	-	-	-	-	-	-	-	-
Yecla.....	3	-	2	1	-	-	-	-	-	-

1. INMIGRACIONES DE OTRAS CC.AA. SEGÚN MUNICIPIO DE DESTINO Y PROVINCIA DE PROCEDENCIA. (Continúa)

MUNICIPIO DE DESTINO	CATALUÑA					COMUNIDAD VALENCIANA			
	TOTAL	Barcelona	Gerona	Lérida	Tarragona	TOTAL	Alicante	Castellón	Valencia
REGIÓN DE MURCIA	993	780	63	33	117	2.686	2.007	103	576
Abanilla.....	1	1	-	-	-	83	81	2	-
Abarán.....	2	2	-	-	-	9	7	-	2
Águilas.....	82	72	4	-	6	78	45	9	24
Albudeite.....	3	3	-	-	-	3	3	-	-
Alcantarilla.....	14	9	2	3	-	70	43	-	27
Alcázares (Los).....	28	28	-	-	-	33	20	3	10
Aledo.....
Alguazas.....	3	3	-	-	-	21	20	-	1
Alhama de Murcia.....	19	15	4	-	-	17	11	6	-
Archena.....	17	9	-	6	2	34	29	-	5
Beniel.....	4	3	-	-	1	106	106	-	-
Blanca.....	2	2	-	-	-	4	3	1	-
Bullas.....	9	9	-	-	-	20	16	-	4
Calasparra.....	10	10	-	-	-	12	7	-	5
Campos del Río.....
Caravaca de la Cruz.....	29	24	-	1	4	58	30	1	27
Cartagena.....	158	95	17	-	46	297	171	34	92
Cehegín.....	39	39	-	-	-	19	11	-	8
Ceutí.....	6	6	-	-	-	5	5	-	-
Cieza.....	20	16	2	1	1	42	32	-	10
Fortuna.....	3	3	-	-	-	13	12	-	1
Fuente Álamo.....	5	5	-	-	-	12	9	-	3
Jumilla.....	17	17	-	-	-	55	42	-	13
Librilla.....	5	5	-	-	-	9	9	-	-
Lorca.....	73	66	5	-	2	59	34	2	23
Lorquí.....	1	1	-	-	-	7	6	-	1
Mazarrón.....	44	37	3	1	3	48	38	2	8
Molina de Segura.....	31	26	1	-	4	90	58	2	30
Moratalla.....	2	2	-	-	-	10	10	-	-
Mula.....	7	7	-	-	-	12	11	-	1
Murcia.....	172	129	9	14	20	792	613	25	154
Ojós.....
Pliego.....	2	2	-	-	-	7	3	-	4
Puerto Lumbreras.....	12	9	2	1	-	10	9	-	1
Ricote.....	-	-	-	-	-	4	4	-	-
San Javier.....	22	11	5	-	6	132	94	7	31
San Pedro del Pinatar.....	30	21	-	-	9	174	145	4	25
Santomera.....	13	11	-	1	1	83	77	-	6
Torre Pacheco.....	40	28	3	3	6	63	57	1	5
Torres de Cotillas (Las) ...	13	12	-	-	1	35	26	-	9
Totana.....	17	12	2	2	1	28	24	-	4
Ulea.....	-	-	-	-	-	1	1	-	-
Unión (La).....	13	7	4	-	2	20	9	-	11
Villanueva del Río Seg....	2	2	-	-	-	5	2	3	-
Yecla.....	14	13	-	-	1	106	74	1	31

1. INMIGRACIONES DE OTRAS CC.AA. SEGÚN MUNICIPIO DE DESTINO Y PROVINCIA DE PROCEDENCIA. (Continúa)

MUNICIPIO DE DESTINO	EXTREMADURA			GALICIA					MADRID
	TOTAL	Badajoz	Cáceres	TOTAL	Coruña	Lugo	Orense	Pontevedra	
REGIÓN DE MURCIA	181	64	117	274	161	12	20	81	1.372
Abanilla	-	-	-	-	-	-	-	-	5
Abarán	-	-	-	1	1	-	-	-	3
Águilas	1	-	1	1	-	-	-	1	38
Albudeite	-	-	-	-	-	-	-	-	-
Alcantarilla	-	-	-	4	3	1	-	-	15
Alcázares (Los)	16	-	16	14	2	1	7	4	140
Aledo
Alguazas	4	-	4	-	-	-	-	-	2
Alhama de Murcia	2	1	1	1	-	-	1	-	16
Archena	-	-	-	5	4	-	1	-	11
Beniel	4	2	2	-	-	-	-	-	3
Blanca	-	-	-	-	-	-	-	-	6
Bullas	-	-	-	-	-	-	-	-	3
Calasparra	1	-	1	-	-	-	-	-	-
Campos del Río
Caravaca de la Cruz	-	-	-	3	3	-	-	-	39
Cartagena	13	8	5	154	106	2	4	42	265
Cehégín	1	1	-	-	-	-	-	-	8
Ceutí	-	-	-	-	-	-	-	-	1
Cieza	3	2	1	-	-	-	-	-	6
Fortuna	-	-	-	-	-	-	-	-	4
Fuente Álamo	3	-	3	-	-	-	-	-	4
Jumilla	2	2	-	4	4	-	-	-	9
Librilla	-	-	-	-	-	-	-	-	2
Lorca	6	6	-	6	-	1	-	5	42
Lorquí	-	-	-	-	-	-	-	-	4
Mazarrón	1	-	1	4	3	-	-	1	48
Molina de Segura	6	1	5	5	-	-	-	5	33
Moratalla	-	-	-	-	-	-	-	-	-
Mula	1	1	-	-	-	-	-	-	8
Murcia	39	17	22	33	17	5	2	9	286
Ojós
Pliego	-	-	-	-	-	-	-	-	6
Puerto Lumbreras	-	-	-	1	-	-	-	1	2
Ricote	-	-	-	-	-	-	-	-	9
San Javier	1	1	-	15	11	-	-	4	174
San Pedro del Pinatar	14	8	6	-	-	-	-	-	104
Santomera	2	1	1	1	-	-	-	1	2
Torre Pacheco	30	7	23	4	3	1	-	-	14
Torres de Cotillas (Las) ...	2	1	1	2	-	-	-	2	12
Totana	5	5	-	10	-	-	5	5	7
Ulea	-	-	-	-	-	-	-	-	5
Unión (La)	21	-	21	4	3	1	-	-	12
Villanueva del Río Seg....	-	-	-	-	-	-	-	-	1
Yecla	3	-	3	2	1	-	-	1	23

1. INMIGRACIONES DE OTRAS CC.AA. SEGÚN MUNICIPIO DE DESTINO Y PROVINCIA DE PROCEDENCIA. (Conclusión)

MUNICIPIO DE DESTINO	NAVARRA	PAÍS VASCO				LA RIOJA	CEUTA	MELILLA
		TOTAL	Álava	Guipúzcoa	Vizcaya			
REGIÓN DE MURCIA	38	166	32	58	76	34	20	69
Abanilla.....	-	-	-	-	-	-	-	-
Abarán.....	-	4	-	4	-	-	-	3
Águilas.....	2	10	5	5	-	-	1	17
Albudeite	-	-	-	-	-	-	-	-
Alcantarilla.....	-	5	-	4	1	5	-	2
Alcázares (Los)	-	11	5	1	5	2	-	1
Aledo
Alguazas.....	1	-	-	-	-	-	-	-
Alhama de Murcia	-	-	-	-	-	-	1	-
Archena.....	-	-	-	-	-	4	-	-
Beniel	-	-	-	-	-	-	-	-
Blanca	-	2	-	2	-	-	-	-
Bullas.....	-	3	-	2	1	-	-	-
Calasparra.....	-	-	-	-	-	-	-	-
Campos del Río
Caravaca de la Cruz	1	2	1	-	1	-	1	5
Cartagena.....	4	46	1	17	28	5	6	9
Cehégín.....	-	3	-	-	3	-	-	-
Ceutí.....	-	1	-	-	1	-	-	-
Cieza	2	1	-	-	1	1	1	2
Fortuna	-	-	-	-	-	1	-	-
Fuente Álamo.....	4	-	-	-	-	-	-	2
Jumilla	-	-	-	-	-	-	-	-
Librilla	-	-	-	-	-	-	-	-
Lorca	-	5	1	-	4	1	1	-
Lorquí	-	-	-	-	-	-	-	-
Mazarrón	-	5	-	-	5	1	1	2
Molina de Segura.....	5	6	2	2	2	-	2	9
Moratalla.....	-	-	-	-	-	-	-	-
Mula.....	-	2	-	2	-	-	-	-
Murcia.....	12	35	11	10	14	9	5	12
Ojós
Pliego	-	-	-	-	-	-	-	-
Puerto Lumbreras	-	-	-	-	-	-	-	-
Ricote	-	-	-	-	-	-	-	-
San Javier	3	10	1	5	4	-	-	-
San Pedro del Pinatar.....	-	8	2	1	5	-	1	-
Santomera.....	-	-	-	-	-	-	-	-
Torre Pacheco.....	2	-	-	-	-	2	-	2
Torres de Cotillas (Las)...	-	1	-	1	-	1	-	-
Totana.....	1	1	-	1	-	-	-	3
Ulea	-	-	-	-	-	-	-	-
Unión (La)	-	3	3	-	-	-	-	-
Villanueva del Río Seg....	-	-	-	-	-	1	-	-
Yecla.....	1	2	-	1	1	1	-	-

2. INMIGRACIONES DE OTRAS CC.AA. SEGÚN TAMAÑO DEL MUNICIPIO DE PROCEDENCIA Y DEL DE DESTINO.

TAMAÑO MUNICIPIO PROCEDENCIA	TAMAÑO DEL MUNICIPIO DE DESTINO						
	TOTAL	Menos de 10.001	De 10.001 a 20.000	De 20.001 a 50.000	De 50.001 a 100.000	Más de 100.000	Capital Provincia
TOTAL	10.166	1.198	2.245	2.320	463	1.716	2.224
Menos de 10.001 hab.....	2.467	306	682	656	146	266	411
De 10.001 a 20.000 hab..	1.016	118	270	262	57	119	190
De 20.001 a 50.000 hab..	1.310	121	277	336	70	230	276
De 50.001 a 100.000 hab..	1.321	248	201	220	29	329	294
Más de 100.000 hab.....	681	123	143	138	28	83	166
Capital de Provincia.....	3.371	282	672	708	133	689	887

3. INMIGRACIONES DE OTRAS CC.AA. SEGÚN PROVINCIA DE PROCEDENCIA Y LUGAR DE NACIMIENTO, EN RELACIÓN A LA PROCEDENCIA. (Continúa)

PROVINCIA DE PROCEDENCIA	TOTAL	REGIÓN DE MURCIA	MISMA CC.AA.		OTRA CC.AA.	EXTRANJERO
			Provincia procedencia	Otra Provincia procedencia		
TOTAL	10.166	2.750	4.435	301	1.777	903
ANDALUCÍA	2.597	503	1.441	153	278	222
Almería	685	229	289	30	56	81
Cádiz	351	68	169	28	72	14
Córdoba	227	14	161	20	16	16
Granada	507	89	329	23	48	18
Huelva	63	4	15	3	8	33
Jaén	384	44	267	16	36	21
Málaga	129	25	51	12	20	21
Sevilla	251	30	160	21	22	18
ARAGÓN	102	17	36	9	25	15
Huesca	18	2	8	5	1	2
Teruel	13	1	5	-	6	1
Zaragoza	71	14	23	4	18	12
ASTURIAS (Principado de)	85	7	58	-	13	7
BALEARES (Islas)	229	125	53	-	45	6
CANARIAS	308	146	59	3	89	11
Palmas (Las)	188	86	40	2	54	6
Sta. Cruz de Tenerife	120	60	19	1	35	5
CANTABRIA	53	4	25	-	19	5
CASTILLA-LA MANCHA	685	146	347	14	131	47
Albacete	418	93	241	6	61	17
Ciudad Real	123	20	69	-	26	8
Cuenca	26	8	8	1	8	1
Guadalajara	45	12	11	5	15	2
Toledo	73	13	18	2	21	19
CASTILLA Y LEÓN	274	29	129	24	62	30
Ávila	31	1	14	2	9	5
Burgos	28	5	6	6	9	2
León	66	6	33	3	13	11
Palencia	8	2	3	1	2	-
Salamanca	41	5	22	3	8	3
Segovia	14	3	3	-	6	2
Soria	5	1	2	-	1	1
Valladolid	59	4	34	7	8	6
Zamora	22	2	12	2	6	-

3. INMIGRACIONES DE OTRAS CC.AA. SEGÚN PROVINCIA DE PROCEDENCIA Y LUGAR DE NACIMIENTO, EN RELACIÓN A LA PROCEDENCIA. (Conclusión)

PROVINCIA DE PROCEDENCIA	TOTAL	REGIÓN DE MURCIA	MISMA CC.AA.		OTRA CC.AA.	EXTRANJERO
			Provincia procedencia	Otra Provincia procedencia		
CATALUÑA	993	334	360	26	196	77
Barcelona.....	780	266	302	8	151	53
Gerona.....	63	13	25	8	9	8
Lérida.....	33	13	6	1	6	7
Tarragona.....	117	42	27	9	30	9
COMUNIDAD VALENCIANA	2.686	971	1.043	46	403	223
Alicante.....	2.007	743	795	25	278	166
Castellón.....	103	30	34	8	25	6
Valencia.....	576	198	214	13	100	51
EXTREMADURA	181	23	47	-	30	81
Badajoz.....	64	10	24	-	21	9
Cáceres.....	117	13	23	-	9	72
GALICIA	274	67	122	18	51	16
Coruña (La).....	161	37	74	7	37	6
Lugo.....	12	2	3	-	4	3
Orense.....	20	8	7	-	3	2
Pontevedra.....	81	20	38	11	7	5
MADRID (Comunidad de)	1.372	295	593	-	370	114
NAVARRA (Cdad. Foral de)	38	8	13	-	13	4
PAÍS VASCO	166	31	76	8	35	16
Álava.....	32	9	5	4	7	7
Guipúzcoa.....	58	10	20	3	17	8
Vizcaya.....	76	12	51	1	11	1
RIOJA (La)	34	12	6	-	8	8
CEUTA	20	8	5	-	5	2
MELILLA	69	24	22	-	4	19

4. INMIGRACIONES DE OTRAS CC.AA. SEGÚN LUGAR DE NACIMIENTO Y MUNICIPIO DE DESTINO.

LUGAR DE NACIMIENTO	MUNICIPIO DE DESTINO									
	REGIÓN MURCIA	Abanilla	Abarán	Águilas	Albudeite	Alcantarilla	Los Alcázares	Aledo	Alguazas	Alhama Murcia
TOTAL	10.166	102	39	631	6	183	404	2	51	105
REGIÓN DE MURCIA	2.750	28	13	140	1	71	27	..	26	38
Abanilla	32	25	1	1	-	-	-	..	-	-
Abarán.....	19	-	10	-	-	1	-	..	-	-
Águilas.....	125	-	-	115	-	1	-	..	-	1
Albudeite	1
Alcantarilla.....	54	-	-	-	-	35	-	..	-	1
Alcázares (Los)	10	-	-	-	-	-	7	..	-	-
Aledo	-	-	-	-	-	-	-	..	-	-
Alguazas	23	-	-	-	-	-	-	..	13	-
Alhama de Murcia	35	-	-	-	-	1	-	..	-	24
Archena.....	25	-	-	-	-	-	-	..	-	-
Beniel	25	-	-	-	-	-	-	..	-	-
Blanca	8	-	-	-	-	-	-	..	-	-
Bullas.....	27	-	-	-	-	-	-	..	-	-
Calasparra.....	28	-	-	-	-	-	-	..	-	-
Campos del Río	5	-	-	-	-	-	-	..	-	-
Caravaca de la Cruz	54	-	-	-	-	2	-	..	-	-
Cartagena	676	-	-	3	-	2	6	..	3	1
Cehegín.....	40	-	-	-	-	-	-	..	-	1
Ceutí.....	11	-	-	-	-	-	-	..	-	-
Cieza	50	-	-	-	-	-	-	..	-	-
Fortuna.....	10	-	-	-	-	-	-	..	-	-
Fuente Álamo.....	20	-	-	-	-	-	1	..	-	-
Jumilla	47	1	-	-	-	1	-	..	-	1
Librilla	9	-	-	-	-	-	-	..	-	-
Lorca	185	-	-	16	-	-	-	..	-	1
Lorquí	15	-	-	-	-	-	-	..	-	-
Mazarrón.....	42	-	-	1	-	-	-	..	-	-
Molina de Segura.....	43	-	-	-	-	-	-	..	-	-
Moratalla.....	18	-	-	-	-	-	-	..	1	-
Mula.....	24	-	-	-	-	-	-	..	1	-
Murcia.....	782	2	2	4	-	26	5	..	8	7
Ojós	9	-	-	-	-	-	-	..	-	-
Pliego	11	-	-	-	-	-	-	..	-	-
Puerto Lumbreras	17	-	-	-	-	-	-	..	-	-
Ricote	5	-	-	-	-	-	-	..	-	-
San Javier	45	-	-	-	-	-	3	..	-	-
San Pedro del Pinatar.....	40	-	-	-	-	-	-	..	-	-
Santomera.....	5	-	-	-	-	1	-	..	-	-
Torre Pacheco.....	37	-	-	-	-	1	2	..	-	-
Torres de Cotillas (Las)...	22	-	-	-	-	-	2	..	-	-
Totana	27	-	-	-	-	-	-	..	-	1
Ulea.....	2
Unión (La)	27	-	-	-	-	-	1	..	-	-
Villanueva del Río Seg....	3	-	-	-	-	-	-	..	-	-
Yecla.....	57	-	-	-	-	-	-	..	-	-
OTRAS CC.AA.	6.513	70	20	437	5	107	334	..	21	58
EXTRANJERO	903	4	6	54	-	5	43	..	4	9

4. INMIGRACIONES DE OTRAS CC.AA. SEGÚN LUGAR DE NACIMIENTO Y MUNICIPIO DE DESTINO.

LUGAR DE NACIMIENTO	MUNICIPIO DE DESTINO								
	Archena	Beniel	Blanca	Bullas	Calasparra	Campos del Río	Caravaca de la Cruz	Cartagena	Cehegín
TOTAL	91	155	25	48	50	3	232	1.716	104
REGIÓN DE MURCIA	41	35	8	23	25	3	51	597	44
Abanilla.....	-	-	-	-	-	-	-	-	-
Abarán.....	-	-	-	-	-	-	-	2	-
Águilas.....	-	-	-	-	-	-	-	-	-
Albudeite
Alcantarilla.....	-	-	-	-	-	-	-	2	-
Alcázares (Los)	-	-	-	-	-	-	-	1	-
Aledo	-	-	-	-	-	-	-	-	-
Alguazas.....	1	-	-	-	-	-	-	-	-
Alhama de Murcia	-	-	-	2	-	-	-	3	-
Archena.....	23	-	-	-	-	-	-	-	-
Beniel	-	23	-	-	-	-	-	-	-
Blanca	1	-	6	-	-	-	-	-	-
Bullas.....	-	-	-	19	1	-	-	2	-
Calasparra.....	-	1	-	-	20	-	1	-	1
Campos del Río	-	-	-	-	-	2	-	-	-
Caravaca de la Cruz	-	-	-	-	1	-	34	3	3
Cartagena.....	-	1	-	-	-	-	1	542	-
Cehegín.....	-	-	-	1	-	-	1	1	32
Ceutí.....	-	-	-	-	-	-	-	-	-
Cieza	-	-	-	-	-	-	-	-	-
Fortuna	-	-	-	-	-	-	-	-	-
Fuente Álamo.....	-	-	-	-	-	-	-	2	-
Jumilla	-	-	-	-	-	-	-	-	-
Librilla	-	-	-	-	-	-	-	-	-
Lorca	-	-	-	-	-	-	-	3	2
Lorquí	3	-	-	-	-	-	-	-	-
Mazarrón	-	-	-	-	-	-	-	3	-
Molina de Segura.....	1	-	-	-	-	-	1	-	-
Moratalla.....	-	-	-	-	1	-	7	-	-
Mula.....	-	-	-	-	1	1	-	-	-
Murcia.....	8	10	2	1	1	-	3	18	6
Ojós.....	3	-	-	-	-	-	-	-	-
Pliego	-	-	-	-	-	-	-	-	-
Puerto Lumbreras	-	-	-	-	-	-	-	-	-
Ricote	-	-	-	-	-	-	-	-	-
San Javier	-	-	-	-	-	-	-	4	-
San Pedro del Pinatar.....	-	-	-	-	-	-	-	3	-
Santomera.....	-	-	-	-	-	-	-	1	-
Torre Pacheco	-	-	-	-	-	-	1	1	-
Torres de Cotillas (Las) ...	-	-	-	-	-	-	-	-	-
Totana.....	-	-	-	-	-	-	-	1	-
Ulea
Unión (La)	-	-	-	-	-	-	-	3	-
Villanueva del Río Seg....	1	-	-	-	-	-	-	-	-
Yecla.....	-	-	-	-	-	-	2	-	-
OTRAS CC.AA.	47	114	14	22	25	-	108	1.014	54
EXTRANJERO.....	3	6	3	3	-	-	73	105	6

4. INMIGRACIONES DE OTRAS CC.AA. SEGÚN LUGAR DE NACIMIENTO Y MUNICIPIO DE DESTINO.

LUGAR DE NACIMIENTO	MUNICIPIO DE DESTINO								
	Ceutí	Cieza	Fortuna	Fuente Álamo	Jumilla	Librilla	Lorca	Lorquí	Mazarrón
TOTAL	28	149	43	69	128	29	463	27	439
REGIÓN DE MURCIA	14	58	11	21	54	10	125	10	58
Abanilla.....	-	-	-	-	-	-	-	-	-
Abarán.....	-	1	-	-	2	-	-	-	1
Águilas.....	-	-	-	1	-	-	1	-	-
Albudeite
Alcantarilla.....	-	-	-	-	-	-	-	-	1
Alcázares (Los)	-	-	-	-	-	-	-	1	-
Aledo	-	-	-	-	-	-	-	-	-
Alguazas.....	-	-	-	-	-	-	-	-	-
Alhama de Murcia	-	-	-	-	-	-	1	-	-
Archena.....	-	-	-	-	1	-	-	-	-
Beniel	-	-	-	-	-	-	-	-	-
Blanca	-	-	-	-	-	-	-	-	-
Bullas.....	-	-	-	-	1	-	-	-	-
Calasparra.....	-	-	-	-	-	-	-	-	-
Campos del Río	-	-	-	-	-	-	-	-	-
Caravaca de la Cruz	-	-	-	-	-	-	1	-	-
Cartagena.....	-	-	-	6	-	-	3	-	8
Cehegín.....	-	-	-	-	-	-	-	-	-
Ceutí.....	11	-	-	-	-	-	-	-	-
Cieza	-	46	-	-	-	-	-	-	-
Fortuna.....	-	-	6	-	-	-	-	-	-
Fuente Álamo.....	-	-	-	13	-	-	-	-	-
Jumilla	-	2	-	-	37	-	-	-	-
Librilla	-	-	-	-	-	7	-	-	-
Lorca	-	-	2	-	-	-	115	-	9
Lorquí	1	-	-	-	-	-	-	7	-
Mazarrón	-	-	-	1	-	-	1	-	33
Molina de Segura.....	-	-	-	-	-	-	-	-	-
Moratalla.....	-	-	-	-	-	-	-	-	-
Mula.....	-	-	-	-	1	-	-	-	1
Murcia.....	2	9	3	-	6	3	1	1	4
Ojós	-	-	-	-	-	-	-	-	-
Pliego	-	-	-	-	-	-	-	-	-
Puerto Lumbreras	-	-	-	-	-	-	1	-	1
Ricote	-	-	-	-	-	-	-	-	-
San Javier	-	-	-	-	-	-	-	-	-
San Pedro del Pinatar.....	-	-	-	-	-	-	-	-	-
Santomera.....	-	-	-	-	-	-	-	-	-
Torre Pacheco.....	-	-	-	-	-	-	-	-	-
Torres de Cotillas (Las) ...	-	-	-	-	-	-	-	1	-
Totana.....	-	-	-	-	-	-	1	-	-
Ulea
Unión (La)	-	-	-	-	4	-	-	-	-
Villanueva del Río Seg....	-	-	-	-	-	-	-	-	-
Yecla.....	-	-	-	-	2	-	-	-	-
OTRAS CC.AA.	13	72	30	44	72	13	287	17	352
EXTRANJERO.....	1	19	2	4	2	6	51	-	29

4. INMIGRACIONES DE OTRAS CC.AA. SEGÚN LUGAR DE NACIMIENTO Y MUNICIPIO DE DESTINO.

LUGAR DE NACIMIENTO	MUNICIPIO DE DESTINO								
	Molina Segura	Moratalla	Mula	Murcia	Ojós	Pliego	Puerto Lumbreras	Ricote	San Javier
TOTAL	279	26	41	2.224	5	18	93	17	577
REGIÓN DE MURCIA	81	12	15	665	5	13	34	5	71
Abanilla	1	-	-	2	-	-	-	-	-
Abarán.....	1	-	-	-	-	-	-	-	1
Águilas.....	-	-	-	4	-	-	-	-	-
Albudeite
Alcantarilla.....	2	-	-	10	-	-	-	-	1
Alcázares (Los)	-	-	-	-	-	-	-	-	1
Aledo	-	-	-	-	-	-	-	-	-
Alguazas	2	-	-	6	-	-	-	-	-
Alhama de Murcia.....	-	-	-	4	-	-	-	-	-
Archena.....	-	-	-	-	1	-	-	-	-
Beniel	-	-	-	2	-	-	-	-	-
Blanca	-	-	-	1	-	-	-	-	-
Bullas.....	-	-	1	2	-	-	-	-	-
Calasparra.....	2	-	-	2	-	-	-	-	-
Campos del Río	-	-	-	3	-	-	-	-	-
Caravaca de la Cruz	-	2	-	5	-	-	-	-	1
Cartagena	3	-	-	41	-	1	-	-	19
Cehegín.....	-	-	-	3	-	-	-	-	-
Ceutí.....	-	-	-	-	-	-	-	-	-
Cieza	-	-	1	2	-	-	-	-	-
Fortuna.....	1	-	-	2	-	-	-	-	-
Fuente Álamo.....	-	-	-	1	-	-	-	-	-
Jumilla	2	-	-	3	-	-	-	-	-
Librilla	-	-	-	1	-	-	-	-	-
Lorca	1	-	-	12	-	1	19	-	1
Lorquí	2	-	-	2	-	-	-	-	-
Mazarrón	-	-	-	1	-	-	-	-	-
Molina de Segura.....	35	-	-	4	-	-	-	-	1
Moratalla.....	1	8	-	-	-	-	-	-	-
Mula.....	-	-	11	4	-	1	-	-	-
Murcia.....	28	2	2	529	-	-	-	-	18
Ojós	-	-	-	-	4	-	-	-	-
Pliego	-	-	-	1	-	10	-	-	-
Puerto Lumbreras	-	-	-	-	-	-	15	-	-
Ricote	-	-	-	-	-	-	-	5	-
San Javier	-	-	-	5	-	-	-	-	25
San Pedro del Pinatar....	-	-	-	2	-	-	-	-	2
Santomera.....	-	-	-	-	-	-	-	-	-
Torre Pacheco.....	-	-	-	2	-	-	-	-	1
Torres de Cotillas (Las) ..	-	-	-	1	-	-	-	-	-
Totana	-	-	-	-	-	-	-	-	-
Ulea
Unión (La)	-	-	-	3	-	-	-	-	-
Villanueva del Río Seg...	-	-	-	-	-	-	-	-	-
Yecla.....	-	-	-	5	-	-	-	-	-
OTRAS CC.AA.	174	12	22	1.410	-	4	54	12	466
EXTRANJERO.....	24	2	4	149	-	1	5	-	40

4. INMIGRACIONES DE OTRAS CC.AA. SEGÚN LUGAR DE NACIMIENTO Y MUNICIPIO DE DESTINO.

LUGAR DE NACIMIENTO	MUNICIPIO DE DESTINO								
	San Pedro Pinatar	Santomera	Torre Pacheco	Torres Cotillas	Totana	Ulea	La Unión	Villanueva R. Segura	Yecla
TOTAL	460	120	317	128	117	7	120	11	284
REGIÓN DE MURCIA	59	34	56	42	43	..	25	3	52
Abanilla.....	1	-	1	-	-	..	-	-	-
Abarán.....	-	-	-	-	-	..	-	-	-
Águilas.....	-	1	-	-	1	..	-	-	-
Albudeite
Alcantarilla.....	1	1	-	-	-	..	-	-	-
Alcázares (Los)	-	-	-	-	-	..	-	-	-
Aledo	-	-	-	-	-	..	-	-	-
Alguazas.....	-	-	-	1	-	..	-	-	-
Alhama de Murcia	-	-	-	-	-	..	-	-	-
Archena	-	-	-	-	-	..	-	-	-
Beniel	-	-	-	-	-	..	-	-	-
Blanca	-	-	-	-	-	..	-	-	-
Bullas.....	1	-	-	-	-	..	-	-	-
Calasparra.....	-	-	-	-	-	..	-	-	1
Campos del Río	-	-	-	-	-	..	-	-	-
Caravaca de la Cruz	1	-	1	-	-	..	-	-	-
Cartagena.....	5	1	11	3	4	..	12	-	-
Cehegín.....	-	1	-	-	-	..	-	-	-
Ceutí.....	-	-	-	-	-	..	-	-	-
Cieza	-	-	-	1	-	..	-	-	-
Fortuna.....	-	1	-	-	-	..	-	-	-
Fuente Álamo.....	-	-	2	1	-	..	-	-	-
Jumilla	-	-	-	-	-	..	-	-	-
Librilla	-	-	-	-	1	..	-	-	-
Lorca	-	-	1	-	2	..	-	-	-
Lorquí	-	-	-	-	-	..	-	-	-
Mazarrón	-	-	-	-	2	..	-	-	-
Molina de Segura.....	1	-	-	-	-	..	-	-	-
Moratalla.....	-	-	-	-	-	..	-	-	-
Mula.....	-	-	-	-	-	..	-	-	1
Murcia.....	8	26	8	19	8	..	-	-	2
Ojós	-	-	1	-	-	..	-	1	-
Pliego	-	-	-	-	-	..	-	-	-
Puerto Lumbreras	-	-	-	-	-	..	-	-	-
Ricote	-	-	-	-	-	..	-	-	-
San Javier	4	-	4	-	-	..	-	-	-
San Pedro del Pinatar.....	32	-	1	-	-	..	-	-	-
Santomera.....	-	3	-	-	-	..	-	-	-
Torre Pacheco.....	3	-	24	-	2	..	-	-	-
Torres de Cotillas (Las) ...	1	-	-	17	-	..	-	-	-
Totana.....	-	-	-	-	23	..	-	-	-
Ulea
Unión (La)	1	-	2	-	-	..	13	-	-
Villanueva del Río Seg....	-	-	-	-	-	..	-	2	-
Yecla.....	-	-	-	-	-	..	-	-	48
OTRAS CC.AA.	380	77	165	54	65	..	51	8	204
EXTRANJERO.....	21	9	96	32	9	..	44	-	28

5.1. INMIGRACIONES DE OTRAS CC.AA. SEGÚN PROVINCIA DE PROCEDENCIA Y EDAD, POR SEXO. AMBOS SEXOS. (Continúa)

PROVINCIA DE PROCEDENCIA	GRUPOS DE EDAD							
	TOTAL	Menos de 16 años	De 16 a 24 años	De 25 a 34 años	De 35 a 44 años	De 45 a 54 años	De 55 a 64 años	De 65 y más
TOTAL	10.166	1.980	1.962	2.878	1.441	672	521	712
ANDALUCÍA	2.597	624	556	773	352	136	55	101
Almería	685	118	183	204	104	35	14	27
Cádiz	351	110	56	102	55	16	5	7
Córdoba.....	227	60	54	62	30	7	7	7
Granada.....	507	129	101	160	58	25	10	24
Huelva	63	12	9	22	12	4	2	2
Jaén.....	384	98	87	97	51	28	6	17
Málaga.....	129	26	16	50	12	9	5	11
Sevilla	251	71	50	76	30	12	6	6
ARAGÓN	102	20	11	38	11	14	3	5
Huesca	18	4	1	8	2	2	1	-
Teruel.....	13	2	3	4	1	2	-	1
Zaragoza	71	14	7	26	8	10	2	4
ASTURIAS (Principado de)	85	13	15	29	16	6	2	4
BALEARES (Islas)	229	55	33	68	27	15	12	19
CANARIAS	308	69	33	105	61	25	7	8
Palmas (Las)	188	45	23	57	36	17	4	6
Sta. Cruz de Tenerife.....	120	24	10	48	25	8	3	2
CANTABRIA	53	8	7	20	8	4	5	1
CASTILLA-LA MANCHA	685	136	145	209	91	37	22	45
Albacete.....	418	80	93	131	55	19	12	28
Ciudad Real.....	123	26	30	41	12	8	2	4
Cuenca	26	5	3	8	3	1	2	4
Guadalajara.....	45	11	6	11	11	-	3	3
Toledo	73	14	13	18	10	9	3	6
CASTILLA Y LEÓN	274	39	41	80	45	20	22	27
Ávila.....	31	6	4	7	5	3	3	3
Burgos	28	4	5	9	5	2	3	-
León.....	66	11	10	21	8	1	4	11
Palencia.....	8	-	3	3	-	1	-	1
Salamanca.....	41	5	5	10	7	2	4	8
Segovia.....	14	2	5	3	1	2	1	-
Soria	5	-	-	2	1	1	1	-
Valladolid	59	9	4	20	16	4	4	2
Zamora	22	2	5	5	2	4	2	2

5.1. INMIGRACIONES DE OTRAS CC.AA. SEGÚN PROVINCIA DE PROCEDENCIA Y EDAD, POR SEXO. AMBOS SEXOS. (Conclusión)

PROVINCIA DE PROCEDENCIA	GRUPOS DE EDAD							
	TOTAL	Menos de 16 años	De 16 a 24 años	De 25 a 34 años	De 35 a 44 años	De 45 a 54 años	De 55 a 64 años	De 65 y más
CATALUÑA	993	155	157	231	132	85	91	142
Barcelona.....	780	116	122	169	90	70	81	132
Gerona.....	63	14	11	19	13	4	1	1
Lérida.....	33	5	7	8	7	2	1	3
Tarragona.....	117	20	17	35	22	9	8	6
COMUNIDAD VALENCIANA	2.686	487	626	752	398	161	106	156
Alicante.....	2.007	328	503	575	295	118	74	114
Castellón.....	103	30	18	25	14	6	4	6
Valencia.....	576	129	105	152	89	37	28	36
EXTREMADURA	181	45	33	49	32	9	11	2
Badajoz.....	64	12	13	20	9	2	6	2
Cáceres.....	117	33	20	29	23	7	5	-
GALICIA	274	60	48	97	39	14	9	7
Coruña (La).....	161	38	27	63	21	5	4	3
Lugo.....	12	-	4	5	-	2	-	1
Orense.....	20	5	4	4	3	2	2	-
Pontevedra.....	81	17	13	25	15	5	3	3
MADRID (Comunidad de)	1.372	212	211	318	182	120	158	171
NAVARRA (Cdad. Foral de)	38	10	1	16	7	4	-	-
PAÍS VASCO	166	31	23	51	23	13	9	16
Álava.....	32	9	2	11	5	-	3	2
Guipúzcoa.....	58	13	8	17	9	6	1	4
Vizcaya.....	76	9	13	23	9	7	5	10
RIOJA (La)	34	3	7	10	9	1	1	3
CEUTA	20	-	1	10	2	2	3	2
MELILLA	69	13	14	22	6	6	5	3

5.2. INMIGRACIONES DE OTRAS CC.AA. SEGÚN PROVINCIA DE PROCEDENCIA Y EDAD, POR SEXO. HOMBRES. (Continúa)

PROVINCIA DE PROCEDENCIA	GRUPOS DE EDAD							
	TOTAL	Menos de 16 años	De 16 a 24 años	De 25 a 34 años	De 35 a 44 años	De 45 a 54 años	De 55 a 64 años	De 65 y más
TOTAL	5.277	990	957	1.530	806	377	282	335
ANDALUCÍA	1.370	313	272	425	208	72	33	47
Almería	377	62	83	124	65	21	7	15
Cádiz	185	57	25	58	33	7	4	1
Córdoba.....	119	26	28	37	15	5	4	4
Granada.....	244	65	47	70	32	12	7	11
Huelva	40	5	7	14	9	2	2	1
Jaén.....	207	47	46	56	33	13	4	8
Málaga.....	61	10	8	26	6	6	1	4
Sevilla	137	41	28	40	15	6	4	3
ARAGÓN	60	13	5	21	7	10	1	3
Huesca	11	3	1	4	1	1	1	-
Teruel.....	6	1	1	1	1	1	-	1
Zaragoza	43	9	3	16	5	8	-	2
ASTURIAS (Principado de)	43	6	7	13	10	3	2	2
BALEARES (Islas)	118	25	17	34	16	10	6	10
CANARIAS	157	33	17	53	30	16	4	4
Palmas (Las)	98	20	14	29	18	11	2	4
Sta. Cruz de Tenerife.....	59	13	3	24	12	5	2	-
CANTABRIA	33	3	5	12	5	4	4	-
CASTILLA-LA MANCHA	343	69	60	106	51	21	11	25
Albacete.....	205	42	40	64	29	9	6	15
Ciudad Real.....	64	11	13	24	7	6	2	1
Cuenca	13	4	1	3	1	1	1	2
Guadalajara	23	6	-	7	7	-	1	2
Toledo	38	6	6	8	7	5	1	5
CASTILLA Y LEÓN	136	21	19	37	24	13	9	13
Ávila.....	17	5	2	2	3	2	1	2
Burgos	15	1	3	6	3	1	1	-
León.....	37	8	7	10	5	1	2	4
Palencia.....	2	-	1	-	-	1	-	-
Salamanca.....	18	3	1	5	1	1	2	5
Segovia.....	5	1	1	1	1	1	-	-
Soria	4	-	-	2	1	1	-	-
Valladolid	29	3	1	9	9	4	2	1
Zamora	9	-	3	2	1	1	1	1

5.2. INMIGRACIONES DE OTRAS CC.AA. SEGÚN PROVINCIA DE PROCEDENCIA Y EDAD, POR SEXO. HOMBRES. (Conclusión)

PROVINCIA DE PROCEDENCIA	GRUPOS DE EDAD							
	TOTAL	Menos de 16 años	De 16 a 24 años	De 25 a 34 años	De 35 a 44 años	De 45 a 54 años	De 55 a 64 años	De 65 y más
CATALUÑA	523	75	80	131	74	45	57	61
Barcelona.....	411	58	64	91	53	36	51	58
Gerona.....	32	5	5	12	7	2	1	-
Lérida.....	17	3	3	4	4	2	-	1
Tarragona.....	63	9	8	24	10	5	5	2
COMUNIDAD VALENCIANA	1.385	247	290	399	227	95	55	72
Alicante.....	1.031	162	225	314	167	69	41	53
Castellón.....	53	18	9	13	7	2	-	4
Valencia.....	301	67	56	72	53	24	14	15
EXTREMADURA	115	27	19	32	22	8	7	-
Badajoz.....	31	7	5	8	7	1	3	-
Cáceres.....	84	20	14	24	15	7	4	-
GALICIA	142	28	31	47	22	7	5	2
Coruña (La).....	88	17	17	35	12	3	3	1
Lugo.....	8	-	3	4	-	1	-	-
Orense.....	12	2	3	3	2	1	1	-
Pontevedra.....	34	9	8	5	8	2	1	1
MADRID (Comunidad de)	679	102	107	164	83	61	78	84
NAVARRA (Cdad. Foral de)	18	5	-	7	5	1	-	-
PAÍS VASCO	91	18	14	29	13	4	4	9
Álava.....	22	6	2	8	3	-	1	2
Guipúzcoa.....	26	6	3	7	5	2	1	2
Vizcaya.....	43	6	9	14	5	2	2	5
RIOJA (La)	18	-	3	6	6	1	1	1
CEUTA	10	-	1	5	1	1	2	-
MELILLA	36	5	10	9	2	5	3	2

5.3. INMIGRACIONES DE OTRAS CC.AA. SEGÚN PROVINCIA DE PROCEDENCIA Y EDAD, POR SEXO. MUJERES. (Continúa)

PROVINCIA DE PROCEDENCIA	GRUPOS DE EDAD							
	TOTAL	Menos de 16 años	De 16 a 24 años	De 25 a 34 años	De 35 a 44 años	De 45 a 54 años	De 55 a 64 años	De 65 y más
TOTAL	4.889	990	1.005	1.348	635	295	239	377
ANDALUCÍA	1.227	311	284	348	144	64	22	54
Almería	308	56	100	80	39	14	7	12
Cádiz	166	53	31	44	22	9	1	6
Córdoba.....	108	34	26	25	15	2	3	3
Granada.....	263	64	54	90	26	13	3	13
Huelva	23	7	2	8	3	2	-	1
Jaén.....	177	51	41	41	18	15	2	9
Málaga.....	68	16	8	24	6	3	4	7
Sevilla	114	30	22	36	15	6	2	3
ARAGÓN	42	7	6	17	4	4	2	2
Huesca	7	1	-	4	1	1	-	-
Teruel.....	7	1	2	3	-	1	-	-
Zaragoza	28	5	4	10	3	2	2	2
ASTURIAS (Principado de)	42	7	8	16	6	3	-	2
BALEARES (Islas)	111	30	16	34	11	5	6	9
CANARIAS	151	36	16	52	31	9	3	4
Palmas (Las)	90	25	9	28	18	6	2	2
Sta. Cruz de Tenerife.....	61	11	7	24	13	3	1	2
CANTABRIA	20	5	2	8	3	-	1	1
CASTILLA-LA MANCHA	342	67	85	103	40	16	11	20
Albacete.....	213	38	53	67	26	10	6	13
Ciudad Real.....	59	15	17	17	5	2	-	3
Cuenca	13	1	2	5	2	-	1	2
Guadalajara.....	22	5	6	4	4	-	2	1
Toledo.....	35	8	7	10	3	4	2	1
CASTILLA Y LEÓN	138	18	22	43	21	7	13	14
Ávila.....	14	1	2	5	2	1	2	1
Burgos	13	3	2	3	2	1	2	-
León.....	29	3	3	11	3	-	2	7
Palencia.....	6	-	2	3	-	-	-	1
Salamanca.....	23	2	4	5	6	1	2	3
Segovia.....	9	1	4	2	-	1	1	-
Soria	1	-	-	-	-	-	1	-
Valladolid	30	6	3	11	7	-	2	1
Zamora	13	2	2	3	1	3	1	1

5.3. INMIGRACIONES DE OTRAS CC.AA. SEGÚN PROVINCIA DE PROCEDENCIA Y EDAD, POR SEXO. MUJERES. (Conclusión)

PROVINCIA DE PROCEDENCIA	GRUPOS DE EDAD							
	TOTAL	Menos de 16 años	De 16 a 24 años	De 25 a 34 años	De 35 a 44 años	De 45 a 54 años	De 55 a 64 años	De 65 y más
CATALUÑA	470	80	77	100	58	40	34	81
Barcelona.....	369	58	58	78	37	34	30	74
Gerona.....	31	9	6	7	6	2	-	1
Lérida.....	16	2	4	4	3	-	1	2
Tarragona.....	54	11	9	11	12	4	3	4
COMUNIDAD VALENCIANA	1.301	240	336	353	171	66	51	84
Alicante.....	976	166	278	261	128	49	33	61
Castellón.....	50	12	9	12	7	4	4	2
Valencia.....	275	62	49	80	36	13	14	21
EXTREMADURA	66	18	14	17	10	1	4	2
Badajoz.....	33	5	8	12	2	1	3	2
Cáceres.....	33	13	6	5	8	-	1	-
GALICIA	132	32	17	50	17	7	4	5
Coruña (La).....	73	21	10	28	9	2	1	2
Lugo.....	4	-	1	1	-	1	-	1
Orense.....	8	3	1	1	1	1	1	-
Pontevedra.....	47	8	5	20	7	3	2	2
MADRID (Comunidad de)	693	110	104	154	99	59	80	87
NAVARRA (Cdad. Foral de)	20	5	1	9	2	3	-	-
PAÍS VASCO	75	13	9	22	10	9	5	7
Álava.....	10	3	-	3	2	-	2	-
Guipúzcoa.....	32	7	5	10	4	4	-	2
Vizcaya.....	33	3	4	9	4	5	3	5
RIOJA (La)	16	3	4	4	3	-	-	2
CEUTA	10	-	-	5	1	1	1	2
MELILLA	33	8	4	13	4	1	2	1

6.1. INMIGRACIONES DE OTRAS CC.AA. SEGÚN MUNICIPIO DE DESTINO Y EDAD, POR SEXO. AMBOS SEXOS.

MUNICIPIO DE DESTINO	GRUPOS DE EDAD							
	TOTAL	Menos de 16 años	De 16 a 24 años	De 25 a 34 años	De 35 a 44 años	De 45 a 54 años	De 55 a 64 años	De 65 y más
REGIÓN DE MURCIA	10.166	1.980	1.962	2.878	1.441	672	521	712
Abanilla.....	102	15	31	19	16	12	7	2
Abarán.....	39	6	4	18	4	1	5	1
Águilas.....	631	183	110	161	72	42	24	39
Albudeite.....	6	3	1	2	-	-	-	-
Alcantarilla.....	183	33	48	41	35	10	5	11
Alcázares (Los).....	404	78	63	79	48	44	44	48
Aledo.....	2	-	1	1	-	-	-	-
Alguazas.....	51	13	9	11	10	3	1	4
Alhama de Murcia.....	105	23	18	24	14	11	2	13
Archena.....	91	12	19	27	14	6	9	4
Beniel.....	155	34	40	46	9	12	3	11
Blanca.....	25	4	5	4	3	6	-	3
Bullas.....	48	7	11	11	10	4	1	4
Calasparra.....	50	9	5	17	5	4	3	7
Campos del Río.....	3	1	-	1	1	-	-	-
Caravaca de la Cruz.....	232	33	44	90	27	8	13	17
Cartagena.....	1.716	428	248	518	289	86	66	81
Cehégín.....	104	17	24	24	10	6	10	13
Ceutí.....	28	5	5	8	4	-	2	4
Cieza.....	149	25	29	50	18	12	6	9
Fortuna.....	43	8	10	10	6	3	2	4
Fuente Álamo.....	69	10	18	20	8	6	4	3
Jumilla.....	128	31	16	40	17	6	8	10
Librilla.....	29	8	5	8	5	1	1	1
Lorca.....	463	74	108	128	81	25	18	29
Lorquí.....	27	4	9	9	2	-	2	1
Mazarrón.....	439	88	106	121	47	35	21	21
Molina de Segura.....	279	45	62	65	48	26	15	18
Moratalla.....	26	6	9	4	6	-	1	-
Mula.....	41	6	9	6	7	3	5	5
Murcia.....	2.224	349	457	669	340	150	99	160
Ojós.....	5	-	-	1	-	1	-	3
Pliego.....	18	-	3	7	2	1	1	4
Puerto Lumbreras.....	93	11	30	32	9	3	4	4
Ricote.....	17	4	2	3	2	1	4	1
San Javier.....	577	116	89	147	72	41	51	61
San Pedro del Pinatar.....	460	75	78	105	54	38	43	67
Santomera.....	120	21	28	49	12	4	3	3
Torre Pacheco.....	317	63	63	102	38	28	9	14
Torres de Cotillas (Las).....	128	26	28	35	26	3	4	6
Totana.....	117	21	30	27	11	17	6	5
Ulea.....	7	2	1	-	-	1	3	-
Unión (La).....	120	27	28	32	19	3	6	5
Villanueva del Río Segura.....	11	-	3	2	1	1	2	2
Yecla.....	284	56	55	104	39	8	8	14

6.2. INMIGRACIONES DE OTRAS CC.AA. SEGÚN MUNICIPIO DE DESTINO Y EDAD, POR SEXO. HOMBRES.

MUNICIPIO DE DESTINO	GRUPOS DE EDAD							
	TOTAL	Menos de 16 años	De 16 a 24 años	De 25 a 34 años	De 35 a 44 años	De 45 a 54 años	De 55 a 64 años	De 65 y más
REGIÓN DE MURCIA.....	5.277	990	957	1.530	806	377	282	335
Abanilla	56	8	18	9	10	5	5	1
Abarán	17	1	1	7	4	1	2	1
Águilas	317	94	54	76	41	22	11	19
Albudeite	3	1	-	2	-	-	-	-
Alcantarilla	95	17	26	19	22	5	3	3
Alcázares (Los).....	203	37	29	38	26	21	25	27
Aledo.....	1	-	-	1	-	-	-	-
Alguazas	31	6	6	6	7	2	1	3
Alhama de Murcia.....	62	13	14	12	8	9	1	5
Archena	41	5	8	12	7	2	5	2
Beniel.....	70	15	14	25	3	7	1	5
Blanca.....	16	2	5	2	2	4	-	1
Bullas	23	3	4	5	6	2	1	2
Calasparra	33	5	2	12	5	3	1	5
Campos del Río.....	2	1	-	-	1	-	-	-
Caravaca de la Cruz.....	140	16	28	58	21	4	6	7
Cartagena	879	210	131	252	160	51	40	35
Cehegín	52	6	12	13	4	2	6	9
Ceutí	10	-	3	4	1	-	1	1
Cieza.....	95	15	20	32	13	8	3	4
Fortuna	25	4	6	7	3	1	1	3
Fuente Álamo	36	6	8	10	6	3	2	1
Jumilla.....	68	13	6	26	11	4	2	6
Librilla	12	2	3	2	3	1	1	-
Lorca	256	38	63	74	48	13	9	11
Lorquí.....	14	2	2	6	1	-	2	1
Mazarrón.....	240	45	52	72	29	19	13	10
Molina de Segura	138	25	26	31	23	14	9	10
Moratalla	12	3	5	-	3	-	1	-
Mula	20	2	4	4	3	2	2	3
Murcia	1.107	173	198	342	180	92	53	69
Ojós	2	-	-	-	-	1	-	1
Pliego.....	10	-	1	5	1	-	1	2
Puerto Lumbreras.....	52	7	15	19	6	1	2	2
Ricote.....	5	1	-	1	1	-	2	-
San Javier.....	298	57	44	82	34	20	25	36
San Pedro del Pinatar	228	40	34	49	29	18	26	32
Santomera	45	5	7	24	4	3	1	1
Torre Pacheco.....	209	40	36	75	27	20	5	6
Torres de Cotillas (Las).....	67	11	17	18	16	1	2	2
Totana	55	11	11	14	6	8	4	1
Ulea	3	-	1	-	-	1	1	-
Unión (La).....	68	15	18	18	11	2	3	1
Villanueva del Río Segura.....	5	-	1	2	1	1	-	-
Yecla	156	35	24	64	19	4	3	7

6.3. INMIGRACIONES DE OTRAS CC.AA. SEGÚN MUNICIPIO DE DESTINO Y EDAD, POR SEXO. MUJERES.

MUNICIPIO DE DESTINO	GRUPOS DE EDAD							
	TOTAL	Menos de 16 años	De 16 a 24 años	De 25 a 34 años	De 35 a 44 años	De 45 a 54 años	De 55 a 64 años	De 65 y más
REGIÓN DE MURCIA	4.889	990	1.005	1.348	635	295	239	377
Abanilla.....	46	7	13	10	6	7	2	1
Abarán.....	22	5	3	11	-	-	3	-
Águilas.....	314	89	56	85	31	20	13	20
Albudeite.....	3	2	1	-	-	-	-	-
Alcantarilla.....	88	16	22	22	13	5	2	8
Alcázares (Los).....	201	41	34	41	22	23	19	21
Aledo.....	1	-	1	-	-	-	-	-
Alguazas.....	20	7	3	5	3	1	-	1
Alhama de Murcia.....	43	10	4	12	6	2	1	8
Archena.....	50	7	11	15	7	4	4	2
Beniel.....	85	19	26	21	6	5	2	6
Blanca.....	9	2	-	2	1	2	-	2
Bullas.....	25	4	7	6	4	2	-	2
Calasparra.....	17	4	3	5	-	1	2	2
Campos del Río.....	1	-	-	1	-	-	-	-
Caravaca de la Cruz.....	92	17	16	32	6	4	7	10
Cartagena.....	837	218	117	266	129	35	26	46
Cehegín.....	52	11	12	11	6	4	4	4
Ceutí.....	18	5	2	4	3	-	1	3
Cieza.....	54	10	9	18	5	4	3	5
Fortuna.....	18	4	4	3	3	2	1	1
Fuente Álamo.....	33	4	10	10	2	3	2	2
Jumilla.....	60	18	10	14	6	2	6	4
Librilla.....	17	6	2	6	2	-	-	1
Lorca.....	207	36	45	54	33	12	9	18
Lorquí.....	13	2	7	3	1	-	-	-
Mazarrón.....	199	43	54	49	18	16	8	11
Molina de Segura.....	141	20	36	34	25	12	6	8
Moratalla.....	14	3	4	4	3	-	-	-
Mula.....	21	4	5	2	4	1	3	2
Murcia.....	1.117	176	259	327	160	58	46	91
Ojós.....	3	-	-	1	-	-	-	2
Pliego.....	8	-	2	2	1	1	-	2
Puerto Lumbreras.....	41	4	15	13	3	2	2	2
Ricote.....	12	3	2	2	1	1	2	1
San Javier.....	279	59	45	65	38	21	26	25
San Pedro del Pinatar.....	232	35	44	56	25	20	17	35
Santomera.....	75	16	21	25	8	1	2	2
Torre Pacheco.....	108	23	27	27	11	8	4	8
Torres de Cotillas (Las).....	61	15	11	17	10	2	2	4
Totana.....	62	10	19	13	5	9	2	4
Ulea.....	4	2	-	-	-	-	2	-
Unión (La).....	52	12	10	14	8	1	3	4
Villanueva del Río Segura.....	6	-	2	-	-	-	2	2
Yecla.....	128	21	31	40	20	4	5	7

7.1. INMIGRACIONES DE OTRAS CC.AA. SEGÚN PROVINCIA DE PROCEDENCIA Y TITULACIÓN ACADÉMICA, POR SEXO. AMBOS SEXOS. (1) (Continúa)

PROVINCIA DE PROCEDENCIA	TITULACIÓN ACADÉMICA				
	TOTAL	No saben leer o escr.	Sin estudios	Graduado Escolar	Bachiller y Superiores
TOTAL	8.186	231	2.365	2.814	2.776
ANDALUCÍA	1.973	67	637	712	557
Almería	567	16	157	221	173
Cádiz	241	4	37	99	101
Córdoba.....	167	3	66	79	19
Granada.....	378	15	133	112	118
Huelva	51	5	23	13	10
Jaén.....	286	19	131	83	53
Málaga.....	103	2	24	38	39
Sevilla.....	180	3	66	67	44
ARAGÓN	82	3	12	20	47
Huesca	14	-	1	3	10
Teruel.....	11	-	2	5	4
Zaragoza	57	3	9	12	33
ASTURIAS (Principado de)	72	2	12	21	37
BALEARES (Islas)	174	3	59	49	63
CANARIAS	239	1	35	74	129
Palmas (Las)	143	1	24	45	73
Sta. Cruz de Tenerife.....	96	-	11	29	56
CANTABRIA	45	-	5	18	22
CASTILLA-LA MANCHA	549	16	173	176	184
Albacete.....	338	8	103	108	119
Ciudad Real.....	97	4	27	34	32
Cuenca	21	-	9	5	7
Guadalajara	34	1	8	13	12
Toledo	59	3	26	16	14
CASTILLA Y LEÓN	235	5	57	75	98
Ávila.....	25	2	6	12	5
Burgos	24	-	2	7	15
León.....	55	-	19	19	17
Palencia.....	8	1	-	3	4
Salamanca.....	36	1	6	12	17
Segovia.....	12	-	6	4	2
Soria	5	1	2	1	1
Valladolid	50	-	10	11	29
Zamora	20	-	6	6	8

7.1. INMIGRACIONES DE OTRAS CC.AA. SEGÚN PROVINCIA DE PROCEDENCIA Y TITULACIÓN ACADÉMICA, POR SEXO. AMBOS SEXOS. (1) (Conclusión)

PROVINCIA DE PROCEDENCIA	TITULACIÓN ACADÉMICA				
	TOTAL	No saben leer o escr.	Sin estudios	Graduado Escolar	Bachiller y Superiores
CATALUÑA	838	30	295	336	177
Barcelona	664	24	250	263	127
Gerona	49	1	12	24	12
Lérida	28	1	12	7	8
Tarragona	97	4	21	42	30
COMUNIDAD VALENCIANA ...	2.199	42	600	832	725
Alicante.....	1.679	35	466	660	518
Castellón	73	-	18	33	22
Valencia.....	447	7	116	139	185
EXTREMADURA	136	21	60	27	28
Badajoz	52	-	20	13	19
Cáceres.....	84	21	40	14	9
GALICIA	214	3	25	80	106
Coruña (La)	123	1	9	49	64
Lugo	12	-	4	5	3
Orense.....	15	2	2	7	4
Pontevedra.....	64	-	10	19	35
MADRID (Comunidad de)	1.160	30	329	292	509
NAVARRA (Cdad. Foral de)	28	1	4	9	14
PAÍS VASCO	135	4	34	52	45
Álava	23	1	5	10	7
Guipúzcoa	45	2	15	17	11
Vizcaya.....	67	1	14	25	27
RIOJA (La)	31	-	9	13	9
CEUTA	20	-	4	9	7
MELILLA	56	3	15	19	19

(1) Población de 16 y más años.

7.2. INMIGRACIONES DE OTRAS CC.AA. SEGÚN PROVINCIA DE PROCEDENCIA Y TITULACIÓN ACADÉMICA, POR SEXO. HOMBRES. (1) (Continúa)

PROVINCIA DE PROCEDENCIA	TITULACIÓN ACADÉMICA				
	TOTAL	No saben leer o escr.	Sin estudios	Graduado Escolar	Bachiller y Superiores
TOTAL	4.287	135	1.237	1.472	1.443
ANDALUCÍA	1.057	38	344	381	294
Almería	315	12	90	127	86
Cádiz	128	2	15	46	65
Córdoba.....	93	1	36	46	10
Granada.....	179	5	68	50	56
Huelva	35	3	17	8	7
Jaén.....	160	11	71	49	29
Málaga.....	51	2	11	18	20
Sevilla.....	96	2	36	37	21
ARAGÓN	47	3	6	12	26
Huesca	8	-	-	2	6
Teruel.....	5	-	1	2	2
Zaragoza	34	3	5	8	18
ASTURIAS (Principado de)	37	1	5	12	19
BALEARES (Islas)	93	-	33	26	34
CANARIAS	124	-	16	39	69
Palmas (Las)	78	-	11	25	42
Sta. Cruz de Tenerife.....	46	-	5	14	27
CANTABRIA	30	-	3	13	14
CASTILLA-LA MANCHA	274	10	87	88	89
Albacete.....	163	2	51	55	55
Ciudad Real.....	53	4	14	20	15
Cuenca	9	-	2	3	4
Guadalajara	17	1	6	3	7
Toledo	32	3	14	7	8
CASTILLA Y LEÓN	115	4	26	38	47
Ávila	12	1	3	5	3
Burgos	14	-	1	4	9
León.....	29	-	8	12	9
Palencia.....	2	1	-	-	1
Salamanca.....	15	1	3	7	4
Segovia.....	4	-	2	1	1
Soria	4	1	1	1	1
Valladolid	26	-	6	5	15
Zamora	9	-	2	3	4

7.2. INMIGRACIONES DE OTRAS CC.AA. SEGÚN PROVINCIA DE PROCEDENCIA Y TITULACIÓN ACADÉMICA, POR SEXO. HOMBRES. (1) (Conclusión)

PROVINCIA DE PROCEDENCIA	TITULACIÓN ACADÉMICA				
	TOTAL	No saben leer o escr.	Sin estudios	Graduado Escolar	Bachiller y Superiores
CATALUÑA	448	16	161	176	95
Barcelona	353	11	132	139	71
Gerona	27	1	10	10	6
Lérida	14	1	7	4	2
Tarragona	54	3	12	23	16
COMUNIDAD VALENCIANA ...	1.138	25	315	432	366
Alicante.....	869	20	253	345	251
Castellón	35	-	8	15	12
Valencia.....	234	5	54	72	103
EXTREMADURA	88	17	44	14	13
Badajoz	24	-	10	6	8
Cáceres.....	64	17	34	8	5
GALICIA	114	1	9	46	58
Coruña (La)	71	-	3	29	39
Lugo	8	-	2	5	1
Orense.....	10	1	1	4	4
Pontevedra.....	25	-	3	8	14
MADRID (Comunidad de)	577	14	151	138	274
NAVARRA (Cdad. Foral de)	13	1	2	3	7
PAÍS VASCO	73	2	19	28	24
Álava	16	1	2	8	5
Guipúzcoa	20	1	7	8	4
Vizcaya.....	37	-	10	12	15
RIOJA (La)	18	-	6	8	4
CEUTA	10	-	3	3	4
MELILLA	31	3	7	15	6

(1) Población de 16 y más años.

7.3. INMIGRACIONES DE OTRAS CC.AA. SEGÚN PROVINCIA DE PROCEDENCIA Y TITULACIÓN ACADÉMICA, POR SEXO. MUJERES. (1) (Continúa)

PROVINCIA DE PROCEDENCIA	TITULACIÓN ACADÉMICA				
	TOTAL	No saben leer o escr.	Sin estudios	Graduado Escolar	Bachiller y Superiores
TOTAL	3.899	96	1.128	1.342	1.333
ANDALUCÍA	916	29	293	331	263
Almería	252	4	67	94	87
Cádiz	113	2	22	53	36
Córdoba.....	74	2	30	33	9
Granada.....	199	10	65	62	62
Huelva	16	2	6	5	3
Jaén.....	126	8	60	34	24
Málaga	52	-	13	20	19
Sevilla.....	84	1	30	30	23
ARAGÓN	35	-	6	8	21
Huesca	6	-	1	1	4
Teruel.....	6	-	1	3	2
Zaragoza	23	-	4	4	15
ASTURIAS (Principado de)	35	1	7	9	18
BALEARES (Islas)	81	3	26	23	29
CANARIAS	115	1	19	35	60
Palmas (Las)	65	1	13	20	31
Sta. Cruz de Tenerife.....	50	-	6	15	29
CANTABRIA	15	-	2	5	8
CASTILLA-LA MANCHA	275	6	86	88	95
Albacete.....	175	6	52	53	64
Ciudad Real.....	44	-	13	14	17
Cuenca	12	-	7	2	3
Guadalajara	17	-	2	10	5
Toledo	27	-	12	9	6
CASTILLA Y LEÓN	120	1	31	37	51
Ávila	13	1	3	7	2
Burgos	10	-	1	3	6
León.....	26	-	11	7	8
Palencia.....	6	-	-	3	3
Salamanca.....	21	-	3	5	13
Segovia.....	8	-	4	3	1
Soria	1	-	1	-	-
Valladolid	24	-	4	6	14
Zamora	11	-	4	3	4

7.3. INMIGRACIONES DE OTRAS CC.AA. SEGÚN PROVINCIA DE PROCEDENCIA Y TITULACIÓN ACADÉMICA, POR SEXO. MUJERES. (*) (Conclusión)

PROVINCIA DE PROCEDENCIA	TITULACIÓN ACADÉMICA				
	TOTAL	No saben leer o escr.	Sin estudios	Graduado Escolar	Bachiller y Superiores
CATALUÑA	390	14	134	160	82
Barcelona.....	311	13	118	124	56
Gerona.....	22	-	2	14	6
Lérida.....	14	-	5	3	6
Tarragona.....	43	1	9	19	14
COMUNIDAD VALENCIANA	1.061	17	285	400	359
Alicante.....	810	15	213	315	267
Castellón.....	38	-	10	18	10
Valencia.....	213	2	62	67	82
EXTREMADURA	48	4	16	13	15
Badajoz.....	28	-	10	7	11
Cáceres.....	20	4	6	6	4
GALICIA	100	2	16	34	48
Coruña (La).....	52	1	6	20	25
Lugo.....	4	-	2	-	2
Orense.....	5	1	1	3	-
Pontevedra.....	39	-	7	11	21
MADRID (Comunidad de)	583	16	178	154	235
NAVARRA (Cdad. Foral de)	15	-	2	6	7
PAÍS VASCO	62	2	15	24	21
Álava.....	7	-	3	2	2
Guipúzcoa.....	25	1	8	9	7
Vizcaya.....	30	1	4	13	12
RIOJA (La)	13	-	3	5	5
CEUTA	10	-	1	6	3
MELILLA	25	-	8	4	13

(1) Población de 16 y más años.

8.1. INMIGRACIONES DE OTRAS CC.AA. SEGÚN MUNICIPIO DE DESTINO Y TITULACIÓN ACADÉMICA, POR SEXO. AMBOS SEXOS. (1)

MUNICIPIO DE DESTINO	TITULACIÓN ACADÉMICA				
	TOTAL	No saben leer o escr.	Sin estudios	Graduado Escolar	Bachiller y Superiores
REGIÓN DE MURCIA	8.186	231	2.365	2.814	2.776
Abanilla.....	87	-	38	33	16
Abarán.....	33	-	10	8	15
Águilas.....	448	1	76	296	75
Albudeite.....	3	-	2	-	1
Alcantarilla.....	150	-	29	63	58
Alcázares (Los).....	326	58	120	55	93
Aledo.....	2
Alguazas.....	38	2	21	6	9
Alhama de Murcia.....	82	-	28	23	31
Archena.....	79	2	35	31	11
Beniel.....	121	1	62	41	17
Blanca.....	21	-	14	4	3
Bullas.....	41	1	10	19	11
Calasparra.....	41	1	22	12	6
Campos del Río.....	2
Caravaca de la Cruz.....	199	3	52	126	18
Cartagena.....	1.288	51	211	403	623
Cehegín.....	87	6	38	20	23
Ceutí.....	23	-	8	9	6
Cieza.....	124	2	76	26	20
Fortuna.....	35	1	17	10	7
Fuente Álamo.....	59	6	13	31	9
Jumilla.....	97	13	32	28	24
Librilla.....	21	-	6	13	2
Lorca.....	389	16	121	123	129
Lorquí.....	23	-	2	15	6
Mazarrón.....	351	7	156	133	55
Molina de Segura.....	234	6	57	76	95
Moratalla.....	20	-	1	10	9
Mula.....	35	-	2	9	24
Murcia.....	1.875	19	320	586	950
Ojós.....	5	-	4	-	1
Pliego.....	18	-	6	6	6
Puerto Lumbreras.....	82	1	25	35	21
Ricote.....	13	-	4	5	4
San Javier.....	461	-	178	133	150
San Pedro del Pinatar.....	385	1	196	129	59
Santomera.....	99	1	22	43	33
Torre Pacheco.....	254	14	121	85	34
Torres de Cotillas (Las).....	102	1	46	25	30
Totana.....	96	-	42	22	32
Ulea.....	5	-	3	-	2
Unión (La).....	93	15	61	17	-
Villanueva del Río Segura.....	11	-	7	2	2
Yecla.....	228	2	69	102	55

(1) Población de 16 y más años.

8.2. INMIGRACIONES DE OTRAS CC.AA. SEGÚN MUNICIPIO DE DESTINO Y TITULACIÓN ACADÉMICA, POR SEXO. HOMBRES. (1)

MUNICIPIO DE DESTINO	TITULACIÓN ACADÉMICA				
	TOTAL	No saben leer o escr.	Sin estudios	Graduado Escolar	Bachiller y Superiores
REGIÓN DE MURCIA	4.287	135	1.237	1.472	1.443
Abanilla	48	-	19	22	7
Abarán.....	16	-	5	4	7
Águilas	223	-	27	163	33
Albudeite	2
Alcantarilla.....	78	-	12	32	34
Alcázares (Los)	166	29	59	23	55
Aledo.....	1
Alguazas	25	1	14	4	6
Alhama de Murcia.....	49	-	15	14	20
Archena.....	36	-	20	12	4
Beniel	55	-	33	14	8
Blanca	14	-	11	1	2
Bullas	20	1	5	10	4
Calasparra.....	28	-	15	9	4
Campos del Río	1
Caravaca de la Cruz.....	124	2	35	80	7
Cartagena	669	36	91	193	349
Cehegín.....	46	2	23	10	11
Ceutí.....	10	-	2	4	4
Cieza	80	1	52	15	12
Fortuna.....	21	1	9	8	3
Fuente Álamo.....	30	4	6	15	5
Jumilla	55	7	19	16	13
Librilla	10	-	3	6	1
Lorca	218	13	67	71	67
Lorquí	12	-	2	9	1
Mazarrón	195	1	92	72	30
Molina de Segura.....	113	4	31	35	43
Moratalla	9	-	1	4	4
Mula	18	-	1	6	11
Murcia	934	9	152	309	464
Ojós.....	2
Pliego	10	-	3	2	5
Puerto Lumbreras	45	-	14	19	12
Ricote	4	-	1	1	2
San Javier.....	241	-	84	70	87
San Pedro del Pinatar.....	188	1	99	57	31
Santomera.....	40	-	8	21	11
Torre Pacheco.....	169	14	84	47	24
Torres de Cotillas (Las).....	56	-	29	14	13
Totana	44	-	19	9	16
Ulea.....	3
Unión (La)	53	9	35	9	-
Villanueva del Río Segura	5	-	3	1	1
Yecla	121	-	32	60	29

(1) Población de 16 y más años.

8.3. INMIGRACIONES DE OTRAS CC.AA. SEGÚN MUNICIPIO DE DESTINO Y TITULACIÓN ACADÉMICA, POR SEXO. MUJERES. (1)

MUNICIPIO DE DESTINO	TITULACIÓN ACADÉMICA				
	TOTAL	No saben leer o escr.	Sin estudios	Graduado Escolar	Bachiller y Superiores
REGIÓN DE MURCIA	3.899	96	1.128	1.342	1.333
Abanilla	39	-	19	11	9
Abarán.....	17	-	5	4	8
Águilas	225	1	49	133	42
Albudeite	1
Alcantarilla.....	72	-	17	31	24
Alcázares (Los)	160	29	61	32	38
Aledo	1
Alguazas	13	1	7	2	3
Alhama de Murcia.....	33	-	13	9	11
Archena.....	43	2	15	19	7
Beniel	66	1	29	27	9
Blanca	7	-	3	3	1
Bullas	21	-	5	9	7
Calasparra.....	13	1	7	3	2
Campos del Río	1
Caravaca de la Cruz.....	75	1	17	46	11
Cartagena	619	15	120	210	274
Cehegín.....	41	4	15	10	12
Ceutí.....	13	-	6	5	2
Cieza	44	1	24	11	8
Fortuna.....	14	-	8	2	4
Fuente Álamo.....	29	2	7	16	4
Jumilla	42	6	13	12	11
Librilla	11	-	3	7	1
Lorca	171	3	54	52	62
Lorquí	11	-	-	6	5
Mazarrón.....	156	6	64	61	25
Molina de Segura.....	121	2	26	41	52
Moratalla	11	-	-	6	5
Mula	17	-	1	3	13
Murcia	941	10	168	277	486
Ojós.....	3
Pliego	8	-	3	4	1
Puerto Lumbreras	37	1	11	16	9
Ricote	9	-	3	4	2
San Javier	220	-	94	63	63
San Pedro del Pinatar.....	197	-	97	72	28
Santomera.....	59	1	14	22	22
Torre Pacheco.....	85	-	37	38	10
Torres de Cotillas (Las).....	46	1	17	11	17
Totana	52	-	23	13	16
Ulea.....	2
Unión (La)	40	6	26	8	-
Villanueva del Río Segura	6	-	4	1	1
Yecla	107	2	37	42	26

(1) Población de 16 y más años.



Emigraciones a otras Comunidades Autónomas





1. EVOLUCIÓN DE LAS EMIGRACIONES A OTRAS CC.AA. SEGÚN MUNICIPIO DE PROCEDENCIA. 1991-1998

MUNICIPIO DE PROCEDENCIA	1991	1992	1993	1994	1995	1996	1997	1998
REGIÓN DE MURCIA	4.334	5.714	6.117	7.340	8.084	5.994	7.552	8.233
Abanilla.....	15	38	42	55	67	46	61	70
Abarán.....	33	39	36	39	44	41	32	46
Águilas.....	218	333	243	283	210	223	205	290
Albudeite	4	-	4	9	6	6	3	3
Alcantarilla.....	102	128	159	203	224	203	230	196
Alcázares (Los)	28	52	46	54	71	83	85	141
Aledo	4	-	6	4	6	1	2	1
Alguazas.....	20	16	32	64	52	28	58	29
Alhama de Murcia	27	45	42	63	76	44	68	79
Archena	23	51	60	54	54	73	73	64
Beniel	16	75	81	67	85	58	81	126
Blanca	17	18	34	57	17	13	12	34
Bullas.....	26	25	17	22	51	13	36	36
Calasparra.....	44	46	32	44	65	31	46	55
Campos del Río	9	4	10	7	18	8	11	7
Caravaca de la Cruz	87	114	112	97	127	93	136	143
Cartagena.....	950	1.202	1.287	1.861	2.045	1.502	1.627	1.719
Cehegín.....	27	41	33	55	84	54	60	74
Ceutí.....	15	16	30	20	24	32	26	7
Cieza	95	125	124	125	118	128	119	108
Fortuna	8	30	22	46	32	23	30	24
Fuente Álamo.....	12	10	23	36	33	35	67	60
Jumilla	83	107	130	136	99	79	198	105
Librilla	7	18	-	4	8	7	23	7
Lorca	234	316	280	331	410	311	353	398
Lorquí	17	11	14	15	31	15	31	17
Mazarrón	62	114	136	133	119	105	139	222
Molina de Segura	128	154	229	205	209	169	216	196
Moratalla.....	37	25	30	31	46	23	54	42
Mula.....	21	34	37	41	57	43	55	37
Murcia.....	1.097	1.495	1.652	1.849	2.066	1.482	1.940	2.185
Ojós	1	2	4	7	3	3	2	-
Pliego	7	6	11	28	25	16	5	12
Puerto Lumbreras.....	34	51	69	67	102	84	82	95
Ricote	-	5	10	11	16	6	8	9
San Javier	249	255	240	350	469	247	391	443
San Pedro del Pinatar	165	211	172	205	216	153	244	303
Santomera.....	13	43	76	86	69	53	61	112
Torre Pacheco	66	115	95	183	167	108	289	305
Torres de Cotillas (Las)	37	63	46	40	68	63	76	88
Totana.....	47	35	48	50	45	62	62	74
Ulea	3	4	7	3	2	11	6	4
Unión (La).....	44	66	92	81	84	50	63	76
Villanueva del Río Segura.....	8	9	3	4	4	12	7	1
Yecla.....	194	167	261	215	260	154	179	190

2. EVOLUCIÓN DE LAS EMIGRACIONES A OTRAS CC.AA. SEGÚN PROVINCIA DE DESTINO. 1991-1998. (Continúa)

PROVINCIA DE DESTINO	1991	1992	1993	1994	1995	1996	1997	1998
TOTAL	4.334	5.714	6.117	7.340	8.084	5.994	7.552	8.233
ANDALUCÍA	881	1.131	1.203	1.437	1.636	1.137	1.646	1.701
Almería.....	206	339	376	470	551	333	558	544
Cádiz.....	104	143	135	269	340	174	231	279
Córdoba.....	54	49	62	66	71	74	78	66
Granada.....	187	215	238	261	287	259	297	274
Huelva.....	1	14	37	23	24	11	35	56
Jaén.....	183	226	183	176	125	102	251	245
Málaga.....	61	72	71	70	115	70	96	119
Sevilla.....	85	73	101	102	123	114	100	118
ARAGÓN	41	96	63	105	147	130	75	95
Huesca.....	5	11	11	17	16	22	7	24
Teruel.....	12	4	14	14	32	22	11	19
Zaragoza.....	24	81	38	74	99	86	57	52
ASTURIAS (Principado de)	31	56	42	46	38	23	30	47
BALEARES (Islas)	252	276	274	294	280	278	297	373
CANARIAS	189	237	214	291	405	361	262	253
Palmas (Las).....	130	117	149	187	277	238	181	166
Sta. Cruz de Tenerife.....	59	120	65	104	128	123	81	87
CANTABRIA	29	18	21	18	22	24	30	32
CASTILLA-LA MANCHA	382	447	470	584	561	355	459	491
Albacete.....	282	303	302	391	355	246	295	347
Ciudad Real.....	35	37	46	73	81	58	67	39
Cuenca.....	24	40	24	46	35	17	19	25
Guadalajara.....	11	21	44	36	34	15	27	23
Toledo.....	30	46	54	38	56	19	51	57
CASTILLA Y LEÓN	97	127	133	180	168	124	116	143
Ávila.....	7	4	5	20	2	-	14	9
Burgos.....	8	19	9	23	20	20	20	34
León.....	8	19	18	54	56	22	25	33
Palencia.....	7	15	14	2	5	1	-	9
Salamanca.....	22	10	15	36	24	23	18	19
Segovia.....	17	16	34	13	16	20	1	10
Soria.....	7	8	1	10	3	1	1	8
Valladolid.....	21	28	20	17	37	36	32	17
Zamora.....	-	8	17	5	5	1	5	4

2. EVOLUCIÓN DE LAS EMIGRACIONES A OTRAS CC.AA. SEGÚN PROVINCIA DE DESTINO. 1991-1998. (Conclusión)

PROVINCIA DE DESTINO	1991	1992	1993	1994	1995	1996	1997	1998
CATALUÑA	424	532	537	664	671	445	515	622
Barcelona.....	281	362	406	498	485	318	409	448
Gerona.....	43	80	39	50	49	27	37	59
Lérida.....	11	14	19	36	43	20	18	26
Tarragona.....	89	76	73	80	94	80	51	89
COMUNIDAD VALENCIANA	1.276	1.647	1.975	2.315	2.620	2.055	2.823	2.923
Alicante.....	902	1.155	1.442	1.811	2.078	1.493	2.250	2.322
Castellón.....	63	80	73	98	115	70	94	104
Valencia.....	311	412	460	406	427	492	479	497
EXTREMADURA	65	150	106	213	142	69	141	187
Badajoz.....	41	67	44	53	55	36	22	54
Cáceres.....	24	83	62	160	87	33	119	133
GALICIA	47	127	144	224	185	191	199	180
Coruña (La).....	37	88	81	136	113	115	128	117
Lugo.....	-	7	14	4	9	4	8	5
Orense.....	2	3	8	7	15	7	8	24
Pontevedra.....	8	29	41	77	48	65	55	34
MADRID (Comunidad de)	501	701	736	750	955	627	758	951
NAVARRA (Comunidad Foral de)	9	24	22	28	38	36	31	42
PAÍS VASCO	31	59	68	102	60	34	65	64
Álava.....	6	11	10	15	14	11	16	14
Guipúzcoa.....	4	14	33	38	8	8	14	25
Vizcaya.....	21	34	25	49	38	15	35	25
RIOJA (La)	6	6	25	16	35	23	22	23
CEUTA	33	33	11	19	29	19	20	22
MELILLA	40	47	73	54	92	63	63	84

3. EVOLUCIÓN DE LAS EMIGRACIONES A OTRAS CC.AA. SEGÚN TAMAÑO DEL MUNICIPIO DE PROCEDENCIA. 1991-1998

TAMAÑO	1991	1992	1993	1994	1995	1996	1997	1998
TOTAL	4.334	5.714	6.117	7.340	8.084	5.994	7.552	8.233
Menos de 10.001 hab.....	319	479	586	719	782	594	679	761
De 10.001 a 20.000 hab.....	780	1.059	1.006	1.266	1.489	994	1.319	1.563
De 20.001 a 50.000 hab.....	954	1.163	1.306	1.314	1.292	1.111	1.634	1.607
De 50.001 a 100.000 hab.....	234	316	280	331	410	311	353	398
Más de 100.000 hab.....	950	1.202	1.287	1.861	2.045	1.502	1.627	1.719
Capital de provincia	1.097	1.495	1.652	1.849	2.066	1.482	1.940	2.185

4. EVOLUCIÓN DE LAS EMIGRACIONES A OTRAS CC.AA. SEGÚN TAMAÑO DEL MUNICIPIO DE DESTINO. 1991-1998

TAMAÑO	1991	1992	1993	1994	1995	1996	1997	1998
TOTAL	4.334	5.714	6.117	7.340	8.084	5.994	7.552	8.233
Menos de 10.001 hab.....	995	1.339	1.415	1.755	1.970	1.387	2.184	2.166
De 10.001 a 20.000 hab.....	369	653	600	763	790	556	691	840
De 20.001 a 50.000 hab.....	809	1.030	1.242	1.361	1.689	1.202	1.129	1.256
De 50.001 a 100.000 hab.....	295	403	370	628	621	438	964	1.115
Más de 100.000 hab.....	279	363	408	522	498	441	480	507
Capital de provincia	1.587	1.926	2.082	2.311	2.516	1.970	2.104	2.349

5. EVOLUCIÓN DE LAS EMIGRACIONES A OTRAS CC.AA. SEGÚN LUGAR DE NACIMIENTO EN RELACIÓN AL DESTINO. 1991-1998

LUGAR DE NACIMIENTO	1991	1992	1993	1994	1995	1996	1997	1998
TOTAL	4.334	5.714	6.117	7.340	8.084	5.994	7.552	8.233
REGIÓN DE MURCIA.....	2.090	2.573	2.747	3.305	3.856	2.987	3.855	3.735
MISMA CC.AA. DE DESTINO	1.277	1.753	1.929	2.271	2.346	1.580	1.889	2.190
Misma provincia de destino	1.133	1.565	1.766	2.015	2.116	1.432	1.724	1.985
Mismo municipio de destino...	716	984	1.139	1.323	1.361	912	1.040	1.194
Otro municipio	408	581	627	692	755	520	684	791
No consta	9	-	-	-	-	-	-	-
Otra provincia de destino.....	144	188	163	256	230	148	165	205
OTRA CC.AA. DE DESTINO	830	1.069	1.142	1.314	1.491	1.120	1.221	1.445
EXTRANJERO	135	319	299	450	391	307	587	863
NO CONSTA	2	-	-	-	-	-	-	-

6. EVOLUCIÓN DE LAS EMIGRACIONES A OTRAS CC.AA. POR MESES. 1991-1998

LUGAR DE NACIMIENTO	1991	1992	1993	1994	1995	1996	1997	1998
TOTAL	4.334	5.714	6.117	7.340	8.084	5.994	7.552	8.233
Enero	413	428	417	570	615	642	411	555
Febrero	396	375	468	519	513	533	466	544
Marzo	146	411	455	511	642	592	424	566
Abril.....	158	419	449	565	557	614	744	747
Mayo	217	380	465	582	583	313	743	722
Junio	304	433	460	633	715	276	585	623
Julio.....	405	514	501	621	776	421	622	706
Agosto.....	337	344	463	557	705	402	513	618
Septiembre.....	583	658	714	944	986	676	983	1.014
Octubre	522	618	639	683	857	726	986	851
Noviembre.....	374	580	546	625	622	434	527	723
Diciembre.....	479	554	540	530	513	365	548	564

7. EVOLUCIÓN DE LAS EMIGRACIONES A OTRAS CC.AA. SEGÚN SEXO Y EDAD. 1991-1998

SEXO Y EDAD	1991	1992	1993	1994	1995	1996	1997	1998
AMBOS SEXOS	4.334	5.714	6.117	7.340	8.084	5.994	7.552	8.233
Menos de 16 años	969	1.305	1.279	1.460	1.624	1.247	1.401	1.491
De 16 a 24 años	1.153	1.543	1.714	2.001	2.061	1.395	1.776	1.761
De 25 a 34 años	1.196	1.521	1.713	2.067	2.253	1.702	2.201	2.472
De 35 a 44 años	418	636	670	819	1.049	846	1.057	1.201
De 45 a 54 años	230	320	288	437	448	307	467	527
De 55 a 64 años	188	180	185	239	301	214	253	282
De 65 y más años.....	180	209	268	317	348	283	397	499
HOMBRES	2.181	2.865	3.046	3.781	4.018	3.098	4.028	4.447
Menos de 16 años	522	667	662	771	781	662	715	821
De 16 a 24 años	538	706	776	935	910	647	865	885
De 25 a 34 años	604	786	892	1.097	1.185	883	1.229	1.357
De 35 a 44 años	227	348	363	470	583	499	633	716
De 45 a 54 años	123	177	161	241	263	170	279	307
De 55 a 64 años	97	94	90	128	162	114	142	145
De 65 y más años.....	70	87	102	139	134	123	165	216
MUJERES	2.153	2.849	3.071	3.559	4.066	2.896	3.524	3.786
Menos de 16 años	447	638	617	689	843	585	686	670
De 16 a 24 años	615	837	938	1.066	1.151	748	911	876
De 25 a 34 años	592	735	821	970	1.068	819	972	1.115
De 35 a 44 años	191	288	307	349	466	347	424	485
De 45 a 54 años	107	143	127	196	185	137	188	220
De 55 a 64 años	91	86	95	111	139	100	111	137
De 65 y más años.....	110	122	166	178	214	160	232	283

8. EVOLUCIÓN DE LAS EMIGRACIONES A OTRAS CC.AA SEGÚN SEXO Y TITULACIÓN ACADÉMICA (1). 1991-1998

SEXO Y TIT. ACADÉMICA	1991	1992	1993	1994	1995	1996	1997	1998
AMBOS SEXOS	3.365	4.409	4.838	5.880	6.460	4.747	6.151	6.742
No saben leer o escribir.....	19	39	60	62	59	62	85	216
Sin estudios	1.240	1.496	1.565	1.642	1.862	1.364	1.817	2.568
Graduado escolar o equiv.....	739	1.105	1.493	1.836	2.039	1.514	1.902	3.361
Bachiller y est. superiores.....	1.254	1.686	1.650	2.232	2.387	1.760	2.340	3.728
No clasificables.....	113	83	70	108	113	47	-	-
HOMBRES	1.659	2.198	2.384	3.010	3.237	2.436	3.313	3.626
No saben leer o escribir.....	3	12	23	22	21	18	47	76
Sin estudios	590	749	782	878	951	690	1.068	1.087
Graduado escolar o equiv.....	379	545	703	889	994	795	1.008	1.158
Bachiller y est. superiores.....	636	852	843	1.169	1.214	911	1.185	1.305
No clasificables.....	51	40	33	52	57	22	-	-
MUJERES	1.706	2.211	2.454	2.870	3.223	2.311	2.838	3.116
No saben leer o escribir.....	16	27	37	40	38	44	38	74
Sin estudios	650	747	783	764	911	674	749	777
Graduado escolar o equiv.....	360	560	790	947	1.045	719	894	992
Bachiller y est. superiores.....	618	834	807	1.063	1.173	849	1.155	1.272
No clasificables.....	62	43	37	56	56	25	-	-

(1) Población de 16 y más años.

1. EMIGRACIONES A OTRAS CC.AA. SEGÚN MUNICIPIO DE PROCEDENCIA Y PROVINCIA DE DESTINO. (Continúa)

MUNICIPIO DE PROCEDENCIA	TOTAL	ANDALUCÍA								
		TOTAL	Almería	Cádiz	Córdoba	Granada	Huelva	Jaén	Málaga	Sevilla
REGIÓN DE MURCIA	8.233	1.701	544	279	66	274	56	245	119	118
Abanilla.....	70	2	1	-	1	-	-	-	-	-
Abarán.....	46	18	-	1	5	6	5	-	-	1
Águilas.....	290	104	53	10	8	20	-	7	5	1
Albudeite	3	-	-	-	-	-	-	-	-	-
Alcantarilla.....	196	32	6	5	1	8	-	7	1	4
Alcázares (Los)	141	32	11	-	1	-	4	10	5	1
Aledo	1
Alguazas.....	29	-	-	-	-	-	-	-	-	-
Alhama de Murcia	79	25	8	1	-	10	-	1	5	-
Archena.....	64	5	1	-	4	-	-	-	-	-
Beniel	126	5	3	-	-	-	-	-	2	-
Blanca	34	8	-	-	-	1	1	2	3	1
Bullas.....	36	7	1	-	-	1	-	-	4	1
Calasparra.....	55	11	10	-	-	1	-	-	-	-
Campos del Río	7	-	-	-	-	-	-	-	-	-
Caravaca de la Cruz	143	50	27	-	2	10	-	4	6	1
Cartagena.....	1.719	400	47	212	7	31	18	18	32	35
Cehegín.....	74	10	5	-	-	-	-	1	3	1
Ceutí.....	7	2	-	-	-	2	-	-	-	-
Cieza	108	12	2	1	1	2	3	3	-	-
Fortuna.....	24	3	2	1	-	-	-	-	-	-
Fuente Álamo.....	60	28	4	2	-	14	1	7	-	-
Jumilla	105	7	1	-	3	1	1	-	1	-
Librilla.....	7	1	-	-	-	-	-	-	-	1
Lorca	398	168	125	7	5	17	4	5	-	5
Lorquí	17	6	1	-	-	4	-	1	-	-
Mazarrón	222	65	19	10	3	14	2	5	7	5
Molina de Segura.....	196	38	7	1	2	14	-	3	5	6
Moratalla.....	42	3	3	-	-	-	-	-	-	-
Mula.....	37	1	1	-	-	-	-	-	-	-
Murcia.....	2.185	273	98	17	13	52	6	27	32	28
Ojós	-	-	-	-	-	-	-	-	-	-
Pliego	12	-	-	-	-	-	-	-	-	-
Puerto Lumbreras	95	51	44	-	-	5	-	-	1	1
Ricote	9	-	-	-	-	-	-	-	-	-
San Javier	443	96	21	4	-	8	3	53	2	5
San Pedro del Pinatar.....	303	62	17	1	5	9	-	23	1	6
Santomera.....	112	10	5	3	-	-	-	1	-	1
Torre Pacheco.....	305	100	10	3	1	24	8	53	-	1
Torres de Cotillas (Las)...	88	20	2	-	-	7	-	8	3	-
Totana.....	74	7	2	-	1	-	-	4	-	-
Ulea.....	4	-	-	-	-	-	-	-	-	-
Unión (La)	76	20	6	-	-	-	-	2	-	12
Villanueva del Río Seg....	1
Yecla.....	190	18	-	-	3	13	-	-	1	1

1. EMIGRACIONES A OTRAS CC.AA. SEGÚN MUNICIPIO DE PROCEDENCIA Y PROVINCIA DE DESTINO. (Continúa)

MUNICIPIO DE PROCEDENCIA	ARAGÓN				ASTU-RIAS	BALEA-RES	CANARIAS		
	TOTAL	Huesca	Teruel	Zaragoza			TOTAL	L. Palmas	Tenerife
REGIÓN DE MURCIA	95	24	19	52	47	373	253	166	87
Abanilla.....	1	1	-	-	-	-	-	-	-
Abarán.....	-	-	-	-	-	-	-	-	-
Águilas.....	-	-	-	-	1	21	6	5	1
Albudeite	-	-	-	-	-	-	-	-	-
Alcantarilla.....	2	1	-	1	1	13	9	5	4
Alcázares (Los)	-	-	-	-	1	4	-	-	-
Aledo
Alguazas.....	-	-	-	-	-	2	1	-	1
Alhama de Murcia	3	-	1	2	-	4	-	-	-
Archena.....	-	-	-	-	3	8	1	1	-
Beniel	1	-	-	1	-	-	-	-	-
Blanca	-	-	-	-	-	-	1	1	-
Bullas.....	4	4	-	-	-	1	-	-	-
Calasparra.....	-	-	-	-	-	14	1	1	-
Campos del Río	-	-	-	-	-	-	-	-	-
Caravaca de la Cruz	8	-	8	-	-	21	2	1	1
Cartagena.....	15	1	1	13	1	72	74	55	19
Cehegín.....	2	-	2	-	1	9	2	1	1
Ceutí.....	-	-	-	-	-	1	-	-	-
Cieza	-	-	-	-	5	10	1	1	-
Fortuna	-	-	-	-	-	-	2	2	-
Fuente Álamo.....	1	-	1	-	-	-	-	-	-
Jumilla	-	-	-	-	-	11	4	4	-
Librilla	-	-	-	-	-	-	-	-	-
Lorca	9	4	-	5	-	19	9	5	4
Lorquí	-	-	-	-	-	-	-	-	-
Mazarrón	-	-	-	-	1	7	2	-	2
Molina de Segura.....	2	1	-	1	-	8	2	1	1
Moratalla.....	-	-	-	-	-	-	-	-	-
Mula.....	-	-	-	-	1	11	-	-	-
Murcia.....	32	10	4	18	24	89	97	57	40
Ojós.....	-	-	-	-	-	-	-	-	-
Pliego	-	-	-	-	-	-	-	-	-
Puerto Lumbreras	-	-	-	-	-	1	1	1	-
Ricote	-	-	-	-	-	-	-	-	-
San Javier	5	-	-	5	2	11	9	7	2
San Pedro del Pinatar.....	4	-	1	3	2	5	5	3	2
Santomera.....	-	-	-	-	-	7	3	3	-
Torre Pacheco.....	3	2	1	-	-	5	4	4	-
Torres de Cotillas (Las) ...	-	-	-	-	-	5	6	1	5
Totana.....	1	-	-	1	-	11	5	3	2
Ulea	-	-	-	-	-	-	-	-	-
Unión (La)	1	-	-	1	4	2	3	1	2
Villanueva del Río Seg....
Yecla.....	1	-	-	1	-	1	3	3	-

1. EMIGRACIONES A OTRAS CC.AA. SEGÚN MUNICIPIO DE PROCEDENCIA Y PROVINCIA DE DESTINO. (Continúa)

MUNICIPIO DE PROCEDENCIA	CANTA-BRIA	CASTILLA-LA MANCHA					
		TOTAL	Albacete	C. Real	Cuenca	Guadalajara	Toledo
REGIÓN DE MURCIA	32	491	347	39	25	23	57
Abanilla.....	-	5	5	-	-	-	-
Abarán.....	-	3	2	1	-	-	-
Águilas.....	10	21	12	1	1	3	4
Albudeite	-	-	-	-	-	-	-
Alcantarilla.....	-	19	11	-	-	5	3
Alcázares (Los)	-	7	3	-	-	3	1
Aledo
Alguazas.....	-	1	1	-	-	-	-
Alhama de Murcia	1	2	2	-	-	-	-
Archena.....	-	-	-	-	-	-	-
Beniel	-	3	3	-	-	-	-
Blanca	-	8	8	-	-	-	-
Bullas.....	-	-	-	-	-	-	-
Calasparra.....	-	4	3	1	-	-	-
Campos del Río	1	-	-	-	-	-	-
Caravaca de la Cruz	-	14	13	-	-	1	-
Cartagena.....	4	71	39	9	5	3	15
Cehegín.....	-	3	3	-	-	-	-
Ceutí.....	-	2	1	-	-	1	-
Cieza	-	13	10	1	-	-	2
Fortuna.....	-	1	-	1	-	-	-
Fuente Álamo.....	1	1	1	-	-	-	-
Jumilla	-	12	11	-	-	-	1
Librilla.....	-	3	3	-	-	-	-
Lorca	2	8	3	1	1	-	3
Lorquí.....	-	1	1	-	-	-	-
Mazarrón.....	2	9	9	-	-	-	-
Molina de Segura.....	-	7	3	2	2	-	-
Moratalla.....	-	9	9	-	-	-	-
Mula.....	1	2	1	-	1	-	-
Murcia.....	8	163	111	14	5	6	27
Ojós	-	-	-	-	-	-	-
Pliego	-	-	-	-	-	-	-
Puerto Lumbreras	-	6	5	-	-	-	1
Ricote	-	-	-	-	-	-	-
San Javier	1	26	22	1	2	1	-
San Pedro del Pinatar.....	-	15	6	5	4	-	-
Santomera.....	-	1	1	-	-	-	-
Torre Pacheco.....	-	7	4	1	2	-	-
Torres de Cotillas (Las)...	-	2	2	-	-	-	-
Totana.....	1	3	1	-	2	-	-
Ulea.....	-	-	-	-	-	-	-
Unión (La)	-	-	-	-	-	-	-
Villanueva del Río Seg....
Yecla.....	-	39	38	1	-	-	-

1. EMIGRACIONES A OTRAS CC.AA. SEGÚN MUNICIPIO DE PROCEDENCIA Y PROVINCIA DE DESTINO. (Continúa)

MUNICIPIO DE PROCEDENCIA	CASTILLA-LEÓN									
	TOTAL	Ávila	Burgos	León	Palencia	Salaman- ca	Segovia	Soria	Valladolid	Zamora
REGIÓN DE MURCIA	143	9	34	33	9	19	10	8	17	4
Abanilla	-	-	-	-	-	-	-	-	-	-
Abarán	-	-	-	-	-	-	-	-	-	-
Águilas	1	-	-	-	-	-	1	-	-	-
Albudeite	1	-	-	-	-	-	-	-	-	1
Alcantarilla.....	12	-	10	2	-	-	-	-	-	-
Alcázares (Los)	7	3	-	2	-	1	-	-	1	-
Aledo
Alguazas	1	-	-	1	-	-	-	-	-	-
Alhama de Murcia.....	4	-	4	-	-	-	-	-	-	-
Archena.....	-	-	-	-	-	-	-	-	-	-
Beniel	-	-	-	-	-	-	-	-	-	-
Blanca	-	-	-	-	-	-	-	-	-	-
Bullas	1	-	-	-	-	-	-	1	-	-
Calasparra.....	1	-	-	1	-	-	-	-	-	-
Campos del Río	-	-	-	-	-	-	-	-	-	-
Caravaca de la Cruz.....	1	-	-	-	-	-	-	1	-	-
Cartagena	29	-	11	8	3	2	1	1	3	-
Cehegín.....	-	-	-	-	-	-	-	-	-	-
Ceutí.....	-	-	-	-	-	-	-	-	-	-
Cieza	3	-	-	3	-	-	-	-	-	-
Fortuna.....	1	-	-	-	-	-	-	1	-	-
Fuente Álamo.....	1	-	-	-	-	-	-	1	-	-
Jumilla	-	-	-	-	-	-	-	-	-	-
Librilla.....	-	-	-	-	-	-	-	-	-	-
Lorca	1	-	-	-	-	-	-	-	1	-
Lorquí.....	-	-	-	-	-	-	-	-	-	-
Mazarrón.....	7	2	-	-	-	1	4	-	-	-
Molina de Segura.....	3	-	-	-	2	-	-	-	1	-
Moratalla	-	-	-	-	-	-	-	-	-	-
Mula	-	-	-	-	-	-	-	-	-	-
Murcia	38	3	6	9	4	11	-	2	1	2
Ojós.....	-	-	-	-	-	-	-	-	-	-
Pliego	-	-	-	-	-	-	-	-	-	-
Puerto Lumbreras	-	-	-	-	-	-	-	-	-	-
Ricote	-	-	-	-	-	-	-	-	-	-
San Javier	10	-	3	3	-	2	-	1	1	-
San Pedro del Pinatar.....	8	1	-	1	-	2	-	-	3	1
Santomera.....	-	-	-	-	-	-	-	-	-	-
Torre Pacheco.....	5	-	-	-	-	-	-	-	5	-
Torres de Cotillas (Las)...	2	-	-	2	-	-	-	-	-	-
Totana	-	-	-	-	-	-	-	-	-	-
Ulea.....	-	-	-	-	-	-	-	-	-	-
Unión (La)	5	-	-	1	-	-	4	-	-	-
Villanueva del Río Seg....
Yecla.....	1	-	-	-	-	-	-	-	1	-

1. EMIGRACIONES A OTRAS CC.AA. SEGÚN MUNICIPIO DE PROCEDENCIA Y PROVINCIA DE DESTINO. (Continúa)

MUNICIPIO DE PROCEDENCIA	CATALUÑA					COMUNIDAD VALENCIANA			
	TOTAL	Barcelona	Gerona	Lérida	Tarragona	TOTAL	Alicante	Castellón	Valencia
REGIÓN DE MURCIA	622	448	59	26	89	2.923	2.322	104	497
Abanilla.....	-	-	-	-	-	59	58	-	1
Abarán.....	1	1	-	-	-	20	18	-	2
Águilas.....	40	28	8	-	4	66	41	7	18
Albudeite	1	1	-	-	-	1	-	1	-
Alcantarilla.....	10	9	1	-	-	67	47	-	20
Alcázares (Los)	10	8	-	-	2	40	34	4	2
Aledo
Alguazas.....	2	2	-	-	-	20	18	-	2
Alhama de Murcia	6	6	-	-	-	27	18	6	3
Archena.....	4	3	-	-	1	34	29	-	5
Beniel	8	8	-	-	-	102	101	-	1
Blanca	1	1	-	-	-	7	4	-	3
Bullas.....	5	4	-	-	1	15	14	-	1
Calasparra.....	6	4	2	-	-	15	14	-	1
Campos del Río	1	1	-	-	-	5	5	-	-
Caravaca de la Cruz	13	13	-	-	-	19	13	1	5
Cartagena.....	133	80	19	5	29	394	236	34	124
Cehegín.....	25	25	-	-	-	19	15	2	2
Ceutí.....	-	-	-	-	-	2	1	-	1
Cieza	4	2	-	2	-	35	27	-	8
Fortuna	-	-	-	-	-	17	15	-	2
Fuente Álamo.....	8	7	-	1	-	14	9	-	5
Jumilla	6	6	-	-	-	60	51	1	8
Librilla.....	-	-	-	-	-	3	3	-	-
Lorca	36	21	12	-	3	99	65	11	23
Lorquí	3	2	-	-	1	7	2	-	5
Mazarrón	19	18	-	-	1	66	52	2	12
Molina de Segura.....	26	18	2	-	6	70	54	3	13
Moratalla.....	4	3	-	-	1	18	16	-	2
Mula.....	3	-	3	-	-	13	10	-	3
Murcia.....	148	114	7	5	22	951	788	24	139
Ojós	-	-	-	-	-	-	-	-	-
Pliego	3	3	-	-	-	4	4	-	-
Puerto Lumbreras	4	3	1	-	-	26	18	1	7
Ricote	2	-	-	-	2	6	6	-	-
San Javier	15	9	1	4	1	116	100	-	16
San Pedro del Pinatar.....	6	1	-	1	4	134	131	1	2
Santomera.....	9	9	-	-	-	66	66	-	-
Torre Pacheco.....	24	17	2	3	2	102	92	-	10
Torres de Cotillas (Las)...	9	3	-	-	6	40	36	-	4
Totana.....	4	4	-	-	-	35	15	4	16
Ulea	2	1	-	1	-	1	1	-	-
Unión (La)	9	5	-	4	-	24	18	-	6
Villanueva del Río Seg....
Yecla.....	12	8	1	-	3	103	76	2	25

1. EMIGRACIONES A OTRAS CC.AA. SEGÚN MUNICIPIO DE PROCEDENCIA Y PROVINCIA DE DESTINO. (Continúa)

MUNICIPIO DE PROCEDENCIA	EXTREMADURA			GALICIA					MADRID
	TOTAL	Badajoz	Cáceres	TOTAL	Coruña	Lugo	Orense	Pontevedra	
REGIÓN DE MURCIA	187	54	133	180	117	5	24	34	951
Abanilla	-	-	-	-	-	-	-	-	3
Abarán	-	-	-	-	-	-	-	-	2
Águilas	-	-	-	1	-	-	-	1	8
Albudeite	-	-	-	-	-	-	-	-	-
Alcantarilla	5	1	4	2	-	1	-	1	11
Alcázares (Los)	-	-	-	2	2	-	-	-	35
Aledo
Alguazas	1	-	1	-	-	-	-	-	-
Alhama de Murcia	-	-	-	2	2	-	-	-	4
Archena	1	1	-	-	-	-	-	-	6
Beniel	-	-	-	-	-	-	-	-	2
Blanca	-	-	-	-	-	-	-	-	7
Bullas	-	-	-	1	-	-	-	1	1
Calasparra	-	-	-	-	-	-	-	-	3
Campos del Río	-	-	-	-	-	-	-	-	-
Caravaca de la Cruz	-	-	-	1	-	-	1	-	11
Cartagena	23	19	4	117	91	1	2	23	330
Cehegín	-	-	-	-	-	-	-	-	3
Ceutí	-	-	-	-	-	-	-	-	-
Cieza	-	-	-	-	-	-	-	-	22
Fortuna	-	-	-	-	-	-	-	-	-
Fuente Álamo	1	-	1	-	-	-	-	-	5
Jumilla	-	-	-	1	-	1	-	-	3
Librilla	-	-	-	-	-	-	-	-	-
Lorca	6	4	2	-	-	-	-	-	30
Lorquí	-	-	-	-	-	-	-	-	-
Mazarrón	5	2	3	4	1	-	3	-	31
Molina de Segura	1	-	1	11	1	1	9	-	20
Moratalla	2	2	-	-	-	-	-	-	4
Mula	2	1	1	-	-	-	-	-	3
Murcia	36	20	16	23	11	-	7	5	239
Ojós	-	-	-	-	-	-	-	-	-
Pliego	-	-	-	1	1	-	-	-	4
Puerto Lumbreras	5	-	5	-	-	-	-	-	1
Ricote	-	-	-	-	-	-	-	-	1
San Javier	52	-	52	4	1	1	1	1	77
San Pedro del Pinatar	5	-	5	-	-	-	-	-	53
Santomera	5	-	5	-	-	-	-	-	8
Torre Pacheco	37	4	33	7	5	-	-	2	4
Torres de Cotillas (Las)	-	-	-	1	1	-	-	-	1
Totana	-	-	-	1	-	-	1	-	1
Ulea	-	-	-	-	-	-	-	-	-
Unión (La)	-	-	-	1	1	-	-	-	6
Villanueva del Río Seg...
Yecla	-	-	-	-	-	-	-	-	12

1. EMIGRACIONES A OTRAS CC.AA. SEGÚN MUNICIPIO DE PROCEDENCIA Y PROVINCIA DE DESTINO. (Conclusión)

MUNICIPIO DE PROCEDENCIA	NAVARRA	PAÍS VASCO				LA RIOJA	CEUTA	MELILLA
		TOTAL	Álava	Guipúzcoa	Vizcaya			
REGIÓN DE MURCIA	42	64	14	25	25	23	22	84
Abanilla.....	-	-	-	-	-	-	-	-
Abarán.....	1	-	-	-	-	-	-	1
Águilas.....	2	1	1	-	-	1	-	7
Albudeite	-	-	-	-	-	-	-	-
Alcantarilla.....	2	3	-	3	-	-	-	8
Alcázares (Los)	2	-	-	-	-	-	1	-
Aledo
Alguazas.....	-	-	-	-	-	-	1	-
Alhama de Murcia	-	1	-	-	1	-	-	-
Archena.....	1	-	-	-	-	-	-	1
Beniel	1	-	-	-	-	4	-	-
Blanca	-	1	-	-	1	-	-	1
Bullas.....	-	-	-	-	-	-	-	1
Calasparra.....	-	-	-	-	-	-	-	-
Campos del Río	-	-	-	-	-	-	-	-
Caravaca de la Cruz	-	1	-	-	1	2	-	-
Cartagena.....	7	11	3	2	6	3	9	26
Cehegín.....	-	-	-	-	-	-	-	-
Ceutí.....	-	-	-	-	-	-	-	-
Cieza	1	1	1	-	-	-	-	1
Fortuna	-	-	-	-	-	-	-	-
Fuente Álamo.....	-	-	-	-	-	-	-	-
Jumilla	1	-	-	-	-	-	-	-
Librilla	-	-	-	-	-	-	-	-
Lorca	3	-	-	-	-	-	2	6
Lorquí	-	-	-	-	-	-	-	-
Mazarrón	-	4	-	4	-	-	-	-
Molina de Segura.....	1	-	-	-	-	3	1	3
Moratalla.....	2	-	-	-	-	-	-	-
Mula.....	-	-	-	-	-	-	-	-
Murcia.....	8	24	5	9	10	8	8	16
Ojós.....	-	-	-	-	-	-	-	-
Pliego	-	-	-	-	-	-	-	-
Puerto Lumbreras	-	-	-	-	-	-	-	-
Ricote	-	-	-	-	-	-	-	-
San Javier	4	10	-	5	5	1	-	4
San Pedro del Pinatar.....	-	3	1	1	1	-	-	1
Santomera.....	1	1	-	1	-	1	-	-
Torre Pacheco.....	4	2	2	-	-	-	-	1
Torres de Cotillas (Las) ...	-	-	-	-	-	-	-	2
Totana.....	-	-	-	-	-	-	-	5
Ulea	1	-	-	-	-	-	-	-
Unión (La)	-	1	1	-	-	-	-	-
Villanueva del Río Seg....
Yecla.....	-	-	-	-	-	-	-	-

2. EMIGRACIONES A OTRAS CC.AA. SEGÚN TAMAÑO DEL MUNICIPIO DE PROCEDENCIA Y TAMAÑO DEL MUNICIPIO DE DESTINO.

TAMAÑO MUNICIPIO PROCEDENCIA	TAMAÑO DEL MUNICIPIO DE DESTINO						
	TOTAL	Menos de 10.001	De 10.001 a 20.000	De 20.001 a 50.000	De 50.001 a 100.000	Más de 100.000	Capital Provincia
TOTAL	8.233	2.166	840	1.256	1.115	507	2.349
Menos de 10.001 hab.	761	222	73	93	178	52	143
De 10.001 a 20.000 hab. .	1.563	597	155	189	135	124	363
De 20.001 a 50.000 hab. .	1.607	516	220	280	126	91	374
De 50.001 a 100.000 hab...	398	130	54	58	31	18	107
Más de 100.000 hab.	1.719	231	146	302	325	82	633
Capital de Provincia	2.185	470	192	334	320	140	729

3. EMIGRACIONES A OTRAS CC.AA. SEGÚN MUNICIPIO DE PROCEDENCIA Y LUGAR DE NACIMIENTO, EN RELACIÓN AL MUNICIPIO DE PROCEDENCIA.

MUNICIPIO DE PROCEDENCIA	TOTAL	REGIÓN DE MURCIA			OTRA CC.AA.	EXTRANJERO
		Total	Municipio procedencia	Otro Municipio procedencia		
REGIÓN DE MURCIA	8.233	3.735	2.938	797	3.635	863
Abanilla.....	70	38	35	3	29	3
Abarán.....	46	30	25	5	15	1
Águilas.....	290	121	93	28	156	13
Albudeite.....	3	2	1	1	1	-
Alcantarilla.....	196	92	43	49	98	6
Alcázares (Los).....	141	16	3	13	93	32
Aledo.....	1
Alguazas.....	29	19	8	11	9	1
Alhama de Murcia.....	79	22	19	3	52	5
Archena.....	64	44	29	15	16	4
Beniel.....	126	53	39	14	63	10
Blanca.....	34	17	14	3	9	8
Bullas.....	36	29	26	3	3	4
Calasparra.....	55	45	39	6	9	1
Campos del Río.....	7	5	5	-	2	-
Caravaca de la Cruz.....	143	80	65	15	48	15
Cartagena.....	1.719	883	798	85	745	91
Cehegín.....	74	43	34	9	26	5
Ceutí.....	7	4	4	-	2	1
Cieza.....	108	64	55	9	38	6
Fortuna.....	24	13	6	7	9	2
Fuente Álamo.....	60	28	14	14	25	7
Jumilla.....	105	68	58	10	35	2
Librilla.....	7	1	1	-	5	1
Lorca.....	398	216	195	21	154	28
Lorquí.....	17	10	8	2	7	-
Mazarrón.....	222	73	47	26	135	14
Molina de Segura.....	196	95	41	54	86	15
Moratalla.....	42	26	25	1	13	3
Mula.....	37	26	18	8	9	2
Murcia.....	2.185	996	855	141	988	201
Ojós.....	-	0	-	-	-	-
Pliego.....	12	11	8	3	1	-
Puerto Lumbreras.....	95	39	26	13	47	9
Ricote.....	9	5	5	-	3	1
San Javier.....	443	83	40	43	222	138
San Pedro del Pinatar.....	303	93	56	37	189	21
Santomera.....	112	38	10	28	59	15
Torre Pacheco.....	305	83	40	43	74	148
Torres de Cotillas (Las).....	88	42	18	24	33	13
Totana.....	74	42	32	10	13	19
Ulea.....	4	2	1	1	1	1
Unión (La).....	76	49	15	34	24	3
Villanueva del Río Segura.....	1
Yecla.....	190	87	82	5	89	14

4. EMIGRACIONES A OTRAS CC.AA. SEGÚN PROVINCIA DE DESTINO Y LUGAR DE NACIMIENTO, EN RELACIÓN AL DESTINO. (Continúa)

PROVINCIA DE DESTINO	TOTAL	REGIÓN DE MURCIA	MISMA CC.AA. DESTINO		OTRA CC.AA.	EXTRANJERO
			Provincia destino	Otra Provincia destino		
TOTAL	8.233	3.735	1.985	205	1.445	863
ANDALUCÍA	1.701	630	503	110	243	215
Almería	544	279	135	29	60	41
Cádiz	279	97	74	17	79	12
Córdoba.....	66	15	34	4	4	9
Granada.....	274	101	121	13	36	3
Huelva	56	22	6	7	4	17
Jaén.....	245	32	76	7	18	112
Málaga.....	119	49	15	19	24	12
Sevilla.....	118	35	42	14	18	9
ARAGÓN	95	44	14	2	29	6
Huesca	24	15	4	-	4	1
Teruel.....	19	2	6	-	7	4
Zaragoza	52	27	4	2	18	1
ASTURIAS (Principado de)	47	22	16	-	7	2
BALEARES (Islas)	373	255	32	-	66	20
CANARIAS	253	160	24	2	54	13
Palmas (Las)	166	93	19	1	46	7
Sta. Cruz de Tenerife.....	87	67	5	1	8	6
CANTABRIA	32	8	9	-	12	3
CASTILLA-LA MANCHA	491	189	172	4	87	39
Albacete.....	347	134	143	3	44	23
Ciudad Real.....	39	13	13	1	12	-
Cuenca	25	10	4	-	5	6
Guadalajara	23	7	4	-	8	4
Toledo.....	57	25	8	-	18	6
CASTILLA Y LEÓN	143	56	48	7	28	4
Ávila.....	9	1	2	1	5	-
Burgos	34	18	10	-	6	-
León.....	33	16	8	-	8	1
Palencia.....	9	4	2	2	-	1
Salamanca.....	19	6	9	-	4	-
Segovia.....	10	3	5	1	1	-
Soria	8	2	-	1	3	2
Valladolid	17	5	9	2	1	-
Zamora	4	1	3	-	-	-

4. EMIGRACIONES A OTRAS CC.AA. SEGÚN PROVINCIA DE DESTINO Y LUGAR DE NACIMIENTO, EN RELACIÓN AL DESTINO. (Conclusión)

PROVINCIA DE DESTINO	TOTAL	REGIÓN DE MURCIA	MISMA CC.AA. DESTINO		OTRA CC.AA.	EXTRANJERO
			Provincia destino	Otra Provincia destino		
CATALUÑA	622	318	118	15	121	50
Barcelona	448	230	100	2	88	28
Gerona.....	59	31	12	2	9	5
Lérida.....	26	10	1	-	3	12
Tarragona	89	47	5	11	21	5
COMUNIDAD VALENCIANA ...	2.923	1.454	695	46	426	302
Alicante.....	2.322	1.162	587	32	298	243
Castellón.....	104	51	11	6	29	7
Valencia	497	241	97	8	99	52
EXTREMADURA	187	31	21	1	16	118
Badajoz.....	54	24	10	1	12	7
Cáceres	133	7	11	-	4	111
GALICIA	180	60	69	17	20	14
Coruña (La)	117	40	50	10	14	3
Lugo.....	5	2	-	1	-	2
Orense.....	24	9	8	1	1	5
Pontevedra	34	9	11	5	5	4
MADRID (Comunidad de)	951	388	232	-	287	44
NAVARRA (Cdad. Foral de).....	42	16	4	-	9	13
PAÍS VASCO	64	24	20	1	14	5
Álava.....	14	6	2	1	2	3
Guipúzcoa	25	9	11	-	3	2
Vizcaya	25	9	7	-	9	-
RIOJA (La)	23	10	3	-	4	6
CEUTA	22	15	1	-	5	1
MELILLA	84	55	4	-	17	8

5.1. EMIGRACIONES A OTRAS CC.AA. SEGÚN MUNICIPIO DE PROCEDENCIA Y EDAD, POR SEXO. AMBOS SEXOS.

MUNICIPIO DE PROCEDENCIA	GRUPOS DE EDAD							
	TOTAL	Menos de 16 años	De 16 a 24 años	De 25 a 34 años	De 35 a 44 años	De 45 a 54 años	De 55 a 64 años	De 65 y más
REGIÓN DE MURCIA	8.233	1.491	1.761	2.472	1.201	527	282	499
Abanilla.....	70	10	23	19	9	1	2	6
Abarán.....	46	10	8	19	3	2	-	4
Águilas.....	290	62	64	70	33	25	12	24
Albudeite	3	-	1	1	1	-	-	-
Alcantarilla.....	196	35	45	62	23	12	6	13
Alcázares (Los)	141	29	21	38	15	14	11	13
Aledo	1	-	1	-	-	-	-	-
Alguazas.....	29	4	8	7	2	2	2	4
Alhama de Murcia	79	17	16	22	12	8	-	4
Archena.....	64	5	16	24	13	2	1	3
Beniel	126	29	36	39	11	5	-	6
Blanca	34	6	6	12	6	3	1	-
Bullas.....	36	3	8	12	4	5	1	3
Calasparra.....	55	7	15	15	6	2	4	6
Campos del Río	7	-	1	2	1	-	-	3
Caravaca de la Cruz	143	21	40	46	15	6	3	12
Cartagena.....	1.719	389	287	524	299	93	50	77
Cehégín.....	74	10	17	20	14	3	1	9
Ceutí.....	7	2	-	2	2	1	-	-
Cieza	108	19	20	44	11	5	2	7
Fortuna	24	2	7	11	1	-	-	3
Fuente Álamo.....	60	14	12	18	7	3	3	3
Jumilla	105	12	27	26	15	6	4	15
Librilla	7	-	2	3	-	-	-	2
Lorca.....	398	60	118	103	40	25	15	37
Lorquí	17	2	5	2	2	3	-	3
Mazarrón	222	45	52	60	30	14	11	10
Molina de Segura	196	36	45	57	31	11	4	12
Moratalla.....	42	4	11	16	2	4	1	4
Mula.....	37	3	6	12	8	2	3	3
Murcia.....	2.185	326	504	670	338	147	85	115
Ojós	-	-	-	-	-	-	-	-
Pliego	12	1	3	4	2	-	1	1
Puerto Lumbreras.....	95	10	29	36	7	8	-	5
Ricote	9	3	1	-	2	1	-	2
San Javier	443	91	72	132	76	26	21	25
San Pedro del Pinatar	303	75	43	94	30	18	14	29
Santomera.....	112	21	28	33	14	10	2	4
Torre Pacheco.....	305	52	59	104	55	21	8	6
Torres de Cotillas (Las)	88	17	21	22	17	8	2	1
Totana.....	74	12	22	18	10	8	2	2
Ulea	4	-	-	2	1	-	1	-
Unión (La).....	76	13	18	19	10	6	2	8
Villanueva del Río Segura.....	1	-	1	-	-	-	-	-
Yecla.....	190	34	42	52	23	17	7	15

5.2. EMIGRACIONES A OTRAS CC.AA. SEGÚN MUNICIPIO DE PROCEDENCIA Y EDAD, POR SEXO. HOMBRES.

MUNICIPIO DE PROCEDENCIA	GRUPOS DE EDAD							
	TOTAL	Menos de 16 años	De 16 a 24 años	De 25 a 34 años	De 35 a 44 años	De 45 a 54 años	De 55 a 64 años	De 65 y más
REGIÓN DE MURCIA	4.447	821	885	1.357	716	307	145	216
Abanilla.....	34	4	7	11	6	-	2	4
Abarán.....	24	5	4	10	2	2	-	1
Águilas.....	151	31	31	40	21	14	5	9
Albudeite.....	2	-	1	1	-	-	-	-
Alcantarilla.....	92	15	23	30	14	5	4	1
Alcázares (Los).....	73	17	9	22	6	6	4	9
Aledo.....	1	-	1	-	-	-	-	-
Alguazas.....	18	2	5	6	1	1	1	2
Alhama de Murcia.....	38	11	6	9	4	5	-	3
Archena.....	36	4	7	13	9	2	-	1
Beniel.....	54	12	8	22	7	3	-	2
Blanca.....	24	5	4	9	4	1	1	-
Bullas.....	26	3	6	11	2	3	-	1
Calasparra.....	30	4	9	8	4	1	1	3
Campos del Río.....	5	-	1	2	-	-	-	2
Caravaca de la Cruz.....	82	8	21	32	10	3	2	6
Cartagena.....	923	203	145	276	182	55	32	30
Cehegín.....	41	6	9	10	9	2	-	5
Ceutí.....	4	-	-	2	1	1	-	-
Cieza.....	54	12	12	19	6	4	1	-
Fortuna.....	14	2	2	8	1	-	-	1
Fuente Álamo.....	33	7	7	9	3	2	2	3
Jumilla.....	55	7	15	13	8	3	2	7
Librilla.....	4	-	1	2	-	-	-	1
Lorca.....	227	36	68	57	26	16	10	14
Lorquí.....	8	-	1	1	2	2	-	2
Mazarrón.....	106	23	24	26	14	9	7	3
Molina de Segura.....	93	19	19	24	15	6	1	9
Moratalla.....	25	3	6	11	2	1	1	1
Mula.....	23	2	1	10	5	1	2	2
Murcia.....	1.132	182	250	343	188	81	39	49
Ojós.....	-	-	-	-	-	-	-	-
Pliego.....	6	1	-	3	1	-	-	1
Puerto Lumbreras.....	49	6	16	18	3	5	-	1
Ricote.....	7	3	1	-	1	1	-	1
San Javier.....	294	52	47	96	56	19	11	13
San Pedro del Pinatar.....	151	46	21	43	14	8	8	11
Santomera.....	53	6	10	20	8	6	-	3
Torre Pacheco.....	223	31	44	75	47	17	6	3
Torres de Cotillas (Las).....	51	12	11	12	9	6	1	-
Totana.....	42	6	14	12	3	6	-	1
Ulea.....	3	-	-	2	1	-	-	-
Unión (La).....	40	12	6	11	6	1	-	4
Villanueva del Río Segura.....	-	-	-	-	-	-	-	-
Yecla.....	96	23	12	28	15	9	2	7

5.3. EMIGRACIONES A OTRAS CC.AA. SEGÚN MUNICIPIO DE PROCEDENCIA Y EDAD, POR SEXO. MUJERES.

MUNICIPIO DE PROCEDENCIA	GRUPOS DE EDAD							
	TOTAL	Menos de 16 años	De 16 a 24 años	De 25 a 34 años	De 35 a 44 años	De 45 a 54 años	De 55 a 64 años	De 65 y más
REGIÓN DE MURCIA	3.786	670	876	1.115	485	220	137	283
Abanilla.....	36	6	16	8	3	1	-	2
Abarán.....	22	5	4	9	1	-	-	3
Águilas.....	139	31	33	30	12	11	7	15
Albudeite	1	-	-	-	1	-	-	-
Alcantarilla.....	104	20	22	32	9	7	2	12
Alcázares (Los)	68	12	12	16	9	8	7	4
Aledo	-	-	-	-	-	-	-	-
Alguazas.....	11	2	3	1	1	1	1	2
Alhama de Murcia	41	6	10	13	8	3	-	1
Archena.....	28	1	9	11	4	-	1	2
Beniel	72	17	28	17	4	2	-	4
Blanca	10	1	2	3	2	2	-	-
Bullas.....	10	-	2	1	2	2	1	2
Calasparra.....	25	3	6	7	2	1	3	3
Campos del Río	2	-	-	-	1	-	-	1
Caravaca de la Cruz	61	13	19	14	5	3	1	6
Cartagena.....	796	186	142	248	117	38	18	47
Cehegín.....	33	4	8	10	5	1	1	4
Ceutí.....	3	2	-	-	1	-	-	-
Cieza	54	7	8	25	5	1	1	7
Fortuna.....	10	-	5	3	-	-	-	2
Fuente Álamo.....	27	7	5	9	4	1	1	-
Jumilla	50	5	12	13	7	3	2	8
Librilla	3	-	1	1	-	-	-	1
Lorca	171	24	50	46	14	9	5	23
Lorquí	9	2	4	1	-	1	-	1
Mazarrón	116	22	28	34	16	5	4	7
Molina de Segura	103	17	26	33	16	5	3	3
Moratalla.....	17	1	5	5	-	3	-	3
Mula.....	14	1	5	2	3	1	1	1
Murcia.....	1.053	144	254	327	150	66	46	66
Ojós	-	-	-	-	-	-	-	-
Pliego	6	-	3	1	1	-	1	-
Puerto Lumbreras.....	46	4	13	18	4	3	-	4
Ricote	2	-	-	-	1	-	-	1
San Javier	149	39	25	36	20	7	10	12
San Pedro del Pinatar	152	29	22	51	16	10	6	18
Santomera.....	59	15	18	13	6	4	2	1
Torre Pacheco.....	82	21	15	29	8	4	2	3
Torres de Cotillas (Las)	37	5	10	10	8	2	1	1
Totana.....	32	6	8	6	7	2	2	1
Ulea	1	-	-	-	-	-	1	-
Unión (La).....	36	1	12	8	4	5	2	4
Villanueva del Río Segura.....	1	-	1	-	-	-	-	-
Yecla.....	94	11	30	24	8	8	5	8

**6.1. EMIGRACIONES A OTRAS CC.AA. SEGÚN PROVINCIA DE DESTINO Y EDAD, POR SEXO.
AMBOS SEXOS. (Continúa)**

PROVINCIA DE DESTINO	GRUPOS DE EDAD							
	TOTAL	Menos de 16 años	De 16 a 24 años	De 25 a 34 años	De 35 a 44 años	De 45 a 54 años	De 55 a 64 años	De 65 y más
TOTAL	8.233	1.491	1.761	2.472	1.201	527	282	499
ANDALUCÍA	1.701	357	357	513	242	115	48	69
Almería	544	78	155	170	78	35	12	16
Cádiz	279	90	31	89	53	8	6	2
Córdoba.....	66	16	11	21	5	5	3	5
Granada.....	274	65	64	72	30	19	8	16
Huelva	56	13	5	19	9	6	3	1
Jaén.....	245	43	53	88	31	18	9	3
Málaga.....	119	27	14	31	18	13	4	12
Sevilla.....	118	25	24	23	18	11	3	14
ARAGÓN	95	16	21	32	10	5	4	7
Huesca	24	2	7	6	4	-	3	2
Teruel.....	19	1	9	5	1	3	-	-
Zaragoza	52	13	5	21	5	2	1	5
ASTURIAS (Principado de)	47	13	6	15	7	2	1	3
BALEARES (Islas)	373	73	77	133	47	22	10	11
CANARIAS	253	24	65	81	47	16	9	11
Palmas (Las)	166	18	45	48	30	12	6	7
Sta. Cruz de Tenerife.....	87	6	20	33	17	4	3	4
CANTABRIA	32	4	7	12	5	1	2	1
CASTILLA-LA MANCHA	491	95	87	152	68	28	21	40
Albacete.....	347	69	63	112	43	18	15	27
Ciudad Real.....	39	8	4	8	8	4	1	6
Cuenca	25	3	7	6	2	3	1	3
Guadalajara	23	6	2	8	4	-	1	2
Toledo.....	57	9	11	18	11	3	3	2
CASTILLA Y LEÓN	143	26	28	39	23	7	10	10
Ávila.....	9	1	-	2	1	-	4	1
Burgos	34	11	6	9	5	2	-	1
León.....	33	3	6	16	2	4	2	-
Palencia.....	9	-	4	1	1	-	-	3
Salamanca.....	19	2	3	5	5	-	2	2
Segovia.....	10	4	2	1	3	-	-	-
Soria	8	-	3	2	2	-	1	-
Valladolid	17	5	3	3	3	1	-	2
Zamora	4	-	1	-	1	-	1	1

6.1. EMIGRACIONES A OTRAS CC.AA. SEGÚN PROVINCIA DE DESTINO Y EDAD, POR SEXO. AMBOS SEXOS. (Conclusión)

PROVINCIA DE DESTINO	GRUPOS DE EDAD							
	TOTAL	Menos de 16 años	De 16 a 24 años	De 25 a 34 años	De 35 a 44 años	De 45 a 54 años	De 55 a 64 años	De 65 y más
CATALUÑA	622	102	110	171	79	36	32	92
Barcelona	448	68	78	119	53	26	25	79
Gerona	59	10	15	18	10	-	4	2
Lérida	26	3	2	10	6	3	1	1
Tarragona	89	21	15	24	10	7	2	10
COMUNIDAD VALENCIANA ...	2.923	497	727	851	413	195	92	148
Alicante	2.322	398	596	653	327	156	68	124
Castellón	104	21	25	28	12	11	6	1
Valencia.....	497	78	106	170	74	28	18	23
EXTREMADURA	187	25	31	68	39	15	5	4
Badajoz	54	12	9	16	9	2	4	2
Cáceres.....	133	13	22	52	30	13	1	2
GALICIA	180	38	36	49	36	10	3	8
Coruña (La).....	117	28	24	35	19	7	2	2
Lugo	5	-	2	-	-	-	-	3
Orense	24	7	-	6	9	1	-	1
Pontevedra.....	34	3	10	8	8	2	1	2
MADRID (Comunidad de)	951	188	161	274	151	58	38	81
NAVARRA (Cdad. Foral de)	42	6	7	15	5	6	-	3
PAÍS VASCO	64	11	5	29	6	1	4	8
Álava	14	3	1	7	1	-	-	2
Guipúzcoa	25	5	3	11	2	1	1	2
Vizcaya.....	25	3	1	11	3	-	3	4
RIOJA (La)	23	5	3	6	4	2	-	3
CEUTA	22	1	7	9	3	1	1	-
MELILLA	84	10	26	23	16	7	2	-

6.2. EMIGRACIONES A OTRAS CC.AA. SEGÚN PROVINCIA DE DESTINO Y EDAD, POR SEXO. HOMBRES. (Continúa)

PROVINCIA DE DESTINO	GRUPOS DE EDAD							
	TOTAL	Menos de 16 años	De 16 a 24 años	De 25 a 34 años	De 35 a 44 años	De 45 a 54 años	De 55 a 64 años	De 65 y más
TOTAL	4.447	821	885	1.357	716	307	145	216
ANDALUCÍA	985	199	195	310	155	67	30	29
Almería	330	46	92	100	53	25	6	8
Cádiz	145	42	18	43	32	5	4	1
Córdoba.....	34	8	5	12	2	2	3	2
Granada.....	136	38	21	37	19	8	5	8
Huelva	34	6	4	14	5	3	2	-
Jaén.....	176	26	37	71	25	11	6	-
Málaga.....	64	17	8	16	9	6	3	5
Sevilla.....	66	16	10	17	10	7	1	5
ARAGÓN	45	9	10	12	5	3	1	5
Huesca	10	1	2	2	2	-	1	2
Teruel.....	13	1	7	2	1	2	-	-
Zaragoza	22	7	1	8	2	1	-	3
ASTURIAS (Principado de)	24	8	4	7	3	1	1	-
BALEARES (Islas)	197	36	38	65	33	13	5	7
CANARIAS	138	12	30	48	32	7	5	4
Palmas (Las)	91	10	19	27	21	6	4	4
Sta. Cruz de Tenerife.....	47	2	11	21	11	1	1	-
CANTABRIA	17	-	3	8	3	1	2	-
CASTILLA-LA MANCHA	242	52	37	75	35	18	10	15
Albacete.....	169	41	24	50	25	13	6	10
Ciudad Real.....	17	4	1	5	4	2	-	1
Cuenca	16	2	4	5	1	2	1	1
Guadalajara	12	3	-	6	-	-	1	2
Toledo.....	28	2	8	9	5	1	2	1
CASTILLA Y LEÓN	71	11	12	24	11	4	4	5
Ávila.....	5	1	-	1	1	-	2	-
Burgos	18	3	3	7	3	1	-	1
León.....	17	1	3	9	1	2	1	-
Palencia.....	3	-	2	-	-	-	-	1
Salamanca.....	12	2	1	3	3	-	1	2
Segovia.....	4	1	1	-	2	-	-	-
Soria	2	-	-	2	-	-	-	-
Valladolid	9	3	1	2	1	1	-	1
Zamora	1	-	1	-	-	-	-	-

6.2. EMIGRACIONES A OTRAS CC.AA. SEGÚN PROVINCIA DE DESTINO Y EDAD, POR SEXO. HOMBRES. (Conclusión)

PROVINCIA DE DESTINO	GRUPOS DE EDAD							
	TOTAL	Menos de 16 años	De 16 a 24 años	De 25 a 34 años	De 35 a 44 años	De 45 a 54 años	De 55 a 64 años	De 65 y más
CATALUÑA	309	46	54	99	42	15	13	40
Barcelona	212	29	38	66	27	9	8	35
Gerona.....	31	4	7	12	5	-	3	-
Lérida.....	18	2	2	6	6	2	-	-
Tarragona	48	11	7	15	4	4	2	5
COMUNIDAD VALENCIANA ...	1.562	291	349	449	240	118	48	67
Alicante.....	1.233	246	275	333	194	95	36	54
Castellón.....	59	12	13	17	7	7	3	-
Valencia	270	33	61	99	39	16	9	13
EXTREMADURA	155	21	22	62	33	13	3	1
Badajoz.....	30	9	2	11	4	1	2	1
Cáceres	125	12	20	51	29	12	1	-
GALICIA	97	21	18	27	20	6	1	4
Coruña (La)	65	16	13	19	11	4	1	1
Lugo.....	1	-	-	-	-	-	-	1
Orense.....	14	5	-	3	5	1	-	-
Pontevedra	17	-	5	5	4	1	-	2
MADRID (Comunidad de)	464	100	81	123	81	30	17	32
NAVARRA (Cdad. Foral de)	29	4	5	11	3	4	-	2
PAÍS VASCO	32	4	2	13	5	-	3	5
Álava.....	6	-	-	3	1	-	-	2
Guipúzcoa	11	2	1	5	1	-	1	1
Vizcaya	15	2	1	5	3	-	2	2
RIOJA (La)	9	1	1	4	2	1	-	-
CEUTA	17	1	6	7	1	1	1	-
MELILLA	54	5	18	13	12	5	1	-

6.3. EMIGRACIONES A OTRAS CC.AA. SEGÚN PROVINCIA DE DESTINO Y EDAD, POR SEXO. MUJERES. (Continúa)

PROVINCIA DE DESTINO	GRUPOS DE EDAD							
	TOTAL	Menos de 16 años	De 16 a 24 años	De 25 a 34 años	De 35 a 44 años	De 45 a 54 años	De 55 a 64 años	De 65 y más
TOTAL	3.786	670	876	1.115	485	220	137	283
ANDALUCÍA	716	158	162	203	87	48	18	40
Almería	214	32	63	70	25	10	6	8
Cádiz	134	48	13	46	21	3	2	1
Córdoba.....	32	8	6	9	3	3	-	3
Granada.....	138	27	43	35	11	11	3	8
Huelva	22	7	1	5	4	3	1	1
Jaén.....	69	17	16	17	6	7	3	3
Málaga	55	10	6	15	9	7	1	7
Sevilla	52	9	14	6	8	4	2	9
ARAGÓN	50	7	11	20	5	2	3	2
Huesca	14	1	5	4	2	-	2	-
Teruel.....	6	-	2	3	-	1	-	-
Zaragoza	30	6	4	13	3	1	1	2
ASTURIAS (Principado de)	23	5	2	8	4	1	-	3
BALEARES (Islas)	176	37	39	68	14	9	5	4
CANARIAS	115	12	35	33	15	9	4	7
Palmas (Las)	75	8	26	21	9	6	2	3
Sta. Cruz de Tenerife.....	40	4	9	12	6	3	2	4
CANTABRIA	15	4	4	4	2	-	-	1
CASTILLA-LA MANCHA	249	43	50	77	33	10	11	25
Albacete.....	178	28	39	62	18	5	9	17
Ciudad Real.....	22	4	3	3	4	2	1	5
Cuenca	9	1	3	1	1	1	-	2
Guadalajara	11	3	2	2	4	-	-	-
Toledo	29	7	3	9	6	2	1	1
CASTILLA Y LEÓN	72	15	16	15	12	3	6	5
Ávila.....	4	-	-	1	-	-	2	1
Burgos	16	8	3	2	2	1	-	-
León.....	16	2	3	7	1	2	1	-
Palencia.....	6	-	2	1	1	-	-	2
Salamanca.....	7	-	2	2	2	-	1	-
Segovia.....	6	3	1	1	1	-	-	-
Soria	6	-	3	-	2	-	1	-
Valladolid	8	2	2	1	2	-	-	1
Zamora	3	-	-	-	1	-	1	1

6.3. EMIGRACIONES A OTRAS CC.AA. SEGÚN PROVINCIA DE DESTINO Y EDAD, POR SEXO. MUJERES. (Conclusión)

PROVINCIA DE DESTINO	GRUPOS DE EDAD							
	TOTAL	Menos de 16 años	De 16 a 24 años	De 25 a 34 años	De 35 a 44 años	De 45 a 54 años	De 55 a 64 años	De 65 y más
CATALUÑA	313	56	56	72	37	21	19	52
Barcelona	236	39	40	53	26	17	17	44
Gerona.....	28	6	8	6	5	-	1	2
Lérida.....	8	1	-	4	-	1	1	1
Tarragona	41	10	8	9	6	3	-	5
COMUNIDAD VALENCIANA ...	1.361	206	378	402	173	77	44	81
Alicante.....	1.089	152	321	320	133	61	32	70
Castellón.....	45	9	12	11	5	4	3	1
Valencia	227	45	45	71	35	12	9	10
EXTREMADURA	32	4	9	6	6	2	2	3
Badajoz.....	24	3	7	5	5	1	2	1
Cáceres	8	1	2	1	1	1	-	2
GALICIA	83	17	18	22	16	4	2	4
Coruña (La)	52	12	11	16	8	3	1	1
Lugo.....	4	-	2	-	-	-	-	2
Orense.....	10	2	-	3	4	-	-	1
Pontevedra	17	3	5	3	4	1	1	-
MADRID (Comunidad de)	487	88	80	151	70	28	21	49
NAVARRA (Cdad. Foral de)	13	2	2	4	2	2	-	1
PAÍS VASCO	32	7	3	16	1	1	1	3
Álava.....	8	3	1	4	-	-	-	-
Guipúzcoa	14	3	2	6	1	1	-	1
Vizcaya	10	1	-	6	-	-	1	2
RIOJA (La)	14	4	2	2	2	1	-	3
CEUTA	5	-	1	2	2	-	-	-
MELILLA	30	5	8	10	4	2	1	-

7.1. EMIGRACIONES A OTRAS CC.AA. SEGÚN MUNICIPIO DE PROCEDENCIA Y TITULACIÓN ACADÉMICA, POR SEXO. AMBOS SEXOS. (1)

MUNICIPIO DE PROCEDENCIA	TITULACIÓN ACADÉMICA				
	TOTAL	No saben leer o escribir	Sin estudios	Graduado Escolar	Bachiller y Superiores
REGIÓN DE MURCIA	6.742	150	1.864	2.150	2.577
Abanilla.....	60	2	19	22	17
Abarán.....	36	-	11	17	8
Águilas.....	228	5	94	75	54
Albudeite.....	3	-	1	1	1
Alcantarilla.....	161	4	45	55	57
Alcázares (Los).....	112	3	46	39	24
Aledo.....	1
Alguazas.....	25	2	10	7	6
Alhama de Murcia.....	62	2	17	23	20
Archena.....	59	-	10	35	14
Beniel.....	97	1	24	43	29
Blanca.....	28	1	14	8	5
Bullas.....	33	1	8	15	9
Calasparra.....	48	1	23	13	11
Campos del Río.....	7	-	3	3	1
Caravaca de la Cruz.....	122	3	35	45	3
Cartagena.....	1.330	20	251	406	653
Cehegín.....	64	2	17	27	1
Ceutí.....	5	-	2	1	2
Cieza.....	89	2	18	31	38
Fortuna.....	22	-	11	5	6
Fuente Álamo.....	46	1	16	20	9
Jumilla.....	93	3	26	38	26
Librilla.....	7	-	2	4	1
Lorca.....	338	7	85	97	149
Lorquí.....	15	1	7	5	2
Mazarrón.....	177	7	60	75	35
Molina de Segura.....	160	1	37	56	65
Moratalla.....	38	-	11	19	8
Mula.....	34	1	10	11	12
Murcia.....	1.859	28	384	546	901
Ojós.....	-	-	-	-	-
Pliego.....	11	-	6	2	3
Puerto Lumbreras.....	85	2	30	25	28
Ricote.....	6	-	2	2	2
San Javier.....	352	9	173	73	97
San Pedro del Pinatar.....	228	12	77	87	52
Santomera.....	91	2	26	29	34
Torre Pacheco.....	253	12	146	61	34
Torres de Cotillas (Las).....	71	1	16	36	18
Totana.....	62	1	30	14	17
Ulea.....	4	-	3	1	-
Unión (La).....	63	11	19	20	13
Villanueva del Río Segura.....	1
Yecla.....	156	2	39	58	57

(*) Población de 16 y más años.

7.2. EMIGRACIONES A OTRAS CC.AA. SEGÚN MUNICIPIO DE PROCEDENCIA Y TITULACIÓN ACADÉMICA, POR SEXO. HOMBRES. (*)

MUNICIPIO DE PROCEDENCIA	TITULACIÓN ACADÉMICA				
	TOTAL	No saben leer o escribir	Sin estudios	Graduado Escolar	Bachiller y Superiores
REGIÓN DE MURCIA	3.626	76	1.087	1.158	1.305
Abanilla	30	1	11	12	6
Abarán.....	19	-	6	10	3
Águilas	120	2	44	44	30
Albudeite	2
Alcantarilla.....	77	2	14	28	33
Alcázares (Los)	56	2	21	21	12
Aledo.....	1
Alguazas	16	1	4	5	6
Alhama de Murcia.....	27	1	8	11	7
Archena.....	32	-	8	20	4
Beniel	42	1	9	25	7
Blanca	19	1	9	5	4
Bullas	23	-	4	11	8
Calasparra.....	26	-	14	8	4
Campos del Río	5
Caravaca de la Cruz.....	74	2	24	28	20
Cartagena	720	10	139	216	355
Cehegín.....	35	-	8	17	10
Ceutí.....	4
Cieza	42	-	7	18	17
Fortuna.....	12	-	5	3	4
Fuente Álamo.....	26	1	11	11	3
Jumilla	48	1	16	23	8
Librilla	4	-	1	3	-
Lorca	191	4	44	56	87
Lorquí	8	-	5	3	-
Mazarrón	83	2	30	38	13
Molina de Segura.....	74	-	23	28	23
Moratalla	22	-	6	12	4
Mula	21	1	7	5	8
Murcia	950	15	208	276	451
Ojós.....	-	-	-	-	-
Pliego	5	-	3	1	1
Puerto Lumbreras	43	1	17	14	11
Ricote.....	4
San Javier.....	242	8	135	43	56
San Pedro del Pinatar.....	105	3	39	40	23
Santomera.....	47	-	17	16	14
Torre Pacheco.....	192	10	125	40	17
Torres de Cotillas (Las).....	39	1	13	15	10
Totana	36	1	14	11	10
Ulea.....	3
Unión (La)	28	5	10	8	5
Villanueva del Río Segura	-	-	-	-	-
Yecla	73	-	20	26	27

(*) Población de 16 y más años.

7.3. EMIGRACIONES A OTRAS CC.AA. SEGÚN MUNICIPIO DE PROCEDENCIA Y TITULACIÓN ACADÉMICA, POR SEXO. MUJERES. (*)

MUNICIPIO DE PROCEDENCIA	TITULACIÓN ACADÉMICA				
	TOTAL	No saben leer o escribir	Sin estudios	Graduado Escolar	Bachiller y Superiores
REGIÓN DE MURCIA	3.116	74	777	992	1.272
Abanilla.....	30	1	8	10	11
Abarán.....	17	-	5	7	5
Águilas.....	108	3	50	31	24
Albudeite.....	1
Alcantarilla.....	84	2	31	27	24
Alcázares (Los).....	56	1	25	18	12
Aledo.....	-	-	-	-	-
Alguazas.....	9	1	6	2	-
Alhama de Murcia.....	35	1	9	12	13
Archena.....	27	-	2	15	10
Beniel.....	55	-	15	18	22
Blanca.....	9	-	5	3	1
Bullas.....	10	1	4	4	1
Calasparra.....	22	1	9	5	7
Campos del Río.....	2
Caravaca de la Cruz.....	48	1	11	17	19
Cartagena.....	610	10	112	190	298
Cehegín.....	29	2	9	10	8
Ceutí.....	1
Cieza.....	47	2	11	13	21
Fortuna.....	10	-	6	2	2
Fuente Álamo.....	20	-	5	9	6
Jumilla.....	45	2	10	15	18
Librilla.....	3	-	1	1	1
Lorca.....	147	3	41	41	62
Lorquí.....	7	1	2	2	2
Mazarrón.....	94	5	30	37	22
Molina de Segura.....	86	1	14	28	42
Moratalla.....	16	-	5	7	4
Mula.....	13	-	3	6	4
Murcia.....	909	13	176	270	450
Ojós.....	-	-	-	-	-
Pliego.....	6	-	3	1	2
Puerto Lumbreras.....	42	1	13	11	17
Ricote.....	2
San Javier.....	110	1	38	30	41
San Pedro del Pinatar.....	123	9	38	47	29
Santomera.....	44	2	9	13	20
Torre Pacheco.....	61	2	21	21	17
Torres de Cotillas (Las).....	32	-	3	21	8
Totana.....	26	-	16	3	7
Ulea.....	1	-	1	-	-
Unión (La).....	35	6	9	12	8
Villanueva del Río Segura.....	1
Yecla.....	83	2	19	32	30

(*) Población de 16 y más años.

8.1. EMIGRACIONES A OTRAS CC.AA. SEGÚN PROVINCIA DE DESTINO Y TITULACIÓN ACADÉMICA, POR SEXO. AMBOS SEXOS. (1) (Continúa)

PROVINCIA DE DESTINO	TITULACIÓN ACADÉMICA				
	TOTAL	No saben leer o escribir	Sin estudios	Graduado Escolar	Bachiller y Superiores
TOTAL	6.742	150	1.864	2.150	2.577
ANDALUCÍA	1.344	21	480	390	453
Almería	466	4	156	151	155
Cádiz.....	189	-	25	54	110
Córdoba.....	50	1	18	23	8
Granada.....	209	3	72	48	86
Huelva.....	43	-	23	8	12
Jaén.....	202	5	133	46	18
Málaga.....	92	4	22	28	38
Sevilla.....	93	4	31	32	26
ARAGÓN	79	-	13	30	36
Huesca.....	22	-	3	12	7
Teruel.....	18	-	6	8	4
Zaragoza.....	39	-	4	10	25
ASTURIAS (Principado de)	34	7	9	6	12
BALEARES (Islas)	300	1	62	133	104
CANARIAS	229	-	53	71	105
Palmas (Las).....	148	-	27	58	63
Sta. Cruz de Tenerife.....	81	-	26	13	42
CANTABRIA	28	-	7	11	10
CASTILLA-LA MANCHA	396	4	111	110	171
Albacete.....	278	4	76	88	110
Ciudad Real.....	31	-	5	8	18
Cuenca.....	22	-	8	3	11
Guadalajara.....	17	-	5	6	6
Toledo.....	48	-	17	5	26
CASTILLA Y LEÓN	117	1	20	38	58
Ávila.....	8	-	3	3	2
Burgos.....	23	1	5	8	9
León.....	30	-	3	13	14
Palencia.....	9	-	3	3	3
Salamanca.....	17	-	1	4	12
Segovia.....	6	-	3	-	3
Soria.....	8	-	1	1	6
Valladolid.....	12	-	-	5	7
Zamora.....	4	-	1	1	2

8.1. EMIGRACIONES A OTRAS CC.AA. SEGÚN PROVINCIA DE DESTINO Y TITULACIÓN ACADÉMICA, POR SEXO. AMBOS SEXOS. (1) (Conclusión)

PROVINCIA DE DESTINO	TITULACIÓN ACADÉMICA				
	TOTAL	No saben leer o escribir	Sin estudios	Graduado Escolar	Bachiller y Superiores
CATALUÑA	520	23	200	139	158
Barcelona.....	380	17	160	90	113
Gerona.....	49	1	17	14	17
Lérida.....	23	5	5	11	2
Tarragona.....	68	-	18	24	26
COMUNIDAD VALENCIANA	2.426	69	599	908	850
Alicante.....	1.924	50	479	771	624
Castellón.....	83	1	27	34	21
Valencia.....	419	18	93	103	205
EXTREMADURA	162	9	116	15	22
Badajoz.....	42	4	9	12	17
Cáceres.....	120	5	107	3	5
GALICIA	142	1	16	49	76
Coruña (La).....	89	-	6	29	54
Lugo.....	5	-	2	2	1
Orense.....	17	-	5	7	5
Pontevedra.....	31	1	3	11	16
MADRID (Comunidad de)	763	11	135	179	438
NAVARRA (Cdad. Foral de)	36	-	11	14	11
PAÍS VASCO	53	-	15	20	18
Álava.....	11	-	3	4	4
Guipúzcoa.....	20	-	8	6	6
Vizcaya.....	22	-	4	10	8
RIOJA (La)	18	-	7	2	9
CEUTA	21	-	-	10	11
MELILLA	74	3	10	25	35

(1) Población de 16 y más años.

8.2. EMIGRACIONES A OTRAS CC.AA. SEGÚN PROVINCIA DE DESTINO Y TITULACIÓN ACADÉMICA, POR SEXO. HOMBRES. (*) (Continúa)

PROVINCIA DE DESTINO	TITULACIÓN ACADÉMICA				
	TOTAL	No saben leer o escribir	Sin estudios	Graduado Escolar	Bachiller y Superiores
TOTAL	3.626	76	1.087	1.158	1.305
ANDALUCÍA	786	12	314	216	244
Almería	284	3	105	96	80
Cádiz.....	103	-	12	29	62
Córdoba.....	26	-	10	14	2
Granada.....	98	-	33	23	42
Huelva.....	28	-	18	3	7
Jaén.....	150	4	110	26	10
Málaga.....	47	2	12	10	23
Sevilla.....	50	3	14	15	18
ARAGÓN	36	-	9	15	12
Huesca.....	9	-	2	6	1
Teruel.....	12	-	5	6	1
Zaragoza.....	15	-	2	3	10
ASTURIAS (Principado de)	16	3	2	5	6
BALEARES (Islas)	161	-	30	77	54
CANARIAS	126	-	31	29	66
Palmas (Las).....	81	-	15	24	42
Sta. Cruz de Tenerife.....	45	-	16	5	24
CANTABRIA	17	-	3	6	8
CASTILLA-LA MANCHA	190	1	56	57	76
Albacete.....	128	1	36	44	47
Ciudad Real.....	13	-	2	4	7
Cuenca.....	14	-	5	2	7
Guadalajara.....	9	-	4	3	2
Toledo.....	26	-	9	4	13
CASTILLA Y LEÓN	60	1	11	20	28
Ávila.....	4	-	2	-	2
Burgos.....	15	1	3	6	5
León.....	16	-	2	7	7
Palencia.....	3	-	1	1	1
Salamanca.....	10	-	1	1	8
Segovia.....	3	-	2	-	1
Soria.....	2	-	-	1	1
Valladolid.....	6	-	-	3	3
Zamora.....	1	-	-	1	-

8.2. EMIGRACIONES A OTRAS CC.AA. SEGÚN PROVINCIA DE DESTINO Y TITULACIÓN ACADÉMICA, POR SEXO. HOMBRES. (*) (Conclusión)

PROVINCIA DE DESTINO	TITULACIÓN ACADÉMICA				
	TOTAL	No saben leer o escribir	Sin estudios	Graduado Escolar	Bachiller y Superiores
CATALUÑA	263	10	91	71	91
Barcelona.....	183	6	67	47	63
Gerona.....	27	1	10	5	11
Lérida.....	16	3	4	8	1
Tarragona.....	37	-	10	11	16
COMUNIDAD VALENCIANA	1.271	40	329	493	409
Alicante.....	987	29	259	417	282
Castellón.....	47	-	15	20	12
Valencia.....	237	11	55	56	115
EXTREMADURA	134	5	108	7	14
Badajoz.....	21	1	5	5	10
Cáceres.....	113	4	103	2	4
GALICIA	76	1	7	26	42
Coruña (La).....	49	-	2	16	31
Lugo.....	1	-	1	-	-
Orense.....	9	-	2	5	2
Pontevedra.....	17	1	2	5	9
MADRID (Comunidad de)	364	2	64	89	209
NAVARRA (Cdad. Foral de)	25	-	9	10	6
PAÍS VASCO	28	-	10	10	8
Álava.....	6	-	2	1	3
Guipúzcoa.....	9	-	6	2	1
Vizcaya.....	13	-	2	7	4
RIOJA (La)	8	-	6	-	2
CEUTA	16	-	-	8	8
MELILLA	49	1	7	19	22

(*) Población de 16 y más años.

8.3. EMIGRACIONES A OTRAS CC.AA. SEGÚN PROVINCIA DE DESTINO Y TITULACIÓN ACADÉMICA, POR SEXO. MUJERES. (1) (Continúa)

PROVINCIA DE DESTINO	TITULACIÓN ACADÉMICA				
	TOTAL	No saben leer o escribir	Sin estudios	Graduado Escolar	Bachiller y Superiores
TOTAL	3.116	74	777	992	1.272
ANDALUCÍA	558	9	166	174	209
Almería	182	1	51	55	75
Cádiz.....	86	-	13	25	48
Córdoba.....	24	1	8	9	6
Granada.....	111	3	39	25	44
Huelva.....	15	-	5	5	5
Jaén.....	52	1	23	20	8
Málaga.....	45	2	10	18	15
Sevilla.....	43	1	17	17	8
ARAGÓN	43	-	4	15	24
Huesca.....	13	-	1	6	6
Teruel.....	6	-	1	2	3
Zaragoza.....	24	-	2	7	15
ASTURIAS (Principado de)	18	4	7	1	6
BALEARES (Islas)	139	1	32	56	50
CANARIAS	103	-	22	42	39
Palmas (Las).....	67	-	12	34	21
Sta. Cruz de Tenerife.....	36	-	10	8	18
CANTABRIA	11	-	4	5	2
CASTILLA-LA MANCHA	206	3	55	53	95
Albacete.....	150	3	40	44	63
Ciudad Real.....	18	-	3	4	11
Cuenca.....	8	-	3	1	4
Guadalajara.....	8	-	1	3	4
Toledo.....	22	-	8	1	13
CASTILLA Y LEÓN	57	-	9	18	30
Ávila.....	4	-	1	3	-
Burgos.....	8	-	2	2	4
León.....	14	-	1	6	7
Palencia.....	6	-	2	2	2
Salamanca.....	7	-	-	3	4
Segovia.....	3	-	1	-	2
Soria.....	6	-	1	-	5
Valladolid.....	6	-	-	2	4
Zamora.....	3	-	1	-	2

8.3. EMIGRACIONES A OTRAS CC.AA. SEGÚN PROVINCIA DE DESTINO Y TITULACIÓN ACADÉMICA, POR SEXO. MUJERES. (1) (Conclusión)

PROVINCIA DE DESTINO	TITULACIÓN ACADÉMICA				
	TOTAL	No saben leer o escribir	Sin estudios	Graduado Escolar	Bachiller y Superiores
CATALUÑA	257	13	109	68	67
Barcelona.....	197	11	93	43	50
Gerona.....	22	-	7	9	6
Lérida.....	7	2	1	3	1
Tarragona.....	31	-	8	13	10
COMUNIDAD VALENCIANA	1.155	29	270	415	441
Alicante.....	937	21	220	354	342
Castellón.....	36	1	12	14	9
Valencia.....	182	7	38	47	90
EXTREMADURA	28	4	8	8	8
Badajoz.....	21	3	4	7	7
Cáceres.....	7	1	4	1	1
GALICIA	66	-	9	23	34
Coruña (La).....	40	-	4	13	23
Lugo.....	4	-	1	2	1
Orense.....	8	-	3	2	3
Pontevedra.....	14	-	1	6	7
MADRID (Comunidad de)	399	9	71	90	229
NAVARRA (Cdad. Foral de)	11	-	2	4	5
PAÍS VASCO	25	-	5	10	10
Álava.....	5	-	1	3	1
Guipúzcoa.....	11	-	2	4	5
Vizcaya.....	9	-	2	3	4
RIOJA (La)	10	-	1	2	7
CEUTA	5	-	-	2	3
MELILLA	25	2	3	6	13

(1) Población de 16 y más años.



Inmigraciones procedentes del extranjero





1.1. EVOLUCIÓN DE LAS INMIGRACIONES PROCEDENTES DEL EXTRANJERO SEGÚN PAÍS DE PROCEDENCIA. ESPAÑOLES. 1991-1998

PAÍS DE PROCEDENCIA	1991	1992	1993	1994	1995	1996	1997	1998
TOTAL	594	695	405	430	425	407	548	558
EUROPA	514	625	321	337	341	348	439	455
Alemania	82	100	56	69	61	72	91	95
Bélgica	25	19	11	15	19	12	12	16
Francia	293	299	144	167	160	180	237	208
Gran Bretaña	7	11	5	6	9	12	11	10
Italia	6	2	-	8	1	4	13	8
Países Bajos	2	5	3	3	7	2	7	7
Portugal	-	1	1	-	1	1	-	3
Suecia	-	2	3	-	2	5	4	5
Suiza	89	167	85	50	64	51	58	69
Rusia	-	2	3	2	-	1	-
Otros	10	19	11	16	15	9	5	34
ÁFRICA	19	9	14	18	24	6	20	8
Argelia	1	-	1	1	-	-	-	-
Guinea Ecuatorial	-	-	-	1	-	1	-	-
Marruecos	9	8	12	13	24	4	15	5
Senegal	-	-	-	-	-	-	-	-
Otros	9	1	1	3	-	1	5	3
AMÉRICA DEL NORTE	26	11	10	22	16	16	27	24
Canadá	-	1	-	1	1	2	8	-
EE.UU.	22	7	7	11	7	11	14	9
México	4	3	3	10	8	3	5	15
AMÉRICA CENTRAL	1	3	6	4	5	-	4	16
Cuba	-	1	1	2	4	-	1	2
República Dominicana	1	-	3	1	-	-	1	5
Otros	-	2	2	1	1	-	2	9
AMÉRICA DEL SUR	30	28	41	36	30	32	48	50
Argentina	7	5	6	15	9	12	26	9
Brasil	7	7	10	2	4	3	2	7
Colombia	1	3	9	-	6	-	5	5
Chile	1	-	-	4	-	-	-	1
Ecuador	3	1	-	2	3	2	2	1
Perú	2	2	4	8	3	3	-	2
Venezuela	7	6	6	5	5	8	11	19
Otros	2	4	6	-	-	4	2	6
ASIA	1	2	2	-	1	1	7	-
China	1	1	-	-	1	-	3	-
Filipinas	-	-	-	-	-	-	-	-
Otros	-	1	2	-	-	1	4	-
OCEANÍA	3	17	11	13	8	4	3	5
Australia	3	16	11	13	8	4	3	5
Otros	-	1	-	-	-	-	-	-

1.2. EVOLUCIÓN DE LAS INMIGRACIONES PROCEDENTES DEL EXTRANJERO SEGÚN PAÍS DE PROCEDENCIA. EXTRANJEROS. 1991-1998

PAÍS DE PROCEDENCIA	1991	1992	1993	1994	1995	1996	1997	1998
TOTAL	137	373	474	971	498	726	1.182	1.724
EUROPA	39	73	148	140	108	103	319	469
Alemania.....	6	10	24	11	12	13	81	116
Bélgica.....	3	3	6	7	5	6	25	36
Francia.....	6	28	32	42	29	38	68	88
Gran Bretaña.....	11	9	20	11	10	6	59	97
Italia.....	2	7	14	7	10	8	9	25
Países Bajos.....	1	1	6	5	8	6	18	7
Portugal.....	2	4	4	5	4	2	9	12
Suecia.....	-	6	1	3	4	1	8	20
Suiza.....	-	1	5	4	6	-	13	6
Rusia.....	..	1	2	10	2	8	5	4
Otros.....	8	3	34	35	18	15	24	58
ÁFRICA	53	253	200	720	290	536	753	895
Argelia.....	4	17	7	26	38	42	10	58
Guinea Ecuatorial.....	1	1	2	1	4	5	6	1
Marruecos.....	33	232	177	676	240	472	734	808
Senegal.....	-	1	8	14	3	4	1	5
Otros.....	15	2	6	3	5	13	2	23
AMÉRICA DEL NORTE	1	2	4	2	7	1	17	14
Canadá.....	-	-	-	-	-	-	8	-
EE.UU.....	1	1	1	2	4	-	7	11
México.....	-	1	3	-	3	1	2	3
AMÉRICA CENTRAL	9	6	12	21	14	15	23	35
Cuba.....	-	4	4	3	6	7	15	16
República Dominicana.....	3	2	6	14	5	1	8	11
Otros.....	6	-	2	4	3	7	-	8
AMÉRICA DEL SUR	32	25	87	48	48	34	57	281
Argentina.....	9	13	45	15	17	5	10	23
Brasil.....	3	-	3	6	7	4	3	7
Colombia.....	-	1	4	8	7	4	3	22
Chile.....	4	4	4	2	4	-	1	7
Ecuador.....	3	1	2	8	11	6	19	201
Perú.....	4	3	15	4	1	3	3	2
Venezuela.....	5	1	-	-	1	7	1	7
Otros.....	4	2	14	5	-	5	17	12
ASIA	3	11	23	40	29	36	13	30
China.....	2	3	10	35	21	29	8	9
Filipinas.....	1	-	7	2	2	-	2	6
Otros.....	-	8	6	3	6	7	3	15
OCEANÍA	-	3	-	-	2	1	-	-
Australia.....	-	3	-	-	2	1	-	-
Otros.....	-	-	-	-	-	-	-	-

2.1. EVOLUCIÓN DE LAS INMIGRACIONES PROCEDENTES DEL EXTRANJERO SEGÚN MUNICIPIO DE DESTINO. ESPAÑOLES. 1991-1998

MUNICIPIO DE DESTINO	1991	1992	1993	1994	1995	1996	1997	1998
REGIÓN DE MURCIA.....	594	695	405	430	425	407	548	558
Abanilla	2	2	7	1	-	2	-	1
Abarán	1	-	2	3	-	1	1	4
Águilas	35	73	28	24	22	23	51	23
Albudeite	1	-	-	-	-	-	-	1
Alcantarilla	18	44	18	12	27	2	7	15
Alcázares (Los).....	22	6	1	10	16	11	24	13
Aledo.....	-	-	-	4	5	6	1	-
Alguazas	10	6	-	1	6	7	1	6
Alhama de Murcia.....	2	7	4	7	9	9	7	6
Archena	6	8	-	2	5	4	11	9
Beniel.....	3	5	13	3	2	6	4	1
Blanca.....	1	-	2	2	-	-	-	1
Bullas	1	3	7	7	5	7	8	6
Calasparra	5	-	3	1	1	-	-	1
Campos del Río.....	-	-	-	-	-	-	-	-
Caravaca de la Cruz.....	14	13	9	1	14	10	2	6
Cartagena	39	40	37	39	58	32	47	34
Cehegín	5	5	1	3	-	-	8	6
Ceutí	-	2	2	1	-	-	4	7
Cieza.....	10	12	10	1	4	1	9	10
Fortuna	3	-	-	5	4	-	14	5
Fuente Álamo	1	-	-	5	2	2	2	5
Jumilla.....	5	15	4	5	2	1	-	3
Librilla	-	5	1	3	1	-	-	1
Lorca.....	112	127	48	61	68	83	103	84
Lorquí.....	4	-	-	1	5	2	2	6
Mazarrón.....	13	15	8	15	10	10	17	18
Molina de Segura	14	25	10	22	8	8	20	8
Moratalla	1	9	3	1	1	-	2	5
Mula.....	24	33	1	6	9	4	8	-
Murcia	115	90	101	102	65	107	102	142
Ojós.....	-	-	-	-	-	-	-	-
Pliego.....	5	4	-	-	2	-	-	-
Puerto Lumbreras.....	37	11	26	12	9	11	14	17
Ricote.....	-	1	-	1	-	1	1	-
San Javier.....	15	36	21	17	9	12	28	24
San Pedro del Pinatar	21	16	9	5	14	11	16	18
Santomera	6	18	4	4	4	9	1	6
Torre Pacheco.....	-	3	-	-	-	5	7	7
Torres de Cotillas (Las).....	18	31	7	18	18	2	14	15
Totana	24	24	11	18	12	12	7	28
Ulea	-	-	-	-	-	-	-	-
Unión (La)	-	3	-	2	1	3	2	5
Villanueva del Río Segura	-	-	-	-	2	-	-	5
Yecla	1	3	7	5	5	3	3	6

2.2. EVOLUCIÓN DE LAS INMIGRACIONES PROCEDENTES DEL EXTRANJERO SEGÚN MUNICIPIO DE DESTINO. EXTRANJEROS. 1991-1998

MUNICIPIO DE DESTINO	1991	1992	1993	1994	1995	1996	1997	1998
REGIÓN DE MURCIA	137	373	474	971	498	726	1.182	1.724
Abanilla.....	-	-	-	3	-	-	-	7
Abarán.....	-	4	5	9	-	7	4	8
Águilas.....	2	7	11	10	4	-	39	126
Albudeite.....	-	-	-	-	-	-	-	-
Alcantarilla.....	32	10	12	13	7	6	4	22
Alcázares (Los).....	-	11	5	13	23	5	72	162
Aledo.....	-	-	3	-	1	3	-	-
Alguazas.....	4	5	4	1	4	1	9	14
Alhama de Murcia.....	-	4	19	15	5	4	3	89
Archena.....	1	2	3	4	12	6	5	28
Beniel.....	1	1	2	9	2	-	5	8
Blanca.....	4	10	8	5	5	-	15	9
Bullas.....	-	-	-	1	-	-	-	7
Calasparra.....	-	-	-	-	-	-	1	-
Campos del Río.....	-	-	-	1	1	-	-	-
Caravaca de la Cruz.....	1	4	2	1	5	-	16	31
Cartagena.....
Cehegín.....	-	3	1	1	-	1	1	2
Ceutí.....	1	2	-	1	4	-	1	1
Cieza.....	-	-	-	-	2	-	-	14
Fortuna.....	-	-	-	-	-	-	8	13
Fuente Álamo.....	-	96	23	9	1	-	13	52
Jumilla.....	5	4	3	5	5	6	-	11
Librilla.....	-	1	-	1	1	-	4	8
Lorca.....	-	4	16	11	36	80	111	219
Lorquí.....	7	6	2	9	-	1	7	21
Mazarrón.....	10	7	18	21	9	18	203	150
Molina de Segura.....	3	4	2	-	2	-	11	26
Moratalla.....	1	-	-	-	-	-	-	3
Mula.....	1	1	7	-	-	1	1	-
Murcia.....	17	83	188	348	221	393	91	45
Ojós.....	-	-	-	-	-	-	-	-
Pliego.....	-	-	-	10	-	-	2	-
Puerto Lumbreras.....	1	1	4	2	9	10	16	14
Ricote.....	-	-	1	6	-	2	-	-
San Javier.....	24	25	56	39	14	92	19	37
San Pedro del Pinatar.....	2	12	21	37	5	6	27	33
Santomera.....	-	-	8	4	4	7	31	29
Torre Pacheco.....	1	-	-	333	81	22	372	295
Torres de Cotillas (Las).....	12	10	7	11	2	2	9	11
Totana.....	5	47	18	13	8	30	37	164
Ulea.....	-	-	3	1	1	3	1	4
Unión (La).....	1	1	1	13	17	17	14	36
Villanueva del Río Segura.....	-	5	1	1	-	-	-	3
Yecla.....	-	2	19	10	5	3	11	18

Nota: Los datos de Cartagena se consideran no disponibles, ya que casi la totalidad de las inmigraciones de extranjeros no van incluidas en los ficheros de variaciones residenciales. Por ello, el total no suman los parciales, por haberse mantenido las cifras totales publicadas por el INE.

3. EVOLUCIÓN DE LAS INMIGRACIONES PROCEDENTES DEL EXTRANJERO SEGÚN LUGAR DE NACIMIENTO. ESPAÑOLES Y EXTRANJEROS. 1991-1998

LUGAR DE NACIMIENTO	1991	1992	1993	1994	1995	1996	1997	1998
ESPAÑOLES								
TOTAL	594	695	405	430	425	407	548	558
REGIÓN DE MURCIA	294	326	178	195	176	215	256	250
Mismo municipio de destino.....	223	244	135	142	126	166	191	201
Otro municipio de destino.....	71	82	43	53	50	49	65	49
OTRA CC.AA.....	129	149	88	103	101	83	113	135
EXTRANJERO.....	171	220	139	132	148	109	179	173
Mismo país de procedencia	160	214	135	117	131	105	175	165
Otro país de procedencia	11	6	4	15	17	4	4	8
EXTRANJEROS								
TOTAL	137	373	474	971	498	726	1.182	1.724
REGIÓN DE MURCIA	2	4	10	15	3	7	11	9
Mismo municipio de destino.....	-	2	3	12	3	5	6	6
Otro municipio de destino.....	2	2	7	3	-	2	5	3
OTRA CC.AA.....	5	-	5	4	1	1	9	7
EXTRANJERO.....	130	369	459	952	494	718	1.162	1.708
Mismo país de procedencia	124	356	440	941	476	706	1.129	1.661
Otro país de procedencia	6	13	19	11	18	12	33	47

4.1. EVOLUCIÓN DE LAS INMIGRACIONES PROCEDENTES DEL EXTRANJERO POR MESES. ESPAÑOLES. 1991-1998

MESES	1991	1992	1993	1994	1995	1996	1997	1998
TOTAL.....	594	695	405	430	425	407	548	558
Enero	69	40	46	20	19	42	38	35
Febrero	22	32	27	33	19	39	34	38
Marzo	27	45	22	31	31	35	36	39
Abril.....	22	43	28	38	27	40	43	40
Mayo	16	44	45	15	41	14	30	29
Junio	41	39	37	35	36	13	22	50
Julio.....	58	69	42	43	35	42	57	59
Agosto.....	69	86	18	37	34	40	71	48
Septiembre.....	63	79	39	35	60	44	86	58
Octubre	51	50	46	51	41	38	47	66
Noviembre.....	80	54	24	46	39	25	36	22
Diciembre.....	76	114	31	46	43	35	48	74

4.2. EVOLUCIÓN DE LAS INMIGRACIONES PROCEDENTES DEL EXTRANJERO POR MESES. EXTRANJEROS. 1991-1998

MESES	1991	1992	1993	1994	1995	1996	1997	1998
TOTAL.....	137	373	474	971	498	726	1.182	1.724
Enero	17	21	31	95	31	39	92	139
Febrero	12	66	22	114	60	38	83	129
Marzo	10	22	19	97	59	50	84	124
Abril.....	3	23	38	163	43	66	79	178
Mayo	2	30	67	144	46	60	128	166
Junio	19	26	22	106	44	43	122	126
Julio.....	8	53	22	33	28	38	90	97
Agosto.....	7	28	16	42	40	30	60	96
Septiembre.....	9	16	41	51	39	55	135	169
Octubre	21	20	63	42	51	154	120	157
Noviembre.....	23	35	83	50	43	121	95	193
Diciembre.....	6	33	50	34	14	32	94	150

5.1. EVOLUCIÓN DE LAS INMIGRACIONES PROCEDENTES DEL EXTRANJERO SEGÚN SEXO Y EDAD. ESPAÑOLES. 1991-1998

SEXO Y EDAD	1991	1992	1993	1994	1995	1996	1997	1998
AMBOS SEXOS	594	695	405	430	425	407	548	558
Menos de 16 años.....	150	169	84	88	79	52	104	93
De 16 a 24 años.....	70	84	63	48	58	65	71	60
De 25 a 34 años.....	88	127	59	66	61	74	82	84
De 35 a 44 años.....	108	93	57	55	64	42	86	68
De 45 a 54 años.....	64	88	48	59	51	61	63	81
De 55 a 64 años.....	72	101	63	67	68	67	82	100
De 65 y más años.....	42	33	31	47	44	46	60	72
HOMBRES	322	383	221	228	218	197	284	298
Menos de 16 años.....	85	95	43	41	36	23	57	48
De 16 a 24 años.....	37	50	36	29	23	32	33	35
De 25 a 34 años.....	45	56	35	35	34	34	40	41
De 35 a 44 años.....	59	56	30	30	35	16	43	42
De 45 a 54 años.....	35	52	26	28	23	31	35	39
De 55 a 64 años.....	38	56	33	41	41	35	43	55
De 65 y más años.....	23	18	18	24	26	26	33	38
MUJERES	272	312	184	202	207	210	264	260
Menos de 16 años.....	65	74	41	47	43	29	47	45
De 16 a 24 años.....	33	34	27	19	35	33	38	25
De 25 a 34 años.....	43	71	24	31	27	40	42	43
De 35 a 44 años.....	49	37	27	25	29	26	43	26
De 45 a 54 años.....	29	36	22	31	28	30	28	42
De 55 a 64 años.....	34	45	30	26	27	32	39	45
De 65 y más años.....	19	15	13	23	18	20	27	34

5.2. EVOLUCIÓN DE LAS INMIGRACIONES PROCEDENTES DEL EXTRANJERO SEGÚN SEXO Y EDAD. EXTRANJEROS. 1991-1998

SEXO Y EDAD	1991	1992	1993	1994	1995	1996	1997	1998
AMBOS SEXOS	137	373	474	971	498	726	1.182	1.724
Menos de 16 años.....	19	25	92	81	50	67	171	384
De 16 a 24 años.....	18	64	54	117	63	142	272	351
De 25 a 34 años.....	59	183	174	457	231	303	366	452
De 35 a 44 años.....	21	60	90	218	93	153	160	228
De 45 a 54 años.....	6	21	31	59	31	31	78	113
De 55 a 64 años.....	6	9	17	18	19	18	91	105
De 65 y más años	8	11	16	21	11	12	44	91
HOMBRES.....	91	300	323	794	343	565	878	1.107
Menos de 16 años.....	7	15	56	50	30	40	102	230
De 16 a 24 años.....	16	52	31	91	33	114	225	231
De 25 a 34 años.....	45	156	131	384	170	245	297	332
De 35 a 44 años.....	15	48	64	196	67	127	128	141
De 45 a 54 años.....	2	16	22	52	23	23	43	65
De 55 a 64 años.....	2	7	10	10	14	11	56	53
De 65 y más años	4	6	9	11	6	5	27	55
MUJERES.....	46	73	151	177	155	161	304	617
Menos de 16 años.....	12	10	36	31	20	27	69	154
De 16 a 24 años.....	2	12	23	26	30	28	47	120
De 25 a 34 años.....	14	27	43	73	61	58	69	120
De 35 a 44 años.....	6	12	26	22	26	26	32	87
De 45 a 54 años.....	4	5	9	7	8	8	35	48
De 55 a 64 años.....	4	2	7	8	5	7	35	52
De 65 y más años	4	5	7	10	5	7	17	36

6.1. EVOLUCIÓN DE LAS INMIGRACIONES PROCEDENTES DEL EXTRANJERO SEGÚN TITULACIÓN ACADÉMICA. ESPAÑOLES (1). 1991-1998

TITULACIÓN ACADÉMICA	1991	1992	1993	1994	1995	1996	1997	1998
AMBOS SEXOS	444	526	321	342	346	355	444	465
No saben leer o escribir	-	3	1	2	2	5	5	14
Sin estudios	320	421	170	148	173	180	212	226
Graduado escolar o equiv.	60	63	106	124	89	88	116	105
Bachiller y est. superiores	64	39	44	68	82	82	111	120
No clasificables	-	-	-	-	-	-	-	-
HOMBRES	237	288	178	187	182	174	227	250
No saben leer o escribir	-	2	1	2	2	3	1	9
Sin estudios	162	231	94	75	86	88	116	126
Graduado escolar o equiv.	41	34	56	69	49	43	58	52
Bachiller y est. superiores	34	21	27	41	45	40	52	63
No clasificables	-	-	-	-	-	-	-	-
MUJERES	207	238	143	155	164	181	217	215
No saben leer o escribir	-	1	-	-	-	2	4	5
Sin estudios	158	190	76	73	87	92	96	100
Graduado escolar o equiv.	19	29	50	55	40	45	58	53
Bachiller y est. superiores	30	18	17	27	37	42	59	57
No clasificables	-	-	-	-	-	-	-	-

(1) Población de 16 y más años.

6.2. EVOLUCIÓN DE LAS INMIGRACIONES PROCEDENTES DEL EXTRANJERO SEGÚN TITULACIÓN ACADÉMICA. EXTRANJEROS (1). 1991-1998

TITULACIÓN ACADÉMICA	1991	1992	1993	1994	1995	1996	1997	1998
AMBOS SEXOS	118	348	382	890	448	659	1.011	1.340
No saben leer o escribir	-	-	19	59	34	163	114	165
Sin estudios	67	283	208	492	250	394	613	795
Graduado escolar o equiv.	13	42	78	206	63	43	135	185
Bachiller y est. superiores	38	23	77	133	101	58	149	195
No clasificables	-	-	-	-	-	1	-	-
HOMBRES	84	285	267	744	313	525	776	877
No saben leer o escribir	-	-	17	57	28	140	105	129
Sin estudios	51	241	160	434	184	325	496	541
Graduado escolar o equiv.	8	31	44	162	41	27	81	100
Bachiller y est. superiores	25	13	46	91	60	33	94	107
No clasificables	-	-	-	-	-	-	-	-
MUJERES	34	63	115	146	135	134	235	463
No saben leer o escribir	-	-	2	2	6	23	9	36
Sin estudios	16	42	48	58	66	69	117	254
Graduado escolar o equiv.	5	11	34	44	22	16	54	85
Bachiller y est. superiores	13	10	31	42	41	25	55	88
No clasificables	-	-	-	-	-	1	-	-

(1) Población de 16 y más años.

1. INMIGRACIONES PROCEDENTES DEL EXTRANJERO SEGÚN PAÍS DE PROCEDENCIA.
ESPAÑOLES Y EXTRANJEROS.

PAÍS DE PROCEDENCIA	TOTAL			ESPAÑOLES			EXTRANJEROS		
	Total	Hombres	Mujeres	Total	Hombres	Mujeres	Total	Hombres	Mujeres
TOTAL	2.282	1.405	877	558	298	260	1.724	1.107	617
EUROPA	924	500	424	455	245	210	469	255	214
Alemania	211	107	104	95	45	50	116	62	54
Bélgica	52	25	27	16	9	7	36	16	20
Francia	296	172	124	208	121	87	88	51	37
Gran Bretaña	107	54	53	10	3	7	97	51	46
Italia	33	18	15	8	3	5	25	15	10
Países Bajos	14	9	5	7	4	3	7	5	2
Portugal	15	10	5	3	2	1	12	8	4
Suecia	25	16	9	5	3	2	20	13	7
Suiza	75	41	34	69	37	32	6	4	2
Rusia	4	2	2	-	-	-	4	2	2
Otros	92	46	46	34	18	16	58	28	30
ÁFRICA	903	664	239	8	5	3	895	659	236
Argelia	58	46	12	-	-	-	58	46	12
Guinea Ecuatorial	1	-	1	-	-	-	1	-	1
Marruecos	813	592	221	5	3	2	808	589	219
Senegal	5	5	-	-	-	-	5	5	-
Otros	26	21	5	3	2	1	23	19	4
AMÉRICA DEL NORTE	38	20	18	24	11	13	14	9	5
Canadá	-	-	-	-	-	-	-	-	-
EE.UU.	20	11	9	9	4	5	11	7	4
México	18	9	9	15	7	8	3	2	1
AMÉRICA CENTRAL	51	17	34	16	9	7	35	8	27
Cuba	18	4	14	2	1	1	16	3	13
República Dominicana	16	6	10	5	3	2	11	3	8
Otros	17	7	10	9	5	4	8	2	6
AMÉRICA DEL SUR	331	181	150	50	25	25	281	156	125
Argentina	32	17	15	9	6	3	23	11	12
Brasil	14	4	10	7	3	4	7	1	6
Colombia	27	9	18	5	1	4	22	8	14
Chile	8	1	7	1	-	1	7	1	6
Ecuador	202	125	77	1	1	-	201	124	77
Perú	4	4	-	2	2	-	2	2	-
Venezuela	26	13	13	19	10	9	7	3	4
Otros	18	8	10	6	2	4	12	6	6
ASIA	30	20	10	-	-	-	30	20	10
China	9	5	4	-	-	-	9	5	4
Filipinas	6	4	2	-	-	-	6	4	2
Otros	15	11	4	-	-	-	15	11	4
OCEANÍA	5	3	2	5	3	2	-	-	-
Australia	5	3	2	5	3	2	-	-	-
Otros	-	-	-	-	-	-	-	-	-

2.1. INMIGRACIONES PROCEDENTES DEL EXTRANJERO SEGÚN PAÍS DE PROCEDENCIA Y MUNICIPIO DE DESTINO. ESPAÑOLES. (Continúa)

PAÍS DE PROCEDENCIA	MUNICIPIO DE DESTINO									
	REGIÓN MURCIA	Abanilla	Abarán	Águilas	Albudeite	Alcantarilla	Los Alcázares	Aledo	Alguazas	Alhama Murcia
TOTAL	558	1	4	23	1	15	13	-	6	6
EUROPA	455	..	4	23	..	10	12	-	6	6
Alemania.....	95	..	-	4	..	4	6	-	1	-
Bélgica.....	16	..	-	-	..	-	1	-	-	-
Francia.....	208	..	4	4	..	5	2	-	5	6
Gran Bretaña.....	10	..	-	2	..	-	1	-	-	-
Italia.....	8	..	-	-	..	-	-	-	-	-
Países Bajos.....	7	..	-	-	..	-	-	-	-	-
Portugal.....	3	..	-	-	..	-	1	-	-	-
Suecia.....	5	..	-	-	..	-	-	-	-	-
Suiza.....	69	..	-	12	..	-	1	-	-	-
Rusia.....	-	..	-	-	..	-	-	-	-	-
Otros.....	34	..	-	1	..	1	-	-	-	-
ÁFRICA	8	..	-	-	..	-	-	-	-	-
Argelia.....	-	..	-	-	..	-	-	-	-	-
Guinea Ecuatorial.....	-	..	-	-	..	-	-	-	-	-
Marruecos.....	5	..	-	-	..	-	-	-	-	-
Senegal.....	-	..	-	-	..	-	-	-	-	-
Otros.....	3	..	-	-	..	-	-	-	-	-
AMÉRICA DEL NORTE	24	..	-	-	..	-	-	-	-	-
Canadá.....	-	..	-	-	..	-	-	-	-	-
EE.UU.....	9	..	-	-	..	-	-	-	-	-
México.....	15	..	-	-	..	-	-	-	-	-
AMÉRICA CENTRAL	16	..	-	-	..	-	-	-	-	-
República Dominicana.....	5	..	-	-	..	-	-	-	-	-
Otros.....	11	..	-	-	..	-	-	-	-	-
AMÉRICA DEL SUR	50	..	-	-	..	5	1	-	-	-
Argentina.....	9	..	-	-	..	-	-	-	-	-
Brasil.....	7	..	-	-	..	-	-	-	-	-
Colombia.....	5	..	-	-	..	3	1	-	-	-
Venezuela.....	19	..	-	-	..	2	-	-	-	-
Otros.....	10	..	-	-	..	-	-	-	-	-
ASIA	-	..	-	-	..	-	-	-	-	-
China.....	-	..	-	-	..	-	-	-	-	-
Filipinas.....	-	..	-	-	..	-	-	-	-	-
Otros.....	-	..	-	-	..	-	-	-	-	-
OCEANÍA	5	..	-	-	..	-	-	-	-	-
Australia.....	5	..	-	-	..	-	-	-	-	-
Otros.....	-	..	-	-	..	-	-	-	-	-

2.1. INMIGRACIONES PROCEDENTES DEL EXTRANJERO SEGÚN PAÍS DE PROCEDENCIA Y MUNICIPIO DE DESTINO. ESPAÑOLES. (Continúa)

PAÍS DE PROCEDENCIA	MUNICIPIO DE DESTINO								
	Archena	Beniel	Blanca	Bullas	Calasparra	Campos del Río	Caravaca de la Cruz	Cartagena	Cehegín
TOTAL	9	1	1	6	1	-	6	34	6
EUROPA	5	5	..	-	6	24	6
Alemania.....	1	-	..	-	-	7	-
Bélgica.....	-	-	..	-	-	-	-
Francia.....	1	5	..	-	5	4	2
Gran Bretaña.....	-	-	..	-	-	1	-
Italia.....	-	-	..	-	-	1	-
Países Bajos.....	-	-	..	-	-	1	-
Portugal.....	-	-	..	-	-	-	-
Suecia.....	-	-	..	-	-	5	-
Suiza.....	-	-	..	-	1	2	4
Rusia.....	-	-	..	-	-	-	-
Otros.....	3	-	..	-	-	3	-
ÁFRICA	-	-	..	-	-	2	-
Argelia.....	-	-	..	-	-	-	-
Guinea Ecuatorial.....	-	-	..	-	-	-	-
Marruecos.....	-	-	..	-	-	2	-
Senegal.....	-	-	..	-	-	-	-
Otros.....	-	-	..	-	-	-	-
AMÉRICA DEL NORTE	-	1	..	-	-	4	-
Canadá.....	-	-	..	-	-	-	-
EE.UU.....	-	1	..	-	-	4	-
México.....	-	-	..	-	-	-	-
AMÉRICA CENTRAL	1	-	..	-	-	-	-
República Dominicana.....	-	-	..	-	-	-	-
Otros.....	1	-	..	-	-	-	-
AMÉRICA DEL SUR	-	-	..	-	-	3	-
Argentina.....	-	-	..	-	-	-	-
Brasil.....	-	-	..	-	-	1	-
Colombia.....	-	-	..	-	-	-	-
Venezuela.....	-	-	..	-	-	1	-
Otros.....	-	-	..	-	-	1	-
ASIA	-	-	..	-	-	-	-
China.....	-	-	..	-	-	-	-
Filipinas.....	-	-	..	-	-	-	-
Otros.....	-	-	..	-	-	-	-
OCEANÍA	3	-	..	-	-	1	-
Australia.....	3	-	..	-	-	1	-
Otros.....	-	-	..	-	-	-	-

2.1. INMIGRACIONES PROCEDENTES DEL EXTRANJERO SEGÚN PAÍS DE PROCEDENCIA Y MUNICIPIO DE DESTINO. ESPAÑOLES. (Continúa)

PAÍS DE PROCEDENCIA	MUNICIPIO DE DESTINO								
	Ceutí	Cieza	Fortuna	Fuente Álamo	Jumilla	Librilla	Lorca	Lorquí	Mazarrón
TOTAL	7	10	5	5	3	1	84	6	18
EUROPA	7	8	5	5	1	..	81	6	16
Alemania.....	5	2	3	1	-	..	1	4	7
Bélgica.....	-	-	1	-	-	..	1	-	-
Francia.....	-	6	1	4	-	..	74	2	6
Gran Bretaña.....	-	-	-	-	-	..	-	-	1
Italia.....	1	-	-	-	-	..	1	-	-
Países Bajos.....	-	-	-	-	-	..	-	-	-
Portugal.....	-	-	-	-	1	..	-	-	-
Suecia.....	-	-	-	-	-	..	-	-	-
Suiza.....	1	-	-	-	-	..	4	-	1
Rusia.....	-	-	-	-	-	..	-	-	-
Otros.....	-	-	-	-	-	..	-	-	1
ÁFRICA	-	-	-	-	-	..	-	-	-
Argelia.....	-	-	-	-	-	..	-	-	-
Guinea Ecuatorial.....	-	-	-	-	-	..	-	-	-
Marruecos.....	-	-	-	-	-	..	-	-	-
Senegal.....	-	-	-	-	-	..	-	-	-
Otros.....	-	-	-	-	-	..	-	-	-
AMÉRICA DEL NORTE	-	-	-	-	-	..	-	-	-
Canadá.....	-	-	-	-	-	..	-	-	-
EE.UU.....	-	-	-	-	-	..	-	-	-
México.....	-	-	-	-	-	..	-	-	-
AMÉRICA CENTRAL	-	2	-	-	-	..	-	-	-
República Dominicana.....	-	-	-	-	-	..	-	-	-
Otros.....	-	2	-	-	-	..	-	-	-
AMÉRICA DEL SUR	-	-	-	-	2	..	3	-	2
Argentina.....	-	-	-	-	-	..	-	-	-
Brasil.....	-	-	-	-	2	..	-	-	-
Colombia.....	-	-	-	-	-	..	-	-	-
Venezuela.....	-	-	-	-	-	..	2	-	2
Otros.....	-	-	-	-	-	..	1	-	-
ASIA	-	-	-	-	-	..	-	-	-
China.....	-	-	-	-	-	..	-	-	-
Filipinas.....	-	-	-	-	-	..	-	-	-
Otros.....	-	-	-	-	-	..	-	-	-
OCEANÍA	-	-	-	-	-	..	-	-	-
Australia.....	-	-	-	-	-	..	-	-	-
Otros.....	-	-	-	-	-	..	-	-	-

2.1. INMIGRACIONES PROCEDENTES DEL EXTRANJERO SEGÚN PAÍS DE PROCEDENCIA Y MUNICIPIO DE DESTINO. ESPAÑOLES. (Continúa)

PAÍS DE PROCEDENCIA	MUNICIPIO DE DESTINO								
	Molina Segura	Moratalla	Mula	Murcia	Ojós	Pliego	Puerto Lumbreras	Ricote	San Javier
TOTAL	8	5	-	142	-	-	17	-	24
EUROPA	7	5	-	90	-	-	16	-	23
Alemania.....	4	2	-	18	-	-	-	-	7
Bélgica.....	-	1	-	1	-	-	-	-	5
Francia.....	1	2	-	22	-	-	7	-	4
Gran Bretaña.....	-	-	-	2	-	-	-	-	1
Italia.....	-	-	-	5	-	-	-	-	-
Países Bajos.....	-	-	-	3	-	-	1	-	-
Portugal.....	-	-	-	1	-	-	-	-	-
Suecia.....	-	-	-	-	-	-	-	-	-
Suiza.....	2	-	-	26	-	-	4	-	2
Rusia.....	-	-	-	-	-	-	-	-	-
Otros.....	-	-	-	12	-	-	4	-	4
ÁFRICA	1	-	-	3	-	-	-	-	-
Argelia.....	-	-	-	-	-	-	-	-	-
Guinea Ecuatorial.....	-	-	-	-	-	-	-	-	-
Marruecos.....	1	-	-	1	-	-	-	-	-
Senegal.....	-	-	-	-	-	-	-	-	-
Otros.....	-	-	-	2	-	-	-	-	-
AMÉRICA DEL NORTE	-	-	-	17	-	-	-	-	1
Canadá.....	-	-	-	-	-	-	-	-	-
EE.UU.....	-	-	-	2	-	-	-	-	1
México.....	-	-	-	15	-	-	-	-	-
AMÉRICA CENTRAL	-	-	-	13	-	-	-	-	-
República Dominicana.....	-	-	-	5	-	-	-	-	-
Otros.....	-	-	-	8	-	-	-	-	-
AMÉRICA DEL SUR	-	-	-	18	-	-	1	-	-
Argentina.....	-	-	-	5	-	-	1	-	-
Brasil.....	-	-	-	4	-	-	-	-	-
Colombia.....	-	-	-	-	-	-	-	-	-
Venezuela.....	-	-	-	1	-	-	-	-	-
Otros.....	-	-	-	8	-	-	-	-	-
ASIA	-	-	-	-	-	-	-	-	-
China.....	-	-	-	-	-	-	-	-	-
Filipinas.....	-	-	-	-	-	-	-	-	-
Otros.....	-	-	-	-	-	-	-	-	-
OCEANÍA	-	-	-	1	-	-	-	-	-
Australia.....	-	-	-	1	-	-	-	-	-
Otros.....	-	-	-	-	-	-	-	-	-

2.1. INMIGRACIONES PROCEDENTES DEL EXTRANJERO SEGÚN PAÍS DE PROCEDENCIA Y MUNICIPIO DE DESTINO. ESPAÑOLES. (Conclusión)

PAÍS DE PROCEDENCIA	MUNICIPIO DE DESTINO								
	San Pedro Pinatar	Santomera	Torre Pacheco	Torres Cotillas	Totana	Ulea	La Unión	Villanueva R. Segura	Yecla
TOTAL	18	6	7	15	28	-	5	5	6
EUROPA	16	4	6	15	20	-	5	3	3
Alemania.....	5	-	-	10	1	-	-	-	-
Bélgica.....	3	-	-	-	2	-	1	-	-
Francia.....	5	1	3	5	13	-	3	2	-
Gran Bretaña.....	-	-	-	-	2	-	-	-	-
Italia.....	-	-	-	-	-	-	-	-	-
Países Bajos.....	-	-	1	-	-	-	1	-	-
Portugal.....	-	-	-	-	-	-	-	-	-
Suecia.....	-	-	-	-	-	-	-	-	-
Suiza.....	3	3	2	-	-	-	-	1	-
Rusia.....	-	-	-	-	-	-	-	-	-
Otros.....	-	-	-	-	2	-	-	-	3
ÁFRICA	-	-	1	-	-	-	-	-	1
Argelia.....	-	-	-	-	-	-	-	-	-
Guinea Ecuatorial.....	-	-	-	-	-	-	-	-	-
Marruecos.....	-	-	1	-	-	-	-	-	-
Senegal.....	-	-	-	-	-	-	-	-	-
Otros.....	-	-	-	-	-	-	-	-	1
AMÉRICA DEL NORTE	-	-	-	-	1	-	-	-	-
Canadá.....	-	-	-	-	-	-	-	-	-
EE.UU.....	-	-	-	-	1	-	-	-	-
México.....	-	-	-	-	-	-	-	-	-
AMÉRICA CENTRAL	-	-	-	-	-	-	-	-	-
República Dominicana.....	-	-	-	-	-	-	-	-	-
Otros.....	-	-	-	-	-	-	-	-	-
AMÉRICA DEL SUR	2	2	-	-	7	-	-	2	2
Argentina.....	-	2	-	-	-	-	-	-	1
Brasil.....	-	-	-	-	-	-	-	-	-
Colombia.....	-	-	-	-	-	-	-	-	1
Venezuela.....	2	-	-	-	7	-	-	2	-
Otros.....	-	-	-	-	-	-	-	-	-
ASIA	-	-	-	-	-	-	-	-	-
China.....	-	-	-	-	-	-	-	-	-
Filipinas.....	-	-	-	-	-	-	-	-	-
Otros.....	-	-	-	-	-	-	-	-	-
OCEANÍA	-	-	-	-	-	-	-	-	-
Australia.....	-	-	-	-	-	-	-	-	-
Otros.....	-	-	-	-	-	-	-	-	-

2.2. INMIGRACIONES PROCEDENTES DEL EXTRANJERO SEGÚN PAÍS DE PROCEDENCIA Y MUNICIPIO DE DESTINO. EXTRANJEROS. (Continúa)

PAÍS DE PROCEDENCIA	MUNICIPIO DE DESTINO									
	REGIÓN MURCIA	Abanilla	Abarán	Águilas	Albudeite	Alcantarilla	Los Alcázares	Aledo	Alguazas	Alhama Murcia
TOTAL	1.724	7	8	126	-	22	162	-	14	89
EUROPA	469	3	-	92	-	5	114	-	-	2
Alemania.....	116	1	-	26	-	3	26	-	-	-
Bélgica.....	36	-	-	2	-	-	13	-	-	-
Francia.....	88	2	-	29	-	2	-	-	-	1
Gran Bretaña.....	97	-	-	9	-	-	49	-	-	-
Italia.....	25	-	-	13	-	-	-	-	-	-
Países Bajos.....	7	-	-	1	-	-	1	-	-	-
Portugal.....	12	-	-	-	-	-	2	-	-	-
Suecia.....	20	-	-	5	-	-	11	-	-	-
Suiza.....	6	-	-	-	-	-	1	-	-	-
Rusia.....	4	-	-	-	-	-	-	-	-	-
Otros.....	58	-	-	7	-	-	11	-	-	1
ÁFRICA	895	2	8	19	-	11	23	-	9	81
Argelia.....	58	-	1	4	-	1	-	-	-	2
Marruecos.....	808	2	7	13	-	10	21	-	9	77
Senegal.....	5	-	-	-	-	-	-	-	-	2
Otros.....	24	-	-	2	-	-	2	-	-	-
AMÉRICA DEL NORTE	14	-	-	1	-	-	-	-	-	-
Canadá.....	-	-	-	-	-	-	-	-	-	-
EE.UU.....	11	-	-	1	-	-	-	-	-	-
México.....	3	-	-	-	-	-	-	-	-	-
AMÉRICA CENTRAL	35	2	-	5	-	2	1	-	1	-
Cuba.....	16	-	-	3	-	-	1	-	1	-
República Dominicana.....	11	1	-	2	-	-	-	-	-	-
Otros.....	8	1	-	-	-	2	-	-	-	-
AMÉRICA DEL SUR	281	-	-	7	-	4	23	-	4	6
Argentina.....	23	-	-	-	-	-	-	-	-	-
Brasil.....	7	-	-	1	-	1	-	-	-	-
Colombia.....	22	-	-	3	-	1	1	-	-	-
Chile.....	7	-	-	3	-	-	-	-	-	1
Ecuador.....	201	-	-	-	-	-	22	-	-	5
Venezuela.....	7	-	-	-	-	-	-	-	-	-
Otros.....	14	-	-	-	-	2	-	-	4	-
ASIA	30	-	-	2	-	-	1	-	-	-
China.....	9	-	-	2	-	-	1	-	-	-
Filipinas.....	6	-	-	-	-	-	-	-	-	-
Otros.....	15	-	-	-	-	-	-	-	-	-
OCEANÍA	-	-	-	-	-	-	-	-	-	-
Australia.....	-	-	-	-	-	-	-	-	-	-
Otros.....	-	-	-	-	-	-	-	-	-	-

2.2. INMIGRACIONES PROCEDENTES DEL EXTRANJERO SEGÚN PAÍS DE PROCEDENCIA Y MUNICIPIO DE DESTINO. EXTRANJEROS. (Continúa)

PAÍS DE PROCEDENCIA	MUNICIPIO DE DESTINO								
	Archena	Beniel	Blanca	Bullas	Calasparra	Campos del Río	Caravaca de la Cruz	Cartagena	Cehegín
TOTAL	28	8	9	7	-	-	31	..	2
EUROPA	3	1	-	5	-	-	3
Alemania.....	-	-	-	1	-	-	-
Bélgica.....	-	-	-	-	-	-	-
Francia.....	1	-	-	4	-	-	1
Gran Bretaña.....	-	-	-	-	-	-	1
Italia.....	-	-	-	-	-	-	-
Países Bajos.....	-	-	-	-	-	-	-
Portugal.....	1	-	-	-	-	-	-
Suecia.....	-	-	-	-	-	-	-
Suiza.....	-	-	-	-	-	-	-
Rusia.....	-	-	-	-	-	-	-
Otros.....	1	1	-	-	-	-	1
ÁFRICA	21	6	7	2	-	-	16
Argelia.....	4	4	-	-	-	-	-
Marruecos.....	17	2	7	2	-	-	8
Senegal.....	-	-	-	-	-	-	-
Otros.....	-	-	-	-	-	-	8
AMÉRICA DEL NORTE	-	-	-	-	-	-	-
Canadá.....	-	-	-	-	-	-	-
EE.UU.....	-	-	-	-	-	-	-
México.....	-	-	-	-	-	-	-
AMÉRICA CENTRAL	-	1	1	-	-	-	2
Cuba.....	-	1	1	-	-	-	-
República Dominicana.....	-	-	-	-	-	-	2
Otros.....	-	-	-	-	-	-	-
AMÉRICA DEL SUR	4	-	1	-	-	-	6
Argentina.....	1	-	-	-	-	-	4
Brasil.....	-	-	-	-	-	-	-
Colombia.....	-	-	1	-	-	-	-
Chile.....	-	-	-	-	-	-	-
Ecuador.....	2	-	-	-	-	-	-
Venezuela.....	1	-	-	-	-	-	1
Otros.....	-	-	-	-	-	-	1
ASIA	-	-	-	-	-	-	4
China.....	-	-	-	-	-	-	-
Filipinas.....	-	-	-	-	-	-	-
Otros.....	-	-	-	-	-	-	4
OCEANÍA	-	-	-	-	-	-	-
Australia.....	-	-	-	-	-	-	-
Otros.....	-	-	-	-	-	-	-

Nota: Los datos de Cartagena se consideran no disponibles, ya que casi la totalidad de las inmigraciones de extranjeros no van incluidas en el fichero de variaciones residenciales. Por esta causa, el total no suma por haberse mantenido las cifras totales publicadas por el INE.

2.2. INMIGRACIONES PROCEDENTES DEL EXTRANJERO SEGÚN PAÍS DE PROCEDENCIA Y MUNICIPIO DE DESTINO. EXTRANJEROS. (Continúa)

PAÍS DE PROCEDENCIA	MUNICIPIO DE DESTINO								
	Ceutí	Cieza	Fortuna	Fuente Álamo	Jumilla	Librilla	Lorca	Lorquí	Mazarrón
TOTAL	1	14	13	52	11	8	219	21	150
EUROPA	7	6	2	1	2	52	-	73
Alemania.....	..	-	1	-	-	-	9	-	33
Bélgica.....	..	-	1	-	-	-	1	-	14
Francia.....	..	4	4	-	1	1	23	-	2
Gran Bretaña.....	..	-	-	-	-	1	3	-	20
Italia.....	..	-	-	-	-	-	4	-	-
Países Bajos.....	..	-	-	-	-	-	-	-	-
Portugal.....	..	-	-	2	-	-	3	-	-
Suecia.....	..	-	-	-	-	-	-	-	-
Suiza.....	..	-	-	-	-	-	-	-	1
Rusia.....	..	-	-	-	-	-	-	-	-
Otros.....	..	3	-	-	-	-	9	-	3
ÁFRICA	6	7	38	7	6	95	21	64
Argelia.....	..	-	1	-	1	-	14	17	-
Marruecos.....	..	6	6	38	6	6	74	4	64
Senegal.....	..	-	-	-	-	-	2	-	-
Otros.....	..	-	-	-	-	-	5	-	-
AMÉRICA DEL NORTE	-	-	-	-	-	-	-	3
Canadá.....	..	-	-	-	-	-	-	-	-
EE.UU.....	..	-	-	-	-	-	-	-	2
México.....	..	-	-	-	-	-	-	-	1
AMÉRICA CENTRAL	1	-	1	-	-	8	-	1
Cuba.....	..	-	-	1	-	-	3	-	1
República Dominicana.....	..	-	-	-	-	-	4	-	-
Otros.....	..	1	-	-	-	-	1	-	-
AMÉRICA DEL SUR	-	-	11	3	-	64	-	4
Argentina.....	..	-	-	-	-	-	4	-	-
Brasil.....	..	-	-	-	-	-	3	-	-
Colombia.....	..	-	-	-	1	-	3	-	4
Chile.....	..	-	-	-	-	-	-	-	-
Ecuador.....	..	-	-	11	2	-	51	-	-
Venezuela.....	..	-	-	-	-	-	-	-	-
Otros.....	..	-	-	-	-	-	3	-	-
ASIA	-	-	-	-	-	-	-	5
China.....	..	-	-	-	-	-	-	-	5
Filipinas.....	..	-	-	-	-	-	-	-	-
Otros.....	..	-	-	-	-	-	-	-	-
OCEANÍA	-	-	-	-	-	-	-	-
Australia.....	..	-	-	-	-	-	-	-	-
Otros.....	..	-	-	-	-	-	-	-	-

2.2. INMIGRACIONES PROCEDENTES DEL EXTRANJERO SEGÚN PAÍS DE PROCEDENCIA Y MUNICIPIO DE DESTINO. EXTRANJEROS. (Continúa)

PAÍS DE PROCEDENCIA	MUNICIPIO DE DESTINO								
	Molina Segura	Moratalla	Mula	Murcia	Ojós	Pliego	Puerto Lumbreras	Ricote	San Javier
TOTAL	26	3	-	45	-	-	14	-	37
EUROPA	7	2	-	7	-	-	1	-	27
Alemania.....	-	1	-	1	-	-	-	-	6
Bélgica.....	-	1	-	-	-	-	-	-	4
Francia.....	-	-	-	1	-	-	-	-	2
Gran Bretaña.....	4	-	-	1	-	-	-	-	2
Italia.....	1	-	-	1	-	-	-	-	2
Países Bajos.....	-	-	-	1	-	-	-	-	1
Portugal.....	-	-	-	-	-	-	-	-	-
Suecia.....	1	-	-	-	-	-	-	-	3
Suiza.....	1	-	-	-	-	-	-	-	2
Rusia.....	-	-	-	1	-	-	-	-	-
Otros.....	-	-	-	1	-	-	1	-	5
ÁFRICA	17	1	-	6	-	-	9	-	1
Argelia.....	1	-	-	-	-	-	-	-	-
Marruecos.....	16	1	-	4	-	-	9	-	1
Senegal.....	-	-	-	1	-	-	-	-	-
Otros.....	-	-	-	1	-	-	-	-	-
AMÉRICA DEL NORTE	-	-	-	6	-	-	-	-	-
Canadá.....	-	-	-	-	-	-	-	-	-
EE.UU.....	-	-	-	4	-	-	-	-	-
México.....	-	-	-	2	-	-	-	-	-
AMÉRICA CENTRAL	-	-	-	4	-	-	1	-	-
Cuba.....	-	-	-	1	-	-	-	-	-
República Dominicana.....	-	-	-	1	-	-	1	-	-
Otros.....	-	-	-	2	-	-	-	-	-
AMÉRICA DEL SUR	1	-	-	20	-	-	3	-	4
Argentina.....	-	-	-	12	-	-	1	-	-
Brasil.....	-	-	-	-	-	-	-	-	-
Colombia.....	-	-	-	1	-	-	-	-	3
Chile.....	-	-	-	-	-	-	-	-	-
Ecuador.....	-	-	-	6	-	-	-	-	-
Venezuela.....	1	-	-	1	-	-	-	-	-
Otros.....	-	-	-	-	-	-	2	-	1
ASIA	1	-	-	2	-	-	-	-	5
China.....	1	-	-	-	-	-	-	-	-
Filipinas.....	-	-	-	1	-	-	-	-	5
Otros.....	-	-	-	1	-	-	-	-	-
OCEANÍA	-	-	-	-	-	-	-	-	-
Australia.....	-	-	-	-	-	-	-	-	-
Otros.....	-	-	-	-	-	-	-	-	-

2.2. INMIGRACIONES PROCEDENTES DEL EXTRANJERO SEGÚN PAÍS DE PROCEDENCIA Y MUNICIPIO DE DESTINO. EXTRANJEROS. (Conclusión)

PAÍS DE PROCEDENCIA	MUNICIPIO DE DESTINO								
	San Pedro Pinatar	Santomera	Torre Pacheco	Torres Cotillas	Totana	Ulea	La Unión	Villanueva R. Segura	Yecla
TOTAL	33	29	295	11	164	4	36	3	18
EUROPA	15	4	18	-	9	2	3	-	2
Alemania.....	3	-	3	-	-	1	-	-	1
Bélgica.....	-	-	-	-	-	-	-	-	-
Francia.....	-	1	4	-	5	-	-	-	-
Gran Bretaña.....	1	-	3	-	1	1	-	-	1
Italia.....	1	-	1	-	1	-	-	-	-
Países Bajos.....	1	-	2	-	-	-	-	-	-
Portugal.....	-	-	2	-	-	-	2	-	-
Suecia.....	-	-	-	-	-	-	-	-	-
Suiza.....	1	-	-	-	-	-	-	-	-
Rusia.....	-	-	3	-	-	-	-	-	-
Otros.....	8	3	-	-	2	-	1	-	-
ÁFRICA	11	24	266	4	55	2	32	3	9
Argelia.....	-	1	1	1	2	-	-	3	-
Marruecos.....	11	22	265	-	51	2	32	-	9
Senegal.....	-	-	-	-	-	-	-	-	-
Otros.....	-	1	-	3	2	-	-	-	-
AMÉRICA DEL NORTE	-	-	-	4	-	-	-	-	-
Canadá.....	-	-	-	-	-	-	-	-	-
EE.UU.....	-	-	-	4	-	-	-	-	-
México.....	-	-	-	-	-	-	-	-	-
AMÉRICA CENTRAL	-	1	-	-	2	-	1	-	-
Cuba.....	-	-	-	-	2	-	1	-	-
República Dominicana.....	-	-	-	-	-	-	-	-	-
Otros.....	-	1	-	-	-	-	-	-	-
AMÉRICA DEL SUR	7	-	1	3	98	-	-	-	7
Argentina.....	-	-	-	-	1	-	-	-	-
Brasil.....	2	-	-	-	-	-	-	-	-
Colombia.....	3	-	1	-	-	-	-	-	-
Chile.....	-	-	-	3	-	-	-	-	-
Ecuador.....	-	-	-	-	96	-	-	-	6
Venezuela.....	2	-	-	-	1	-	-	-	-
Otros.....	-	-	-	-	-	-	-	-	1
ASIA	-	-	10	-	-	-	-	-	-
China.....	-	-	-	-	-	-	-	-	-
Filipinas.....	-	-	-	-	-	-	-	-	-
Otros.....	-	-	10	-	-	-	-	-	-
OCEANÍA	-	-	-	-	-	-	-	-	-
Australia.....	-	-	-	-	-	-	-	-	-
Otros.....	-	-	-	-	-	-	-	-	-

3.1. INMIGRACIONES PROCEDENTES DEL EXTRANJERO SEGÚN PAÍS DE PROCEDENCIA Y LUGAR DE NACIMIENTO, EN RELACIÓN A LA PROCEDENCIA. ESPAÑOLES.

PAÍS DE PROCEDENCIA	TOTAL	REGIÓN DE MURCIA	OTRA CC.AA.	EXTRANJERO		
				TOTAL	Mismo país procedencia	Otro país procedencia
TOTAL	558	250	135	173	165	8
EUROPA	455	219	108	128	121	7
Alemania.....	95	36	31	28	26	2
Bélgica.....	16	3	10	3	2	1
Francia.....	208	114	34	60	59	1
Gran Bretaña.....	10	5	2	3	2	1
Italia.....	8	5	1	2	-	2
Países Bajos.....	7	5	2	-	-	-
Portugal.....	3	2	1	-	-	-
Suecia.....	5	3	-	2	2	-
Suiza.....	69	34	13	22	22	-
Rusia.....	-	-	-	-	-	-
Otros.....	34	12	14	8	8	-
ÁFRICA	8	4	-	4	4	-
Argelia.....	-	-	-	-	-	-
Guinea Ecuatorial.....	-	-	-	-	-	-
Marruecos.....	5	4	-	1	1	-
Senegal.....	-	-	-	-	-	-
Otros.....	3	-	-	3	3	-
AMÉRICA DEL NORTE	24	7	6	11	10	1
Canadá.....	-	-	-	-	-	-
EE.UU.....	9	2	4	3	3	-
México.....	15	5	2	8	7	1
AMÉRICA CENTRAL	16	5	5	6	6	-
República Dominicana.....	5	-	1	4	4	-
Otros.....	11	5	4	2	2	-
AMÉRICA DEL SUR	50	12	14	24	24	-
Argentina.....	9	3	2	4	4	-
Brasil.....	7	3	2	2	2	-
Colombia.....	5	-	-	5	5	-
Venezuela.....	19	3	8	8	8	-
Otros.....	10	3	2	5	5	-
ASIA	-	-	-	-	-	-
China.....	-	-	-	-	-	-
Filipinas.....	-	-	-	-	-	-
Otros.....	-	-	-	-	-	-
OCEANÍA	5	3	2	-	-	-
Australia.....	5	3	2	-	-	-
Otros.....	-	-	-	-	-	-

3.2. INMIGRACIONES PROCEDENTES DEL EXTRANJERO SEGÚN PAÍS DE PROCEDENCIA Y LUGAR DE NACIMIENTO, EN RELACIÓN A LA PROCEDENCIA. EXTRANJEROS.

PAÍS DE PROCEDENCIA	TOTAL	REGIÓN DE MURCIA	OTRA CC.AA.	EXTRANJERO		
				TOTAL	Mismo país procedencia	Otro país procedencia
TOTAL	1.724	9	7	1.708	1.661	47
EUROPA	469	4	4	461	421	40
Alemania.....	116	1	1	114	109	5
Bélgica.....	36	-	1	35	34	1
Francia.....	88	3	1	84	66	18
Gran Bretaña.....	97	-	1	96	92	4
Italia.....	25	-	-	25	22	3
Países Bajos.....	7	-	-	7	7	-
Portugal.....	12	-	-	12	9	3
Suecia.....	20	-	-	20	18	2
Suiza.....	6	-	-	6	4	2
Rusia.....	4	-	-	4	4	-
Otros.....	58	-	-	58	56	2
ÁFRICA	895	1	1	893	892	1
Argelia.....	58	-	-	58	57	1
Marruecos.....	808	1	-	807	807	-
Senegal.....	5	-	-	5	5	-
Otros.....	24	-	1	23	23	-
AMÉRICA DEL NORTE	14	-	1	13	12	1
Canadá.....	-	-	-	-	-	-
EE.UU.....	11	-	1	10	9	1
México.....	3	-	-	3	3	-
AMÉRICA CENTRAL	35	-	-	35	35	-
Cuba.....	16	-	-	16	16	-
República Dominicana.....	11	-	-	11	11	-
Otros.....	8	-	-	8	8	-
AMÉRICA DEL SUR	281	2	-	279	278	1
Argentina.....	23	-	-	23	23	-
Brasil.....	7	-	-	7	7	-
Colombia.....	22	-	-	22	22	-
Chile.....	7	-	-	7	7	-
Ecuador.....	201	-	-	201	200	1
Venezuela.....	7	2	-	5	5	-
Otros.....	14	-	-	14	14	-
ASIA	30	2	1	27	23	4
China.....	9	-	-	9	9	-
Filipinas.....	6	2	1	3	3	-
Otros.....	15	-	-	15	11	4
OCEANÍA	-	-	-	-	-	-
Australia.....	-	-	-	-	-	-
Otros.....	-	-	-	-	-	-

4.1. INMIGRACIONES PROCEDENTES DEL EXTRANJERO SEGÚN MUNICIPIO DE DESTINO Y LUGAR DE NACIMIENTO, EN RELACIÓN AL DESTINO. ESPAÑOLES

MUNICIPIO DE DESTINO	TOTAL	REGIÓN DE MURCIA			OTRA CC.AA.	EXTRANJERO
		Total	Municipio destino	Otro Municipio destino		
REGIÓN DE MURCIA	558	250	201	49	135	173
Abanilla	1
Abarán	4	1	1	-	1	2
Águilas	23	12	10	2	7	4
Albudeite	1
Alcantarilla	15	6	5	1	3	6
Alcázares (Los)	13	2	-	2	7	4
Aledo	-	-	-	-	-	-
Alguazas	6	4	2	2	-	2
Alhama de Murcia	6	4	4	-	1	1
Archena	9	5	4	1	2	2
Beniel	1
Blanca	1
Bullas	6	2	2	-	1	3
Calasparra	1
Campos del Río	-	-	-	-	-	-
Caravaca de la Cruz	6	3	3	-	-	3
Cartagena	34	15	14	1	9	10
Cehegín	6	4	4	-	-	2
Ceutí	7	3	2	1	1	3
Cieza	10	7	7	-	3	-
Fortuna	5	2	1	1	2	1
Fuente Álamo	5	2	2	-	3	-
Jumilla	3	1	1	-	-	2
Librilla	1
Lorca	84	52	52	-	6	26
Lorquí	6	3	3	-	2	1
Mazarrón	18	6	3	3	6	6
Molina de Segura	8	3	2	1	3	2
Moratalla	5	4	4	-	1	-
Mula	-	-	-	-	-	-
Murcia	142	66	52	14	28	48
Ojós	-	-	-	-	-	-
Pliego	-	-	-	-	-	-
Puerto Lumbreras	17	7	3	4	4	6
Ricote	-	-	-	-	-	-
San Javier	24	5	1	4	13	6
San Pedro del Pinatar	18	1	-	1	14	3
Santomera	6	6	2	4	-	-
Torre Pacheco	7	-	-	-	4	3
Torres de Cotillas (Las)	15	6	4	2	3	6
Totana	28	9	7	2	5	14
Ulea	-	-	-	-	-	-
Unión (La)	5	2	2	-	2	1
Villanueva del Río Segura	5	3	-	3	-	2
Yecla	6	-	-	-	3	3

4.2. INMIGRACIONES PROCEDENTES DEL EXTRANJERO SEGÚN MUNICIPIO DE DESTINO Y LUGAR DE NACIMIENTO, EN RELACIÓN AL DESTINO. EXTRANJEROS

MUNICIPIO DE DESTINO	TOTAL	REGIÓN DE MURCIA			OTRA CC.AA.	EXTRANJERO
		Total	Municipio destino	Otro Municipio destino		
REGIÓN DE MURCIA	1.724	9	6	3	7	1.708
Abanilla	7	-	-	-	-	7
Abarán	8	-	-	-	-	8
Águilas	126	1	1	-	2	123
Albudeite	-	-	-	-	-	-
Alcantarilla	22	-	-	-	-	22
Alcázares (Los)	162	-	-	-	-	162
Aledo	-	-	-	-	-	-
Alguazas	14	-	-	-	-	14
Alhama de Murcia	89	-	-	-	-	89
Archena	28	1	1	-	-	27
Beniel	8	-	-	-	-	8
Blanca	9	-	-	-	-	9
Bullas	7	-	-	-	-	7
Calasparra	-	-	-	-	-	-
Campos del Río	-	-	-	-	-	-
Caravaca de la Cruz	31	1	-	1	-	30
Cartagena
Cehégín	2
Ceutí	1
Cieza	14	-	-	-	-	14
Fortuna	13	-	-	-	-	13
Fuente Álamo	52	-	-	-	-	52
Jumilla	11	-	-	-	-	11
Librilla	8	-	-	-	-	8
Lorca	219	2	2	-	-	217
Lorquí	21	-	-	-	-	21
Mazarrón	150	-	-	-	1	149
Molina de Segura	26	-	-	-	-	26
Moratalla	3	-	-	-	1	2
Mula	-	-	-	-	-	-
Murcia	45	-	-	-	1	44
Ojós	-	-	-	-	-	-
Pliego	-	-	-	-	-	-
Puerto Lumbreras	14	-	-	-	-	14
Ricote	-	-	-	-	-	-
San Javier	37	2	-	2	1	34
San Pedro del Pinatar	33	-	-	-	1	32
Santomera	29	-	-	-	-	29
Torre Pacheco	295	-	-	-	-	295
Torres de Cotillas (Las)	11	-	-	-	-	11
Totana	164	2	2	-	-	162
Ulea	4	-	-	-	-	4
Unión (La)	36	-	-	-	-	36
Villanueva del Río Segura	3	-	-	-	-	3
Yecla	18	-	-	-	-	18

Nota: Los datos de Cartagena se consideran no disponibles, ya que casi la totalidad de las inmigraciones de extranjeros no van incluidas en el fichero de variaciones residenciales. Por esta causa, el total no suma por haberse mantenido las cifras totales publicadas por el INE.

5.1. INMIGRACIONES PROCEDENTES DEL EXTRANJERO SEGÚN PAÍS DE NACIMIENTO Y EDAD. ESPAÑOLES.

PAÍS DE NACIMIENTO	GRUPOS DE EDAD							
	TOTAL	Menos de 16 años	De 16 a 24 años	De 25 a 34 años	De 35 a 44 años	De 45 a 54 años	De 55 a 64 años	De 65 y más
TOTAL	558	93	60	84	68	81	100	72
EUROPA	125	58	38	24	1	1	-	3
Alemania.....	26	17	3	3	1	1	-	1
Bélgica.....	2	-	-	2	-	-	-	-
España.....	385	13	12	54	62	78	98	68
Francia.....	61	14	30	15	-	-	-	2
Gran Bretaña	2	1	-	1	-	-	-	-
Italia	-	-	-	-	-	-	-	-
Países Bajos.....	-	-	-	-	-	-	-	-
Portugal	-	-	-	-	-	-	-	-
Suecia.....	2	-	1	1	-	-	-	-
Suiza.....	24	18	4	2	-	-	-	-
Rusia.....	-	-	-	-	-	-	-	-
Otros	8	8	-	-	-	-	-	-
ÁFRICA	5	-	-	3	-	-	1	1
Argelia.....	-	-	-	-	-	-	-	-
Guinea Ecuatorial	-	-	-	-	-	-	-	-
Marruecos.....	2	-	-	1	-	-	-	1
Senegal.....	-	-	-	-	-	-	-	-
Otros	3	-	-	2	-	-	1	-
AMÉRICA DEL NORTE	11	7	2	1	1	-	-	-
Canadá	-	-	-	-	-	-	-	-
EE.UU.....	4	2	1	1	-	-	-	-
México	7	5	1	-	1	-	-	-
AMÉRICA CENTRAL	7	4	-	1	-	2	-	-
Cuba	1	-	-	1	-	-	-	-
República Dominicana.....	4	3	-	-	-	1	-	-
Otros	2	1	-	-	-	1	-	-
AMÉRICA DEL SUR	25	11	8	1	4	-	1	-
Argentina	4	-	2	1	1	-	-	-
Brasil.....	2	2	-	-	-	-	-	-
Colombia.....	6	3	2	-	-	-	1	-
Chile.....	1	-	1	-	-	-	-	-
Ecuador	-	-	-	-	-	-	-	-
Perú	1	1	-	-	-	-	-	-
Venezuela	8	3	2	-	3	-	-	-
Otros	3	2	1	-	-	-	-	-
ÁSIA	-	-	-	-	-	-	-	-
China	-	-	-	-	-	-	-	-
Filipinas.....	-	-	-	-	-	-	-	-
Otros	-	-	-	-	-	-	-	-
OCEANÍA	-	-	-	-	-	-	-	-
Australia.....	-	-	-	-	-	-	-	-
Otros	-	-	-	-	-	-	-	-

5.2. INMIGRACIONES PROCEDENTES DEL EXTRANJERO SEGÚN PAÍS DE NACIMIENTO Y EDAD. EXTRANJEROS.

PAÍS DE NACIMIENTO	GRUPOS DE EDAD							
	TOTAL	Menos de 16 años	De 16 a 24 años	De 25 a 34 años	De 35 a 44 años	De 45 a 54 años	De 55 a 64 años	De 65 y más
TOTAL	1.724	384	351	452	228	113	105	91
EUROPA	433	55	40	66	52	66	84	70
Alemania.....	110	8	2	10	19	24	32	15
Bélgica.....	35	6	2	1	6	8	7	5
España.....	16	5	-	2	3	1	2	3
Francia.....	68	19	16	19	7	2	3	2
Gran Bretaña.....	92	6	2	9	5	15	26	29
Italia.....	27	6	4	8	2	5	2	-
Países Bajos.....	7	1	1	1	-	1	-	3
Portugal.....	9	1	2	4	2	-	-	-
Suecia.....	18	2	1	1	-	4	4	6
Suiza.....	4	-	-	1	1	1	-	1
Rusia.....	4	1	-	1	2	-	-	-
Otros.....	59	5	10	11	8	6	10	9
ÁFRICA	915	273	211	269	110	30	11	11
Argelia.....	66	6	15	26	5	3	5	6
Guinea Ecuatorial.....	1	-	1	-	-	-	-	-
Marruecos.....	819	265	191	224	103	27	5	4
Senegal.....	5	-	-	4	1	-	-	-
Otros.....	24	2	4	15	1	-	1	1
AMÉRICA DEL NORTE	13	3	1	4	1	2	1	1
Canadá.....	-	-	-	-	-	-	-	-
EE.UU.....	10	3	-	4	1	1	1	-
México.....	3	-	1	-	-	1	-	1
AMÉRICA CENTRAL	35	5	6	18	4	2	-	-
Cuba.....	16	1	4	9	-	2	-	-
República Dominicana.....	11	3	1	4	3	-	-	-
Otros.....	8	1	1	5	1	-	-	-
AMÉRICA DEL SUR	286	39	87	87	52	11	5	5
Argentina.....	23	8	2	5	3	1	-	4
Brasil.....	7	-	3	4	-	-	-	-
Colombia.....	22	5	4	4	7	2	-	-
Chile.....	9	5	-	-	2	2	-	-
Ecuador.....	200	16	75	67	34	5	3	-
Perú.....	3	1	-	1	-	1	-	-
Venezuela.....	6	1	1	2	2	-	-	-
Otros.....	16	3	2	4	4	-	2	1
ASIA	26	4	6	6	6	1	2	1
China.....	9	2	2	4	-	-	1	-
Filipinas.....	3	-	1	-	2	-	-	-
Otros.....	14	2	3	2	4	1	1	1
OCEANÍA	-	-	-	-	-	-	-	-
Australia.....	-	-	-	-	-	-	-	-
Otros.....	-	-	-	-	-	-	-	-

6. INMIGRACIONES DE ESPAÑOLES PROCEDENTES DEL EXTRANJERO SEGÚN MUNICIPIO DE DESTINO Y LUGAR DE NACIMIENTO. (Continúa)

MUNICIPIO DE DESTINO	TOTAL	REGIÓN DE MURCIA								
		Total	Abanilla	Abarán	Águilas	Albudeite	Alcantarilla	Los Alcázares	Aledo	Alguazas
REGIÓN DE MURCIA.....	558	250	1	1	11	1	7	-	-	3
Abanilla	1
Abarán	4	1	-	..	-	-	-	-
Águilas	23	12	10	..	-	-	-	-
Albudeite	1
Alcantarilla	15	6	-	..	5	-	-	-
Alcázares (Los)	13	2	-	..	-	-	-	-
Aledo	-	-	-	..	-	-	-	-
Alguazas	6	4	-	..	-	-	-	2
Alhama de Murcia	6	4	-	..	-	-	-	-
Archena	9	5	-	..	-	-	-	-
Beniel	1
Blanca	1
Bullas	6	2	-	..	-	-	-	-
Calasparra	1
Campos del Río	-	-	-	..	-	-	-	-
Caravaca de la Cruz	6	3	-	..	-	-	-	-
Cartagena	34	15	-	..	-	-	-	-
Cehégín	6	4	-	..	-	-	-	-
Ceutí	7	3	-	..	-	-	-	1
Cieza	10	7	-	..	-	-	-	-
Fortuna	5	2	-	..	-	-	-	-
Fuente Álamo	5	2	-	..	-	-	-	-
Jumilla	3	1	-	..	-	-	-	-
Librilla	1
Lorca	84	52	-	..	-	-	-	-
Lorquí	6	3	-	..	-	-	-	-
Mazarrón	18	6	-	..	-	-	-	-
Molina de Segura	8	3	-	..	-	-	-	-
Moratalla	5	4	-	..	-	-	-	-
Mula	-	-	-	-	-	-
Murcia	142	66	1	..	2	-	-	-
Ojós	-	-	-	..	-	-	-	-
Pliego	-	-	-	..	-	-	-	-
Puerto Lumbreras	17	7	-	..	-	-	-	-
Ricote	-	-	-	..	-	-	-	-
San Javier	24	5	-	..	-	-	-	-
San Pedro del Pinatar	18	1	-	..	-	-	-	-
Santomera	6	6	-	..	-	-	-	-
Torre Pacheco	7	-	-	-	-	-
Torres de Cotillas (Las)	15	6	-	..	-	-	-	-
Totana	28	9	-	..	-	-	-	-
Ulea	-	-	-	..	-	-	-	-
Unión (La)	5	2	-	..	-	-	-	-
Villanueva del Río Seg. ..	5	3	-	..	-	-	-	-
Yecla	6	-	-	..	-	-	-	-

6. INMIGRACIONES DE ESPAÑOLES PROCEDENTES DEL EXTRANJERO SEGÚN MUNICIPIO DE DESTINO Y LUGAR DE NACIMIENTO. (Continúa)

MUNICIPIO DE DESTINO	REGIÓN DE MURCIA									
	Alhama Murcia	Archena	Beniel	Blanca	Bullas	Calasparra	Campos del Río	Caravaca de la Cruz	Cartagena	Cehegín
REGIÓN DE MURCIA.....	5	6	2	-	3	1	-	3	18	4
Abanilla	-	-	-	-	-	-	-	-	-	-
Abarán	-	-	-	-	-	-	-	-	-	-
Águilas	-	-	-	-	-	-	-	-	-	-
Albudeite.....	-	-	-	-	-	-	-	-	-	-
Alcantarilla	-	-	-	-	-	-	-	-	-	-
Alcázares (Los).....	-	-	-	-	-	-	-	-	1	-
Aledo.....	-	-	-	-	-	-	-	-	-	-
Alguazas	-	-	-	-	-	-	-	-	-	-
Alhama de Murcia.....	4	-	-	-	-	-	-	-	-	-
Archena	-	4	-	-	-	-	-	-	-	-
Beniel.....	-	-	-	-	-	-	-	-	-	-
Blanca.....	-	-	-	-	-	-	-	-	-	-
Bullas	-	-	-	-	2	-	-	-	-	-
Calasparra	-	-	-	-	-	-	-	-	-	-
Campos del Río.....	-	-	-	-	-	-	-	-	-	-
Caravaca de la Cruz.....	-	-	-	-	-	-	-	3	-	-
Cartagena	-	-	-	-	-	-	-	-	14	-
Cehegín	-	-	-	-	-	-	-	-	-	4
Ceutí	-	-	-	-	-	-	-	-	-	-
Cieza.....	-	-	-	-	-	-	-	-	-	-
Fortuna	-	-	-	-	-	-	-	-	-	-
Fuente Álamo	-	-	-	-	-	-	-	-	-	-
Jumilla.....	-	-	-	-	-	-	-	-	-	-
Librilla	-	-	-	-	-	-	-	-	-	-
Lorca.....	-	-	-	-	-	-	-	-	-	-
Lorquí.....	-	-	-	-	-	-	-	-	-	-
Mazarrón.....	-	-	-	-	-	-	-	-	-	-
Molina de Segura	-	-	-	-	-	-	-	-	-	-
Moratalla	-	-	-	-	-	-	-	-	-	-
Mula	-	-	-	-	-	-	-	-	-	-
Murcia	1	-	-	-	-	-	-	-	1	-
Ojós	-	-	-	-	-	-	-	-	-	-
Pliego.....	-	-	-	-	-	-	-	-	-	-
Puerto Lumbreras.....	-	-	-	-	-	-	-	-	-	-
Ricote.....	-	-	-	-	-	-	-	-	-	-
San Javier.....	-	-	-	-	1	-	-	-	2	-
San Pedro del Pinatar	-	-	-	-	-	-	-	-	-	-
Santomera	-	-	-	-	-	-	-	-	-	-
Torre Pacheco	-	-	-	-	-	-	-	-	-	-
Torres de Cotillas (Las) ..	-	-	-	-	-	-	-	-	-	-
Totana	-	-	-	-	-	-	-	-	-	-
Ulea	-	-	-	-	-	-	-	-	-	-
Unión (La).....	-	-	-	-	-	-	-	-	-	-
Villanueva del Río Seg... ..	-	2	-	-	-	-	-	-	-	-
Yecla	-	-	-	-	-	-	-	-	-	-

6. INMIGRACIONES DE ESPAÑOLES PROCEDENTES DEL EXTRANJERO SEGÚN MUNICIPIO DE DESTINO Y LUGAR DE NACIMIENTO. (Continúa)

MUNICIPIO DE DESTINO	REGIÓN DE MURCIA									
	Ceutí	Cieza	Fortuna	Fuente Álamo	Jumilla	Librilla	Lorca	Lorquí	Mazarrón	Molina Segura
REGIÓN DE MURCIA	2	7	1	2	1	2	61	3	3	5
Abanilla.....
Abarán.....	-	-	-	-	-	-
Águilas.....	-	-	1	-	-	1
Albudeite
Alcantarilla.....	-	-	-	-	-	-
Alcázares (Los)	-	-	-	-	-	-
Aledo	-	-	-	-	-	-
Alguazas.....	-	-	-	-	-	-
Alhama de Murcia	-	-	-	-	-	-
Archena.....	-	-	-	-	-	-
Beniel
Blanca
Bullas.....	-	-	-	-	-	-
Calasparra.....
Campos del Río	-	-	-	-	-	-
Caravaca de la Cruz	-	-	-	-	-	-
Cartagena.....	-	-	-	-	-	-
Cehégín.....	-	-	-	-	-	-
Ceutí.....	2	-	-	-	-	-
Cieza	-	7	-	-	-	-
Fortuna	-	-	-	-	-	-
Fuente Álamo.....	-	-	-	-	-	-
Jumilla	-	-	-	-	-	-
Librilla.....
Lorca	-	-	52	-	-	-
Lorquí	-	-	-	3	-	-
Mazarrón	-	-	-	-	3	-
Molina de Segura.....	-	-	-	-	-	2
Moratalla.....	-	-	-	-	-	-
Mula.....	-	-	-	-	-	-
Murcia.....	-	-	2	-	-	2
Ojós.....	-	-	-	-	-	-
Pliego	-	-	-	-	-	-
Puerto Lumbreras	-	-	4	-	-	-
Ricote	-	-	-	-	-	-
San Javier	-	-	-	-	-	-
San Pedro del Pinatar.....	-	-	-	-	-	-
Santomera.....	-	-	-	-	-	-
Torre Pacheco	-	-	-	-	-	-
Torres de Cotillas (Las) ...	-	-	-	-	-	-
Totana.....	-	-	2	-	-	-
Ulea.....	-	-	-	-	-	-
Unión (La)	-	-	-	-	-	-
Villanueva del Río Seg....	-	-	-	-	-	-
Yecla.....	-	-	-	-	-	-

6. INMIGRACIONES DE ESPAÑOLES PROCEDENTES DEL EXTRANJERO SEGÚN MUNICIPIO DE DESTINO Y LUGAR DE NACIMIENTO. (Continúa)

MUNICIPIO DE DESTINO	REGIÓN DE MURCIA									
	Moratalla	Mula	Murcia	Ojós	Pliego	Puerto Lumbreras	Ricote	San Javier	San Pedro Pinatar	Santomera
REGIÓN DE MURCIA	4	1	65	1	-	3	-	2	-	2
Abanilla.....
Abarán.....	-	..	-	..	-	-	-	..	-	..
Águilas.....	-	..	-	..	-	-	-	..	-	..
Albudeite
Alcantarilla.....	-	..	1	..	-	-	-	..	-	..
Alcázares (Los)	-	..	-	..	-	-	-	..	-	..
Aledo	-	..	-	..	-	-	-	..	-	..
Alguazas.....	-	..	1	..	-	-	-	..	-	..
Alhama de Murcia	-	..	-	..	-	-	-	..	-	..
Archena.....	-	..	1	..	-	-	-	..	-	..
Beniel
Blanca
Bullas.....	-	..	-	..	-	-	-	..	-	..
Calasparra.....
Campos del Río	-	..	-	..	-	-	-	..	-	..
Caravaca de la Cruz	-	..	-	..	-	-	-	..	-	..
Cartagena.....	-	..	1	..	-	-	-	..	-	..
Cehégín.....	-	..	-	..	-	-	-	..	-	..
Ceutí.....	-	..	-	..	-	-	-	..	-	..
Cieza	-	..	-	..	-	-	-	..	-	..
Fortuna.....	-	..	1	..	-	-	-	..	-	..
Fuente Álamo.....	-	..	-	..	-	-	-	..	-	..
Jumilla	-	..	-	..	-	-	-	..	-	..
Librilla
Lorca	-	..	-	..	-	-	-	..	-	..
Lorquí	-	..	-	..	-	-	-	..	-	..
Mazarrón	-	..	2	..	-	-	-	..	-	..
Molina de Segura	-	..	-	..	-	-	-	..	-	..
Moratalla.....	4	..	-	..	-	-	-	..	-	..
Mula.....	-	..	-	..	-	-	-	..	-	..
Murcia.....	-	..	52	..	-	-	-	..	-	..
Ojós.....	-	..	-	..	-	-	-	..	-	..
Pliego	-	..	-	..	-	-	-	..	-	..
Puerto Lumbreras.....	-	..	-	..	-	3	-	..	-	..
Ricote	-	..	-	..	-	-	-	..	-	..
San Javier	-	..	-	..	-	-	-	..	-	..
San Pedro del Pinatar....	-	..	1	..	-	-	-	..	-	..
Santomera.....	-	..	4	..	-	-	-	..	-	..
Torre Pacheco	-	..	-	..	-	-	-	..	-	..
Torres de Cotillas (Las) ..	-	..	1	..	-	-	-	..	-	..
Totana.....	-	..	-	..	-	-	-	..	-	..
Ulea	-	..	-	..	-	-	-	..	-	..
Unión (La).....	-	..	-	..	-	-	-	..	-	..
Villanueva del Río Seg...	-	..	-	..	-	-	-	..	-	..
Yecla.....	-	..	-	..	-	-	-	..	-	..

6. INMIGRACIONES DE ESPAÑOLES PROCEDENTES DEL EXTRANJERO SEGÚN MUNICIPIO DE DESTINO Y LUGAR DE NACIMIENTO. (Conclusión)

MUNICIPIO DE DESTINO	REGIÓN DE MURCIA							OTRA CC.AA.	EXTRANJERO
	Torre Pacheco	Torres Cotillas	Totana	Ulea	La Unión	Villanueva R. Segura	Yecla		
REGIÓN DE MURCIA	1	7	9	-	2	-	-	135	173
Abanilla.....
Abarán.....	..	-	-	-	..	-	-	1	2
Águilas.....	..	-	-	-	..	-	-	7	4
Albudeite
Alcantarilla.....	..	-	-	-	..	-	-	3	6
Alcázares (Los)	-	-	-	..	-	-	7	4
Aledo	-	-	-	..	-	-	-	-
Alguazas.....	..	1	-	-	..	-	-	-	2
Alhama de Murcia	-	-	-	..	-	-	1	1
Archena.....	..	-	-	-	..	-	-	2	2
Beniel
Blanca
Bullas.....	..	-	-	-	..	-	-	1	3
Calasparra.....
Campos del Río	-	-	-	..	-	-	-	-
Caravaca de la Cruz	-	-	-	..	-	-	-	3
Cartagena.....	..	-	-	-	..	-	-	9	10
Cehégín.....	..	-	-	-	..	-	-	-	2
Ceutí.....	..	-	-	-	..	-	-	1	3
Cieza	-	-	-	..	-	-	3	-
Fortuna	-	-	-	..	-	-	2	1
Fuente Álamo.....	..	-	-	-	..	-	-	3	-
Jumilla	-	-	-	..	-	-	-	2
Librilla.....
Lorca	-	-	-	..	-	-	6	26
Lorquí	-	-	-	..	-	-	2	1
Mazarrón	-	1	-	..	-	-	6	6
Molina de Segura.....	..	1	-	-	..	-	-	3	2
Moratalla.....	..	-	-	-	..	-	-	1	-
Mula.....	..	-	-	-	..	-	-	-	-
Murcia.....	..	1	1	-	..	-	-	28	48
Ojós.....	..	-	-	-	..	-	-	-	-
Pliego	-	-	-	..	-	-	-	-
Puerto Lumbreras	-	-	-	..	-	-	4	6
Ricote	-	-	-	..	-	-	-	-
San Javier	-	-	-	..	-	-	13	6
San Pedro del Pinatar.....	..	-	-	-	..	-	-	14	3
Santomera.....	..	-	-	-	..	-	-	-	-
Torre Pacheco	-	-	-	..	-	-	4	3
Torres de Cotillas (Las)	4	-	-	..	-	-	3	6
Totana.....	..	-	7	-	..	-	-	5	14
Ulea.....	..	-	-	-	..	-	-	-	-
Unión (La)	-	-	-	..	-	-	2	1
Villanueva del Río Seg....	..	-	-	-	..	-	-	-	2
Yecla.....	..	-	-	-	..	-	-	3	3

7. INMIGRACIONES PROCEDENTES DEL EXTRANJERO SEGÚN SEXO Y EDAD. ESPAÑOLES Y EXTRANJEROS.

SEXO Y EDAD	TOTAL			ESPAÑOLES			EXTRANJEROS		
	Total	Hombres	Mujeres	Total	Hombres	Mujeres	Total	Hombres	Mujeres
TOTAL	2.282	1.405	877	558	298	260	1.724	1.107	617
Menos de 16 años.....	477	278	199	93	48	45	384	230	154
De 16 a 24 años.....	411	266	145	60	35	25	351	231	120
De 25 a 34 años.....	536	373	163	84	41	43	452	332	120
De 35 a 44 años.....	296	183	113	68	42	26	228	141	87
De 45 a 54 años.....	194	104	90	81	39	42	113	65	48
De 55 a 64 años.....	205	108	97	100	55	45	105	53	52
De 65 y más años	163	93	70	72	38	34	91	55	36

8.1. INMIGRACIONES PROCEDENTES DEL EXTRANJERO SEGÚN PAÍS DE PROCEDENCIA Y EDAD. ESPAÑOLES.

PAÍS DE PROCEDENCIA	GRUPOS DE EDAD							
	TOTAL	Menos de 16 años	De 16 a 24 años	De 25 a 34 años	De 35 a 44 años	De 45 a 54 años	De 55 a 64 años	De 65 y más
TOTAL	558	93	60	84	68	81	100	72
EUROPA	455	69	49	68	54	67	87	61
Alemania.....	95	19	4	9	7	15	28	13
Bélgica.....	16	1	-	4	1	2	4	4
Francia.....	208	17	36	21	23	38	36	37
Gran Bretaña.....	10	1	-	3	2	1	1	2
Italia.....	8	3	-	2	-	1	1	1
Países Bajos.....	7	-	1	3	1	-	-	2
Portugal.....	3	-	-	1	1	-	1	-
Suecia.....	5	-	1	1	-	1	2	-
Suiza.....	69	17	7	15	9	7	12	2
Rusia.....	-	-	-	-	-	-	-	-
Otros.....	34	11	-	9	10	2	2	-
ÁFRICA	8	1	-	3	1	1	2	-
Argelia.....	-	-	-	-	-	-	-	-
Guinea Ecuatorial.....	-	-	-	-	-	-	-	-
Marruecos.....	5	1	-	1	1	1	1	-
Senegal.....	-	-	-	-	-	-	-	-
Otros.....	3	-	-	2	-	-	1	-
AMÉRICA DEL NORTE	24	8	2	5	3	2	4	-
Canadá.....	-	-	-	-	-	-	-	-
EE.UU.....	9	3	-	2	1	-	3	-
México.....	15	5	2	3	2	2	1	-
AMÉRICA CENTRAL	16	5	-	4	-	4	3	-
Cuba.....	2	-	-	1	-	1	-	-
República Dominicana.....	5	3	-	-	-	2	-	-
Otros.....	9	2	-	3	-	1	3	-
AMÉRICA DEL SUR	50	10	8	3	10	5	3	11
Argentina.....	9	-	2	1	1	2	-	3
Brasil.....	7	2	-	-	-	2	-	3
Colombia.....	5	2	2	-	-	-	1	-
Chile.....	1	-	1	-	-	-	-	-
Ecuador.....	1	-	-	1	-	-	-	-
Perú.....	2	1	-	-	-	-	-	1
Venezuela.....	19	3	2	1	7	-	2	4
Otros.....	6	2	1	-	2	1	-	-
ASIA	-	-	-	-	-	-	-	-
China.....	-	-	-	-	-	-	-	-
Filipinas.....	-	-	-	-	-	-	-	-
Otros.....	-	-	-	-	-	-	-	-
OCEANÍA	5	-	1	1	-	2	1	-
Australia.....	5	-	1	1	-	2	1	-
Otros.....	-	-	-	-	-	-	-	-

8.2. INMIGRACIONES PROCEDENTES DEL EXTRANJERO SEGÚN PAÍS DE PROCEDENCIA Y EDAD. EXTRANJEROS.

PAÍS DE PROCEDENCIA	GRUPOS DE EDAD							
	TOTAL	Menos de 16 años	De 16 a 24 años	De 25 a 34 años	De 35 a 44 años	De 45 a 54 años	De 55 a 64 años	De 65 y más
TOTAL	1.724	384	351	452	228	113	105	91
EUROPA	469	58	44	75	55	70	91	76
Alemania.....	116	8	2	13	19	24	35	15
Bélgica.....	36	6	2	1	5	9	7	6
Francia.....	88	22	16	23	9	3	9	6
Gran Bretaña.....	97	7	2	10	6	16	26	30
Italia.....	25	5	6	7	2	4	1	-
Países Bajos.....	7	1	1	1	-	1	-	3
Portugal.....	12	1	4	5	2	-	-	-
Suecia.....	20	2	1	1	1	5	4	6
Suiza.....	6	-	-	1	1	3	-	1
Rusia.....	4	1	-	1	2	-	-	-
Otros.....	58	5	10	12	8	5	9	9
ÁFRICA	895	271	208	264	110	29	6	7
Argelia.....	58	6	15	26	5	3	1	2
Guinea Ecuatorial.....	1	-	1	-	-	-	-	-
Marruecos.....	808	263	189	220	103	25	4	4
Senegal.....	5	-	-	4	1	-	-	-
Otros.....	23	2	3	14	1	1	1	1
AMÉRICA DEL NORTE	14	3	1	3	1	2	2	2
Canadá.....	-	-	-	-	-	-	-	-
EE.UU.....	11	3	-	3	1	1	2	1
México.....	3	-	1	-	-	1	-	1
AMÉRICA CENTRAL	35	5	6	18	4	2	-	-
Cuba.....	16	1	4	9	-	2	-	-
República Dominicana.....	11	3	1	4	3	-	-	-
Otros.....	8	1	1	5	1	-	-	-
AMÉRICA DEL SUR	281	39	85	86	51	10	4	6
Argentina.....	23	8	2	5	3	1	-	4
Brasil.....	7	-	3	4	-	-	-	-
Colombia.....	22	5	4	4	7	2	-	-
Chile.....	7	5	-	-	1	1	-	-
Ecuador.....	201	16	76	67	34	5	3	-
Perú.....	2	1	-	-	-	1	-	-
Venezuela.....	7	1	-	2	3	-	-	1
Otros.....	12	3	-	4	3	-	1	1
ASIA	30	8	7	6	7	-	2	-
China.....	9	2	2	4	-	-	1	-
Filipinas.....	6	3	1	-	2	-	-	-
Otros.....	15	3	4	2	5	-	1	-
OCEANÍA	-	-	-	-	-	-	-	-
Australia.....	-	-	-	-	-	-	-	-
Otros.....	-	-	-	-	-	-	-	-

9.1. INMIGRACIONES PROCEDENTES DEL EXTRANJERO SEGÚN MUNICIPIO DE DESTINO Y EDAD. ESPAÑOLES.

MUNICIPIO DE DESTINO	GRUPOS DE EDAD							
	TOTAL	Menos de 16 años	De 16 a 24 años	De 25 a 34 años	De 35 a 44 años	De 45 a 54 años	De 55 a 64 años	De 65 y más
REGIÓN DE MURCIA.....	558	93	60	84	68	81	100	72
Abanilla	1	-	-	-	1	-	-	-
Abarán	4	-	1	1	-	-	-	2
Águilas	23	2	4	4	3	2	6	2
Albudeite	1	-	-	-	-	-	-	1
Alcantarilla	15	1	4	2	2	1	2	3
Alcázares (Los).....	13	3	-	-	3	2	5	-
Aledo.....	-	-	-	-	-	-	-	-
Alguazas	6	1	2	-	-	1	2	-
Alhama de Murcia.....	6	-	-	1	1	-	4	-
Archena	9	-	1	3	-	2	3	-
Beniel	1	-	-	-	-	-	1	-
Blanca.....	1	-	-	1	-	-	-	-
Bullas	6	2	1	1	1	-	1	-
Calasparra	1	-	-	-	-	1	-	-
Campos del Río.....	-	-	-	-	-	-	-	-
Caravaca de la Cruz.....	6	2	1	-	1	-	2	-
Cartagena	34	4	2	10	3	5	5	5
Cehegín	6	2	-	1	1	-	1	1
Ceutí	7	3	1	-	1	-	2	-
Cieza.....	10	-	-	-	-	2	5	3
Fortuna	5	1	-	3	-	1	-	-
Fuente Álamo	5	-	-	-	-	1	1	3
Jumilla.....	3	2	-	-	1	-	-	-
Librilla	1	-	-	-	-	-	-	1
Lorca.....	84	11	15	10	11	19	11	7
Lorquí.....	6	-	1	-	1	3	1	-
Mazarrón.....	18	2	2	3	2	-	3	6
Molina de Segura	8	2	-	1	1	2	1	1
Moratalla	5	-	-	1	-	1	1	2
Mula	-	-	-	-	-	-	-	-
Murcia	142	30	12	23	17	21	21	18
Ojós	-	-	-	-	-	-	-	-
Pliego.....	-	-	-	-	-	-	-	-
Puerto Lumbreras.....	17	3	3	7	1	-	1	2
Ricote.....	-	-	-	-	-	-	-	-
San Javier.....	24	5	1	3	4	3	5	3
San Pedro del Pinatar	18	1	1	-	3	3	7	3
Santomera	6	-	-	-	-	1	3	2
Torre Pacheco.....	7	2	-	2	1	-	1	1
Torres de Cotillas (Las).....	15	5	1	4	-	4	1	-
Totana	28	7	6	3	5	2	1	4
Ulea	-	-	-	-	-	-	-	-
Unión (La)	5	-	-	-	1	1	1	2
Villanueva del Río Segura	5	-	1	-	1	2	1	-
Yecla	6	2	-	-	2	1	1	-

9.2. INMIGRACIONES PROCEDENTES DEL EXTRANJERO SEGÚN MUNICIPIO DE DESTINO Y EDAD. EXTRANJEROS.

MUNICIPIO DE DESTINO	GRUPOS DE EDAD							
	TOTAL	Menos de 16 años	De 16 a 24 años	De 25 a 34 años	De 35 a 44 años	De 45 a 54 años	De 55 a 64 años	De 65 y más
REGIÓN DE MURCIA	1.724	384	351	452	228	113	105	91
Abanilla	7	1	-	4	-	-	1	1
Abarán	8	-	2	3	3	-	-	-
Águilas	126	28	14	26	13	15	17	13
Albudeite	-	-	-	-	-	-	-	-
Alcantarilla.....	22	4	3	8	4	2	1	-
Alcázares (Los)	162	19	20	18	8	22	41	34
Aledo	-	-	-	-	-	-	-	-
Alguazas	14	3	2	7	1	1	-	-
Alhama de Murcia.....	89	42	14	19	11	2	1	-
Archena	28	6	4	11	3	3	1	-
Beniel	8	1	3	3	1	-	-	-
Blanca	9	2	5	2	-	-	-	-
Bullas	7	3	1	2	-	-	-	1
Calasparra.....	-	-	-	-	-	-	-	-
Campos del Río	-	-	-	-	-	-	-	-
Caravaca de la Cruz.....	31	3	5	15	6	-	1	1
Cartagena
Cehegín.....	2	1	-	1	-	-	-	-
Ceuti.....	1	1	-	-	-	-	-	-
Cieza	14	2	5	4	3	-	-	-
Fortuna.....	13	-	5	4	1	2	-	1
Fuente Álamo.....	52	14	14	13	9	2	-	-
Jumilla	11	-	5	5	-	-	1	-
Librilla	8	2	2	1	1	1	-	1
Lorca	219	48	60	61	32	7	6	5
Lorquí	21	-	10	9	2	-	-	-
Mazarrón.....	150	26	19	31	27	15	20	12
Molina de Segura.....	26	6	2	11	2	2	-	3
Moratalla	3	-	-	2	-	-	-	1
Mula	-	-	-	-	-	-	-	-
Murcia	45	8	8	15	7	2	1	4
Ojós.....	-	-	-	-	-	-	-	-
Pliego	-	-	-	-	-	-	-	-
Puerto Lumbreras	14	4	1	5	4	-	-	-
Ricote	-	-	-	-	-	-	-	-
San Javier	37	6	2	4	6	10	3	6
San Pedro del Pinatar.....	33	8	6	4	4	3	4	4
Santomera.....	29	9	4	10	5	-	1	-
Torre Pacheco.....	295	92	68	82	33	17	1	2
Torres de Cotillas (Las).....	11	4	1	4	1	1	-	-
Totana	164	22	52	50	31	5	3	1
Ulea.....	4	-	-	3	1	-	-	-
Unión (La)	36	13	9	7	5	1	1	-
Villanueva del Río Segura	3	1	-	1	1	-	-	-
Yecla	18	3	5	7	2	-	1	-

Nota: Los datos de Cartagena se consideran no disponibles, ya que casi la totalidad de las inmigraciones de extranjeros no van incluidas en el fichero de variaciones residenciales. Por esta causa, el total no suma por haberse mantenido las cifras totales publicadas por el INE.

10. INMIGRACIONES PROCEDENTES DEL EXTRANJERO SEGÚN SEXO Y TITULACIÓN ACADÉMICA. ESPAÑOLES Y EXTRANJEROS. (1)

TITULACIÓN ACADÉMICA	TOTAL			ESPAÑOLES			EXTRANJEROS		
	Total	Hombres	Mujeres	Total	Hombres	Mujeres	Total	Hombres	Mujeres
TOTAL.....	1.805	1.127	678	465	250	215	1.340	877	463
No saben leer o escribir...	179	138	41	14	9	5	165	129	36
Sin estudios.....	1.021	667	354	226	126	100	795	541	254
Graduado escolar o equiv	290	152	138	105	52	53	185	100	85
Bachiller y est. superiores	315	170	145	120	63	57	195	107	88
No clasificables	-	-	-	-	-	-	-	-	-

(1) Población de 16 y más años.

11.1.1. INMIGRACIONES PROCEDENTES DEL EXTRANJERO SEGÚN PAÍS DE PROCEDENCIA Y TITULACIÓN ACADÉMICA, POR SEXO. ESPAÑOLES. AMBOS SEXOS. (1)

PAÍS DE PROCEDENCIA	TITULACIÓN ACADÉMICA				
	TOTAL	No saben leer o escr.	Sin estudios	Graduado Escolar	Bachiller y Superiores
TOTAL	465	14	226	105	120
EUROPA	386	11	208	85	82
Alemania.....	76	2	42	19	13
Bélgica.....	15	-	10	2	3
Francia.....	191	5	125	34	27
Gran Bretaña.....	9	-	3	1	5
Italia.....	5	1	2	-	2
Países Bajos.....	7	2	2	1	2
Portugal.....	3	1	-	-	2
Suecia.....	5	-	3	-	2
Suiza.....	52	-	18	26	8
Rusia.....	-	-	-	-	-
Otros.....	23	-	3	2	18
ÁFRICA	7	-	1	2	4
Argelia.....	-	-	-	-	-
Guinea Ecuatorial.....	-	-	-	-	-
Marruecos.....	4	-	1	2	1
Senegal.....	-	-	-	-	-
Otros.....	3	-	-	-	3
AMÉRICA DEL NORTE	16	2	2	5	7
Canadá.....	-	-	-	-	-
EE.UU.....	6	2	1	1	2
México.....	10	-	1	4	5
AMÉRICA CENTRAL	11	-	1	1	9
Cuba.....	2	-	-	-	2
República Dominicana.....	2	-	-	1	1
Otros.....	7	-	1	-	6
AMÉRICA DEL SUR	40	1	11	11	17
Argentina.....	9	-	3	1	5
Brasil.....	5	-	3	1	1
Colombia.....	3	-	-	2	1
Chile.....	1	-	-	-	1
Ecuador.....	1	-	-	1	-
Perú.....	1	-	1	-	-
Venezuela.....	16	1	3	6	6
Otros.....	4	-	1	-	3
ASIA	-	-	-	-	-
China.....	-	-	-	-	-
Filipinas.....	-	-	-	-	-
Otros.....	-	-	-	-	-
OCEANÍA	5	-	3	1	1
Australia.....	5	-	3	1	1
Otros.....	-	-	-	-	-

(1) Población de 16 y más años.

11.1.2. INMIGRACIONES PROCEDENTES DEL EXTRANJERO SEGÚN PAÍS DE PROCEDENCIA Y TITULACIÓN ACADÉMICA, POR SEXO. ESPAÑOLES. HOMBRES. (1)

PAÍS DE PROCEDENCIA	TITULACIÓN ACADÉMICA				
	TOTAL	No saben leer o escr.	Sin estudios	Graduado Escolar	Bachiller y Superiores
TOTAL	250	9	126	52	63
EUROPA	211	7	117	42	45
Alemania.....	38	1	23	9	5
Bélgica.....	9	-	4	2	3
Francia.....	112	4	71	17	20
Gran Bretaña.....	2	-	1	1	-
Italia.....	1	-	1	-	-
Países Bajos.....	4	1	2	-	1
Portugal.....	2	1	-	-	1
Suecia.....	3	-	2	-	1
Suiza.....	29	-	12	12	5
Rusia.....	-	-	-	-	-
Otros.....	11	-	1	1	9
ÁFRICA	5	-	1	1	3
Argelia.....	-	-	-	-	-
Guinea Ecuatorial.....	-	-	-	-	-
Marruecos.....	3	-	1	1	1
Senegal.....	-	-	-	-	-
Otros.....	2	-	-	-	2
AMÉRICA DEL NORTE	6	1	1	2	2
Canadá.....	-	-	-	-	-
EE.UU.....	3	1	1	-	1
México.....	3	-	-	2	1
AMÉRICA CENTRAL	6	-	-	-	6
Cuba.....	1	-	-	-	1
República Dominicana.....	1	-	-	-	1
Otros.....	4	-	-	-	4
AMÉRICA DEL SUR	19	1	5	6	7
Argentina.....	6	-	2	1	3
Brasil.....	1	-	1	-	-
Colombia.....	-	-	-	-	-
Chile.....	-	-	-	-	-
Ecuador.....	1	-	-	1	-
Perú.....	1	-	1	-	-
Venezuela.....	8	1	-	4	3
Otros.....	2	-	1	-	1
ASIA	-	-	-	-	-
China.....	-	-	-	-	-
Filipinas.....	-	-	-	-	-
Otros.....	-	-	-	-	-
OCEANÍA	3	-	2	1	-
Australia.....	3	-	2	1	-
Otros.....	-	-	-	-	-

(1) Población de 16 y más años.

11.1.3. INMIGRACIONES PROCEDENTES DEL EXTRANJERO SEGÚN PAÍS DE PROCEDENCIA Y TITULACIÓN ACADÉMICA, POR SEXO. ESPAÑOLES. MUJERES. (1)

PAÍS DE PROCEDENCIA	TITULACIÓN ACADÉMICA				
	TOTAL	No saben leer o escr.	Sin estudios	Graduado Escolar	Bachiller y Superiores
TOTAL	215	5	100	53	57
EUROPA	175	4	91	43	37
Alemania.....	38	1	19	10	8
Bélgica.....	6	-	6	-	-
Francia.....	79	1	54	17	7
Gran Bretaña.....	7	-	2	-	5
Italia.....	4	1	1	-	2
Países Bajos.....	3	1	-	1	1
Portugal.....	1	-	-	-	1
Suecia.....	2	-	1	-	1
Suiza.....	23	-	6	14	3
Rusia.....	-	-	-	-	-
Otros.....	12	-	2	1	9
ÁFRICA	2	-	-	1	1
Argelia.....	-	-	-	-	-
Guinea Ecuatorial.....	-	-	-	-	-
Marruecos.....	1	-	-	1	-
Senegal.....	-	-	-	-	-
Otros.....	1	-	-	-	1
AMÉRICA DEL NORTE	10	1	1	3	5
Canadá.....	-	-	-	-	-
EE.UU.....	3	1	-	1	1
México.....	7	-	1	2	4
AMÉRICA CENTRAL	5	-	1	1	3
Cuba.....	1	-	-	-	1
República Dominicana.....	1	-	-	1	-
Otros.....	3	-	1	-	2
AMÉRICA DEL SUR	21	-	6	5	10
Argentina.....	3	-	1	-	2
Brasil.....	4	-	2	1	1
Colombia.....	3	-	-	2	1
Chile.....	1	-	-	-	1
Ecuador.....	-	-	-	-	-
Perú.....	-	-	-	-	-
Venezuela.....	8	-	3	2	3
Otros.....	2	-	-	-	2
ASIA	-	-	-	-	-
China.....	-	-	-	-	-
Filipinas.....	-	-	-	-	-
Otros.....	-	-	-	-	-
OCEANÍA	2	-	1	-	1
Australia.....	2	-	1	-	1
Otros.....	-	-	-	-	-

(1) Población de 16 y más años.

11.2.1. INMIGRACIONES PROCEDENTES DEL EXTRANJERO SEGÚN PAÍS DE PROCEDENCIA Y TITULACIÓN ACADÉMICA, POR SEXO. EXTRANJEROS. AMBOS SEXOS. (1)

PAÍS DE PROCEDENCIA	TITULACIÓN ACADÉMICA				
	TOTAL	No saben leer o escr.	Sin estudios	Graduado Escolar	Bachiller y Superiores
TOTAL	1.340	165	795	185	195
EUROPA	411	25	162	115	109
Alemania.....	108	9	30	40	29
Bélgica.....	30	5	8	10	7
Francia.....	66	3	22	21	20
Gran Bretaña.....	90	6	47	15	22
Italia.....	20	-	6	9	5
Países Bajos.....	6	-	1	1	4
Portugal.....	11	1	6	1	3
Suecia.....	18	1	8	1	8
Suiza.....	6	-	2	3	1
Rusia.....	3	-	-	2	1
Otros.....	53	-	32	12	9
ÁFRICA	624	122	440	30	32
Argelia.....	52	4	39	3	6
Guinea Ecuatorial.....	1	-	-	-	1
Marruecos.....	545	116	388	21	20
Senegal.....	5	1	4	-	-
Otros.....	21	1	9	6	5
AMÉRICA DEL NORTE	11	-	1	5	5
Canadá.....	-	-	-	-	-
EE.UU.....	8	-	1	3	4
México.....	3	-	-	2	1
AMÉRICA CENTRAL	30	2	10	8	10
Cuba.....	15	-	6	3	6
República Dominicana.....	8	-	3	4	1
Otros.....	7	2	1	1	3
AMÉRICA DEL SUR	242	14	170	20	38
Argentina.....	15	-	3	3	9
Brasil.....	7	1	4	2	-
Colombia.....	17	-	6	3	8
Chile.....	2	-	1	-	1
Ecuador.....	185	13	150	11	11
Perú.....	1	-	-	-	1
Venezuela.....	6	-	2	1	3
Otros.....	9	-	4	-	5
ASIA	22	2	12	7	1
China.....	7	2	3	2	-
Filipinas.....	3	-	1	2	-
Otros.....	12	-	8	3	1
OCEANÍA	-	-	-	-	-
Australia.....	-	-	-	-	-
Otros.....	-	-	-	-	-

(1) Población de 16 y más años.

11.2.2. INMIGRACIONES PROCEDENTES DEL EXTRANJERO SEGÚN PAÍS DE PROCEDENCIA Y TITULACIÓN ACADÉMICA, POR SEXO. EXTRANJEROS. HOMBRES. (1)

PAÍS DE PROCEDENCIA	TITULACIÓN ACADÉMICA				
	TOTAL	No saben leer o escr.	Sin estudios	Graduado Escolar	Bachiller y Superiores
TOTAL	877	129	541	100	107
EUROPA	226	13	91	58	64
Alemania.....	56	3	19	19	15
Bélgica.....	14	3	4	5	2
Francia.....	40	3	13	12	12
Gran Bretaña.....	49	2	24	8	15
Italia.....	12	-	4	4	4
Países Bajos.....	4	-	-	1	3
Portugal.....	7	1	5	-	1
Suecia.....	11	1	5	-	5
Suiza.....	4	-	1	3	-
Rusia.....	2	-	-	1	1
Otros.....	27	-	16	5	6
ÁFRICA	489	106	335	26	22
Argelia.....	43	2	33	3	5
Guinea Ecuatorial.....	-	-	-	-	-
Marruecos.....	423	102	290	17	14
Senegal.....	5	1	4	-	-
Otros.....	18	1	8	6	3
AMÉRICA DEL NORTE	6	-	-	3	3
Canadá.....	-	-	-	-	-
EE.UU.....	4	-	-	2	2
México.....	2	-	-	1	1
AMÉRICA CENTRAL	4	1	1	-	2
Cuba.....	2	-	1	-	1
República Dominicana.....	-	-	-	-	-
Otros.....	2	1	-	-	1
AMÉRICA DEL SUR	137	7	106	9	15
Argentina.....	6	-	1	2	3
Brasil.....	1	-	1	-	-
Colombia.....	4	-	2	1	1
Chile.....	-	-	-	-	-
Ecuador.....	118	7	100	6	5
Perú.....	1	-	-	-	1
Venezuela.....	2	-	1	-	1
Otros.....	5	-	1	-	4
ASIA	15	2	8	4	1
China.....	5	2	1	2	-
Filipinas.....	2	-	1	1	-
Otros.....	8	-	6	1	1
OCEANÍA	-	-	-	-	-
Australia.....	-	-	-	-	-
Otros.....	-	-	-	-	-

(1) Población de 16 y más años.

11.2.3. INMIGRACIONES PROCEDENTES DEL EXTRANJERO SEGÚN PAÍS DE PROCEDENCIA Y TITULACIÓN ACADÉMICA, POR SEXO. EXTRANJEROS. MUJERES. (1)

PAÍS DE PROCEDENCIA	TITULACIÓN ACADÉMICA				
	TOTAL	No saben leer o escr.	Sin estudios	Graduado Escolar	Bachiller y Superiores
TOTAL	463	36	254	85	88
EUROPA	185	12	71	57	45
Alemania.....	52	6	11	21	14
Bélgica.....	16	2	4	5	5
Francia.....	26	-	9	9	8
Gran Bretaña.....	41	4	23	7	7
Italia.....	8	-	2	5	1
Países Bajos.....	2	-	1	-	1
Portugal.....	4	-	1	1	2
Suecia.....	7	-	3	1	3
Suiza.....	2	-	1	-	1
Rusia.....	1	-	-	1	-
Otros.....	26	-	16	7	3
ÁFRICA	135	16	105	4	10
Argelia.....	9	2	6	-	1
Guinea Ecuatorial.....	1	-	-	-	1
Marruecos.....	122	14	98	4	6
Senegal.....	-	-	-	-	-
Otros.....	3	-	1	-	2
AMÉRICA DEL NORTE	5	-	1	2	2
Canadá.....	-	-	-	-	-
EE.UU.....	4	-	1	1	2
México.....	1	-	-	1	-
AMÉRICA CENTRAL	26	1	9	8	8
Cuba.....	13	-	5	3	5
República Dominicana.....	8	-	3	4	1
Otros.....	5	1	1	1	2
AMÉRICA DEL SUR	105	7	64	11	23
Argentina.....	9	-	2	1	6
Brasil.....	6	1	3	2	-
Colombia.....	13	-	4	2	7
Chile.....	2	-	1	-	1
Ecuador.....	67	6	50	5	6
Perú.....	-	-	-	-	-
Venezuela.....	4	-	1	1	2
Otros.....	4	-	3	-	1
ASIA	7	-	4	3	-
China.....	2	-	2	-	-
Filipinas.....	1	-	-	1	-
Otros.....	4	-	2	2	-
OCEANÍA	-	-	-	-	-
Australia.....	-	-	-	-	-
Otros.....	-	-	-	-	-

(1) Población de 16 y más años.

12.1.1. INMIGRACIONES PROCEDENTES DEL EXTRANJERO SEGÚN MUNICIPIO DE DESTINO Y TITULACIÓN ACADÉMICA, POR SEXO. ESPAÑOLES. (1)

MUNICIPIO DE DESTINO	TITULACIÓN ACADÉMICA				
	TOTAL	No saben leer o escr.	Sin estudios	Graduado Escolar	Bachiller y Superiores
REGIÓN DE MURCIA.....	465	14	226	105	120
Abanilla.....	1
Abarán.....	4	-	3	-	1
Águilas.....	21	-	5	10	6
Albudeite.....	1
Alcantarilla.....	14	1	6	4	3
Alcázares (Los).....	10	-	5	-	5
Aledo.....	-	-	-	-	-
Alguazas.....	5	-	3	1	1
Alhama de Murcia.....	6	-	4	-	2
Archena.....	9	-	4	1	4
Beniel.....	1
Blanca.....	1
Bullas.....	4	-	-	3	1
Calasparra.....	1
Campos del Río.....	-	-	-	-	-
Caravaca de la Cruz.....	4	-	-	4	-
Cartagena.....	30	4	12	3	11
Cehegín.....	4	-	4	-	-
Ceutí.....	4	-	1	3	-
Cieza.....	10	-	8	-	2
Fortuna.....	4	-	1	1	2
Fuente Álamo.....	5	1	4	-	-
Jumilla.....	1
Librilla.....	1
Lorca.....	73	5	46	14	8
Lorquí.....	6	-	4	2	-
Mazarrón.....	16	-	6	9	1
Molina de Segura.....	6	-	2	3	1
Moratalla.....	5	-	4	-	1
Mula.....	-	-	-	-	-
Murcia.....	112	2	42	23	45
Ojós.....	-	-	-	-	-
Pliego.....	-	-	-	-	-
Puerto Lumbreras.....	14	-	4	7	3
Ricote.....	-	-	-	-	-
San Javier.....	19	-	9	3	7
San Pedro del Pinatar.....	17	-	10	5	2
Santomera.....	6	-	6	-	-
Torre Pacheco.....	5	-	4	1	-
Torres de Cotillas (Las).....	10	-	6	3	1
Totana.....	21	-	11	1	9
Ulea.....	-	-	-	-	-
Unión (La).....	5	-	5	-	-
Villanueva del Río Segura....	5	-	3	2	-
Yecla.....	4	-	-	-	4

(1) Población de 16 y más años.

12.2.1. INMIGRACIONES PROCEDENTES DEL EXTRANJERO SEGÚN MUNICIPIO DE DESTINO Y TITULACIÓN ACADÉMICA, POR SEXO. EXTRANJEROS. (1)

MUNICIPIO DE DESTINO	TITULACIÓN ACADÉMICA				
	TOTAL	No saben leer o escr.	Sin estudios	Graduado Escolar	Bachiller y Superiores
REGIÓN DE MURCIA	1.340	165	795	185	195
Abanilla	6	-	3	1	2
Abarán.....	8	-	7	1	-
Águilas	98	-	7	41	50
Albudeite	-	-	-	-	-
Alcantarilla.....	18	2	9	5	2
Alcázares (Los)	143	42	76	8	17
Aledo	-	-	-	-	-
Alguazas	11	-	3	2	6
Alhama de Murcia	47	-	39	2	6
Archena.....	22	1	17	1	3
Beniel	7	-	5	1	1
Blanca	7	-	6	-	1
Bullas	4	-	1	2	1
Calasparra.....	-	-	-	-	-
Campos del Río	-	-	-	-	-
Caravaca de la Cruz.....	28	1	5	16	6
Cartagena
Cehégín.....	1
Ceuti.....	-	-	-	-	-
Cieza	12	-	11	-	1
Fortuna.....	13	3	10	-	-
Fuente Álamo.....	38	17	14	4	3
Jumilla	11	7	4	-	-
Librilla.....	6	-	4	2	-
Lorca	171	31	109	7	24
Lorquí	21	-	19	2	-
Mazarrón	124	-	69	47	8
Molina de Segura.....	20	8	5	2	5
Moratalla	3	1	1	-	1
Mula	-	-	-	-	-
Murcia	37	-	13	5	19
Ojós.....	-	-	-	-	-
Pliego	-	-	-	-	-
Puerto Lumbreras	10	-	9	1	-
Ricote	-	-	-	-	-
San Javier	31	-	7	7	17
San Pedro del Pinatar.....	25	-	15	8	2
Santomera.....	20	-	20	-	-
Torre Pacheco	203	40	140	12	11
Torres de Cotillas (Las).....	7	-	1	4	2
Totana	142	2	138	1	1
Ulea.....	4	-	2	1	1
Unión (La)	23	7	15	1	-
Villanueva del Río Segura	2
Yecla.....	15	3	6	1	5

(1) Población de 16 y más años.

Nota: Los datos de Cartagena se consideran no disponibles, ya que casi la totalidad de las inmigraciones de extranjeros no van incluidas en el fichero de variaciones residenciales. Por esta causa, el total no suma por haberse mantenido las cifras totales publicadas por el INE.