



# **cuentas del sector industrial de la Región de Murcia.**

## **1995**

**Consejería de Economía y Hacienda**  
Dirección General de Economía y Planificación  
Centro Regional de Estadística de Murcia





**PUBLICACIÓN DISPONIBLE EN SOPORTE INFÓRMÁTICO**

**Edita:** Consejería de Economía y Hacienda.  
Comunidad Autónoma de la Región de Murcia.

**Elabora:** Dirección General de Economía y Planificación.  
Centro Regional de Estadística de Murcia.  
C/ Alejandro Séiquer, 11-2º  
30001-MURCIA.  
Telfs. (968) 362050 / 362051  
Fax. (968) 362052

**Imprime:** Imprenta Regional

**Diseño Gráfico portada:** CompoRapid

**Fotografía Portada:** Cerámica representativa de distintos oficios artesanos. Gran  
Enciclopedia de la Región de Murcia. Tomo 2.

**I.S.B.N.** 84-89578-31-1

**Depósito Legal:**

© Copyright/Derechos reservados. (Se autoriza la reproducción parcial citando la fuente).





# PRESENTACIÓN

Tras la publicación de las primeras Cuentas del Sector Industrial, se ha elaborado desde el Centro Regional de Estadística (C.R.E.M.), dependiente de la Dirección General de Economía y Planificación, las Cuentas del Sector Industrial referidas al año 1995.

Esta publicación tiene como objetivo principal profundizar en el conocimiento del sector industrial en nuestra Región, aportando datos macroeconómicos y contables sobre dicha actividad.

Los datos básicos, utilizados para el cálculo de las variables presentadas en esta publicación, han sido los obtenidos en la Encuesta Industrial Anual de Empresas facilitados por el Instituto Nacional de Estadística, por cuyo motivo me gustaría expresar nuestro agradecimiento a dicho organismo.

JUAN BERNAL ROLDÁN  
Consejero de Economía y Hacienda







# INTRODUCCIÓN

Las Cuentas del Sector Industrial de la Región de Murcia, referidas al año 1995, ofrecen los resultados obtenidos al elevar los datos básicos provenientes de la Encuesta Industrial Anual de Empresas elaborada por el Instituto Nacional de Estadística (I.N.E.). Con esta publicación, el valor añadido que se obtiene con respecto a la editada por el I.N.E., es el mayor detalle presentado a ramas de actividad, conceptos contables y estimación de variables macroeconómicas: producción, valor añadido, consumos intermedios, etc.

La publicación está estructurada en tres apartados bien diferenciados: el primero detalla la metodología de la Encuesta Industrial Anual de Empresas y del proceso seguido para la obtención de los valores macroeconómicos. En el segundo se presenta un análisis de los resultados en comparación con los resultados obtenidos para 1994. El tercero es el apartado de tablas, que está estructurado en base a un criterio sectorial (ramas de actividad) y por un criterio de conceptos económicos, agrupados en seis tablas para cada una de las ramas de actividad seleccionadas, donde la primera está expresada en términos de contabilidad regional, las cuatro siguientes en términos de contabilidad privada y la última presenta los ratios que se han considerado más representativos.

Deseamos, ante todo, que esta publicación sea de interés para los investigadores, profesionales, empresarios, trabajadores y a todos los estudiosos de este tema en general.

LUIS MARTÍNEZ DE SALAS Y GARRIGUES  
Director General de Economía y Planificación







# ÍNDICE GENERAL

<b>METODOLOGÍA</b> .....	<b>19</b>
<b>ANÁLISIS DE RESULTADOS</b> .....	<b>31</b>
<b>CUENTAS DEL SECTOR INDUSTRIAL</b> .....	<b>41</b>
Total industria. ....	41
1. Industrias extractivas .....	47
2. Alimentación, bebidas y tabaco .....	51
3. Industria textil y de la confección .....	71
4. Industria del cuero y del calzado .....	83
5. Industria de la madera y corcho .....	95
6. Industria del papel, edición, artes gráficas y reproducción de soportes grabados .....	99
7. Industria química .....	111
8. Industria del caucho y materias plásticas .....	115
9. Industria de otros productos minerales no metálicos .....	119
10. Metalurgia y fabricación de productos metálicos .....	123
11. Industria de la construcción de maquinaria y equipo mecánico .....	127
12. Industria de material y equipo eléctrico, electrónico y óptico .....	131
13. Fabricación de material de transporte .....	135
14. Industrias manufactureras diversas y reciclaje .....	139
15. Producción y distribución de energía, gas y agua .....	143









# ÍNDICE

<b>TOTAL INDUSTRIA</b> .....	<b>41</b>
TABLAS	
1. Principales macromagnitudes por nivel de empleo .....	41
2. Personas ocupadas, horas trabajadas y gastos de personal por nivel de empleo .....	41
3. Ingresos corrientes, variación de existencias e inversiones por nivel de empleo .....	42
4. Consumo, servicios exteriores, amortizaciones, gastos financieros, pérdidas de inmovilizado y extraordinarios por nivel de empleo .....	43
5. Impuestos ligados a la actividad por nivel de empleo .....	44
6. Ratios por nivel de empleo .....	44
GRÁFICOS	
G.1. Distribución de los gastos de personal .....	42
G.2. Distribución del gasto de explotación .....	43
G.3. Producción a salida de fábrica/personal ocupado .....	45
G.4. Valor añadido bruto a coste de los factores/personal ocupado .....	45
G.5. Costes de personal/personal ocupado .....	46
G.6. Excedente bruto de explotación/personal ocupado .....	46
<b>1. INDUSTRIAS EXTRACTIVAS</b> .....	<b>47</b>
TABLAS	
1.1. Principales macromagnitudes por nivel de empleo .....	47
1.2. Personas ocupadas, horas trabajadas y gastos de personal por nivel de empleo .....	47
1.3. Ingresos corrientes, variación de existencias e inversiones por nivel de empleo .....	48
1.4. Consumo, servicios exteriores, amortizaciones, gastos financieros, pérdidas de inmovilizado y extraordinarios por nivel de empleo .....	49
1.5. Impuestos ligados a la actividad por nivel de empleo .....	50
1.6. Ratios por nivel de empleo .....	50
GRÁFICOS	
G.1.1. Distribución de los gastos de personal .....	48
G.1.2. Distribución del gasto de explotación .....	49
<b>2. ALIMENTACIÓN, BEBIDAS Y TABACO</b> .....	<b>51</b>
TABLAS	
2.1. Principales macromagnitudes por nivel de empleo .....	51
2.2. Personas ocupadas, horas trabajadas y gastos de personal por nivel de empleo .....	51





2.3. Ingresos corrientes, variación de existencias e inversiones por nivel de empleo . . . . .	52
2.4. Consumo, servicios exteriores, amortizaciones, gastos financieros, pérdidas de inmovilizado y extraordinarios por nivel de empleo . . . . .	53
2.5. Impuestos ligados a la actividad por nivel de empleo . . . . .	54
2.6. Ratios por nivel de empleo . . . . .	54

GRÁFICOS

G.2.1. Distribución de los gastos de personal . . . . .	52
G.2.2. Distribución del gasto de explotación . . . . .	53

**2.1. INDUSTRIAS CÁRNICAS . . . . . 55**

TABLAS

2.1.1. Principales macromagnitudes por nivel de empleo . . . . .	55
2.1.2. Personas ocupadas, horas trabajadas y gastos de personal por nivel de empleo . . . . .	55
2.1.3. Ingresos corrientes, variación de existencias e inversiones por nivel de empleo . . . . .	56
2.1.4. Consumo, servicios exteriores, amortizaciones, gastos financieros, pérdidas de inmovilizado y extraordinarios por nivel de empleo . . . . .	57
2.1.5. Impuestos ligados a la actividad por nivel de empleo . . . . .	58
2.1.6. Ratios por nivel de empleo . . . . .	58

GRÁFICOS

G.2.1.1. Distribución de los gastos de personal . . . . .	56
G.2.1.2. Distribución del gasto de explotación . . . . .	57

**2.2. CORSERVAS DE FRUTAS Y HORTALIZAS . . . . . 59**

TABLAS

2.2.1. Principales macromagnitudes por nivel de empleo . . . . .	59
2.2.2. Personas ocupadas, horas trabajadas y gastos de personal por nivel de empleo . . . . .	59
2.2.3. Ingresos corrientes, variación de existencias e inversiones por nivel de empleo . . . . .	60
2.2.4. Consumo, servicios exteriores, amortizaciones, gastos financieros, pérdidas de inmovilizado y extraordinarios por nivel de empleo . . . . .	61
2.2.5. Impuestos ligados a la actividad por nivel de empleo . . . . .	62
2.2.6. Ratios por nivel de empleo . . . . .	62

GRÁFICOS

G.2.2.1. Distribución de los gastos de personal . . . . .	60
G.2.2.2. Distribución del gasto de explotación . . . . .	61

**2.3. OTRAS INDUSTRIAS DE PRODUCTOS ALIMENTICIOS . . . . . 63**

TABLAS

2.3.1. Principales macromagnitudes por nivel de empleo . . . . .	63
2.3.2. Personas ocupadas, horas trabajadas y gastos de personal por nivel de empleo . . . . .	63
2.3.3. Ingresos corrientes, variación de existencias e inversiones por nivel de empleo . . . . .	64
2.3.4. Consumo, servicios exteriores, amortizaciones, gastos financieros, pérdidas de inmovilizado y extraordinarios por nivel de empleo . . . . .	65
2.3.5. Impuestos ligados a la actividad por nivel de empleo . . . . .	66
2.3.6. Ratios por nivel de empleo . . . . .	66





## GRÁFICOS

G.2.3.1. Distribución de los gastos de personal .....	64
G.2.3.2. Distribución del gasto de explotación .....	65

## 2.4. BEBIDAS ..... 67

### TABLAS

2.4.1. Principales macromagnitudes por nivel de empleo .....	67
2.4.2. Personas ocupadas, horas trabajadas y gastos de personal por nivel de empleo .....	67
2.4.3. Ingresos corrientes, variación de existencias e inversiones por nivel de empleo .....	68
2.4.4. Consumo, servicios exteriores, amortizaciones, gastos financieros, pérdidas de inmovilizado y extraordinarios por nivel de empleo .....	69
2.4.5. Impuestos ligados a la actividad por nivel de empleo .....	70
2.4.6. Ratios por nivel de empleo .....	70

### GRÁFICOS

G.2.4.1. Distribución de los gastos de personal .....	68
G.2.4.2. Distribución del gasto de explotación .....	69

## 3. INDUSTRIA TEXTIL Y DE LA CONFECCIÓN ..... 71

### TABLAS

3.1. Principales macromagnitudes por nivel de empleo .....	71
3.2. Personas ocupadas, horas trabajadas y gastos de personal por nivel de empleo .....	71
3.3. Ingresos corrientes, variación de existencias e inversiones por nivel de empleo .....	72
3.4. Consumo, servicios exteriores, amortizaciones, gastos financieros, pérdidas de inmovilizado y extraordinarios por nivel de empleo .....	73
3.5. Impuestos ligados a la actividad por nivel de empleo .....	74
3.6. Ratios por nivel de empleo .....	74

### GRÁFICOS

G.3.1. Distribución de los gastos de personal .....	72
G.3.2. Distribución del gasto de explotación .....	73

## 3.1. INDUSTRIA TEXTIL ..... 75

### TABLAS

3.1.1. Principales macromagnitudes por nivel de empleo .....	75
3.1.2. Personas ocupadas, horas trabajadas y gastos de personal por nivel de empleo .....	75
3.1.3. Ingresos corrientes, variación de existencias e inversiones por nivel de empleo .....	76
3.1.4. Consumo, servicios exteriores, amortizaciones, gastos financieros, pérdidas de inmovilizado y extraordinarios por nivel de empleo .....	77
3.1.5. Impuestos ligados a la actividad por nivel de empleo .....	78
3.1.6. Ratios por nivel de empleo .....	78

### GRÁFICOS

G.3.1.1. Distribución de los gastos de personal .....	76
G.3.1.2. Distribución del gasto de explotación .....	77





**3.2. CONFECCIÓN Y PELETERÍA ..... 79**

**TABLAS**

3.2.1. Principales macromagnitudes por nivel de empleo ..... 79  
 3.2.2. Personas ocupadas, horas trabajadas y gastos de personal por nivel de empleo ..... 79  
 3.2.3. Ingresos corrientes, variación de existencias e inversiones por nivel de empleo ..... 80  
 3.2.4. Consumo, servicios exteriores, amortizaciones, gastos financieros, pérdidas de inmovilizado y extraordinarios por nivel de empleo ..... 81  
 3.2.5. Impuestos ligados a la actividad por nivel de empleo ..... 82  
 3.2.6. Ratios por nivel de empleo ..... 82

**GRÁFICOS**

G.3.2.1. Distribución de los gastos de personal ..... 80  
 G.3.2.2. Distribución del gasto de explotación de explotación ..... 81

**4. INDUSTRIA DEL CUERO Y DEL CALZADO ..... 83**

**TABLAS**

4.1. Principales macromagnitudes por nivel de empleo ..... 83  
 4.2. Personas ocupadas, horas trabajadas y gastos de personal por nivel de empleo ..... 83  
 4.3. Ingresos corrientes, variación de existencias e inversiones por nivel de empleo ..... 84  
 4.4. Consumo, servicios exteriores, amortizaciones, gastos financieros, pérdidas de inmovilizado y extraordinarios por nivel de empleo ..... 85  
 4.5. Impuestos ligados a la actividad por nivel de empleo ..... 86  
 4.6. Ratios por nivel de empleo ..... 86

**GRÁFICOS**

G.4.1. Distribución de los gastos de personal ..... 84  
 G.4.2. Distribución del gasto de explotación ..... 85

**4.1. PREPARACIÓN, CURTIDO Y ACABADO DEL CUERO ..... 87**

**TABLAS**

4.1.1. Principales macromagnitudes por nivel de empleo ..... 87  
 4.1.2. Personas ocupadas, horas trabajadas y gastos de personal por nivel de empleo ..... 87  
 4.1.3. Ingresos corrientes, variación de existencias e inversiones por nivel de empleo ..... 88  
 4.1.4. Consumo, servicios exteriores, amortizaciones, gastos financieros, pérdidas de inmovilizado y extraordinarios por nivel de empleo ..... 89  
 4.1.5. Impuestos ligados a la actividad por nivel de empleo ..... 90  
 4.1.6. Ratios por nivel de empleo ..... 90

**GRÁFICOS**

G.4.1.1. Distribución de los gastos de personal ..... 88  
 G.4.1.2. Distribución del gasto de explotación ..... 89

**4.2. INDUSTRIA DEL CALZADO ..... 91**

**TABLAS**

4.2.1. Principales macromagnitudes por nivel de empleo ..... 91





4.2.2.	Personas ocupadas, horas trabajadas y gastos de personal por nivel de empleo . . . . .	91
4.2.3.	Ingresos corrientes, variación de existencias e inversiones por nivel de empleo . . . . .	92
4.2.4.	Consumo, servicios exteriores, amortizaciones, gastos financieros, pérdidas de inmovilizado y extraordinarios por nivel de empleo . . . . .	93
4.2.5.	Impuestos ligados a la actividad por nivel de empleo . . . . .	94
4.2.6.	Ratios por nivel de empleo . . . . .	94

#### GRÁFICOS

G.4.2.1.	Distribución de los gastos de personal . . . . .	92
G.4.2.2.	Distribución del gasto de explotación . . . . .	93

### 5. INDUSTRIA DE LA MADERA Y CORCHO . . . . . 95

#### TABLAS

5.1.	Principales macromagnitudes por nivel de empleo . . . . .	95
5.2.	Personas ocupadas, horas trabajadas y gastos de personal por nivel de empleo . . . . .	95
5.3.	Ingresos corrientes, variación de existencias e inversiones por nivel de empleo . . . . .	96
5.4.	Consumo, servicios exteriores, amortizaciones, gastos financieros, pérdidas de inmovilizado y extraordinarios por nivel de empleo . . . . .	97
5.5.	Impuestos ligados a la actividad por nivel de empleo . . . . .	98
5.6.	Ratios por nivel de empleo . . . . .	98

#### GRÁFICOS

G.5.1.	Distribución de los gastos de personal . . . . .	96
G.5.2.	Distribución del gasto de explotación . . . . .	97

### 6. INDUSTRIA DEL PAPEL, EDICIÓN, ARTES GRÁFICAS Y REPRODUCCIÓN DE SOPORTES GRABADOS . . . 99

#### TABLAS

6.1.	Principales macromagnitudes por nivel de empleo . . . . .	99
6.2.	Personas ocupadas, horas trabajadas y gastos de personal por nivel de empleo . . . . .	99
6.3.	Ingresos corrientes, variación de existencias e inversiones por nivel de empleo . . . . .	100
6.4.	Consumo, servicios exteriores, amortizaciones, gastos financieros, pérdidas de inmovilizado y extraordinarios por nivel de empleo . . . . .	101
6.5.	Impuestos ligados a la actividad por nivel de empleo . . . . .	102
6.6.	Ratios por nivel de empleo . . . . .	102

#### GRÁFICOS

G.6.1.	Distribución de los gastos de personal . . . . .	100
G.6.2.	Distribución del gasto de explotación . . . . .	101

### 6.1. INDUSTRIA DEL PAPEL . . . . . 103

#### TABLAS

6.1.1.	Principales macromagnitudes por nivel de empleo . . . . .	103
6.1.2.	Personas ocupadas, horas trabajadas y gastos de personal por nivel de empleo . . . . .	103
6.1.3.	Ingresos corrientes, variación de existencias e inversiones por nivel de empleo . . . . .	104
6.1.4.	Consumo, servicios exteriores, amortizaciones, gastos financieros, pérdidas de inmovilizado y extraordinarios por nivel de empleo . . . . .	105
6.1.5.	Impuestos ligados a la actividad por nivel de empleo . . . . .	106





6.1.6.	Ratios por nivel de empleo .....	106
--------	----------------------------------	-----

GRÁFICOS

G.6.1.1.	Distribución de los gastos de personal .....	104
G.6.1.2.	Distribución del gasto de explotación .....	105

**6.2. EDICIÓN, ARTES GRÁFICAS Y REPRODUCCIÓN DE SOPORTES GRABADOS ..... 107**

TABLAS

6.2.1.	Principales macromagnitudes por nivel de empleo .....	107
6.2.2.	Personas ocupadas, horas trabajadas y gastos de personal por nivel de empleo .....	107
6.2.3.	Ingresos corrientes, variación de existencias e inversiones por nivel de empleo .....	108
6.2.4.	Consumo, servicios exteriores, amortizaciones, gastos financieros, pérdidas de inmovilizado y extraordinarios por nivel de empleo .....	109
6.2.5.	Impuestos ligados a la actividad por nivel de empleo .....	110
6.2.6.	Ratios por nivel de empleo .....	110

GRÁFICOS

G.6.2.1.	Distribución de los gastos de personal .....	108
G.6.2.2.	Distribución del gasto de explotación .....	109

**7. INDUSTRIA QUÍMICA ..... 111**

TABLAS

7.1.	Principales macromagnitudes por nivel de empleo .....	111
7.2.	Personas ocupadas, horas trabajadas y gastos de personal por nivel de empleo .....	111
7.3.	Ingresos corrientes, variación de existencias e inversiones por nivel de empleo .....	112
7.4.	Consumo, servicios exteriores, amortizaciones, gastos financieros, pérdidas de inmovilizado y extraordinarios por nivel de empleo .....	113
7.5.	Impuestos ligados a la actividad por nivel de empleo .....	114
7.6.	Ratios por nivel de empleo .....	114

GRÁFICOS

G.7.1.	Distribución de los gastos de personal .....	112
G.7.2.	Distribución del gasto de explotación .....	113

**8. INDUSTRIA DEL CAUCHO Y MATERIAS PLÁSTICAS ..... 115**

TABLAS

8.1.	Principales macromagnitudes por nivel de empleo .....	115
8.2.	Personas ocupadas, horas trabajadas y gastos de personal por nivel de empleo .....	115
8.3.	Ingresos corrientes, variación de existencias e inversiones por nivel de empleo .....	116
8.4.	Consumo, servicios exteriores, amortizaciones, gastos financieros, pérdidas de inmovilizado y extraordinarios por nivel de empleo .....	117
8.5.	Impuestos ligados a la actividad por nivel de empleo .....	118
8.6.	Ratios por nivel de empleo .....	118

GRÁFICOS

G.8.1.	Distribución de los gastos de personal .....	116
--------	--	-----





G.8.2.	Distribución del gasto de explotación .....	117
<b>9.</b>	<b>INDUSTRIA DE OTROS PRODUCTOS MINERALES NO METÁLICOS .....</b>	<b>119</b>
TABLAS		
9.1.	Principales macromagnitudes por nivel de empleo .....	119
9.2.	Personas ocupadas, horas trabajadas y gastos de personal por nivel de empleo .....	119
9.3.	Ingresos corrientes, variación de existencias e inversiones por nivel de empleo .....	120
9.4.	Consumo, servicios exteriores, amortizaciones, gastos financieros, pérdidas de inmovilizado y extraordinarios por nivel de empleo .....	121
9.5.	Impuestos ligados a la actividad por nivel de empleo .....	122
9.6.	Ratios por nivel de empleo .....	122
GRÁFICOS		
G.9.1.	Distribución de los gastos de personal .....	120
G.9.2.	Distribución del gasto de explotación .....	121
<b>10.</b>	<b>METALURGIA Y FABRICACIÓN DE PRODUCTOS METÁLICOS .....</b>	<b>123</b>
TABLAS		
10.1.	Principales macromagnitudes por nivel de empleo .....	123
10.2.	Personas ocupadas, horas trabajadas y gastos de personal por nivel de empleo .....	123
10.3.	Ingresos corrientes, variación de existencias e inversiones por nivel de empleo .....	124
10.4.	Consumo, servicios exteriores, amortizaciones, gastos financieros, pérdidas de inmovilizado y extraordinarios por nivel de empleo .....	125
10.5.	Impuestos ligados a la actividad por nivel de empleo .....	126
10.6.	Ratios por nivel de empleo .....	126
GRÁFICOS		
G.10.1.	Distribución de los gastos de personal .....	124
G.10.2.	Distribución del gasto de explotación .....	125
<b>11.</b>	<b>INDUSTRIA DE LA CONSTRUCCIÓN DE MAQUINARIA Y EQUIPO MECÁNICO .....</b>	<b>127</b>
TABLAS		
11.1.	Principales macromagnitudes por nivel de empleo .....	127
11.2.	Personas ocupadas, horas trabajadas y gastos de personal por nivel de empleo .....	127
11.3.	Ingresos corrientes, variación de existencias e inversiones por nivel de empleo .....	128
11.4.	Consumo, servicios exteriores, amortizaciones, gastos financieros, pérdidas de inmovilizado y extraordinarios por nivel de empleo .....	129
11.5.	Impuestos ligados a la actividad por nivel de empleo .....	130
11.6.	Ratios por nivel de empleo .....	130
GRÁFICOS		
G.11.1.	Distribución de los gastos de personal .....	128
G.11.2.	Distribución del gasto de explotación .....	129





## **12. INDUSTRIA DE MATERIAL Y EQUIPO ELÉCTRICO, ELECTRÓNICO Y ÓPTICO ..... 131**

### TABLAS

12.1.	Principales macromagnitudes por nivel de empleo .....	131
12.2.	Personas ocupadas, horas trabajadas y gastos de personal por nivel de empleo .....	131
12.3.	Ingresos corrientes, variación de existencias e inversiones por nivel de empleo .....	132
12.4.	Consumo, servicios exteriores, amortizaciones, gastos financieros, pérdidas de inmovilizado y extraordinarios por nivel de empleo .....	133
12.5.	Impuestos ligados a la actividad por nivel de empleo .....	134
12.6.	Ratios por nivel de empleo .....	134

### GRÁFICOS

G.12.1.	Distribución de los gastos de personal .....	132
G.12.2.	Distribución del gasto de explotación .....	133

## **13. FABRICACIÓN DE MATERIAL DE TRANSPORTE ..... 135**

### TABLAS

13.1.	Principales macromagnitudes por nivel de empleo .....	135
13.2.	Personas ocupadas, horas trabajadas y gastos de personal por nivel de empleo .....	135
13.3.	Ingresos corrientes, variación de existencias e inversiones por nivel de empleo .....	136
13.4.	Consumo, servicios exteriores, amortizaciones, gastos financieros, pérdidas de inmovilizado y extraordinarios por nivel de empleo .....	137
13.5.	Impuestos ligados a la actividad por nivel de empleo .....	138
13.6.	Ratios por nivel de empleo .....	138

### GRÁFICOS

G.13.1.	Distribución de los gastos de personal .....	136
G.13.2.	Distribución del gasto de explotación .....	137

## **14. INDUSTRIAS MANUFACTURERAS DIVERSAS Y RECICLAJE ..... 139**

### TABLAS

14.1.	Principales macromagnitudes por nivel de empleo .....	139
14.2.	Personas ocupadas, horas trabajadas y gastos de personal por nivel de empleo .....	139
14.3.	Ingresos corrientes, variación de existencias e inversiones por nivel de empleo .....	140
14.4.	Consumo, servicios exteriores, amortizaciones, gastos financieros, pérdidas de inmovilizado y extraordinarios por nivel de empleo .....	141
14.5.	Impuestos ligados a la actividad por nivel de empleo .....	142
14.6.	Ratios por nivel de empleo .....	142

### GRÁFICOS

G.14.1.	Distribución de los gastos de personal .....	140
G.14.2.	Distribución del gasto de explotación .....	141

## **15. PRODUCCIÓN Y DISTRIBUCIÓN DE ENERGÍA, GAS Y AGUA ..... 143**

### TABLAS

15.1.	Principales macromagnitudes por nivel de empleo .....	143
15.2.	Personas ocupadas, horas trabajadas y gastos de personal por nivel de empleo .....	143







15.3.	Ingresos corrientes, variación de existencias e inversiones por nivel de empleo . . . . .	144
15.4.	Consumo, servicios exteriores, amortizaciones, gastos financieros, pérdidas de inmovilizado y extraordinarios por nivel de empleo . . . . .	145
15.5.	Impuestos ligados a la actividad por nivel de empleo . . . . .	146
15.6.	Ratios por nivel de empleo . . . . .	146

GRÁFICOS

G.15.1.	Distribución de los gastos de personal . . . . .	144
G.15.2.	Distribución del gasto de explotación . . . . .	145







# METODOLOGÍA

La información base de la que partimos es la Encuesta Industrial de Empresas elaborada por el Instituto Nacional de Estadística, por tanto la metodología es la correspondiente a dicha Encuesta Industrial que de una manera resumida a continuación exponemos:

## **1. Objetivos y marco teórico de la encuesta.**

El objetivo fundamental de la encuesta es proporcionar una información precisa, fiable de las principales características estructurales y de actividad de los diversos sectores que constituyen la actividad industrial de la economía.

### **Adaptación a la normativa de la Unión Europea.**

El objetivo de la integración comunitaria se articula en lo que respecta a la encuesta estructural en dos aspectos fundamentales :

- a) En primer lugar, la consideración de la empresa como unidad de encuesta, lo que representa un cambio importante en relación a los criterios establecidos en la Encuesta Industrial anterior a 1993, que se articulaba sobre la base del establecimiento como unidad de encuesta. Este cambio ha originado el paso de una encuesta de unidad simple, a otro más complejo de unidades múltiples, por la necesidad de suministrar información desagregada geográficamente.
- b) En segundo lugar, la aprobación por la Unión Europea de una nueva clasificación de Actividades Económicas (NACE. Rev 1). La Nueva encuesta industrial se ha organizado sobre la base de la CNAE-93.

### **Nuevo enfoque en la obtención del dato primario.**

La filosofía de esta nueva encuesta ha sido orientar el dato primario hacia la óptica de las unidades informantes tratando de recabar de las mismas aquellas características o variables que puedan facilitar, bien por conocerlas directamente, bien por tenerlas accesibles en sus propios documentos de gestión, siendo responsabilidad del estadístico su posterior reelaboración y análisis.

Este propósito se ha puesto de manifiesto en dos aspectos especialmente cuidados en la encuesta. En primer lugar, la adaptación de las principales variables del cuestionario a los criterios y normas del Plan General Contable, que es el principal cambio metodológico que se ha incorporado a la encuesta. En segundo lugar, la utilización de diferentes modelos de cuestionarios en función del tamaño de la empresa ; un modelo dirigido a las empresas de 20 o más personas ocupadas, y otro, simplificado, con un número reducido de variables, para las empresas con menos de 20 trabajadores.

## **2. Unidades de la encuesta.**

La unidad básica de la encuesta es la empresa industrial. Se entiende por empresa toda unidad jurídica que constituye una unidad organizativa de producción de bienes y servicios, y que disfruta de una cierta autonomía de deci-





sión, principalmente a la hora de emplear los recursos corrientes de que dispone. La empresa puede ejercer una o más actividades en uno o varios lugares. Se considera que una empresa es industrial, a efectos de la encuesta, si su actividad principal está incluida dentro de los sectores C a E de la (CNAE-93).

En el esquema de unidades de la empresa, la empresa asume al mismo tiempo, el papel de unidad informante y de unidad de observación. Sin embargo, pese a ser la empresa la unidad central de la encuesta, la necesidad de suministrar información regional y por ramas de actividad, ha conducido a configurar un sistema de unidades múltiples en el que, conjuntamente con la empresa, se toman en consideración otras unidades que complementan el sistema de información. Estas unidades que complementan son el establecimiento industrial (como unidad de observación) y la unidad actividad económica local (como unidad de análisis).

Se entiende por establecimiento, toda empresa o parte de ella, situada en un lugar geográficamente delimitado (taller, fábrica, etc.), en el que se realizan actividades económicas a las que dedican su trabajo una o varias personas por cuenta de una misma empresa. Un establecimiento se considera industrial si su actividad principal es industrial.

### 3. Ambitos de la encuesta.

#### 3.1.- Ambito poblacional.

La población objeto de estudio de la encuesta es el conjunto de empresas con una o más personas ocupadas remuneradas, y cuya actividad principal figura en las secciones C a E de la (CNAE-93).

Se entiende por actividad principal de la empresa aquella que genera el mayor valor añadido. Si no se dispone de esta información, se considerará aquella que proporcione el mayor valor de producción, o en su defecto, la que emplee mayor número de personas ocupadas.

#### 3.2.- Ambito territorial o geográfico.

La encuesta cubre el conjunto del territorio nacional, a excepción de Ceuta y Melilla. A efectos de su explotación está diseñada para permitir ofrecer resultados a nivel de Comunidades Autónomas.

#### 3.3.- Ambito temporal.

La encuesta es continua y se lleva a cabo con carácter anual. En cuanto al período de referencia de la información, los datos solicitados se refieren al año natural objeto de la encuesta. Excepcionalmente, las empresas que funcionan por temporadas o campañas que comprenden dos años distintos, han referido la información a la temporada o campaña que terminó en dicho año.

### 4. Diseño y muestreo.

#### 4.1.- Definición de las poblaciones a muestrear.

La población objeto de estudio de la encuesta se ha dividido a efectos del diseño de la muestra en una serie de sectores industriales. En términos de equivalencia con la Clasificación Nacional de Actividades Económicas (CNAE-93), los sectores se corresponden en su mayoría con el nivel de 3 dígitos (grupo) de dicha clasificación, si bien, en algunos casos, se ha optado por establecer una mayor desagregación a nivel de clase (4 dígitos), con el fin de poder recoger adecuadamente los datos de determinadas actividades industriales que a 3 dígitos figuraban excesivamente agregadas, y en otros ha sido necesario agrupar actividades a 3 dígitos. Cada uno de estos sectores industriales ha constituido una población independiente a los efectos del muestreo. Dentro de cada uno de los sectores investigados, se ha establecido la frontera de las 20 personas ocupadas, para delimitar el conjunto de empresas que han sido investigadas por muestreo. Así pues, las empresas con 20 o más personas ocupadas se han investigado exhaustivamente, mientras que las





empresas con menos de 20 personas ocupadas se han investigado por muestreo. No obstante, se ha llevado a cabo la investigación exhaustiva en determinados sectores o estratos, siempre que el tamaño poblacional impidiera la selección de una muestra que pudiera considerarse representativa. En este caso, todas las empresas pertenecientes a dichos sectores o estratos, con independencia de su tamaño, se han incluido en la muestra de la encuesta.

#### 4.2.- Tipo de muestreo. Estratificación.

Dentro de cada sector de muestreo se ha utilizado un muestreo aleatorio estratificado. Las variables que se han tenido en cuenta a la hora de estratificar la población han sido la comunidad autónoma y el intervalo de tamaño. En consecuencia, cada estrato dentro de una determinada población a muestrear (sector de actividad) viene determinado por el cruce de las variables comunidad autónoma y tamaño. A los efectos del muestreo, y del proceso posterior de estimación y cálculo de factores de elevación, se han definido los siguientes intervalos de tamaño :

<u>Tamaño</u>	<u>Personas ocupadas</u>
1	1 - 3
2	4 - 9
3	10 - 19
4	20 - 49
5	50 - 99
6	100 - 199
7	200 - 499
8	500 - 999
9	1000 y más

#### 4.3.- Tamaño de la muestra. Afijación.

Los tamaños 4, 5, 6, 7, 8 y 9 se han investigado exhaustivamente. En el resto se ha realizado una asignación de Neyman, prefijando los siguientes errores relativos de la variable personas ocupadas :

- 1% (a nivel de sector)
- 5% (a nivel de sector y comunidad)
- 20% ( a nivel de sector, comunidad y tamaño)

Los tamaños de la muestra, así obtenidos, se han incrementado, en caso necesario, hasta un mínimo de 3 empresas por estrato o el 2% de las empresas del directorio. La muestra final ha estado constituida por más de 40.000 empresas para España y alrededor de 1.100 para la Región de Murcia.

#### 4.4.- Selección de la muestra.

La selección de la muestra dentro de cada estrato, se ha realizado mediante la aplicación de un nuevo muestreo sistemático con arranque aleatorio, una vez ordenadas previamente las empresas por su número de personas ocupadas. El procedimiento de muestreo se ha establecido de tal forma que el proceso de selección es independiente de un año a otro, es decir, para un determinado estrato, la probabilidad de que una empresa sea seleccionada el año t, es independiente de que haya sido o no seleccionada el año t-1.

#### 4.5.- Estimadores.

Se han utilizado estimadores insesgados de expansión en el muestreo estratificado del siguiente tipo :





$$\bar{X}_h = \sum_{j=1}^{n_h} \frac{\bar{N}_h^*}{n_h} X_j + \sum_{k \neq h} \sum_{j=1}^{n_k} \frac{N_k}{n_k} X_j$$

donde

$\bar{X}_h$  es la estimación de la variable X en el estrato h.

En la formula anterior el primer sumando representa la aportación de las empresas que no han cambiado de estrato, y el segundo la aportación de las unidades del estrato h que inicialmente fueron seleccionadas en otro estrato k distinto.

El número de empresas del estrato en el directorio se deflacta, en el cálculo de las estimaciones, en función de las bajas producidas en el estrato.

#### 4.6. Errores de muestreo.

El error relativo de muestreo, se calcula a partir de la varianza del estimador  $\bar{X}$

$$\epsilon(\bar{X}) = \frac{\sqrt{\bar{V}(\bar{X})}}{\bar{X}} \times 100$$

donde

$$\bar{V}(\bar{X}) = \sum_h \bar{V}(\bar{X}_h)$$

y

$$\begin{aligned} \bar{V}(\bar{X}_h) &= \bar{N}_h^* (\bar{N}_h^* - n_h^*) \frac{\sum_{j=1}^{n_h} (X_j - \bar{X}_h^*)^2}{n_h (n_h - 1)} + \bar{X}_h^2 \frac{\bar{N}_h^* (N_h - \bar{N}_h^*) (N_h - n_h)}{N_h (n_h - 1)} + \\ &+ \sum_{K \neq h} N_K (N_K - n_K) \frac{S_K^2}{n_K} \end{aligned}$$

siendo

$$S_K^2 = \frac{\sum_{j=1}^{n_K} X_j^2}{n_K - 1} - \frac{\left( \sum_{j=1}^{n_K} X_j \right)^2}{n_K (n_K - 1)}$$





## 5. Variables y definiciones.

Para una mejor comprensión e interpretación de los resultados presentados en las tablas, se definen a continuación las variables y características recogidas en las mismas.

**Personas ocupadas.** Se entiende por personas ocupadas, el conjunto de personas fijas o eventuales, que en el año de referencia de los datos se encontraban ejerciendo una labor, remunerada o no, para la empresa, y perteneciendo y siendo pagadas por esta. Se incluyen las personas con licencia de enfermedad, vacaciones remuneradas, licencias ocasionales sin sueldo, etc., así como los trabajadores a tiempo parcial (siempre que trabajen más de 1/3 de la jornada laboral completa). No se incluyen, sin embargo, los trabajadores a domicilio; las personas puestas a disposición de la empresa por otras empresas o agencias siendo retribuidas por estas últimas; las personas que estén efectuando trabajos de mantenimiento o reparación en alguno de los locales o establecimientos de la empresa siendo remunerados por otras empresas; así como las personas en situación de excedencia, licencia ilimitada, jubilados, o personas que se encuentren realizando el servicio militar, salvo que realmente continuaran trabajando para la empresa. Tampoco se incluyen los miembros del Consejo de Administración que estén remunerados exclusivamente por su asistencia a dichos consejos, ni los socios u otras personas que trabajen menos de 1/3 de la jornada laboral. Dentro del conjunto de personas ocupadas se distingue a efectos de la encuesta entre personal no remunerado y el personal remunerado.

**Personal no remunerado.** Son las personas que dirigen o participan activamente en las tareas de la empresa sin recibir una remuneración fija o salario y que trabajan al menos 1/3 de la jornada laboral normal. Se incluyen propietarios y socios activos, ayudas familiares y otras personas no remuneradas.

**Personal remunerado.** Se entiende por personal remunerado el conjunto de personas que trabajan o realizan tareas para la empresa a cambio de una determinada remuneración económica o salario. Se incluyen tanto las personas que realizan funciones directamente asociadas a las actividades productivas de la empresa (obrerros, jefes de taller, oficiales, aprendices, etc.), como aquellas otras cuyas tareas están ligadas directamente al proceso productivo (directores a sueldo, gerentes, técnicos, personal de oficina y administrativos, subalternos, vendedores, etc.).

**Horas trabajadas.** Se entiende por horas trabajadas el número total de horas efectivamente trabajadas por el personal ocupado durante el año de referencia de la encuesta. Este concepto comprende las horas realmente trabajadas (tanto normales como extraordinarias) durante los periodos de trabajo; el tiempo dedicado en el lugar de trabajo a la preparación de herramientas, elaboración de fichas de control, etc.; la duración de los tiempos muertos que hayan podido producirse en el lugar de trabajo tanto por falta ocasional de trabajo como paro de máquinas, accidentes, etc., así como el tiempo correspondiente a breves periodos de descanso en el lugar de trabajo (desayuno, bocadillo, etc.). Sin embargo, deben excluirse las horas pactadas (y pagadas) pero no trabajadas como consecuencia de bajas por enfermedad, huelgas, vacaciones, días festivos, etc., las interrupciones para las comidas, y las horas empleadas en el trayecto del domicilio al lugar de trabajo y viceversa.

**Ventas netas de productos.** Este concepto recoge el importe total de las ventas, efectuadas por la empresa durante el año de referencia, de productos terminados (aquellos bienes fabricados por la propia empresa en su proceso productivo, o por terceros, vía producción por subcontratas, y que estén destinados al consumo final o a su utilización por otras personas), productos semiterminados (bienes fabricados por la empresa que no están destinados normalmente a la venta hasta tanto no sean objeto de elaboración, incorporación o transformación posterior), así como de subproductos, residuos, envases y embalajes (subproductos son los bienes obtenidos durante el proceso productivo que tienen el carácter de secundarios o accesorios a la fabricación principal; residuos los obtenidos inevitablemente y al mismo tiempo que los productos o subproductos, siempre que tengan valor intrínseco y puedan ser posteriormente utilizados o vendidos; envases, los recipientes o vasijas, normalmente destinados a la venta conjuntamente con el producto que contienen; y embalajes, las cubiertas o envolturas, generalmente irre recuperables, destinados a resguardar productos o mercaderías que han de transportarse).





Las ventas se consideran netas, es decir una vez descontados los "rappels" sobre ventas (descuentos y similares que se basan en alcanzar un determinado volumen de pedidos) y las devoluciones de ventas (remesas devueltas por clientes, normalmente por incumplimiento de las condiciones de pedido), así como los descuentos originados por defectos de calidad, retrasos en el plazo de entrega de los pedidos, etc., que se hayan producido con posterioridad a la emisión de la factura.

Las ventas de productos se valoran a precio de venta, sin incluir los gastos de transporte ni los impuestos que gravan esas operaciones.

**Ventas netas de mercaderías.** Este concepto recoge el importe total de las ventas, efectuadas por la empresa durante el año de referencia, de todos aquellos bienes y mercancías adquiridos para su posterior venta sin transformación (reventa de mercancías en el mismo estado en el que se adquirieron). Las ventas deben considerarse netas, es decir, una vez descontados "rappels", devoluciones y similares.

Las ventas de mercaderías se valoran a precio de venta, sin incluir los gastos de transporte ni los impuestos que gravan esas operaciones.

**Prestaciones de servicios.** Este concepto recoge el importe total de los ingresos obtenidos por la empresa durante el año de referencia en concepto de contrapartida por los servicios (que sean objeto del tráfico ordinario de la empresa) prestados a otras empresas, personas o entidades. Dentro de esta rúbrica destacan por su importancia los ingresos por subcontrata, es decir, los pagos realizados a la empresa por otra empresa (la contratante) por su participación, como subcontratista, en el diseño de un determinado producto. Se valoran por el importe total de los mismos sin incluir los impuestos que los gravan.

**Importe neto de la cifra de negocios.** Es el resultado que se obtiene de deducir del importe de las ventas de productos, mercaderías y similares, y de las prestaciones de servicios correspondientes a las actividades ordinarias de la empresa, el importe de los descuentos y demás bonificaciones sobre las ventas, así como el IVA y otros impuestos directamente relacionados. Su contenido se corresponde con la suma de los importes relativos a las ventas netas de productos, ventas netas de mercaderías y prestaciones de servicios.

**Trabajos realizados para el inmovilizado.** Este concepto recoge la contrapartida de los gastos realizados por la empresa para su inmovilizado material (construcción o ampliación de maquinaria, instalaciones técnicas, equipos para procesos de información y otros bienes incluidos dentro de las inmovilizaciones materiales de la empresa) e inmaterial (investigación y desarrollo, aplicaciones informáticas, etc.) utilizando sus propios equipos y personal. Este concepto incluye tanto la producción de bienes de equipo o edificaciones, como las grandes reparaciones y mejoras realizadas sobre las ya existentes con el fin de aumentar la vida útil del bien, su capacidad de producción o su rendimiento. También se incluye dentro de esta rúbrica la contrapartida de los gastos que se activan correspondientes a los pagos efectuados a otras empresas en concepto de retribución por los trabajos encargados a las mismas con fines de investigación y desarrollo (gastos de I+D extramuros).

Los trabajos realizados por la propia empresa para su inmovilizado, tanto material como inmaterial, se valoran a precio de coste, que se determina añadiendo el precio de adquisición de las materias primas y otros materiales consumibles, los costes directamente imputables al producto, así como los costes indirectos que razonablemente puedan repercutirse sobre el producto de que se trate.

**Subvenciones a la explotación.** Este concepto recoge el importe total de las subvenciones (asignaciones monetarias sin contrapartida) concedidas a la empresa durante el año de referencia por las administraciones públicas, otras empresas o particulares. No se incluyen las realizadas por los propios socios, empresas del grupo, multigrupo o asociadas, al objeto de compensar déficits de explotación.

**Otros ingresos de explotación.** Este concepto recoge el importe total de los ingresos (que no tengan carácter extraordinario) obtenidos por la empresa durante el año de referencia, en concepto de arrendamientos, propiedad industrial cedida en explotación, comisiones, servicios de personal y servicios diversos.







**Total de ingresos de explotación.** Es el importe total obtenido como resultado de agregar los diferentes ingresos ligados a la explotación, obtenidos por la empresa durante el año de referencia.

**Variación de existencias de productos.** Se define la variación de existencias de productos como la diferencia entre el importe total de las existencias finales de esos productos al término del año de referencia de los datos y el importe total de las existencias iniciales de los mismos al comienzo de dicho año. La variación de existencias se valora a precios de adquisición.

**Consumo de materias primas.** Este concepto recoge las compras netas (es decir, una vez descontados los rappels y devoluciones de compra) de materias primas (bienes adquiridos para su transformación en el proceso productivo) efectuadas por la empresa durante el año de referencia, disminuidas o aumentadas por el importe de la correspondiente variación de existencias según sea ésta positiva o negativa).

**Consumo de otros aprovisionamientos.** Este concepto recoge las compras netas de aprovisionamientos (combustibles y carburantes, repuestos, embalajes, material de oficina, etc.) efectuadas por la empresa durante el año de referencia, disminuidas o aumentadas por el importe de la correspondiente variación de existencias (según sea ésta positiva o negativa).

**Consumo de mercaderías.** Este concepto recoge las compras netas de mercaderías (bienes adquiridos para revenderlos sin someterlos a un proceso de transformación) efectuadas por la empresa durante el año de referencia, disminuidas o aumentadas por el importe de la correspondiente variación de existencias (según sea ésta positiva o negativa).

**Trabajos realizados por otras empresas.** Es el gasto correspondiente al trabajo que, formando parte del proceso de producción propia, se encarga y es realizado por otras empresas. Dentro de este concepto se incluyen las subcontratas que corresponden a la relación que se establece entre dos empresas (la subcontratada y la contratante principal) por la que la primera participa en el proceso de diseño y producción de un determinado producto en beneficio de la otra empresa, participación basada en un determinado plan y directrices técnicas proporcionadas por la empresa contratante y en la que ésta aporta las principales materias primas.

**Consumos y trabajos realizados por otras empresas.** Es el importe total obtenido como resultado de agregar los consumos de materias primas, de aprovisionamientos y mercaderías, y los trabajos realizados por otras empresas.

**Sueldos y salarios.** Comprenden todas las cantidades, obligatorias o voluntarias, pagadas en dinero o en especie por la empresa a su personal asalariado de todo tipo (fijos y eventuales), en concepto de remuneración del trabajo por ellos realizado. Estos pagos se contabilizan por su importe bruto, es decir, antes de hacer las deducciones correspondientes a la seguridad social e impuesto sobre la renta de las personas físicas a cargo de los trabajadores. Se incluye el salario base íntegro; los complementos en dinero por horas extraordinarias, antigüedad, título, peligrosidad, incentivos, asistencia, residencia, prima de transporte, carestía de vida, etc.; primas por beneficios, gratificaciones de Navidad y pagas extraordinarias; las remuneraciones en especie (valoradas según el coste neto que representa para la empresa) suministradas gratuitamente o a precio reducido a sus asalariados en concepto de consumidores (productos alimenticios, combustibles, vivienda, vestido, acciones repartidas, etc.); así como las cuotas a la seguridad social e impuesto sobre la renta de las personas físicas (trabajo personal) a cargo de los trabajadores, pagados por la empresa sin descontárselo después a éstos. No se incluyen las indemnizaciones o reembolsos por gastos de viaje, distancia, cambio de domicilio, y representación de los asalariados en el ejercicio de sus funciones; las indemnizaciones pagadas por la compra de útiles, herramientas o ropas de trabajo; los gastos corrientes y las subvenciones destinadas a instalaciones deportivas, culturales y recreativas; los gastos de formación profesional, reconocimientos médicos y mejoras de los lugares de trabajo. Tampoco se incluyen las indemnizaciones pagadas directamente por la empresa a sus asalariados en caso de enfermedad, paro, despido, accidentes, etc.; que se recogen en rúbrica aparte.

**Indemnizaciones.** Se entiende por indemnizaciones aquellos pagos realizados directamente por la empresa a sus asalariados o antiguos asalariados, en casos de enfermedad, paro, despido, accidente, pensión, jubilación.





nes anticipadas, etc. Que complementan los realizados por organismos aseguradores o que sustituyen a los no recibidos de éstos por no estar afiliados. No se incluyen las indemnizaciones adelantadas por la empresa a sus trabajadores, que son a cargo de la Seguridad Social y que, por tanto, son abonadas posteriormente por ésta.

**Cargas sociales.** Este concepto incluye la seguridad social a cargo de la empresa, las aportaciones a planes de pensiones, jubilación, invalidez o muerte en relación con el personal de la empresa, y otros gastos sociales realizados por la empresa, como subvenciones a economatos y comedores, becas por estudio, primas de seguros de vida del personal, etc.

**Gastos de personal.** Este concepto recoge el importe total agregado de los pagos efectuados por la empresa durante el año de referencia en concepto de sueldos y salarios, indemnizaciones y cargas sociales (seguridad social, planes de pensiones y otros gastos sociales).

**Arrendamientos y cánones.** Este concepto recoge el importe de los gastos efectuados por la empresa durante el año de referencia tanto por el alquiler de bienes muebles e inmuebles, como por el derecho al uso o a la concesión de uso de las distintas manifestaciones de la propiedad industrial. Estas últimas cantidades pueden ser fijas o variables. No se incluyen el arrendamiento financiero de bienes inmuebles ni el valor de las compras de derechos de patentes, licencias, etc.

**Servicios de profesionales independientes.** Este concepto recoge el importe satisfecho a profesionales independientes en concepto de retribución por los servicios prestados a la empresa. Incluye honorarios a economistas, abogados y auditores, comisiones a representantes y agentes mediadores independientes, etc.

**Suministros.** Este concepto recoge el importe correspondiente a los gastos satisfechos por la empresa en concepto de adquisición de abastecimientos que no tengan la cualidad de almacenable (electricidad, gas, agua, etc.).

**Otros servicios exteriores.** Este concepto recoge el importe satisfecho por la empresa en concepto de gasto en I+D (trabajos de investigación y desarrollo realizados por terceros), reparaciones y conservación, transportes, primas de seguros (no incluyendo las referidas al personal de la empresa), servicios bancarios y similares, publicidad, propaganda y relaciones públicas, y otros servicios (gastos de viaje, dietas del personal, suscripciones a publicaciones y periódicos, etc.).

**Total de servicios exteriores.** Este concepto comprende el importe total del conjunto de gastos de explotación de naturaleza diversa realizados por la empresa durante el año de referencia, tales como gastos en I+D, arrendamientos y cánones, reparaciones y conservación, servicios de profesionales independientes, transportes, primas de seguros, servicios bancarios y similares, publicidad, propaganda y relaciones públicas, suministros, y otros servicios.

**Dotaciones para amortización del inmovilizado.** Este concepto representa la corrección de valor realizada por depreciación del inmovilizado, tanto material como inmaterial, de la empresa.

**Total de gastos de explotación.** Es el importe total obtenido como resultado de agregar los diferentes gastos ligados a la explotación realizados por la empresa durante el año de referencia en los apartados anteriores.

**Inversión realizada en activos materiales.** Se define la inversión como la diferencia entre los incrementos reales en el valor de los recursos de capital y las ventas de esos mismos tipos de recursos realizadas por la empresa en el año de referencia. Se entiende por incremento real de los recursos productivos, los aumentos de valor que se produzcan en concepto de terrenos y bienes naturales, construcciones, instalaciones técnicas, maquinaria, utillaje y otras instalaciones, equipos para procesos de información, elementos de transporte y otros activos, que tengan su origen bien en compras a terceros de bienes nuevos o usados; bien en trabajos realizados por la propia empresa o por terceros sobre elementos ya existentes con objeto de aumentar su capacidad productiva, su rendimiento o su vida útil. Se incluye el "leasing" como una forma más de adquisición de activos o de inversión por parte del arrendatario. Las operaciones de inversiones se reflejan por el total de su valor,





valorándose las compras a precio de adquisición, sin incluir el IVA deducible e incluyendo el transporte, el coste de instalación, los gastos de registro y notaría, y otros impuestos que sean no deducibles. Los trabajos realizados por la empresa con sus propios recursos se valoran a precio de coste, el leasing a precio al contado de los bienes adquiridos. Las ventas se valoran a precio de venta sin incluir el IVA repercutido.

**Modelos de cuestionarios.** La conveniencia de diseñar diferentes modelos de cuestionarios en función del tamaño de la unidad informante, al objeto de adecuarlos a las características específicas de las empresas, y a los distintos requerimientos de información, ha conducido a utilizar dos modelos de cuestionarios en la encuesta. En las empresas con menos de 20 personas ocupadas, se ha utilizado un modelo de cuestionario reducido en el que se han recogido las características y variables básicas para el cumplimiento de los objetivos de la encuesta. En las empresas con 20 o más personas ocupadas, se ha utilizado un modelo de cuestionario más complejo y detallado, en el que junto a la información solicitada en el modelo básico (la información de un modelo es perfectamente integrable en el otro), se han ampliado las variables solicitadas, demandándose en ocasiones un mayor detalle en la desagregación de la información. Además de la información a nivel de empresa, se incluye también un apartado adicional en el que se solicita para aquellas empresas multilocalizadas una desagregación por establecimiento industrial de sus principales variables.

En el anexo I de esta publicación se incluye un ejemplar de cada uno de los modelos de cuestionarios.

**NOTA:** Los (..) en el interior de las tablas, indica la no disponibilidad del dato  
EL (-) es 0 o menor de 0,5.







## CUENTAS DEL SECTOR INDUSTRIAL. REGIÓN DE MURCIA

Las cuentas económicas de 1995 ofrecen resultados de la elevación de los datos, que corresponden a la Región de Murcia, obtenidos en la Encuesta Industrial de Empresas elaborada por el Instituto Nacional de Estadística. Esta estructurada en base a un criterio sectorial (ramas de actividad) y por un criterio de conceptos económicos agrupados en seis tablas diferentes para cada una de las ramas estudiadas:

1. Principales macromagnitudes
2. Personas ocupadas, horas trabajadas y gastos de personal
3. Ingresos corrientes, variación de existencias e inversiones
4. Otros gastos de explotación, gastos financieros, pérdidas de inmovilizado y gastos extraordinarios
5. Impuestos ligados a la actividad
6. Una serie de ratios

La primera tabla está expresada en términos de Contabilidad Regional y las cuatro siguientes en términos de contabilidad privada con el detalle que permite la Encuesta Industrial de Empresas, siendo la sexta tabla una muestra de los ratios que se han considerado más representativos para la comparabilidad entre las diferentes ramas seleccionadas.

Para el total de la industria se presenta resultados de las seis tablas expresadas con anterioridad por nivel de empleo y una serie de gráficos que permite comparar la producción a salida de fábrica, valor añadido bruto, costes de personal y excedente bruto de explotación por persona ocupada entre las diferentes ramas seleccionadas y el total regional

Las ramas de actividad que se han seleccionado para presentar resultados son :

<b>RAMAS DE ACTIVIDAD</b>	<b>CNAE-93</b>
1. Industrias extractivas	101, 102, 103, 131, 132, 141, 142, 143, 144 y 145
2. Alimentación, bebidas y tabaco	
2.1. Industrias cármicas	151
2.2. Conservas de frutas y hortalizas	153
2.3. Otras industrias de productos alimenticios	152, 154, 155, 156, 157 y 158
2.4. Bebidas	159
3. Industria Textil y de la confección	
3.1. Industria Textil	171, 172, 173, 174, 175, 176 y 177
3.2. Confección y peletería	181, 182 y 183
4. Industria del cuero y del calzado	
4.1. Preparación, curtido y acabado del cuero	191 y 192
4.2. Industria del calzado	193
5. Industria de la madera y corcho	201, 202, 203, 204 y 205
6. Industria del papel, edición, artes gráficas y reproducción de soportes grabados	
6.1. Industria del papel	211 y 212
6.2. Edición, artes gráficas y reproducción de soportes grabados	221, 222, y 223





7. Industria química	241, 242, 243, 244, 245, 246 y 247
8. Industria del caucho y materias plásticas	251 y 252
9. Industria de otros productos minerales no metálicos	261, 262, 263, 264, 265, 266, 267 y 268
10. Metalurgia y fabricación de productos metálicos	271, 272, 273, 274 y 275 281, 282, 283, 284, 285, 286 y 287
11. Industria de la construcción de maquinaria y equipo mecánico	291, 292, 293, 294, 295, 296 y 297
12. Industria de material y equipo eléctrico, electrónico y óptico	300, 311, 312, 312, 313, 314, 315, 316, 321, 322, 323, 331, 332, 333 y 334
13. Fabricación de material de transporte	341, 342, 343, 351, 352, 353 y 354
14. Industrias manufactureras diversas y reciclaje	361,362,363,364,365,366,371 y 372
15. Producción y distribución de energía, gas y agua	401, 402, 403, 410 y 232

Para estas ramas de actividad se presentan resultados de las seis tablas a nivel de empleo.

Para la presentación de resultados se han considerado dos estratos de empleo :

1. Empresas con menos de 20 trabajadores
2. Empresas con 20 o más trabajadores

Los conceptos económicos utilizados en la primera tabla son los siguientes :

**Producción a salida de fábrica (sin I.V.A.).** Es el resultado de la actividad productora de bienes y servicios del establecimiento. A diferencia del total de ingresos corrientes, sólo recoge aquellos ingresos relacionados con la producción de la unidad, en concreto ventas de productos transformados, ingresos netos por reventa, prestación de servicios, trabajos para su inmovilizado, otros ingresos de gestión no contemplados, variación de existencias de ventas e impuestos especiales, disminuidos en su caso por el valor de los rappels y devoluciones de ventas.

**Consumo intermedio (sin I.V.A.).** Representa el valor de todos los bienes, excepto los de capital fijo, y servicios consumidos en el proceso de producción.

**Valor añadido bruto a salida de fabrica (sin IVA).** Es la diferencia entre el valor de producción a salida de fabrica (sin IVA) y los consumos intermedios (sin IVA). Se corresponde con la valoración del Sistema Europeo de Cuentas Económicas (SEC) conocida como salida de fábrica en términos netos, que es la aconsejada para las comparaciones internacionales.

**Valor añadido bruto al coste de los factores.** Es otra forma de valorar el valor añadido bruto, esta vez descontando del valor añadido bruto a salida de fábrica (sin IVA), el valor de los otros impuestos ligados a la actividad y sumando las subvenciones de explotación. Se intenta eliminar los efectos originados por la actuación de las administraciones públicas sobre el proceso productivo.

**Excedente bruto de explotación.** Diferencia entre el valor añadido bruto al coste de los factores y el coste de personal.





# ANÁLISIS DE RESULTADOS

Vamos a estructurar este análisis en tres grandes apartados, uno correspondiente al Total de la Industria, un estudio por tamaño de las empresas y otro por Ramas de Actividad.

Dentro de cada uno de estos apartados estudiaremos el comportamiento, en el año 1995, de las grandes macromagnitudes, Producción a Salida de Fábrica sin IVA (PSF (sin IVA)), Consumos intermedios y Valor Añadido Bruto a coste de los factores (VABcf), continuando con las distintas componentes de estas variables, así como el empleo y sus costes.

## TOTAL INDUSTRIA

El Valor Añadido Bruto a coste de los factores (VABcf) mantiene desde 1993 una tendencia positiva, pasando de 216.299 millones de pesetas en 1994 a 234.781 en 1995, lo que supone un incremento nominal del 8,6%, 1,3 puntos más al que se apreció entre los años 1993-1994.

Al igual que en el período 93-94, los consumos intermedios han sufrido un aumento relativo, cifrado en un 17,31%, superior al experimentado por la Producción a Salida de Fábrica (sin IVA) (un 13,5%), lo que resta un mayor aumento en el VABcf (ver cuadro 1).

**Cuadro 1**

	1994	1995	%
<b>Producción a salida de fábrica (sin IVA) . . . . .</b>	<b>838.037</b>	<b>948.252</b>	<b>13,15</b>
Ventas netas de productos . . . . .	749.893	831.270	10,85
Otros ingresos . . . . .	88.144	116.982	32,72
<b>Consumos intermedios . . . . .</b>	<b>539.130</b>	<b>632.469</b>	<b>17,31</b>
Consumo de materias primas . . . . .	369.669	439.074	18,77
Otros consumos . . . . .	169.461	193.395	14,12
<b>Valor añadido Bruto cf (1) . . . . .</b>	<b>216.299</b>	<b>234.781</b>	<b>8,55</b>
Costes de personal . . . . .	130.357	138.643	6,36
Excedente bruto de explotación . . . . .	85.942	96.138	11,86

(1) VABcf= producción a salida de fábrica (sin IVA) - consumos intermedios + subvenciones de explotación - impuestos ligados a la actividad.

El Valor Añadido Bruto (sin IVA) (Producción a salida de fábrica (sin IVA) -consumos intermedios), se incrementó un 5,6%, aproximadamente lo mismo que en el período 1993-1994, este hecho nos indica que la mejora en el VABcf es debida fundamentalmente al gran aumento experimentado por las subvenciones de explotación (asignaciones monetarias sin contrapartida concedidas a las empresas durante el año 1995 por las Administraciones Públicas), que se incrementó cerca del 25% (ver cuadro 2).

El comportamiento de la demanda de los productos industriales sigue su línea ascendente, pudiéndose contemplar en el incremento del 10,8% de las ventas netas de productos, 2,5 puntos más que para el mismo período del año anterior.





Cuadro 2: Tasas de variación 94/95

	Menos de 20 ocupados	De 20 o más ocupados	Total
<b>1. PERSONAS OCUPADAS (Unidades) .....</b>	<b>4,42</b>	<b>0,07</b>	<b>1,84</b>
<b>2. HORAS TRABAJADAS (Unidades) .....</b>	<b>4,43</b>	<b>0,54</b>	<b>2,15</b>
<b>3. PRODUCCIÓN A SALIDA DE FÁBRICA (sin I.V.A.)</b>	<b>16,16</b>	<b>12,35</b>	<b>13,15</b>
Ventas netas de productos .....	17,25	9,05	10,85
Ingresos por reventa .....	-54,02	169,45	59,54
Consumo de mercaderías (-) .....	-16,74	2,23	-1,46
Prestación de servicios .....	79,66	-5,28	21,97
Trabajos para su inmovilizado .....	26,12	49,83	48,41
Otros ingresos de explotación .....	-35,35	10,32	6,51
Variación de existencias .....	148,50	46,23	77,14
Impuestos especiales .....	-44,21	0,89	0,75
<b>4. CONSUMO INTERMEDIO (sin I.V.A.) .....</b>	<b>20,08</b>	<b>16,51</b>	<b>17,31</b>
Consumo de materias primas .....	20,61	18,18	18,77
Otros aprovisionamientos .....	-8,34	14,34	10,61
Servicios prestados por otras empresas .....	120,11	45,34	58,36
Otros gastos .....	15,69	7,09	8,72
<b>5. VALOR AÑADIDO BRUTO (sin I.V.A.)(3-4) ..</b>	<b>7,47</b>	<b>5,24</b>	<b>5,65</b>
<b>6. SUBVENCIONES DE EXPLOTACIÓN .....</b>	<b>-42,10</b>	<b>31,38</b>	<b>24,99</b>
<b>7. IMPUESTOS LIGADOS A LA PRODUCCIÓN</b>	<b>-11,99</b>	<b>0,81</b>	<b>0,71</b>
<b>8. VALOR AÑADIDO BRUTOcf(5+6-7) .....</b>	<b>7,02</b>	<b>9,06</b>	<b>8,55</b>
Coste de personal .....	8,93	5,33	6,36
Excedente bruto de explotación .....	3,01	14,14	11,86
<b>9. I.V.A.repercutido .....</b>	<b>28,24</b>	<b>17,01</b>	<b>19,42</b>
<b>10. I.V.A. soportado .....</b>	<b>37,96</b>	<b>20,71</b>	<b>23,87</b>
<b>11. GASTOS FINANCIEROS .....</b>	<b>..</b>	<b>-5,30</b>	<b>-5,30</b>
<b>12. INVERSIONES .....</b>	<b>81,40</b>	<b>156,23</b>	<b>144,69</b>

Esta variable, con un peso relativo del 87,66% de la PSF(sin IVA), es la que marca la tendencia de esta macro-magnitud y se puede observar que, respecto al año 1994, esta componente ha ido perdiendo peso, aproximadamente 2 puntos, a favor de la prestación de servicios a empresas y de los ingresos por reventa, con incrementos del 21,97% y de 59,5% respectivamente (ver cuadro 2).

Otro agregado de la FSF (sin IVA) es la variación de existencias, que experimentó un crecimiento del 77,14%, lo que nos indica un aumento de productos en almacén respecto al año 1994.

Sobre el conjunto de elementos que integran los consumos intermedios, cabe destacar la subida en un 18,77% del consumo de materias primas, que con un peso relativo del 69,4% marca la tendencia de esta macromagnitud, y el gran aumento experimentado (un 58,3%) de los servicios prestados por otras empresas (ver cuadro 2).

De los dos componentes del Valor Añadido Bruto a costes de los factores, costes de personal y excedente Bruto de Explotación, es éste último, al igual que el año anterior, con un incremento del 11,86% el que ha experimentado una mayor subida, 5,5% puntos más que la advertida para los costes laborales, ésto provoca un descenso, en 1,2 puntos, del peso relativo de esta última variable sobre VABcf, tendencia que viene observándose desde el año 1993 (ver cuadro 6).

El valor de las inversiones realizadas fue de 56.749,2 millones de pesetas un 144,7% más que las realizadas en 1994. Este hecho hace que la disminución en un 5,3% de los gastos financieros sea mucho más significativa.







Otros resultados destacables y que reflejan una dinamización de la Industria Regional, es el incremento del 17,35% producido en la asignación que las empresas destinaron a Investigación y Desarrollo, así como el aumento que experimentó en un 14,79% la dotación para amortización del inmovilizado.

Todos estos acaecimientos nos hacen suponer que este sector continúa en la recuperación iniciada en el año 1994.

Esta mejoría observada en la actividad industrial, tanto en el año 1994 y el que estamos analizando, no implicó un aumento general del empleo, ya que la tasa de crecimiento se sitúa en 1,8%.

En valores agregados los costes laborales han experimentado una subida bruta del 6,4%, debido fundamentalmente al incremento bruto de los sueldos y salarios (un 7,34%).

Pero el incremento de los costes laborales hay que analizarlo a partir del ratio costes laborales por persona ocupada, esta variable sube un 4,4% para la Región de Murcia, superando en 1,8% puntos a incremento experimentado en el Territorio Nacional, esta diferencia, aunque significativa, no es suficiente para paliar la distancia existente entre ambas, ya que los valores están situados en 3.467,2 miles de pesetas por persona ocupada y año en España y 2.385,4 en la Región de Murcia, que supone un 31% menos de costes de personal por persona ocupada en la Industria Regional.

Observando los ratios de productividad, PSF (sin IVA) y VABcf por personas ocupadas, se desprende un incremento del 11,1 y 6,6% respectivamente, que unido al mantenimiento del ratio horas trabajadas por personal ocupado, se puede inducir un aumento real de la productividad, muy alejada aún de la productividad media nacional.

### **POR TAMAÑO DE EMPLEO**

En el apartado anterior se ha descrito la situación de la Industria Regional en 1995 y su evolución desde 1993 (primer año del que se disponen datos comparables).

A veces el comportamiento de la pequeña y mediana empresa (menos de 20 trabajadores) y la gran empresa (mayor o igual a 20 trabajadores) es distinto, por este motivo, este año, hemos considerado interesante incorporar un estudio más detallado, diferenciando los dos estratos de tamaño anteriormente relacionados.

En líneas generales el comportamiento seguido por las tres macromagnitudes analizadas, Producción a Salida de Fábrica (sin IVA), Consumos Intermedios y Valor Añadido Bruto a coste de los factores, es similar en ambos estratos de tamaño e igual al observado en el total Regional, si bien con unas pequeñas diferencias, ya que en el primero, es decir las empresas con menos de 20 ocupados, la PSF (sin IVA) y los consumos intermedios se han incrementado un 16,16% y un 20,08% respectivamente, aproximadamente 4 puntos más, en ambos casos, que en el segundo estrato, sin embargo esto no origina un incremento superior en el VABcf para la pequeña y mediana empresa, puesto que es la gran empresa con un incremento de su VABcf del 9,06% el que ha experimentado una subida superior en 2 puntos al primer estrato.

Este hecho se produce fundamentalmente por el comportamiento tan dispar observado en las subvenciones de explotación, un descenso del 42,10% para las empresas de menos de 20 ocupados frente a una subida del 31,38% para los de 20 o más (ver cuadro 2).

A pesar de que las pautas seguidas en ambos intervalos por los grandes agregados macroeconómicos fue similar, el comportamiento de algunas de las componentes de las tres macromagnitudes estudiadas actuaron de manera distinta.

Entre aquellos integrantes de la PSF (sin IVA) que mantuvieron un comportamiento más dispar, llegando incluso a tener sentidos opuestos, podemos destacar "los ingresos por reventa", esta variable experimentó un descenso del 50,02% en el primer intervalo estudiado y un incremento del 169,45% en el segundo, al igual que "la prestación de ser-





## Análisis de Resultados

vicios a otras empresas” que creció un 79,66% en las empresas menores de 20 ocupados y bajó un 5,28% en las de 20 o más ocupados (ver cuadro 2).

Sobre los componentes del Valor Añadido Bruto a costes de los factores, cabe destacar que, aún teniendo en ambos casos una evolución positiva, el incremento bruto de los costes laborales es superior en las empresas con menor tamaño y el Excedente Bruto de Explotación en las de mayor tamaño, lo cual indica que el peso de los costes laborales en las empresas menores de 20 trabajadores, variable que tradicionalmente tiene un peso superior para la pequeña y mediana empresa, creció del 94 al 95.

El hecho de que el Excedente Bruto de Explotación se incrementara en el período 94-95, un 3,01% para el primer estrato y un 14,14% para el segundo, nos llevaría a pensar que es en el segundo estrato donde se ha producido un mayor incremento del empleo, pero es el primero con una subida del 4,42% el que más empleo ha generado tanto en porcentaje como en número de personas, ya que en el segundo estrato el empleo se mantuvo prácticamente estable (0,07%) (ver cuadro 2).

Con anterioridad hemos expresado que los costes laborales habían crecido más en las empresas de menor tamaño, pero esta subida es lógica debida al mayor incremento del empleo, para poder comparar con mayor exactitud el comportamiento de esta variable, hay que observar el ratio “Costes laborales por persona ocupada” en ambos estratos de tamaño. Esta variable tiene un valor de 1.663,62 miles de pesetas para las empresas de menos de 20 ocupados y de 2.903,84 para las de 20 o más, habiendo experimentado un incremento respecto al año 1994 del 4,3 y 5,3% respectivamente, acentuando la diferencia, tradicionalmente existente, en favor de los de 20 o más ocupados, donde los costes por persona ocupada es un 42,7% más que en las empresas de menor tamaño.

La productividad también se incrementó en ambos casos, pero el ritmo de crecimiento es mucho mayor en los de 20 o más ocupados, y las diferencias, ya existentes en años anteriores, se acentuaron, situándose en 2.408,23 miles de pesetas en las empresas con menos de 20 trabajadores y en 5.211,14 miles de pesetas para los de 20 o más.

Si observamos los ratios por hora trabajada (ver tabla 6 de Total de la Industria) las diferencias entre ambos estratos se agravan, llegando a obtener un VABcf por hora trabajada de 1.349,21 pesetas para las empresas de menor tamaño frente a las 2.995,3 pesetas para las de 20 o más, y un excedente bruto de explotación por hora trabajada de 417,20 pesetas y 1.326,3 respectivamente.

## ANÁLISIS POR RAMAS DE ACTIVIDAD

No todas las ramas de actividad analizadas han evolucionado de una forma similar a la media Regional, destacando, por el buen comportamiento del Valor Añadido Bruto a coste de los factores, seis de ellas; con incrementos superiores al 20%, en el año 1995 (ver gráfico G.1).

Es la “industria de caucho y materias plásticas”, la que con un incremento del VABcf de un 46,68%, se sitúa en primer lugar, seguida muy de cerca por la “industria química” con un crecimiento del 44,65%, la “industria del calzado” con un 32,34%, las “extractivos” con un 24,12%, la “producción y distribución de energía, gas y agua” con un 20,90% y la “confección y peletería” con un 20,92%.

De estas seis ramas sólo la dedicada a “producción y distribución de energía, gas y agua” tiene un descenso en el empleo (3,36%), las otras cinco crearon empleo por encima de la media Regional, destacando la “industria química” con un incremento del 32,08%, las “extractivas” del 23,62% y la “industria del caucho y materias plásticas” con una subida del 23,12%.

Las industrias del “caucho y materias plásticas” y la “industria química”, al igual que el año 1994, son motoras de la actividad industrial Regional, adquiriendo más peso en el VABcf Industrial Regional desde al año 1993. (Ver cuadro 4).



G.1. Tasa de crecimiento del VABcf

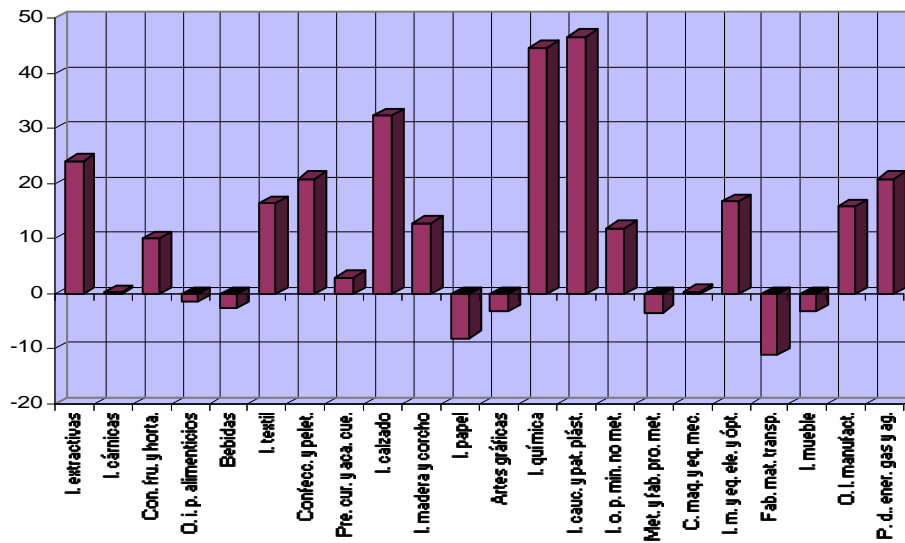

Otras ramas con un fuerte crecimiento en el empleo son las industrias dedicadas a la fabricación de “material y equipo eléctrico, electrónico y óptico” con un incremento del 31,72% y “otras industrias manufactureras” con una subida del 24,83%. (Ver cuadro 3).

Estas dos ramas de actividad, aún teniendo un incremento del VABcf inferior a las seis ramas relacionadas anteriormente, experimentaron una subida superior a la media Regional 16,77% y 15,80 respectivamente, (ver gráfico G.1.).

Dentro de las “industrias de alimentación, bebidas y tabaco”, la rama “conservas de frutas y hortalizas” es la que obtuvo un mayor crecimiento del VABcf, estimado en un 10,04%, 1,5 puntos por encima de la media Regional, no suficiente para recuperar el peso que sobre el VABcf Industrial tenía en el año 1993, (ver cuadro 4).

Las “industrias cárnicas” sigue la tendencia del año 1994, manteniendo prácticamente el VABcf a precios corrientes, las otras dos ramas “bebidas” y “otras industrias de productos alimenticios” experimentaron un retroceso del 2,71 y 1,49% respectivamente.

Todos estos hechos originan que, al igual que en el año 1994, las industrias de la Alimentación, bebidas y tabaco pierdan peso en el sector Industrial Regional (ver cuadro 4).

A parte de las dos ramas, ya comentadas, con descensos en el VABcf, nos encontramos que en cinco ramas de las analizadas se produce un retroceso en dicha variable, siendo el más significativo el de la “fabricación de material de transporte” con un descenso del 11,08% y la “industria del papel” con un 8,06%, seguidas por la “metalurgia y fabricación de productos metálicos”, “edición, artes gráficas y reproducción en soporte gráficos”, e “industria del mueble” con descensos superiores al 3% (ver gráfico G.1.).

En el apartado de las subvenciones hay que destacar que la rama que consume un 85% de las subvenciones totales al sector industrial es la de “conservas de frutas y hortalizas” (fundamentalmente las de mayor tamaño).

Examinando el ratio de subvenciones por inversión realizadas se observa que esta rama tiene más subvenciones que inversión, situándose en un 218%, lo que parece indicar que estas subvenciones no van dirigidas a una potenciación de la industria conservera, sino al mantenimiento del empleo y la actividad, este hecho se viene observando desde el año 1993.



Cuadro 3: Número de ocupados y crecimiento entre los años 1994-1995

	1994	1995	%
<b>Total</b> .....	<b>57.070</b>	<b>58.122</b>	<b>1,84</b>
<b>1 Industrias extractivas</b> .....	<b>635</b>	<b>785</b>	<b>23,62</b>
<b>2 Alimentación, Bebidas y tabaco</b> .....	<b>18.971</b>	<b>18.249</b>	<b>-3,81</b>
Industrias cárnicas .....	3.063	2.645	-13,65
Conservas de frutas y hortalizas .....	9.027	9.035	0,09
Otras industrias de productos alimenticios .....	5.925	5.739	-3,14
Bebidas .....	956	829	-13,28
<b>3 Industria textil y de la confección</b> .....	<b>3.028</b>	<b>3.358</b>	<b>10,90</b>
Industria textil .....	883	993	12,46
Confección y peletería .....	2.146	2.365	10,21
<b>4 Industria del cuero y del calzado</b> .....	<b>2.630</b>	<b>2.735</b>	<b>3,99</b>
Preparación, curtido y acabado del cuero .....	1.145	1.042	-9,00
Industria del calzado .....	1.485	1.692	13,94
<b>5 Industria de la madera y el corcho</b> .....	<b>2.662</b>	<b>2.761</b>	<b>3,72</b>
<b>6 Industria del papel, edición, artes gráficas y reprod. soportes gráf.</b> .....	<b>2.728</b>	<b>2.307</b>	<b>-15,43</b>
Industria del papel .....	876	648	-26,26
Industria de edición, artes gráficas y reproducción de soportes gráficos...	1.852	1.661	-10,31
<b>7 Industria química</b> .....	<b>1.602</b>	<b>2.116</b>	<b>32,08</b>
<b>8 Industria del caucho y materias plásticas</b> .....	<b>1.328</b>	<b>1.635</b>	<b>23,12</b>
<b>9 Industria de otros productos minerales no metálicos</b> .....	<b>3.426</b>	<b>3.448</b>	<b>-1,09</b>
<b>10 Metalurgia y fabricación de productos metálicos</b> .....	<b>5.364</b>	<b>6.023</b>	<b>12,29</b>
<b>11 Industria de la construcción de maquinaria y equipo mecánico</b> ....	<b>2.633</b>	<b>2.638</b>	<b>0,19</b>
<b>12 Industria de material y equipo eléctrico, electrónico y óptico</b> .....	<b>681</b>	<b>897</b>	<b>3,72</b>
<b>13 Fabricación de material de transporte</b> .....	<b>3.034</b>	<b>2.919</b>	<b>-3,79</b>
<b>14 Industrias manufactureras diversas y reciclaje</b> .....	<b>6.469</b>	<b>6.494</b>	<b>0,39</b>
Industria del mueble .....	6.170	6.122	-0,78
Otras industrias manufactureras .....	298	372	24,83
<b>15 Producción y distribución de energía, gas y agua</b> .....	<b>1.818</b>	<b>1.757</b>	<b>-3,36</b>

La subvención de las "industrias alimenticias" acaparan un 92,5% de las subvenciones totales, no repercutiendo en una mayor inversión, ni en un crecimiento de empleo, lo que sitúa al resto de ramas analizadas entre el 1,6% de la "industria del papel, artes gráficas, edición y reproducción en soporte gráficos" y el 0% en la industria de "material y equipo electrónico y óptico".

La rama de "producción y distribución de energía, gas y agua" realiza el 47,2% de las inversiones realizadas en la Industria Regional, seguida por la "industria química" con un 11,1%, las "conservas de frutas y hortalizas" con un 7,9% y las "industrias del caucho y materias plásticas" y otras "industrias alimenticias" con un 5,1% respectivamente.

Todas las ramas analizadas han experimentado un incremento en sus inversiones, excepto las "industrias cárnicas", "textil" y "manufactureras diversas y reciclaje", destacando por su poder inversor las industrias del "caucho y materias plásticas" con un 491,58% de incremento respecto al año 1994, la "industria química" con el 485,64%, "bebidas" con un 283,1%, "producción y distribución de energía, gas y agua" con el 260,08% y "material y equipo eléctrico, electrónico y óptico" con un 231,80%.

De las 22 ramas analizadas 4 de ellas experimentarán un descenso en las ventas netas de productos:

- "Edición, artes gráficas y reproducción en soporte grabado" un 10,03%.





- "Bebidas" un 9,73%.
- "Preparación, curtido y acabado del cuero" un 7,37.
- "Producción y distribución de energía, gas y agua" un 3,74%.

**Cuadro 4: Peso relativo sobre el VABcf de la industria (%)**

	1993	1994	1995
<b>1 Industrias extractivas</b> .....	<b>1,1</b>	<b>1,3</b>	<b>1,5</b>
<b>2 Alimentación, Bebidas y tabaco</b> .....	<b>31,9</b>	<b>30,1</b>	<b>28,7</b>
Industrias cárnicas .....	6,4	6,3	5,8
Conservas de frutas y hortalizas .....	14,1	11,9	12,0
Otras industrias de productos alimenticios .....	7,8	8,5	7,7
Bebidas .....	3,5	3,5	3,1
<b>3 Industria textil y de la confección</b> .....	<b>3,6</b>	<b>3,2</b>	<b>3,6</b>
Industria textil .....	1,1	1,0	1,1
Confección y peletería .....	2,5	2,2	2,5
<b>4 Industria del cuero y del calzado</b> .....	<b>3,2</b>	<b>3,5</b>	<b>3,7</b>
Preparación, curtido y acabado del cuero .....	2,1	2,2	2,1
Industria del calzado .....	1,2	1,3	1,6
<b>5 Industria de la madera y el corcho</b> .....	<b>2,8</b>	<b>2,6</b>	<b>2,7</b>
<b>6 Industria del papel, edición, artes gráficas y reprod. soportes gráf.</b>	<b>4,0</b>	<b>4,7</b>	<b>4,1</b>
Industria del papel .....	1,3	1,4	1,2
Industria de edición, artes gráficas y reproducción de soportes gráficos...	2,7	3,3	2,9
<b>7 Industria química</b> .....	<b>2,3</b>	<b>3,7</b>	<b>4,9</b>
<b>8 Industria del caucho y materias plásticas</b> .....	<b>2,4</b>	<b>2,5</b>	<b>3,4</b>
<b>9 Industria de otros productos minerales no metálicos</b> .....	<b>6,3</b>	<b>5,5</b>	<b>5,7</b>
<b>10 Metalurgia y fabricación de productos metálicos</b> .....	<b>8,9</b>	<b>9,6</b>	<b>8,5</b>
<b>11 Industria de la construcción de maquinaria y equipo mecánico</b> .....	<b>4,3</b>	<b>4,4</b>	<b>4,1</b>
<b>12 Industria de material y equipo eléctrico, electrónico y óptico</b> .....	<b>0,8</b>	<b>0,9</b>	<b>0,9</b>
<b>13 Fabricación de material de transporte</b> .....	<b>3,5</b>	<b>5,1</b>	<b>5,0</b>
<b>14 Industrias manufactureras diversas y reciclaje</b> .....	<b>6,6</b>	<b>6,6</b>	<b>4,8</b>
Industria del mueble .....	6,1	6,3	4,4
Otras industrias manufactureras .....	0,5	0,3	0,4
<b>15 Producción y distribución de energía, gas y agua</b> .....	<b>18,1</b>	<b>16,2</b>	<b>18,1</b>

A pesar de que en el sector industrial las ventas netas de productos es la componente principal del VABcf, las dos últimas ramas relacionadas, mantienen un crecimiento del VABcf, debido fundamentalmente a un crecimiento de los ingresos por reventa, un 28,32% y un 1.048,42% respectivamente y a una disminución de los consumos intermedios.

En el resto de ramas de actividad analizadas el valor de esta variable creció, lo que hace pensar que las ramas en las que el VABcf ha descendido se debió, fundamentalmente, al gran incremento observado en los consumos intermedios y en concreto, en la rama "metalurgia y fabricación de productos metálicos" con un aumento del 50,41% de los consumos intermedios frente al 32,65% experimentado por la P.S.F. (sin IVA).

En relación a los costes de personal, el comportamiento más generalizado es el de crecimiento, salvo tres ramas de las analizadas que experimentaron un descenso del ratio costes de personal por persona ocupada:

- Industria Textil con 1,8% menos.
- Industria Química con 0,7%.
- Metalurgia y fabricación de productos metálicos con 0,3.

Ramas que por otra parte han incrementado el número de ocupados (ver cuadro 3 y gráfico G.2).





## G.2. Tasa de variación de los costes de personal/personas ocupadas

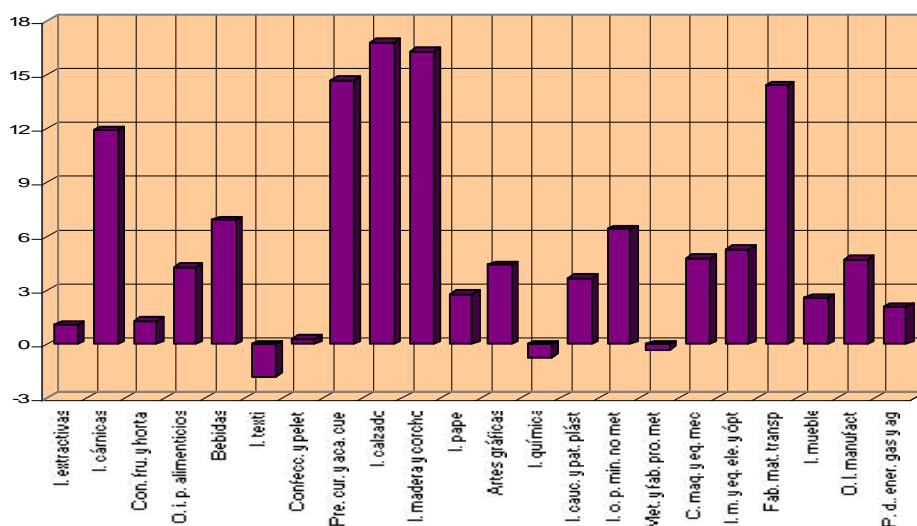

Cuadro 5

Miles de pesetas

	P.A.F. (sin IVA) personal ocupado		VABcf/personal ocupado	
	1994	1995	1994	1995
<b>Total</b> .....	<b>14.684,36</b>	<b>16.314,85</b>	<b>3.790,06</b>	<b>4.039,46</b>
<b>1 Industrias extractivas</b> .....	<b>9.550,32</b>	<b>10.309,71</b>	<b>4.527,62</b>	<b>4.545,72</b>
<b>2 Alimentación, Bebidas y tabaco</b> .....	<b>15.543,66</b>	<b>17.151,76</b>	<b>3.436,31</b>	<b>3.689,50</b>
Industrias cárnicas .....	20.708,40	24.348,15	4.468,51	5.188,22
Conservas de frutas y hortalizas .....	14.208,71	15.804,41	2.846,46	3.129,42
Otras industrias de productos alimenticios .....	13.280,60	14.322,73	3.092,87	3.145,62
Bebidas .....	25.630,83	28.480,90	7.827,24	8.781,32
<b>3 Industria textil y de la confección</b> .....	<b>6.676,80</b>	<b>6.325,63</b>	<b>2.313,97</b>	<b>2.493,72</b>
Industria textil .....	7.253,81	6.990,88	2.469,54	2.555,91
Confección y peletería .....	6.436,27	6.046,31	2.248,88	2.467,61
<b>4 Industria del cuero y del calzado</b> .....	<b>13.242,15</b>	<b>13.787,64</b>	<b>2.889,91</b>	<b>3.172,62</b>
Preparación, curtido y acabado del cuero .....	20.624,68	21.265,68	4.116,38	4.660,48
Industria del calzado .....	7.549,90	9.190,52	1.944,24	2.258,21
<b>5 Industria de la madera y el corcho</b> .....	<b>5.900,83</b>	<b>8.240,86</b>	<b>2.076,06</b>	<b>2.257,53</b>
<b>6 Industria del papel, edición, artes gráficas....</b> .....	<b>11.238,16</b>	<b>12.776,11</b>	<b>3.721,60</b>	<b>4.190,30</b>
Industria del papel .....	12.372,95	18.329,36	3.551,61	4.428,14
Industria de edición, artes gráficas.... ..	10.701,40	10.616,33	3.802,01	4.097,88
<b>7 Industria química</b> .....	<b>17.439,57</b>	<b>21.153,94</b>	<b>4.988,30</b>	<b>5.462,92</b>
<b>8 Industria del caucho y materias plásticas</b> .....	<b>14.607,82</b>	<b>18.425,65</b>	<b>4.081,04</b>	<b>4.862,02</b>
<b>9 Industria de otros productos minerales no metálicos</b> ..	<b>9.190,50</b>	<b>10.537,24</b>	<b>3.424,76</b>	<b>3.877,50</b>
<b>10 Metalurgia y fabricación de productos metálicos</b> .....	<b>11.706,04</b>	<b>13.829,34</b>	<b>3.857,83</b>	<b>3.319,13</b>
<b>11 Industria de la constru. de maqui. y equipo mecánico</b> .	<b>8.134,83</b>	<b>9.907,93</b>	<b>3.653,88</b>	<b>3.660,32</b>
<b>12 Industria de mat. y equipo eléc., electrónico y óptico</b> ..	<b>6.967,43</b>	<b>9.613,35</b>	<b>2.716,77</b>	<b>2.408,56</b>
<b>13 Fabricación de material de transporte</b> .....	<b>6.915,58</b>	<b>7.778,15</b>	<b>3.628,69</b>	<b>3.353,74</b>
<b>14 Industrias manufactureras diversas y reciclaje</b> .....	<b>6.471,89</b>	<b>7.189,47</b>	<b>2.215,54</b>	<b>2.158,15</b>
Industria del mueble .....	6.430,26	7.205,07	2.197,01	2.142,36
Otras industrias manufactureras .....	7.355,50	6.932,84	2.606,58	2.417,93
<b>15 Producción y distribución de energía, gas y agua</b> .....	<b>112.486,68</b>	<b>123.682,87</b>	<b>1.930,40</b>	<b>24.155,72</b>





Otras ramas a destacar, por un incremento muy superior a la media registrada, son la "industria del calzado" con un 16,8% más, "industria de la madera y corcho" con un 16,3%, "preparación, curtido y acabado del cuero" con un 14,7%, "fabricación de material de transporte" con un 14,4 y las "industrias cárnicas" con un 11,9% (ver gráfico G.2).

Las diferencias existentes tradicionalmente, en esta variable, entre las distintas ramas de actividad se mantienen, destacando, por una mejor relación costes laborales por persona ocupada, la dedicada a la "producción y distribución de energía, gas y agua" con un valor de 6.498,84 miles de pesetas, seguida por la "fabricación de material de transporte" con 4.056,44, bebidas con 3.676,29 y la "industria química" con 3.543,09 miles de pesetas, y por su baja relación en los costes laborales por persona ocupada destacan la "industria textil y de la confección, la del calzado, madera y el corcho y la del papel, edición, artes gráficas y reproducción en soporte magnético", ya que no superan los 2.000.000 pesetas por persona ocupada.

Es normal que al aumento de los costes laborales por persona ocupada se acompañe un aumento de la productividad o viceversa, en este caso que nos ocupa así ha sido.

La rama de "producción y distribución de energía, gas y agua" es la que sobresale por su mayor productividad 123.682,87 miles de pesetas de PSF (sin IVA) por persona ocupada, seguida muy a lo lejos por la de "bebidas" con 28.480,90, Industrias Cárnicas con 24.348,15, preparación, curtido y acabado del cuero con 21.265,68, la industria Química con 21.153,94, del caucho y materias plásticas con 18.425,65 y la industria del papel con 18.329,36 miles de pesetas.

**Cuadro 6: Peso relativo de los costes de personal sobre el VABcf (%)**

	1994	1995
<b>Total</b> .....	<b>60,27</b>	<b>59,05</b>
<b>1 Industrias extractivas</b> .....	<b>61,85</b>	<b>62,30</b>
<b>2 Alimentación, Bebidas y tabaco</b> .....	<b>59,80</b>	<b>57,73</b>
Industrias cárnicas .....	52,75	50,85
Conservas de frutas y hortalizas .....	69,14	63,74
Otras industrias de productos alimenticios .....	58,45	59,94
Bebidas .....	43,91	41,86
<b>3 Industria textil y de la confección</b> .....	<b>68,68</b>	<b>63,50</b>
Industria textil .....	65,72	62,38
Confección y peletería .....	70,02	63,99
<b>4 Industria del cuero y del calzado</b> .....	<b>62,60</b>	<b>63,67</b>
Preparación, curtido y acabado del cuero .....	59,76	60,55
Industria del calzado .....	67,24	67,63
<b>5 Industria de la madera y el corcho</b> .....	<b>73,25</b>	<b>78,33</b>
<b>6 Industria del papel, edición, artes gráficas y reprod. soportes gráf.</b> .....	<b>61,75</b>	<b>56,97</b>
Industria del papel .....	65,22	53,77
Industria de edición, artes gráficas y reproducción de soportes gráficos...	60,22	58,31
<b>7 Industria química</b> .....	<b>71,07</b>	<b>64,86</b>
<b>8 Industria del caucho y materias plásticas</b> .....	<b>54,67</b>	<b>47,60</b>
<b>9 Industria de otros productos minerales no metálicos</b> .....	<b>64,28</b>	<b>60,38</b>
<b>10 Metalurgia y fabricación de productos metálicos</b> .....	<b>61,25</b>	<b>70,97</b>
<b>11 Industria de la construcción de maquinaria y equipo mecánico</b> .....	<b>66,31</b>	<b>69,38</b>
<b>12 Industria de material y equipo eléctrico, electrónico y óptico</b> .....	<b>71,23</b>	<b>84,64</b>
<b>13 Fabricación de material de transporte</b> .....	<b>97,68</b>	<b>120,95</b>
<b>14 Industrias manufactureras diversas y reciclaje</b> .....	<b>74,32</b>	<b>78,44</b>
Industria del mueble .....	74,65	78,51
Otras industrias manufactureras .....	68,60	77,44
<b>15 Producción y distribución de energía, gas y agua</b> .....	<b>32,98</b>	<b>26,90</b>





El resto de ramas analizadas, aún teniendo una evolución positiva de la productividad, están situadas por debajo de la media Regional, (ver cuadro 5).

De las dos componentes del VABcf, costes laborales y Excedente Bruto de Explotación, esta última siguiendo la pauta iniciada en 1993, mejora su relación respecto a los costes laborales, lo que ocasiona un mayor beneficio empresarial o una mayor capacidad de financiación, en la mayoría de las ramas analizadas, destacando por un comportamiento muy distinto a la "fabricación de material de transporte" con un Excedente Bruto de Explotación negativo, (ver cuadro 6).







## TOTAL INDUSTRIA

### 1. PRINCIPALES MACROMAGNITUDES POR NIVEL DE EMPLEO.

Miles de pesetas

	De 1 a 19 ocupados	De 20 o más ocupados	TOTAL
<b>1. PERSONAS OCUPADAS (Unidades) . . . . .</b>	<b>24.297</b>	<b>33.825</b>	<b>58.122</b>
<b>2. HORAS TRABAJADAS (Unidades) . . . . .</b>	<b>43.369.474</b>	<b>58.851.129</b>	<b>102.220.604</b>
<b>3. PRODUCCIÓN A SALIDA DE FÁBRICA (sin I.V.A.)</b>	<b>203.995.073,9</b>	<b>744.256.856,3</b>	<b>948.251.930,3</b>
Ventas netas de productos . . . . .	193.015.003,7	638.254.772,4	831.269.776,0
Ingresos por reventa . . . . .	7.059.363,5	42.735.870,9	49.795.234,5
Consumo de mercaderías (-) . . . . .	10.411.676,3	52.948.410,3	63.360.086,6
Prestación de servicios . . . . .	10.748.665,4	11.996.379,6	22.745.045,0
Trabajos para su inmovilizado . . . . .	178.456,9	3.337.463,6	3.515.920,6
Otros ingresos de explotación . . . . .	389.303,8	7.289.916,0	7.679.219,8
Variación de existencias . . . . .	2.862.397,2	3.888.105,3	6.750.502,5
Impuestos especiales . . . . .	153.559,7	89.702.758,8	89.856.318,5
<b>4. CONSUMO INTERMEDIO (sin I.V.A.) . . . . .</b>	<b>145.284.132,9</b>	<b>487.184.881,9</b>	<b>632.469.014,8</b>
Consumo de materias primas . . . . .	109.073.085,0	330.000.932,7	439.074.017,6
Otros aprovisionamientos . . . . .	8.079.217,9	51.302.112,2	59.381.330,1
Servicios prestados por otras empresas . . . . .	6.282.709,9	19.676.777,0	25.959.486,9
Otros gastos . . . . .	21.849.120,1	86.205.060,1	108.054.180,2
<b>5. VALOR AÑADIDO BRUTO (sin I.V.A.)(3-4) . .</b>	<b>58.710.941,1</b>	<b>257.071.974,4</b>	<b>315.782.915,5</b>
<b>6. SUBVENCIONES DE EXPLOTACIÓN . . . . .</b>	<b>454.319,6</b>	<b>10.822.616,8</b>	<b>11.276.936,4</b>
<b>7. IMPUESTOS LIGADOS A LA PRODUCCIÓN .</b>	<b>650.564,0</b>	<b>91.627.834,6</b>	<b>92.278.398,6</b>
<b>8. VALOR AÑADIDO BRUTOcf(5+6-7) . . . . .</b>	<b>58.514.696,7</b>	<b>176.266.756,6</b>	<b>234.781.453,3</b>
Coste de personal . . . . .	40.421.071,3	98.222.257,5	138.643.328,8
Excedente bruto de explotación . . . . .	18.093.625,4	78.044.499,1	96.138.124,5
<b>9. I.V.A.repercutido . . . . .</b>	<b>25.337.857,6</b>	<b>84.566.929,8</b>	<b>109.904.787,4</b>
<b>10. I.V.A. soportado . . . . .</b>	<b>21.550.257,4</b>	<b>84.321.234,5</b>	<b>105.871.491,9</b>
<b>11. GASTOS FINANCIEROS . . . . .</b>	<b>..</b>	<b>30.151.694,9</b>	<b>30.151.694,9</b>
<b>12. INVERSIONES . . . . .</b>	<b>6.489.010,7</b>	<b>50.260.253,9</b>	<b>56.749.264,6</b>

### 2. PERSONAS OCUPADAS, HORAS TRABAJADAS Y GASTOS DE PERSONAL POR NIVEL DE EMPLEO.

Miles de pesetas

	De 1 a 19 ocupados	De 20 o más ocupados	TOTAL
<b>PERSONAS OCUPADAS (Unidades) . . . . .</b>	<b>24.297</b>	<b>33.825</b>	<b>58.122</b>
<b>HORAS TRABAJADAS (Unidades) . . . . .</b>	<b>43.369.474</b>	<b>58.851.129</b>	<b>102.220.604</b>
<b>GASTOS DE PERSONAL . . . . .</b>	<b>40.421.071,3</b>	<b>98.222.257,5</b>	<b>138.643.328,8</b>
Sueldos y salarios . . . . .	30.586.386,8	73.135.415,1	103.721.801,9
Indemnizaciones . . . . .	392.954,8	1.118.790,9	1.511.745,7
Cargas sociales . . . . .	9.441.729,6	23.968.051,6	33.409.781,2





G.1. Distribución de los gastos de personal

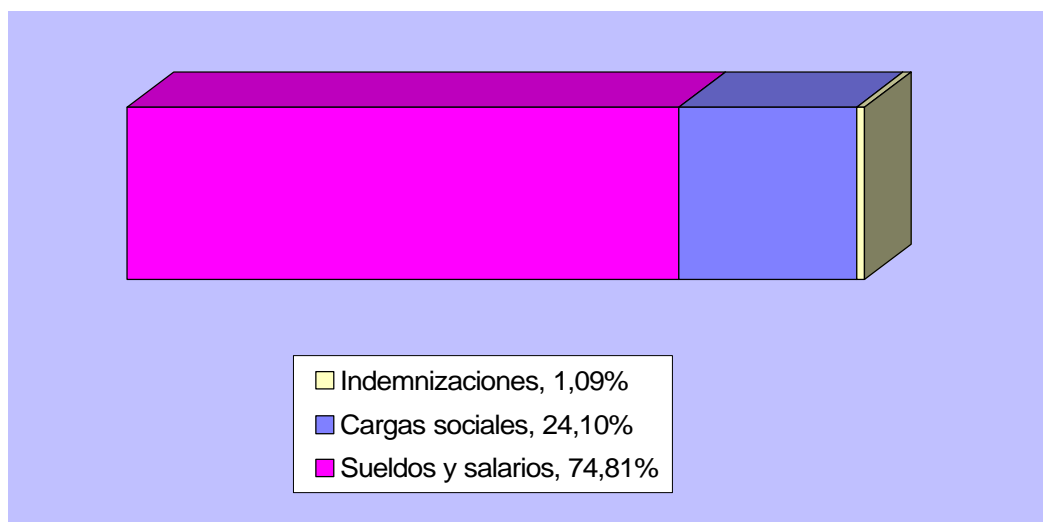

3. INGRESOS CORRIENTES, VARIACIÓN DE EXISTENCIAS E INVERSIONES POR NIVEL DE EMPLEO.

Miles de pesetas

	De 1 a 19 ocupados	De 20 o más ocupados	TOTAL
<b>VENTAS</b> .....	<b>210.823.032,6</b>	<b>692.987.022,9</b>	<b>903.810.055,5</b>
Ventas netas de productos .....	193.015.003,7	638.254.772,4	831.269.776,0
Ventas de mercadería .....	7.059.363,5	42.735.870,9	49.795.234,5
Prestación de servicios .....	10.748.665,4	11.996.379,6	22.745.045,0
<b>OTROS INGRESOS</b> .....	<b>1.022.080,3</b>	<b>21.449.996,4</b>	<b>22.472.076,8</b>
Por inmovilizado .....	178.456,9	3.337.463,6	3.515.920,6
Subvenciones .....	454.319,6	10.822.616,8	11.276.936,4
Otros .....	389.303,8	7.289.916,0	7.679.219,8
<b>VARIACIÓN DE EXISTENCIAS</b> .....	<b>2.862.397,2</b>	<b>3.888.105,3</b>	<b>6.750.502,5</b>
<b>INVERSIONES</b> .....	<b>6.489.010,7</b>	<b>50.260.253,9</b>	<b>56.749.264,6</b>





## TOTAL INDUSTRIA

### 4. CONSUMO, SERVICIOS EXTERIORES, AMORTIZACIONES, GASTOS FINANCIEROS, PÉRDIDAS DE INMOVILIZADO Y EXTRAORDINARIOS POR NIVEL DE EMPLEO.

Miles de pesetas

	De 1 a 19 ocupados	De 20 o más ocupados	TOTAL
<b>CONSUMO</b> .....	<b>133.846.689,1</b>	<b>453.928.232,2</b>	<b>587.774.921,2</b>
Consumo de materias primas .....	109.073.085,0	330.000.932,7	439.074.017,6
Otros aprovisionamientos .....	8.079.217,9	51.302.112,2	59.381.330,1
Consumo de mercaderías .....	10.411.676,3	52.948.410,3	63.360.086,6
Servicios prestados por otras empresas .....	6.282.709,9	19.676.777,0	25.959.486,9
<b>OTROS GASTOS</b> .....	<b>21.849.120,1</b>	<b>86.205.060,1</b>	<b>108.054.180,2</b>
Gastos I+D .....	..	415.819,2	415.819,2
Arrendamientos .....	2.493.248,3	5.219.484,1	7.712.732,4
Reparaciones .....	..	9.430.141,2	9.430.141,2
Servicios de profesionales independientes .....	2.971.961,3	14.189.694,9	17.161.656,1
Suministros .....	4.837.204,8	12.001.257,1	16.838.461,9
Otros servicios exteriores .....	11.546.705,8	44.948.663,6	56.495.369,4
<b>DOTACIÓN PARA AMOR. INMOVILIZADO</b> ...	<b>4.288.495,1</b>	<b>26.108.800,9</b>	<b>30.397.295,9</b>
<b>GASTOS FINANCIEROS</b> .....	..	<b>30.151.694,9</b>	<b>30.151.694,9</b>
<b>PERDIDAS INMOVILIZADO Y EXTRAORDINARIOS</b>	..	<b>5.614.279,9</b>	<b>5.614.279,9</b>

### G.2. Distribución del gasto de explotación

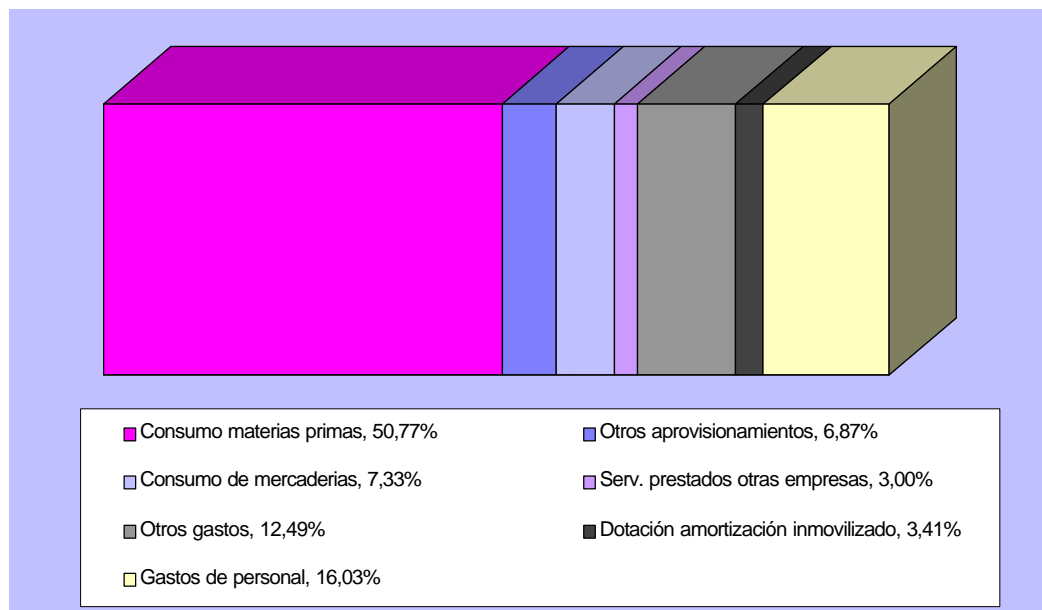



## TOTAL INDUSTRIA

### 5. IMPUESTOS LIGADOS A LA ACTIVIDAD POR NIVEL DE EMPLEO.

Miles de pesetas

	De 1 a 19 ocupados	De 20 o más ocupados	TOTAL
I.V.A. LIQUIDADO (simplificado) .....	670.368,6	613,5	670.982,2
I.V.A. REPERCUTIDO (ordinario) .....	25.337.857,6	84.566.929,8	109.904.787,4
I.V.A. SOPORTADO (ordinario) .....	21.550.257,4	84.321.234,5	105.871.491,9
<b>IMPUESTOS LIGADOS A LA PRODUCCIÓN ..</b>	<b>650.564,0</b>	<b>91.627.834,6</b>	<b>92.278.398,6</b>
Impuesto de Fabricación .....	153.559,7	89.702.758,8	89.856.318,5
I.A.E. ....	349.625,9	768.394,4	1.118.020,3
Otros .....	147.378,4	1.156.681,4	1.304.059,8

### 6. RATIOS POR NIVEL DE EMPLEO.

Miles de pesetas

	De 1 a 19 ocupados	De 20 o más ocupados	TOTAL
Horas trabajadas/personal ocupado .....	1.784,97	1.739,87	1.758,72
Producción a salida de fábrica (sin I.V.A.)/personal ocupado (miles ptas.) .....	8.395,90	22.003,16	16.314,85
Valor añadido bruto a coste de los factores/personal ocupado (miles ptas.) .....	2.408,31	5.211,14	4.039,46
Costes de personal/personal ocupado (miles de ptas.) .....	1.663,62	2.903,84	2.385,38
Excedente bruto de explotación/personal ocupado (miles ptas.) .....	744,69	2.307,30	1.654,07
Producción a salida de fábrica (sin I.V.A.)/horas trabajadas (ptas.) .....	4.703,66	12.646,43	9.276,52
Valor añadido bruto a coste de los factores/horas trabajadas (ptas.) .....	1.349,21	2.995,13	2.296,81
Excedente bruto de explotación/horas trabajadas (ptas.) .....	417,20	1.326,13	940,50
Consumos intermedios (sin I.V.A.)/Producción a salida de fábrica (sin I.V.A.)(%) .....	71,22	65,46	66,70
Gastos financieros/Producción a salida de fábrica (sin I.V.A.) (%) .....	..	4,05	3,18
Inversiones (sin I.V.A.)/Producción a salida de fábrica (sin I.V.A.) (%) .....	3,18	6,75	5,98
Costes de personal/Valor añadido bruto al coste de los factores (%) .....	69,08	55,72	59,05
Excedente bruto de explotación/Valor añadido bruto a c.f. (%) .....	30,92	44,28	40,95





G.3. Producción a salida de fábrica/personal ocupado

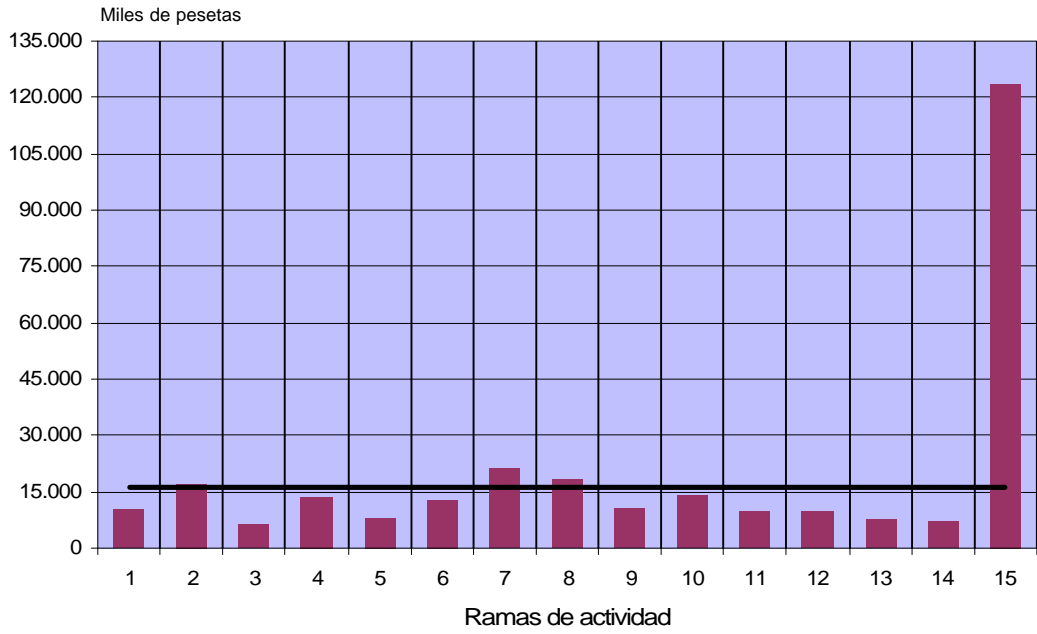

G.4. Valor añadido bruto a coste de los factores/personal ocupado

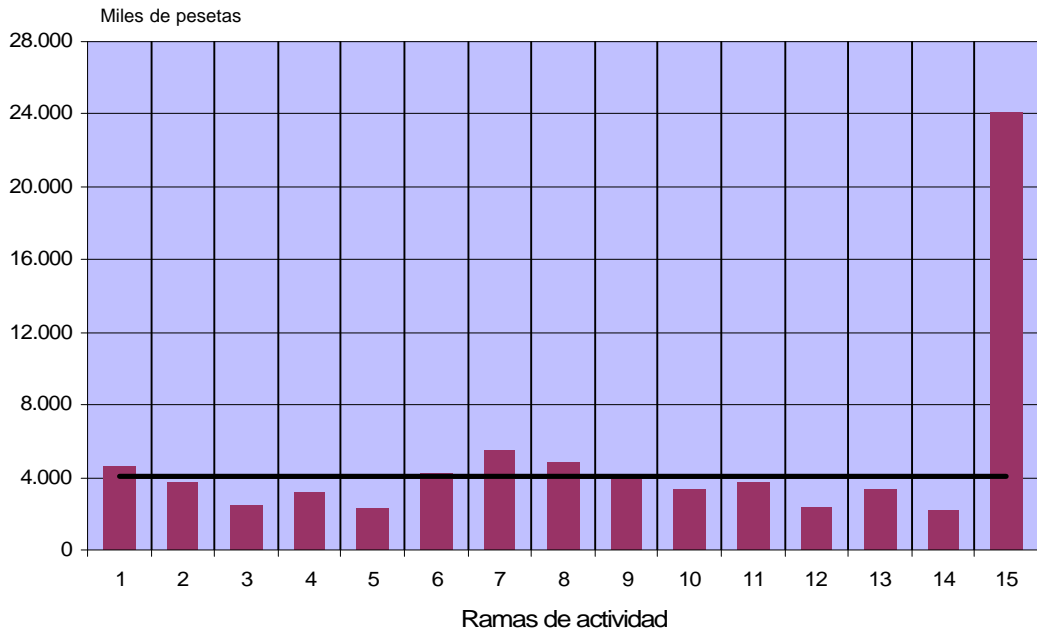



**G.5. Costes de personal/personal ocupado**

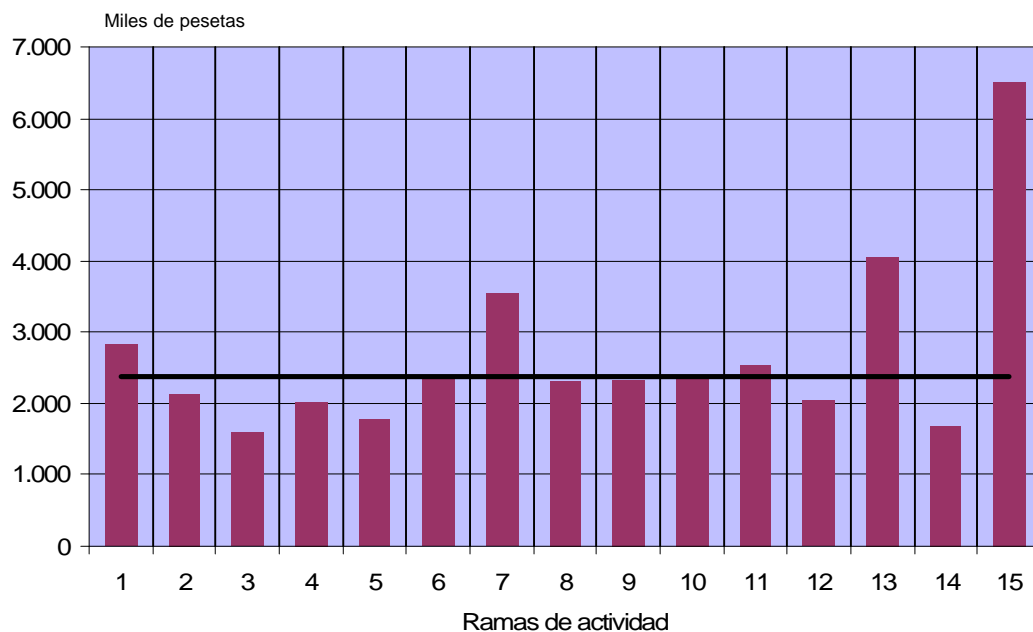

**G.6. Excedente bruto de explotación/personal ocupado**

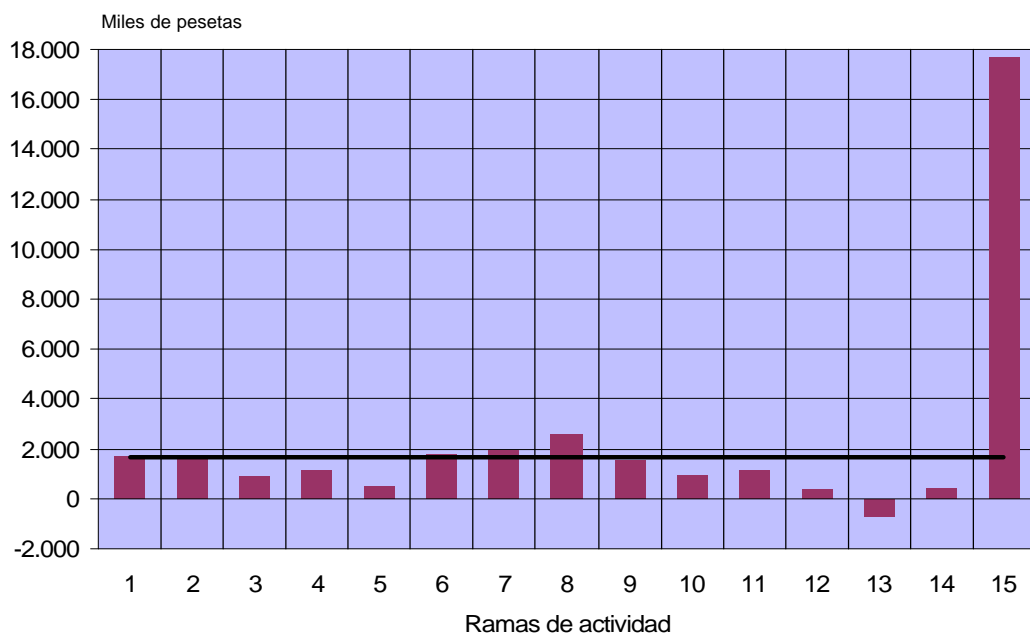



# 1. INDUSTRIAS EXTRACTIVAS

## 1.1. PRINCIPALES MACROMAGNITUDES POR NIVEL DE EMPLEO.

Miles de pesetas

	De 1 a 19 ocupados	De 20 o más ocupados	TOTAL
<b>1. PERSONAS OCUPADAS (Unidades) . . . . .</b>	<b>400</b>	<b>384</b>	<b>785</b>
<b>2. HORAS TRABAJADAS (Unidades) . . . . .</b>	<b>692.846</b>	<b>682.735</b>	<b>1.375.581</b>
<b>3. PRODUCCIÓN A SALIDA DE FÁBRICA (sin I.V.A.)</b>	<b>3.646.044,0</b>	<b>4.447.080,4</b>	<b>8.093.124,4</b>
Ventas netas de productos . . . . .	3.515.755,2	4.268.571,4	7.784.326,6
Ingresos por reventa . . . . .	196.902,1	93.252,5	290.154,6
Consumo de mercaderías (-) . . . . .	74.236,5	67.082,2	141.318,7
Prestación de servicios . . . . .	34.920,3	29.780,0	64.700,3
Trabajos para su inmovilizado . . . . .	-	3.328,4	3.328,4
Otros ingresos de explotación . . . . .	22.459,9	48.438,6	70.898,5
Variación de existencias . . . . .	-49.757,1	70.791,6	21.034,5
Impuestos especiales . . . . .	-	-	-
<b>4. CONSUMO INTERMEDIO (sin I.V.A.) . . . . .</b>	<b>2.258.433,5</b>	<b>2.231.091,6</b>	<b>4.489.525,1</b>
Consumo de materias primas . . . . .	542.185,1	336.285,4	878.470,4
Otros aprovisionamientos . . . . .	342.785,2	474.334,4	817.119,6
Servicios prestados por otras empresas . . . . .	343.929,8	245.403,3	589.333,1
Otros gastos . . . . .	1.029.533,6	1.175.068,5	2.204.602,0
<b>5. VALOR AÑADIDO BRUTO (sin I.V.A.)(3-4) . . . . .</b>	<b>1.387.610,4</b>	<b>2.215.988,8</b>	<b>3.603.599,3</b>
<b>6. SUBVENCIONES DE EXPLOTACIÓN . . . . .</b>	<b>5.525,0</b>	<b>527,6</b>	<b>6.052,6</b>
<b>7. IMPUESTOS LIGADOS A LA PRODUCCIÓN . . . . .</b>	<b>27.765,1</b>	<b>13.499,9</b>	<b>41.265,0</b>
<b>8. VALOR AÑADIDO BRUTOcf(5+6-7) . . . . .</b>	<b>1.365.370,3</b>	<b>2.203.016,5</b>	<b>3.568.386,9</b>
Coste de personal . . . . .	948.248,5	1.274.973,1	2.223.221,5
Excedente bruto de explotación . . . . .	417.121,8	928.043,5	1.345.165,3
<b>9. I.V.A.repercutido . . . . .</b>	<b>537.422,6</b>	<b>596.222,0</b>	<b>1.133.644,6</b>
<b>10. I.V.A. soportado . . . . .</b>	<b>441.739,5</b>	<b>400.066,3</b>	<b>841.805,8</b>
<b>11. GASTOS FINANCIEROS . . . . .</b>	<b>..</b>	<b>224.123,3</b>	<b>224.123,3</b>
<b>12. INVERSIONES . . . . .</b>	<b>218.136,6</b>	<b>295.432,2</b>	<b>513.568,8</b>

## 1.2. PERSONAS OCUPADAS, HORAS TRABAJADAS Y GASTOS DE PERSONAL POR NIVEL DE EMPLEO.

Miles de pesetas

	De 1 a 19 ocupados	De 20 o más ocupados	TOTAL
<b>PERSONAS OCUPADAS (Unidades) . . . . .</b>	<b>400</b>	<b>384</b>	<b>785</b>
<b>HORAS TRABAJADAS (Unidades) . . . . .</b>	<b>692.846</b>	<b>682.735</b>	<b>1.375.581</b>
<b>GASTOS DE PERSONAL . . . . .</b>	<b>948.248,5</b>	<b>1.274.973,1</b>	<b>2.223.221,5</b>
Sueldos y salarios . . . . .	721.950,7	951.754,6	1.673.705,2
Indemnizaciones . . . . .	5.872,1	4.835,7	10.707,7
Cargas sociales . . . . .	220.425,7	318.382,8	538.808,6





## G.1.1. Distribución de los gastos de personal

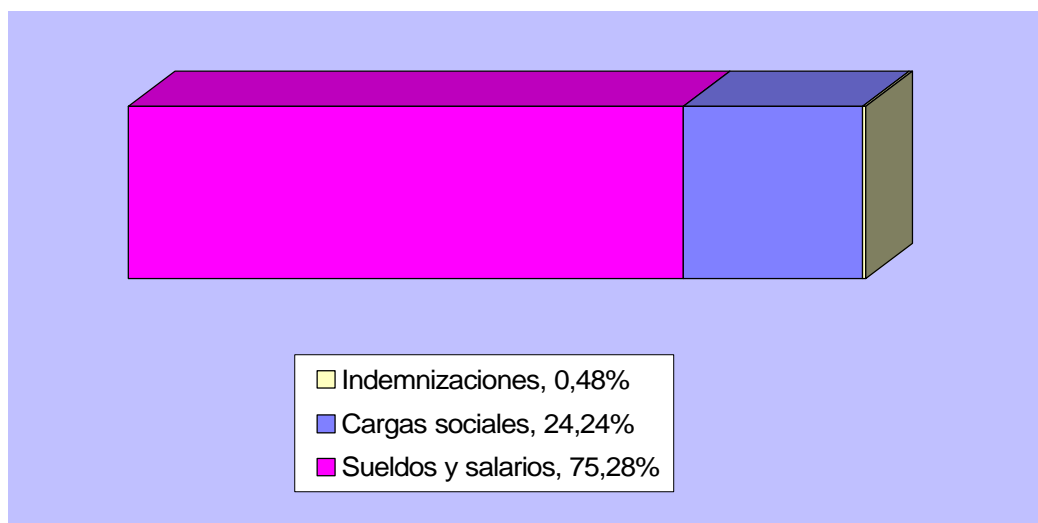

## 1.3. INGRESOS CORRIENTES, VARIACIÓN DE EXISTENCIAS E INVERSIONES POR NIVEL DE EMPLEO.

Miles de pesetas

	De 1 a 19 ocupados	De 20 o más ocupados	TOTAL
<b>VENTAS</b> .....	<b>3.747.577,7</b>	<b>4.391.603,9</b>	<b>8.139.181,6</b>
Ventas netas de productos .....	3.515.755,2	4.268.571,4	7.784.326,6
Ventas de mercadería .....	196.902,1	93.252,5	290.154,6
Prestación de servicios .....	34.920,3	29.780,0	64.700,3
<b>OTROS INGRESOS</b> .....	<b>27.984,9</b>	<b>52.294,6</b>	<b>80.279,5</b>
Por inmovilizado .....	-	3.328,4	3.328,4
Subvenciones .....	5.525,0	527,6	6.052,6
Otros .....	22.459,9	48.438,6	70.898,5
<b>VARIACIÓN DE EXISTENCIAS</b> .....	<b>-49.757,1</b>	<b>70.791,6</b>	<b>21.034,5</b>
<b>INVERSIONES</b> .....	<b>218.136,6</b>	<b>295.432,2</b>	<b>513.568,8</b>







# 1. INDUSTRIAS EXTRACTIVAS

## 1.4. CONSUMO, SERVICIOS EXTERIORES, AMORTIZACIONES, GASTOS FINANCIEROS, PÉRDIDAS DE INMOVILIZADO Y EXTRAORDINARIOS POR NIVEL DE EMPLEO.

Miles de pesetas

	De 1 a 19 ocupados	De 20 o más ocupados	TOTAL
<b>CONSUMO</b> .....	<b>1.303.136,5</b>	<b>1.123.105,3</b>	<b>2.426.241,7</b>
Consumo de materias primas .....	542.185,1	336.285,4	878.470,4
Otros aprovisionamientos .....	342.785,2	474.334,4	817.119,6
Consumo de mercaderías .....	74.236,5	67.082,2	141.318,7
Servicios prestados por otras empresas .....	343.929,8	245.403,3	589.333,1
<b>OTROS GASTOS</b> .....	<b>1.029.533,6</b>	<b>1.175.068,5</b>	<b>2.204.602,0</b>
Gastos I+D .....	..	7.822,6	7.822,6
Arrendamientos .....	99.055,1	174.115,4	273.170,6
Reparaciones .....	..	249.719,5	249.719,5
Servicios de profesionales independientes .....	70.329,2	86.681,0	157.010,2
Suministros .....	339.084,9	314.069,6	653.154,5
Otros servicios exteriores .....	521.064,3	342.660,3	863.724,6
<b>DOTACIÓN PARA AMOR. INMOVILIZADO</b> ...	<b>208.054,0</b>	<b>305.161,2</b>	<b>513.215,2</b>
<b>GASTOS FINANCIEROS</b> .....	..	<b>224.123,3</b>	<b>224.123,3</b>
<b>PERDIDAS INMOVILIZADO Y EXTRAORDINARIOS</b>	..	<b>38.512,9</b>	<b>38.512,9</b>

### G.1.2. Distribución del gasto de explotación

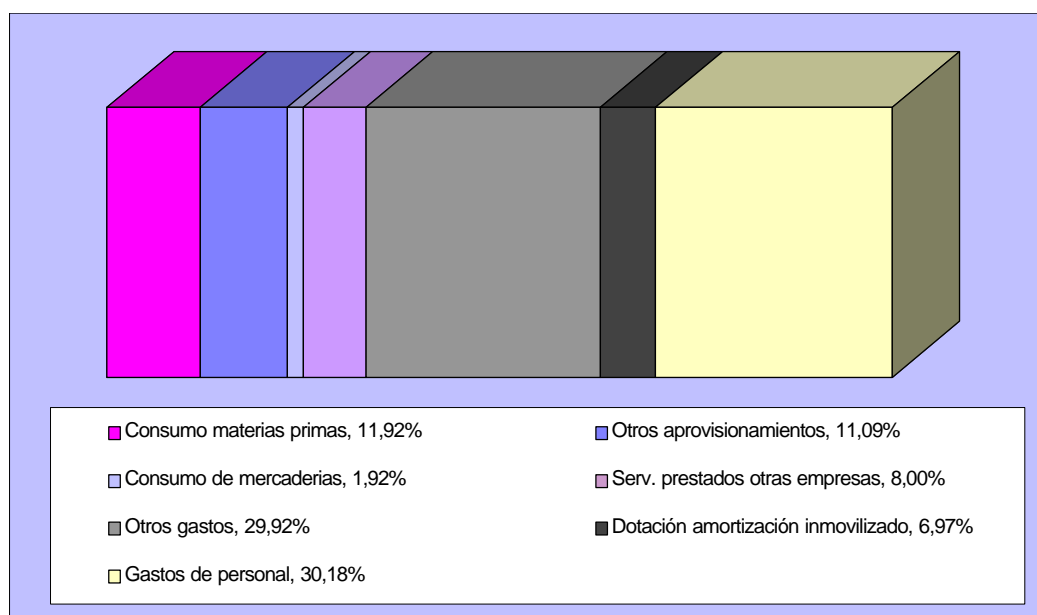



# 1. INDUSTRIAS EXTRACTIVAS

## 1.5. IMPUESTOS LIGADOS A LA ACTIVIDAD POR NIVEL DE EMPLEO.

Miles de pesetas

	De 1 a 19 ocupados	De 20 o más ocupados	TOTAL
I.V.A. LIQUIDADO (simplificado) .....	1.202,5	-	1.202,5
I.V.A. REPERCUTIDO (ordinario) .....	537.422,6	596.222,0	1.133.644,6
I.V.A. SOPORTADO (ordinario) .....	441.739,5	400.066,3	841.805,8
<b>IMPUESTOS LIGADOS A LA PRODUCCIÓN ..</b>	<b>27.765,1</b>	<b>13.499,9</b>	<b>41.265,0</b>
Impuesto de Fabricación .....	-	-	-
I.A.E. ....	13.928,1	6.244,6	20.172,7
Otros .....	13.837,0	7.255,3	21.092,3

## 1.6. RATIOS POR NIVEL DE EMPLEO.

Miles de pesetas

	De 1 a 19 ocupados	De 20 o más ocupados	TOTAL
Horas trabajadas/personal ocupado .....	1.732,12	1.777,96	1.752,33
Producción a salida de fábrica (sin I.V.A.)/personal ocupado (miles ptas.) .....	9.115,11	11.580,94	10.309,71
Valor añadido bruto a coste de los factores/personal ocupado (miles ptas.) .....	3.413,43	5.737,02	4.545,72
Costes de personal/personal ocupado (miles de ptas.) .....	2.370,62	3.320,24	2.832,13
Excedente bruto de explotación/personal ocupado (miles ptas.) .....	1.042,80	2.416,78	1.713,59
Producción a salida de fábrica (sin I.V.A.)/horas trabajadas (ptas.) .....	5.262,42	6.513,63	5.883,42
Valor añadido bruto a coste de los factores/horas trabajadas (ptas.) .....	1.970,67	3.226,75	2.594,09
Excedente bruto de explotación/horas trabajadas (ptas.) .....	602,04	1.359,30	977,89
Consumos intermedios (sin I.V.A.)/Producción a salida de fábrica (sin I.V.A.)(%) .....	61,94	50,17	55,47
Gastos financieros/Producción a salida de fábrica (sin I.V.A.) (%) .....	..	5,04	2,77
Inversiones (sin I.V.A.)/Producción a salida de fábrica (sin I.V.A.) (%) .....	5,98	6,64	6,35
Costes de personal/Valor añadido bruto al coste de los factores (%) .....	69,45	57,87	62,30
Excedente bruto de explotación/Valor añadido bruto a c.f. (%) .....	30,55	42,13	37,70





## 2. ALIMENTACIÓN, BEBIDAS Y TABACO

### 2.1. PRINCIPALES MACROMAGNITUDES POR NIVEL DE EMPLEO.

Miles de pesetas

	De 1 a 19 ocupados	De 20 o más ocupados	TOTAL
<b>1. PERSONAS OCUPADAS (Unidades) . . . . .</b>	<b>4.912</b>	<b>13.337</b>	<b>18.249</b>
<b>2. HORAS TRABAJADAS (Unidades) . . . . .</b>	<b>8.719.429</b>	<b>22.508.411</b>	<b>31.227.841</b>
<b>3. PRODUCCIÓN A SALIDA DE FÁBRICA (sin I.V.A.)</b>	<b>57.815.373,6</b>	<b>255.187.121,6</b>	<b>313.002.495,2</b>
Ventas netas de productos . . . . .	57.533.904,5	247.284.078,3	304.817.982,7
Ingresos por reventa . . . . .	1.478.194,3	9.527.014,9	11.005.209,2
Consumo de mercaderías (-) . . . . .	3.955.293,1	9.813.872,8	13.769.165,9
Prestación de servicios . . . . .	1.153.870,5	1.254.384,9	2.408.255,4
Trabajos para su inmovilizado . . . . .	7.714,3	271.372,4	279.086,6
Otros ingresos de explotación . . . . .	85.495,7	1.249.697,6	1.335.193,3
Variación de existencias . . . . .	1.357.927,8	3.765.694,7	5.123.622,5
Impuestos especiales . . . . .	153.559,7	1.648.751,6	1.802.311,3
<b>4. CONSUMO INTERMEDIO (sin I.V.A.) . . . . .</b>	<b>44.404.385,8</b>	<b>209.381.345,2</b>	<b>253.785.731,1</b>
Consumo de materias primas . . . . .	36.982.216,7	138.105.381,3	175.087.598,0
Otros aprovisionamientos . . . . .	1.753.894,5	34.180.252,5	35.934.147,0
Servicios prestados por otras empresas . . . . .	498.387,8	1.616.688,5	2.115.076,3
Otros gastos . . . . .	5.169.886,7	35.479.023,0	40.648.909,7
<b>5. VALOR AÑADIDO BRUTO (sin I.V.A.)(3-4) . . . . .</b>	<b>13.410.987,8</b>	<b>45.805.776,3</b>	<b>59.216.764,1</b>
<b>6. SUBVENCIONES DE EXPLOTACIÓN . . . . .</b>	<b>140.465,8</b>	<b>10.292.877,6</b>	<b>10.433.343,4</b>
<b>7. IMPUESTOS LIGADOS A LA PRODUCCIÓN . . . . .</b>	<b>288.034,8</b>	<b>2.032.467,5</b>	<b>2.320.502,3</b>
<b>8. VALOR AÑADIDO BRUTOcf(5+6-7) . . . . .</b>	<b>13.263.418,8</b>	<b>54.066.186,5</b>	<b>67.329.605,3</b>
Coste de personal . . . . .	7.380.638,2	31.486.584,3	38.867.222,5
Excedente bruto de explotación . . . . .	5.882.780,5	22.579.602,2	28.462.382,7
<b>9. I.V.A.repercutido . . . . .</b>	<b>3.903.703,7</b>	<b>16.965.450,1</b>	<b>20.869.153,8</b>
<b>10. I.V.A. soportado . . . . .</b>	<b>4.188.153,9</b>	<b>22.382.722,3</b>	<b>26.570.876,2</b>
<b>11. GASTOS FINANCIEROS . . . . .</b>	<b>..</b>	<b>9.600.653,6</b>	<b>9.600.653,6</b>
<b>12. INVERSIONES . . . . .</b>	<b>1.774.943,0</b>	<b>7.420.696,5</b>	<b>9.195.639,5</b>

### 2.2. PERSONAS OCUPADAS, HORAS TRABAJADAS Y GASTOS DE PERSONAL POR NIVEL DE EMPLEO.

Miles de pesetas

	De 1 a 19 ocupados	De 20 o más ocupados	TOTAL
<b>PERSONAS OCUPADAS (Unidades) . . . . .</b>	<b>4.912</b>	<b>13.337</b>	<b>18.249</b>
<b>HORAS TRABAJADAS (Unidades) . . . . .</b>	<b>8.719.429</b>	<b>22.508.411</b>	<b>31.227.841</b>
<b>GASTOS DE PERSONAL . . . . .</b>	<b>7.380.638,2</b>	<b>31.486.584,3</b>	<b>38.867.222,5</b>
Sueldos y salarios . . . . .	5.483.373,4	23.573.901,6	29.057.274,9
Indemnizaciones . . . . .	92.709,1	648.915,7	741.624,8
Cargas sociales . . . . .	1.804.555,8	7.263.767,1	9.068.322,8





## 2. ALIMENTACIÓN, BEBIDAS Y TABACO

### G.2.1. Distribución de los gastos de personal

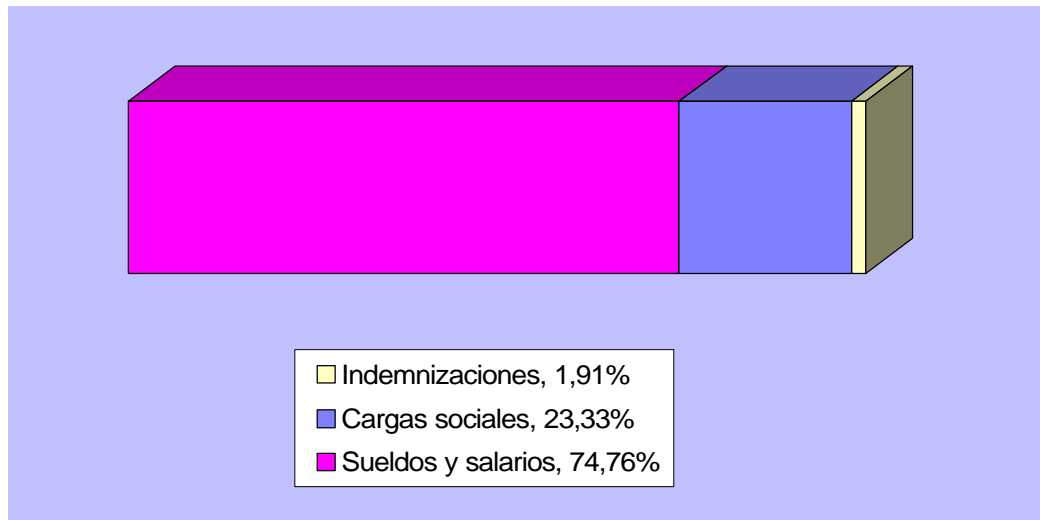

### 2.3. INGRESOS CORRIENTES, VARIACIÓN DE EXISTENCIAS E INVERSIONES POR NIVEL DE EMPLEO.

Miles de pesetas

	De 1 a 19 ocupados	De 20 o más ocupados	TOTAL
<b>VENTAS</b> .....	<b>60.165.969,3</b>	<b>258.065.478,1</b>	<b>318.231.447,4</b>
Ventas netas de productos .....	57.533.904,5	247.284.078,3	304.817.982,7
Ventas de mercadería .....	1.478.194,3	9.527.014,9	11.005.209,2
Prestación de servicios .....	1.153.870,5	1.254.384,9	2.408.255,4
<b>OTROS INGRESOS</b> .....	<b>233.675,7</b>	<b>11.813.947,6</b>	<b>12.047.623,4</b>
Por inmovilizado .....	7.714,3	271.372,4	279.086,6
Subvenciones .....	140.465,8	10.292.877,6	10.433.343,4
Otros .....	85.495,7	1.249.697,6	1.335.193,3
<b>VARIACIÓN DE EXISTENCIAS</b> .....	<b>1.357.927,8</b>	<b>3.765.694,7</b>	<b>5.123.622,5</b>
<b>INVERSIONES</b> .....	<b>1.774.943,0</b>	<b>7.420.696,5</b>	<b>9.195.639,5</b>





## 2. ALIMENTACIÓN, BEBIDAS Y TABACO

### 2.4. CONSUMO, SERVICIOS EXTERIORES, AMORTIZACIONES, GASTOS FINANCIEROS, PÉRDIDAS DE INMOVILIZADO Y EXTRAORDINARIOS POR NIVEL DE EMPLEO.

Miles de pesetas

	De 1 a 19 ocupados	De 20 o más ocupados	TOTAL
<b>CONSUMO</b> .....	<b>43.189.792,2</b>	<b>183.716.195,1</b>	<b>226.905.987,2</b>
Consumo de materias primas .....	36.982.216,7	138.105.381,3	175.087.598,0
Otros aprovisionamientos .....	1.753.894,5	34.180.252,5	35.934.147,0
Consumo de mercaderías .....	3.955.293,1	9.813.872,8	13.769.165,9
Servicios prestados por otras empresas .....	498.387,8	1.616.688,5	2.115.076,3
<b>OTROS GASTOS</b> .....	<b>5.169.886,7</b>	<b>35.479.023,0</b>	<b>40.648.909,7</b>
Gastos I+D .....	..	16.438,0	16.438,0
Arrendamientos .....	607.772,3	2.189.213,7	2.796.986,0
Reparaciones .....	..	3.161.099,6	3.161.099,6
Servicios de profesionales independientes .....	567.622,0	7.697.517,3	8.265.139,4
Suministros .....	1.526.225,3	3.931.588,3	5.457.813,6
Otros servicios exteriores .....	2.468.267,1	18.483.166,0	20.951.433,1
<b>DOTACIÓN PARA AMOR. INMOVILIZADO</b> ...	<b>1.134.161,0</b>	<b>6.707.870,2</b>	<b>7.842.031,1</b>
<b>GASTOS FINANCIEROS</b> .....	..	<b>9.600.653,6</b>	<b>9.600.653,6</b>
<b>PERDIDAS INMOVILIZADO Y EXTRAORDINARIOS</b>	..	<b>517.442,1</b>	<b>517.442,1</b>

#### G.2.2. Distribución del gasto de explotación

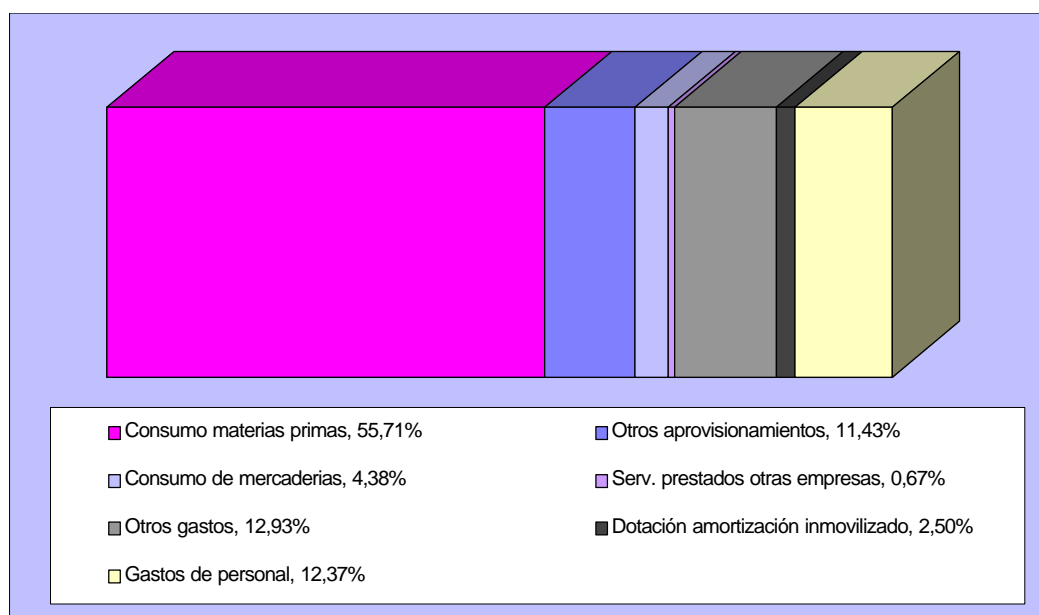



## 2. ALIMENTACIÓN, BEBIDAS Y TABACO

### 2.5. IMPUESTOS LIGADOS A LA ACTIVIDAD POR NIVEL DE EMPLEO.

Miles de pesetas

	De 1 a 19 ocupados	De 20 o más ocupados	TOTAL
I.V.A. LIQUIDADO (simplificado) .....	85.572,6	-	85.572,6
I.V.A. REPERCUTIDO (ordinario) .....	3.903.703,7	16.965.450,1	20.869.153,8
I.V.A. SOPORTADO (ordinario) .....	4.188.153,9	22.382.722,3	26.570.876,2
<b>IMPUESTOS LIGADOS A LA PRODUCCIÓN . .</b>	<b>288.034,8</b>	<b>2.032.467,5</b>	<b>2.320.502,3</b>
Impuesto de Fabricación .....	153.559,7	1.648.751,6	1.802.311,3
I.A.E. ....	108.374,1	171.955,9	280.330,0
Otros .....	26.101,0	211.760,0	237.861,0

### 2.6. RATIOS POR NIVEL DE EMPLEO.

Miles de pesetas

	De 1 a 19 ocupados	De 20 o más ocupados	TOTAL
Horas trabajadas/personal ocupado .....	1.775,13	1.687,67	1.711,21
Producción a salida de fábrica (sin I.V.A.)/personal ocupado (miles ptas.) .....	11.770,23	19.133,77	17.151,76
Valor añadido bruto a coste de los factores/personal ocupado (miles ptas.) .....	2.700,21	4.053,85	3.689,50
Costes de personal/personal ocupado (miles de ptas.) .....	1.502,57	2.360,84	2.129,83
Excedente bruto de explotación/personal ocupado (miles ptas.) .....	1.197,63	1.693,00	1.559,67
Producción a salida de fábrica (sin I.V.A.)/horas trabajadas (ptas.) .....	6.630,64	11.337,41	10.023,19
Valor añadido bruto a coste de los factores/horas trabajadas (ptas.) .....	1.521,13	2.402,04	2.156,08
Excedente bruto de explotación/horas trabajadas (ptas.) .....	674,67	1.003,16	911,44
Consumos intermedios (sin I.V.A.)/Producción a salida de fábrica (sin I.V.A.)(%) .....	76,80	82,05	81,08
Gastos financieros/Producción a salida de fábrica (sin I.V.A.) (%) .....	..	3,76	3,07
Inversiones (sin I.V.A.)/Producción a salida de fábrica (sin I.V.A.) (%) .....	3,07	2,91	2,94
Costes de personal/Valor añadido bruto al coste de los factores (%) .....	55,65	58,24	57,73
Excedente bruto de explotación/Valor añadido bruto a c.f. (%) .....	44,35	41,76	42,27





## 2.1. INDUSTRIAS CÁRNICAS

### 2.1.1. PRINCIPALES MACROMAGNITUDES POR NIVEL DE EMPLEO.

Miles de pesetas

	De 1 a 19 ocupados	De 20 o más ocupados	TOTAL
<b>1. PERSONAS OCUPADAS (Unidades) . . . . .</b>	<b>643</b>	<b>2.002</b>	<b>2.645</b>
<b>2. HORAS TRABAJADAS (Unidades) . . . . .</b>	<b>1.178.527</b>	<b>3.584.118</b>	<b>4.762.645</b>
<b>3. PRODUCCIÓN A SALIDA DE FÁBRICA (sin I.V.A.)</b>	<b>9.332.887,7</b>	<b>55.067.970,2</b>	<b>64.400.857,9</b>
Ventas netas de productos . . . . .	8.644.443,6	54.023.678,1	62.668.121,7
Ingresos por reventa . . . . .	31.867,3	147.715,9	179.583,2
Consumo de mercaderías (-) . . . . .	59.447,3	378.527,1	437.974,4
Prestación de servicios . . . . .	665.836,5	694.491,1	1.360.327,6
Trabajos para su inmovilizado . . . . .	-	-	-
Otros ingresos de explotación . . . . .	660,5	83.705,9	84.366,4
Variación de existencias . . . . .	49.527,2	496.906,3	546.433,4
Impuestos especiales . . . . .	-	-	-
<b>4. CONSUMO INTERMEDIO (sin I.V.A.) . . . . .</b>	<b>7.940.484,6</b>	<b>42.870.508,4</b>	<b>50.810.992,9</b>
Consumo de materias primas . . . . .	6.652.461,7	31.516.558,5	38.169.020,2
Otros aprovisionamientos . . . . .	292.991,0	3.422.169,5	3.715.160,6
Servicios prestados por otras empresas . . . . .	130.296,3	281.205,7	411.501,9
Otros gastos . . . . .	864.735,5	7.650.574,7	8.515.310,2
<b>5. VALOR AÑADIDO BRUTO (sin I.V.A.)(3-4) . . . . .</b>	<b>1.392.403,2</b>	<b>12.197.461,8</b>	<b>13.589.865,0</b>
<b>6. SUBVENCIONES DE EXPLOTACIÓN . . . . .</b>	<b>3.333,3</b>	<b>252.778,6</b>	<b>256.111,9</b>
<b>7. IMPUESTOS LIGADOS A LA PRODUCCIÓN . . . . .</b>	<b>17.575,5</b>	<b>105.564,1</b>	<b>123.139,6</b>
<b>8. VALOR AÑADIDO BRUTOcf(5+6-7) . . . . .</b>	<b>1.378.161,0</b>	<b>12.344.676,3</b>	<b>13.722.837,3</b>
Coste de personal . . . . .	1.043.560,7	5.933.926,5	6.977.487,2
Excedente bruto de explotación . . . . .	334.600,2	6.410.749,9	6.745.350,1
<b>9. I.V.A.repercutido . . . . .</b>	<b>784.236,2</b>	<b>3.834.759,9</b>	<b>4.618.996,2</b>
<b>10. I.V.A. soportado . . . . .</b>	<b>791.063,5</b>	<b>4.121.874,7</b>	<b>4.912.938,2</b>
<b>11. GASTOS FINANCIEROS . . . . .</b>	<b>..</b>	<b>842.221,0</b>	<b>842.221,0</b>
<b>12. INVERSIONES . . . . .</b>	<b>221.845,9</b>	<b>1.228.430,7</b>	<b>1.450.276,5</b>

### 2.1.2. PERSONAS OCUPADAS, HORAS TRABAJADAS Y GASTOS DE PERSONAL POR NIVEL DE EMPLEO.

Miles de pesetas

	De 1 a 19 ocupados	De 20 o más ocupados	TOTAL
<b>PERSONAS OCUPADAS (Unidades) . . . . .</b>	<b>643</b>	<b>2.002</b>	<b>2.645</b>
<b>HORAS TRABAJADAS (Unidades) . . . . .</b>	<b>1.178.527</b>	<b>3.584.118</b>	<b>4.762.645</b>
<b>GASTOS DE PERSONAL . . . . .</b>	<b>1.043.560,7</b>	<b>5.933.926,5</b>	<b>6.977.487,2</b>
Sueldos y salarios . . . . .	804.082,1	4.500.445,9	5.304.527,9
Indemnizaciones . . . . .	5.381,9	9.860,1	15.242,1
Cargas sociales . . . . .	234.096,8	1.423.620,4	1.657.717,2





### G.2.1.1. Distribución de los gastos de personal

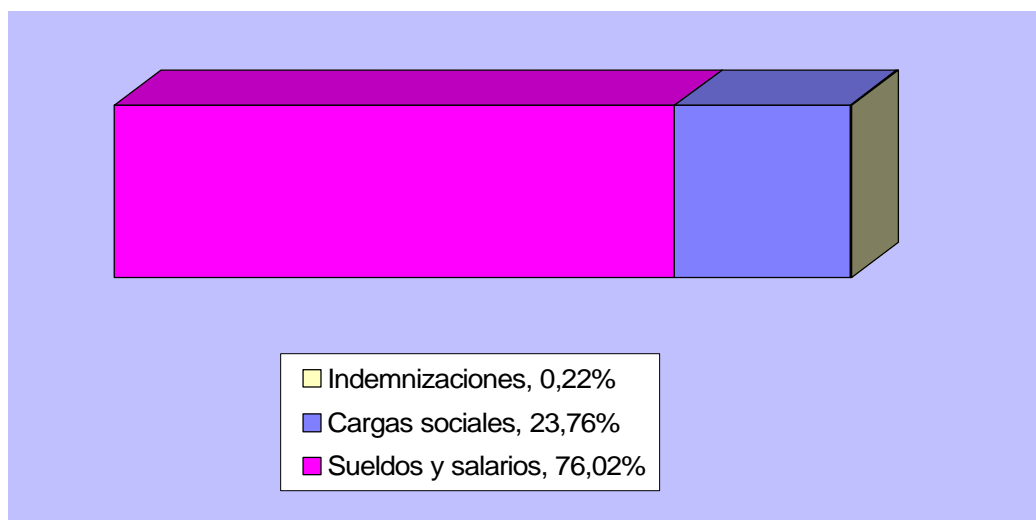

### 2.1.3. INGRESOS CORRIENTES, VARIACIÓN DE EXISTENCIAS E INVERSIONES POR NIVEL DE EMPLEO.

Miles de pesetas

	De 1 a 19 ocupados	De 20 o más ocupados	TOTAL
<b>VENTAS</b> .....	<b>9.342.147,4</b>	<b>54.865.885,2</b>	<b>64.208.032,5</b>
Ventas netas de productos .....	8.644.443,6	54.023.678,1	62.668.121,7
Ventas de mercadería .....	31.867,3	147.715,9	179.583,2
Prestación de servicios .....	665.836,5	694.491,1	1.360.327,6
<b>OTROS INGRESOS</b> .....	<b>3.993,8</b>	<b>336.484,5</b>	<b>340.478,3</b>
Por inmovilizado .....	-	-	-
Subvenciones .....	3.333,3	252.778,6	256.111,9
Otros .....	660,5	83.705,9	84.366,4
<b>VARIACIÓN DE EXISTENCIAS</b> .....	<b>49.527,2</b>	<b>496.906,3</b>	<b>546.433,4</b>
<b>INVERSIONES</b> .....	<b>221.845,9</b>	<b>1.228.430,7</b>	<b>1.450.276,5</b>







## 2.1. INDUSTRIAS CÁRNICAS

### 2.1.4. CONSUMO, SERVICIOS EXTERIORES, AMORTIZACIONES, GASTOS FINANCIEROS, PÉRDIDAS DE INMOVILIZADO Y EXTRAORDINARIOS POR NIVEL DE EMPLEO.

Miles de pesetas

	De 1 a 19 ocupados	De 20 o más ocupados	TOTAL
<b>CONSUMO</b> .....	<b>7.135.196,3</b>	<b>35.598.460,8</b>	<b>42.733.657,1</b>
Consumo de materias primas .....	6.652.461,7	31.516.558,5	38.169.020,2
Otros aprovisionamientos .....	292.991,0	3.422.169,5	3.715.160,6
Consumo de mercaderías .....	59.447,3	378.527,1	437.974,4
Servicios prestados por otras empresas .....	130.296,3	281.205,7	411.501,9
<b>OTROS GASTOS</b> .....	<b>864.735,5</b>	<b>7.650.574,7</b>	<b>8.515.310,2</b>
Gastos I+D .....	..	2.231,3	2.231,3
Arrendamientos .....	53.402,8	131.679,3	185.082,1
Reparaciones .....	..	278.668,1	278.668,1
Servicios de profesionales independientes .....	65.717,0	3.643.623,6	3.709.340,7
Suministros .....	379.520,9	1.113.993,8	1.493.514,7
Otros servicios exteriores .....	366.094,9	2.480.378,5	2.846.473,4
<b>DOTACIÓN PARA AMOR. INMOVILIZADO</b> ...	<b>111.514,9</b>	<b>1.464.611,3</b>	<b>1.576.126,2</b>
<b>GASTOS FINANCIEROS</b> .....	..	<b>842.221,0</b>	<b>842.221,0</b>
<b>PERDIDAS INMOVILIZADO Y EXTRAORDINARIOS</b>	..	<b>79.475,6</b>	<b>79.475,6</b>

#### G.2.1.2. Distribución del gasto de explotación

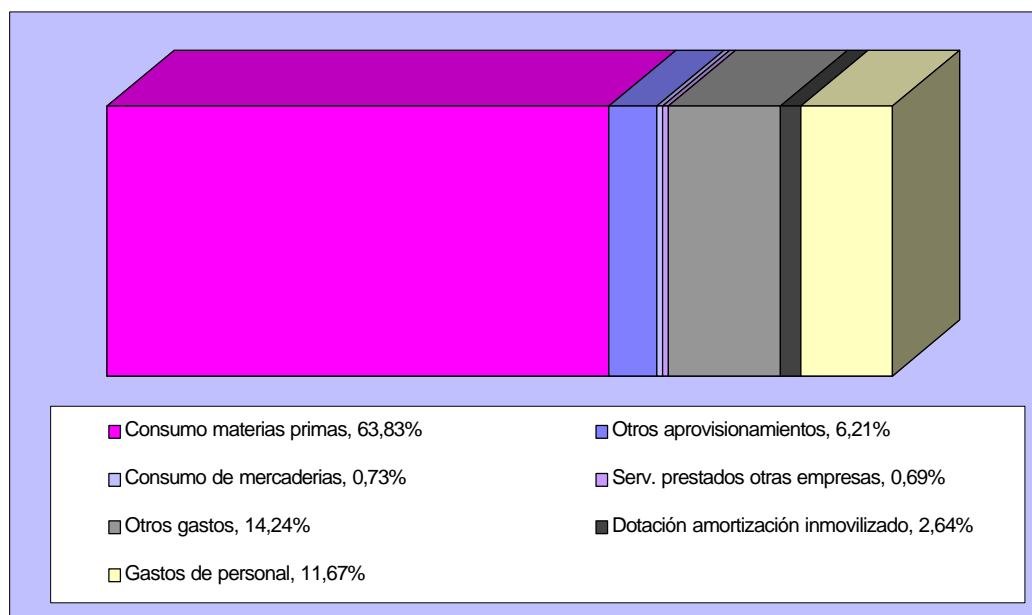



## 2.1. INDUSTRIAS CÁRNICAS

### 2.1.5. IMPUESTOS LIGADOS A LA ACTIVIDAD POR NIVEL DE EMPLEO.

Miles de pesetas

	De 1 a 19 ocupados	De 20 o más ocupados	TOTAL
I.V.A. LIQUIDADO (simplificado) .....	-	-	-
I.V.A. REPERCUTIDO (ordinario) .....	784.236,2	3.834.759,9	4.618.996,2
I.V.A. SOPORTADO (ordinario) .....	791.063,5	4.121.874,7	4.912.938,2
<b>IMPUESTOS LIGADOS A LA PRODUCCIÓN ..</b>	<b>17.575,5</b>	<b>105.564,1</b>	<b>123.139,6</b>
Impuesto de Fabricación .....	-	-	-
I.A.E. ....	13.173,0	31.077,9	44.250,9
Otros .....	4.402,5	74.486,2	78.888,8

### 2.1.6. RATIOS POR NIVEL DE EMPLEO.

Miles de pesetas

	De 1 a 19 ocupados	De 20 o más ocupados	TOTAL
Horas trabajadas/personal ocupado .....	1.832,86	1.790,27	1.800,62
Producción a salida de fábrica (sin I.V.A.)/personal ocupado (miles ptas.) .....	14.514,60	27.506,48	24.348,15
Valor añadido bruto a coste de los factores/personal ocupado (miles ptas.) .....	2.143,33	6.166,17	5.188,22
Costes de personal/personal ocupado (miles de ptas.) .....	1.622,96	2.964,00	2.637,99
Excedente bruto de explotación/personal ocupado (miles ptas.) .....	520,37	3.202,17	2.550,23
Producción a salida de fábrica (sin I.V.A.)/horas trabajadas (ptas.) .....	7.919,11	15.364,44	13.522,08
Valor añadido bruto a coste de los factores/horas trabajadas (ptas.) .....	1.169,39	3.444,27	2.881,35
Excedente bruto de explotación/horas trabajadas (ptas.) .....	283,91	1.788,65	1.416,30
Consumos intermedios (sin I.V.A.)/Producción a salida de fábrica (sin I.V.A.)(%) .....	85,08	77,85	78,90
Gastos financieros/Producción a salida de fábrica (sin I.V.A.) (%) .....	..	1,53	1,31
Inversiones (sin I.V.A.)/Producción a salida de fábrica (sin I.V.A.) (%) .....	2,38	2,23	2,25
Costes de personal/Valor añadido bruto al coste de los factores (%) .....	75,72	48,07	50,85
Excedente bruto de explotación/Valor añadido bruto a c.f. (%) .....	24,28	51,93	49,15





## 2.2. CONSERVAS DE FRUTAS Y HORTALIZAS

### 2.2.1. PRINCIPALES MACROMAGNITUDES POR NIVEL DE EMPLEO.

Miles de pesetas

	De 1 a 19 ocupados	De 20 o más ocupados	TOTAL
<b>1. PERSONAS OCUPADAS (Unidades) . . . . .</b>	<b>354</b>	<b>8.681</b>	<b>9.035</b>
<b>2. HORAS TRABAJADAS (Unidades) . . . . .</b>	<b>600.288</b>	<b>14.218.713</b>	<b>14.819.000</b>
<b>3. PRODUCCIÓN A SALIDA DE FÁBRICA (sin I.V.A.)</b>	<b>5.667.432,1</b>	<b>137.125.402,6</b>	<b>142.792.834,7</b>
Ventas netas de productos . . . . .	5.482.053,0	134.585.937,9	140.067.990,8
Ingresos por reventa . . . . .	-	1.417.760,0	1.417.760,0
Consumo de mercaderías (-) . . . . .	200.057,3	3.177.979,5	3.378.036,8
Prestación de servicios . . . . .	-	395.627,5	395.627,5
Trabajos para su inmovilizado . . . . .	-	117.040,9	117.040,9
Otros ingresos de explotación . . . . .	40.778,3	813.009,4	853.787,7
Variación de existencias . . . . .	344.658,2	2.974.006,4	3.318.664,6
Impuestos especiales . . . . .	-	-	-
<b>4. CONSUMO INTERMEDIO (sin I.V.A.) . . . . .</b>	<b>4.130.555,6</b>	<b>119.809.069,1</b>	<b>123.939.624,7</b>
Consumo de materias primas . . . . .	3.229.385,9	72.482.771,0	75.712.157,0
Otros aprovisionamientos . . . . .	207.579,2	25.912.853,8	26.120.433,0
Servicios prestados por otras empresas . . . . .	1.300,0	931.119,1	932.419,1
Otros gastos . . . . .	692.290,5	20.482.325,2	21.174.615,7
<b>5. VALOR AÑADIDO BRUTO (sin I.V.A.)(3-4) . .</b>	<b>1.536.876,5</b>	<b>17.316.333,5</b>	<b>18.853.210,0</b>
<b>6. SUBVENCIONES DE EXPLOTACIÓN . . . . .</b>	<b>30.975,7</b>	<b>9.550.001,8</b>	<b>9.580.977,6</b>
<b>7. IMPUESTOS LIGADOS A LA PRODUCCIÓN .</b>	<b>7.124,2</b>	<b>152.719,4</b>	<b>159.843,7</b>
<b>8. VALOR AÑADIDO BRUTOcf(5+6-7) . . . . .</b>	<b>1.560.728,0</b>	<b>26.713.615,8</b>	<b>28.274.343,9</b>
Coste de personal . . . . .	713.315,5	17.308.244,4	18.021.559,9
Excedente bruto de explotación . . . . .	847.412,5	9.405.371,4	10.252.784,0
<b>9. I.V.A.repercutido . . . . .</b>	<b>250.182,6</b>	<b>7.849.498,2</b>	<b>8.099.680,8</b>
<b>10. I.V.A. soportado . . . . .</b>	<b>445.900,6</b>	<b>12.955.121,3</b>	<b>13.401.022,0</b>
<b>11. GASTOS FINANCIEROS . . . . .</b>	<b>..</b>	<b>6.492.269,8</b>	<b>6.492.269,8</b>
<b>12. INVERSIONES . . . . .</b>	<b>62.936,6</b>	<b>4.438.690,8</b>	<b>4.501.627,3</b>

### 2.2.2. PERSONAS OCUPADAS, HORAS TRABAJADAS Y GASTOS DE PERSONAL POR NIVEL DE EMPLEO.

Miles de pesetas

	De 1 a 19 ocupados	De 20 o más ocupados	TOTAL
<b>PERSONAS OCUPADAS (Unidades) . . . . .</b>	<b>354</b>	<b>8.681</b>	<b>9.035</b>
<b>HORAS TRABAJADAS (Unidades) . . . . .</b>	<b>600.288</b>	<b>14.218.713</b>	<b>14.819.000</b>
<b>GASTOS DE PERSONAL . . . . .</b>	<b>713.315,5</b>	<b>17.308.244,4</b>	<b>18.021.559,9</b>
Sueldos y salarios . . . . .	540.247,6	12.824.562,0	13.364.809,6
Indemnizaciones . . . . .	-	502.251,2	502.251,2
Cargas sociales . . . . .	173.067,9	3.981.431,2	4.154.499,1



## 2.2. CONSERVAS DE FRUTAS Y HORTALIZAS



### G.2.2.1. Distribución de los gastos de personal

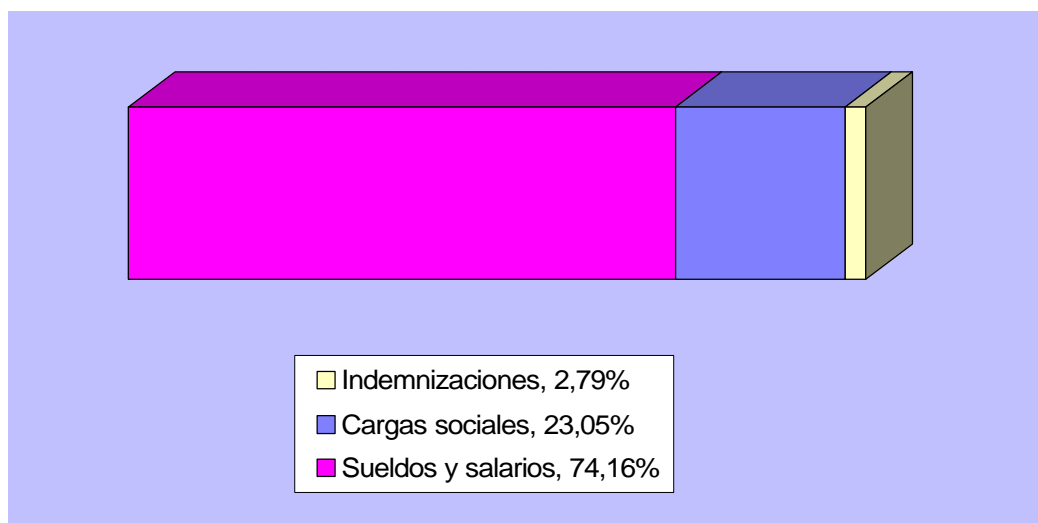

### 2.2.3. INGRESOS CORRIENTES, VARIACIÓN DE EXISTENCIAS E INVERSIONES POR NIVEL DE EMPLEO.

Miles de pesetas

	De 1 a 19 ocupados	De 20 o más ocupados	TOTAL
<b>VENTAS</b> .....	<b>5.482.053,0</b>	<b>136.399.325,3</b>	<b>141.881.378,3</b>
Ventas netas de productos .....	5.482.053,0	134.585.937,9	140.067.990,8
Ventas de mercadería .....	-	1.417.760,0	1.417.760,0
Prestación de servicios .....	-	395.627,5	395.627,5
<b>OTROS INGRESOS</b> .....	<b>71.754,1</b>	<b>10.480.052,1</b>	<b>10.551.806,2</b>
Por inmovilizado .....	-	117.040,9	117.040,9
Subvenciones .....	30.975,7	9.550.001,8	9.580.977,6
Otros .....	40.778,3	813.009,4	853.787,7
<b>VARIACIÓN DE EXISTENCIAS</b> .....	<b>344.658,2</b>	<b>2.974.006,4</b>	<b>3.318.664,6</b>
<b>INVERSIONES</b> .....	<b>62.936,6</b>	<b>4.438.690,8</b>	<b>4.501.627,3</b>





## 2.2. CONSERVAS DE FRUTAS Y HORTALIZAS

### 2.2.4. CONSUMO, SERVICIOS EXTERIORES, AMORTIZACIONES, GASTOS FINANCIEROS, PÉRDIDAS DE INMOVILIZADO Y EXTRAORDINARIOS POR NIVEL DE EMPLEO.

Miles de pesetas

	De 1 a 19 ocupados	De 20 o más ocupados	TOTAL
<b>CONSUMO</b> .....	<b>3.638.322,4</b>	<b>102.504.723,4</b>	<b>106.143.045,8</b>
Consumo de materias primas .....	3.229.385,9	72.482.771,0	75.712.157,0
Otros aprovisionamientos .....	207.579,2	25.912.853,8	26.120.433,0
Consumo de mercaderías .....	200.057,3	3.177.979,5	3.378.036,8
Servicios prestados por otras empresas .....	1.300,0	931.119,1	932.419,1
<b>OTROS GASTOS</b> .....	<b>692.290,5</b>	<b>20.482.325,2</b>	<b>21.174.615,7</b>
Gastos I+D .....	..	10.502,3	10.502,3
Arrendamientos .....	59.827,0	1.657.444,0	1.717.271,0
Reparaciones .....	..	2.087.688,0	2.087.688,0
Servicios de profesionales independientes .....	156.985,9	3.149.512,2	3.306.498,1
Suministros .....	58.513,6	1.785.525,5	1.844.039,1
Otros servicios exteriores .....	416.964,0	11.791.653,2	12.208.617,3
<b>DOTACIÓN PARA AMOR. INMOVILIZADO</b> .....	<b>327.941,0</b>	<b>3.510.030,3</b>	<b>3.837.971,2</b>
<b>GASTOS FINANCIEROS</b> .....	..	<b>6.492.269,8</b>	<b>6.492.269,8</b>
<b>PERDIDAS INMOVILIZADO Y EXTRAORDINARIOS</b> .....	..	<b>365.910,3</b>	<b>365.910,3</b>

#### G.2.2.2. Distribución del gasto de explotación

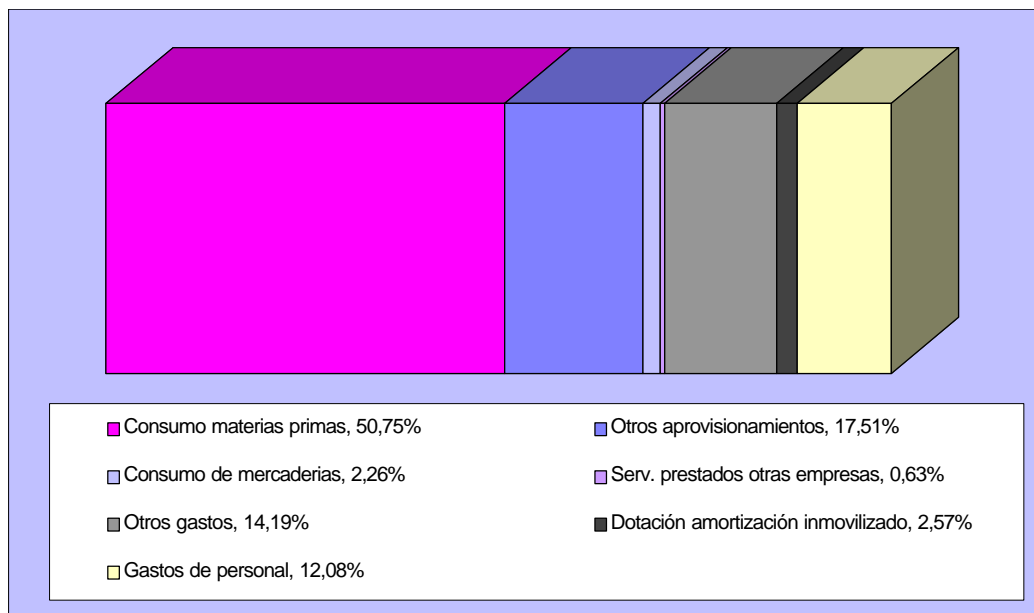



## 2.2. CONSERVAS DE FRUTAS Y HORTALIZAS

### 2.2.5. IMPUESTOS LIGADOS A LA ACTIVIDAD POR NIVEL DE EMPLEO.

Miles de pesetas

	De 1 a 19 ocupados	De 20 o más ocupados	TOTAL
I.V.A. LIQUIDADO (simplificado) .....	-	-	-
I.V.A. REPERCUTIDO (ordinario) .....	250.182,6	7.849.498,2	8.099.680,8
I.V.A. SOPORTADO (ordinario) .....	445.900,6	12.955.121,3	13.401.022,0
<b>IMPUESTOS LIGADOS A LA PRODUCCIÓN ..</b>	<b>7.124,2</b>	<b>152.719,4</b>	<b>159.843,7</b>
Impuesto de Fabricación .....	-	-	-
I.A.E. ....	6.478,2	76.914,8	83.393,0
Otros .....	646,0	75.804,7	76.450,7

### 2.2.6. RATIOS POR NIVEL DE EMPLEO.

Miles de pesetas

	De 1 a 19 ocupados	De 20 o más ocupados	TOTAL
Horas trabajadas/personal ocupado .....	1.695,73	1.637,91	1.640,18
Producción a salida de fábrica (sin I.V.A.)/personal ocupado (miles ptas.) .....	16.009,70	15.796,04	15.804,41
Valor añadido bruto a coste de los factores/personal ocupado (miles ptas.) .....	4.408,84	3.077,25	3.129,42
Costes de personal/personal ocupado (miles de ptas.) .....	2.015,02	1.993,81	1.994,64
Excedente bruto de explotación/personal ocupado (miles ptas.) .....	2.393,82	1.083,44	1.134,79
Producción a salida de fábrica (sin I.V.A.)/horas trabajadas (ptas.) .....	9.441,19	9.644,01	9.635,79
Valor añadido bruto a coste de los factores/horas trabajadas (ptas.) .....	2.599,97	1.878,76	1.907,98
Excedente bruto de explotación/horas trabajadas (ptas.) .....	1.411,68	661,48	691,87
Consumos intermedios (sin I.V.A.)/Producción a salida de fábrica (sin I.V.A.)(%) .....	72,88	87,37	86,80
Gastos financieros/Producción a salida de fábrica (sin I.V.A.) (%) .....	..	4,73	4,55
Inversiones (sin I.V.A.)/Producción a salida de fábrica (sin I.V.A.) (%) .....	1,11	3,24	3,15
Costes de personal/Valor añadido bruto al coste de los factores (%) .....	45,70	64,79	63,74
Excedente bruto de explotación/Valor añadido bruto a c.f. (%) .....	54,30	35,21	36,26





## 2.3. OTRAS INDUSTRIAS DE PRODUCTOS ALIMENTICIOS

### 2.3.1. PRINCIPALES MACROMAGNITUDES POR NIVEL DE EMPLEO.

Miles de pesetas

	De 1 a 19 ocupados	De 20 o más ocupados	TOTAL
<b>1. PERSONAS OCUPADAS (Unidades) .....</b>	<b>3.689</b>	<b>2.050</b>	<b>5.739</b>
<b>2. HORAS TRABAJADAS (Unidades) .....</b>	<b>6.548.860</b>	<b>3.622.326</b>	<b>10.171.185</b>
<b>3. PRODUCCIÓN A SALIDA DE FÁBRICA (sin I.V.A.)</b>	<b>35.834.956,1</b>	<b>46.363.180,8</b>	<b>82.198.136,9</b>
Ventas netas de productos .....	37.191.252,1	44.215.528,4	81.406.780,5
Ingresos por reventa .....	1.354.030,4	7.697.608,5	9.051.638,9
Consumo de mercaderías (-) .....	3.539.916,9	6.038.907,9	9.578.824,8
Prestación de servicios .....	472.371,8	72.372,9	544.744,7
Trabajos para su inmovilizado .....	-	122.319,4	122.319,4
Otros ingresos de explotación .....	38.741,8	203.634,2	242.376,0
Variación de existencias .....	318.476,9	90.625,2	409.102,2
Impuestos especiales .....	-	-	-
<b>4. CONSUMO INTERMEDIO (sin I.V.A.) .....</b>	<b>27.280.861,4</b>	<b>37.112.676,6</b>	<b>64.393.538,0</b>
Consumo de materias primas .....	22.844.960,0	29.803.539,1	52.648.499,1
Otros aprovisionamientos .....	914.435,1	2.392.475,2	3.306.910,3
Servicios prestados por otras empresas .....	309.727,9	389.010,3	698.738,2
Otros gastos .....	3.211.738,5	4.527.651,9	7.739.390,4
<b>5. VALOR AÑADIDO BRUTO (sin I.V.A.)(3-4) ..</b>	<b>8.554.094,6</b>	<b>9.250.504,2</b>	<b>17.804.598,9</b>
<b>6. SUBVENCIONES DE EXPLOTACIÓN .....</b>	<b>32.274,7</b>	<b>383.593,9</b>	<b>415.868,6</b>
<b>7. IMPUESTOS LIGADOS A LA PRODUCCIÓN .</b>	<b>91.652,7</b>	<b>76.101,0</b>	<b>167.753,7</b>
<b>8. VALOR AÑADIDO BRUTOcf(5+6-7) .....</b>	<b>8.494.716,6</b>	<b>9.557.997,1</b>	<b>18.052.713,8</b>
Coste de personal .....	5.153.503,1	5.667.028,4	10.820.531,5
Excedente bruto de explotación .....	3.341.213,6	3.890.968,7	7.232.182,3
<b>9. I.V.A.repercutido .....</b>	<b>2.295.729,1</b>	<b>3.135.577,8</b>	<b>5.431.306,9</b>
<b>10. I.V.A. soportado .....</b>	<b>2.569.868,4</b>	<b>3.924.622,4</b>	<b>6.494.490,7</b>
<b>11. GASTOS FINANCIEROS .....</b>	<b>..</b>	<b>1.779.339,3</b>	<b>1.779.339,3</b>
<b>12. INVERSIONES .....</b>	<b>1.370.946,1</b>	<b>1.505.957,5</b>	<b>2.876.903,6</b>

### 2.3.2. PERSONAS OCUPADAS, HORAS TRABAJADAS Y GASTOS DE PERSONAL POR NIVEL DE EMPLEO.

Miles de pesetas

	De 1 a 19 ocupados	De 20 o más ocupados	TOTAL
<b>PERSONAS OCUPADAS (Unidades) .....</b>	<b>3.689</b>	<b>2.050</b>	<b>5.739</b>
<b>HORAS TRABAJADAS (Unidades) .....</b>	<b>6.548.860</b>	<b>3.622.326</b>	<b>10.171.185</b>
<b>GASTOS DE PERSONAL .....</b>	<b>5.153.503,1</b>	<b>5.667.028,4</b>	<b>10.820.531,5</b>
Sueldos y salarios .....	3.794.624,2	4.312.833,6	8.107.457,9
Indemnizaciones .....	50.113,8	61.225,8	111.339,5
Cargas sociales .....	1.308.765,1	1.292.969,0	2.601.734,1





## 2.3. OTRAS INDUSTRIAS DE PRODUCTOS ALIMENTICIOS

### G.2.3.1. Distribución de los gastos de personal

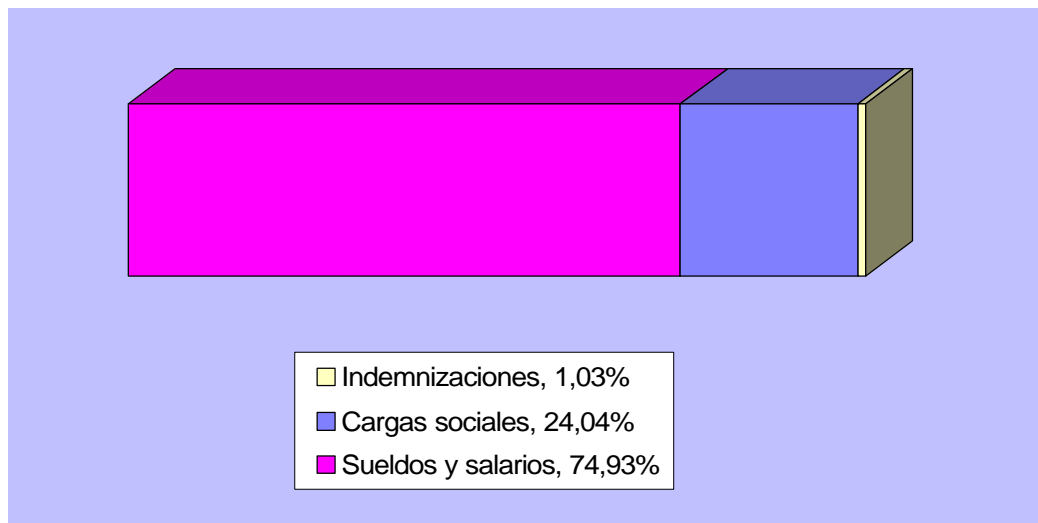

### 2.3.3. INGRESOS CORRIENTES, VARIACIÓN DE EXISTENCIAS E INVERSIONES POR NIVEL DE EMPLEO.

Miles de pesetas

	De 1 a 19 ocupados	De 20 o más ocupados	TOTAL
<b>VENTAS</b> .....	<b>39.017.654,2</b>	<b>51.985.509,8</b>	<b>91.003.164,1</b>
Ventas netas de productos .....	37.191.252,1	44.215.528,4	81.406.780,5
Ventas de mercadería .....	1.354.030,4	7.697.608,5	9.051.638,9
Prestación de servicios .....	472.371,8	72.372,9	544.744,7
<b>OTROS INGRESOS</b> .....	<b>71.016,6</b>	<b>709.547,5</b>	<b>780.564,1</b>
Por inmovilizado .....	-	122.319,4	122.319,4
Subvenciones .....	32.274,7	383.593,9	415.868,6
Otros .....	38.741,8	203.634,2	242.376,0
<b>VARIACIÓN DE EXISTENCIAS</b> .....	<b>318.476,9</b>	<b>90.625,2</b>	<b>409.102,2</b>
<b>INVERSIONES</b> .....	<b>1.370.946,1</b>	<b>1.505.957,5</b>	<b>2.876.903,6</b>







## 2.3. OTRAS INDUSTRIAS DE PRODUCTOS ALIMENTICIOS

### 2.3.4. CONSUMO, SERVICIOS EXTERIORES, AMORTIZACIONES, GASTOS FINANCIEROS, PÉRDIDAS DE INMOVILIZADO Y EXTRAORDINARIOS POR NIVEL DE EMPLEO.

Miles de pesetas

	De 1 a 19 ocupados	De 20 o más ocupados	TOTAL
<b>CONSUMO</b> .....	<b>27.609.039,9</b>	<b>38.623.932,5</b>	<b>66.232.972,4</b>
Consumo de materias primas .....	22.844.960,0	29.803.539,1	52.648.499,1
Otros aprovisionamientos .....	914.435,1	2.392.475,2	3.306.910,3
Consumo de mercaderías .....	3.539.916,9	6.038.907,9	9.578.824,8
Servicios prestados por otras empresas .....	309.727,9	389.010,3	698.738,2
<b>OTROS GASTOS</b> .....	<b>3.211.738,5</b>	<b>4.527.651,9</b>	<b>7.739.390,4</b>
Gastos I+D .....	..	3.704,4	3.704,4
Arrendamientos .....	477.001,6	364.489,2	841.490,8
Reparaciones .....	..	576.513,9	576.513,9
Servicios de profesionales independientes .....	313.003,7	495.922,2	808.925,9
Suministros .....	1.005.176,1	754.427,3	1.759.603,4
Otros servicios exteriores .....	1.416.557,2	2.332.594,9	3.749.152,1
<b>DOTACIÓN PARA AMOR. INMOVILIZADO</b> ...	<b>578.425,8</b>	<b>1.155.176,5</b>	<b>1.733.602,3</b>
<b>GASTOS FINANCIEROS</b> .....	..	<b>1.779.339,3</b>	<b>1.779.339,3</b>
<b>PERDIDAS INMOVILIZADO Y EXTRAORDINARIOS</b>	..	<b>65.673,9</b>	<b>65.673,9</b>

#### G.2.3.2. Distribución del gasto de explotación

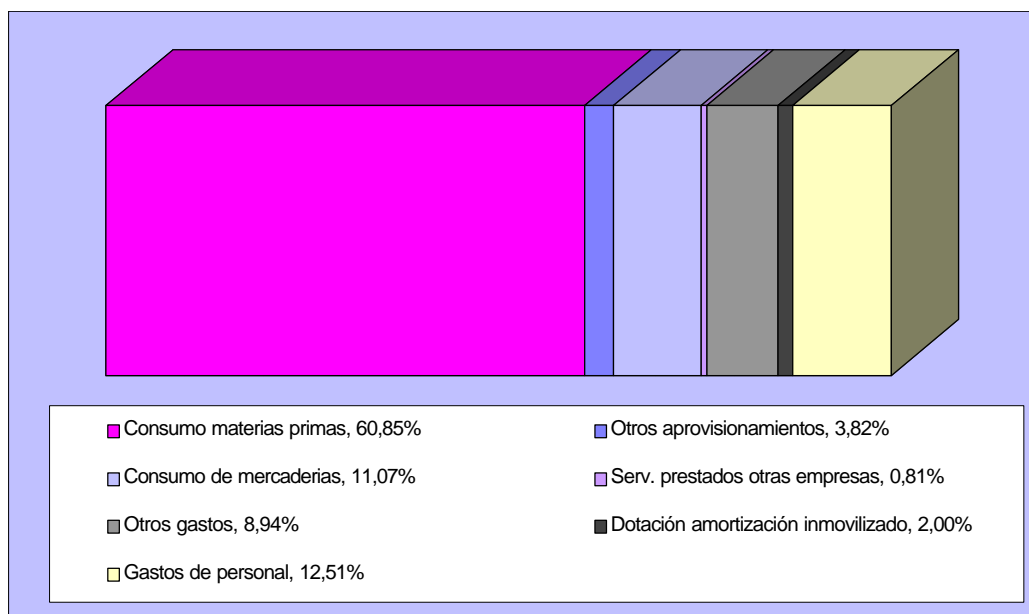



## 2.3. OTRAS INDUSTRIAS DE PRODUCTOS ALIMENTICIOS

### 2.3.5. IMPUESTOS LIGADOS A LA ACTIVIDAD POR NIVEL DE EMPLEO.

Miles de pesetas

	De 1 a 19 ocupados	De 20 o más ocupados	TOTAL
I.V.A. LIQUIDADO (simplificado) .....	85.572,6	-	85.572,6
I.V.A. REPERCUTIDO (ordinario) .....	2.295.729,1	3.135.577,8	5.431.306,9
I.V.A. SOPORTADO (ordinario) .....	2.569.868,4	3.924.622,4	6.494.490,7
<b>IMPUESTOS LIGADOS A LA PRODUCCIÓN ..</b>	<b>91.652,7</b>	<b>76.101,0</b>	<b>167.753,7</b>
Impuesto de Fabricación .....	-	-	-
I.A.E. ....	78.660,5	35.561,7	114.222,2
Otros .....	12.992,2	40.539,3	53.531,5

### 2.3.6. RATIOS POR NIVEL DE EMPLEO.

Miles de pesetas

	De 1 a 19 ocupados	De 20 o más ocupados	TOTAL
Horas trabajadas/personal ocupado .....	1.775,24	1.766,99	1.772,29
Producción a salida de fábrica (sin I.V.A.)/personal ocupado (miles ptas.) .....	9.714,00	22.616,19	14.322,73
Valor añadido bruto a coste de los factores/personal ocupado (miles ptas.) .....	2.302,72	4.662,44	3.145,62
Costes de personal/personal ocupado (miles de ptas.) .....	1.396,99	2.764,40	1.885,44
Excedente bruto de explotación/personal ocupado (miles ptas.) .....	905,72	1.898,03	1.260,18
Producción a salida de fábrica (sin I.V.A.)/horas trabajadas (ptas.) .....	5.471,94	12.799,28	8.081,47
Valor añadido bruto a coste de los factores/horas trabajadas (ptas.) .....	1.297,13	2.638,64	1.774,89
Excedente bruto de explotación/horas trabajadas (ptas.) .....	510,20	1.074,16	711,05
Consumos intermedios (sin I.V.A.)/Producción a salida de fábrica (sin I.V.A.)(%) .....	76,13	80,05	78,34
Gastos financieros/Producción a salida de fábrica (sin I.V.A.) (%) .....	..	3,84	2,16
Inversiones (sin I.V.A.)/Producción a salida de fábrica (sin I.V.A.) (%) .....	3,83	3,25	3,50
Costes de personal/Valor añadido bruto al coste de los factores (%) .....	60,67	59,29	59,94
Excedente bruto de explotación/Valor añadido bruto a c.f. (%) .....	39,33	40,71	40,06





## 2.4. BEBIDAS

### 2.4.1. PRINCIPALES MACROMAGNITUDES POR NIVEL DE EMPLEO.

Miles de pesetas

	De 1 a 19 ocupados	De 20 o más ocupados	TOTAL
<b>1. PERSONAS OCUPADAS (Unidades) . . . . .</b>	<b>226</b>	<b>603</b>	<b>829</b>
<b>2. HORAS TRABAJADAS (Unidades) . . . . .</b>	<b>391.755</b>	<b>1.083.255</b>	<b>1.475.010</b>
<b>3. PRODUCCIÓN A SALIDA DE FÁBRICA (sin I.V.A.)</b>	<b>6.980.097,7</b>	<b>16.630.568,0</b>	<b>23.610.665,6</b>
Ventas netas de productos . . . . .	6.216.155,9	14.458.933,9	20.675.089,7
Ingresos por reventa . . . . .	92.296,7	263.930,5	356.227,2
Consumo de mercaderías (-) . . . . .	155.871,6	218.458,4	374.329,9
Prestación de servicios . . . . .	15.662,2	91.893,5	107.555,6
Trabajos para su inmovilizado . . . . .	7.714,3	32.012,0	39.726,3
Otros ingresos de explotación . . . . .	5.315,0	149.348,2	154.663,2
Variación de existencias . . . . .	645.265,6	204.156,7	849.422,3
Impuestos especiales . . . . .	153.559,7	1.648.751,6	1.802.311,3
<b>4. CONSUMO INTERMEDIO (sin I.V.A.) . . . . .</b>	<b>5.052.484,2</b>	<b>9.589.091,1</b>	<b>14.641.575,4</b>
Consumo de materias primas . . . . .	4.255.409,1	4.302.512,7	8.557.921,8
Otros aprovisionamientos . . . . .	338.889,2	2.452.753,9	2.791.643,1
Servicios prestados por otras empresas . . . . .	57.063,7	15.353,4	72.417,1
Otros gastos . . . . .	401.122,2	2.818.471,1	3.219.593,3
<b>5. VALOR AÑADIDO BRUTO (sin I.V.A.)(3-4) . . . . .</b>	<b>1.927.613,4</b>	<b>7.041.476,8</b>	<b>8.969.090,2</b>
<b>6. SUBVENCIONES DE EXPLOTACIÓN . . . . .</b>	<b>73.882,0</b>	<b>106.503,3</b>	<b>180.385,3</b>
<b>7. IMPUESTOS LIGADOS A LA PRODUCCIÓN . . . . .</b>	<b>171.682,3</b>	<b>1.698.082,9</b>	<b>1.869.765,2</b>
<b>8. VALOR AÑADIDO BRUTOcf(5+6-7) . . . . .</b>	<b>1.829.813,1</b>	<b>5.449.897,2</b>	<b>7.279.710,3</b>
Coste de personal . . . . .	470.258,9	2.577.385,1	3.047.644,0
Excedente bruto de explotación . . . . .	1.359.554,2	2.872.512,1	4.232.066,3
<b>9. I.V.A.repercutido . . . . .</b>	<b>573.555,8</b>	<b>2.145.614,2</b>	<b>2.719.170,0</b>
<b>10. I.V.A. soportado . . . . .</b>	<b>381.321,4</b>	<b>1.381.103,9</b>	<b>1.762.425,2</b>
<b>11. GASTOS FINANCIEROS . . . . .</b>	<b>..</b>	<b>486.823,5</b>	<b>486.823,5</b>
<b>12. INVERSIONES . . . . .</b>	<b>119.214,5</b>	<b>247.617,5</b>	<b>366.832,0</b>

### 2.4.2. PERSONAS OCUPADAS, HORAS TRABAJADAS Y GASTOS DE PERSONAL POR NIVEL DE EMPLEO.

Miles de pesetas

	De 1 a 19 ocupados	De 20 o más ocupados	TOTAL
<b>PERSONAS OCUPADAS (Unidades) . . . . .</b>	<b>226</b>	<b>603</b>	<b>829</b>
<b>HORAS TRABAJADAS (Unidades) . . . . .</b>	<b>391.755</b>	<b>1.083.255</b>	<b>1.475.010</b>
<b>GASTOS DE PERSONAL . . . . .</b>	<b>470.258,9</b>	<b>2.577.385,1</b>	<b>3.047.644,0</b>
Sueldos y salarios . . . . .	344.419,4	1.936.060,0	2.280.479,5
Indemnizaciones . . . . .	37.213,4	75.578,6	112.792,0
Cargas sociales . . . . .	88.626,1	565.746,4	654.372,5





## G.2.4.1. Distribución de los gastos de personal

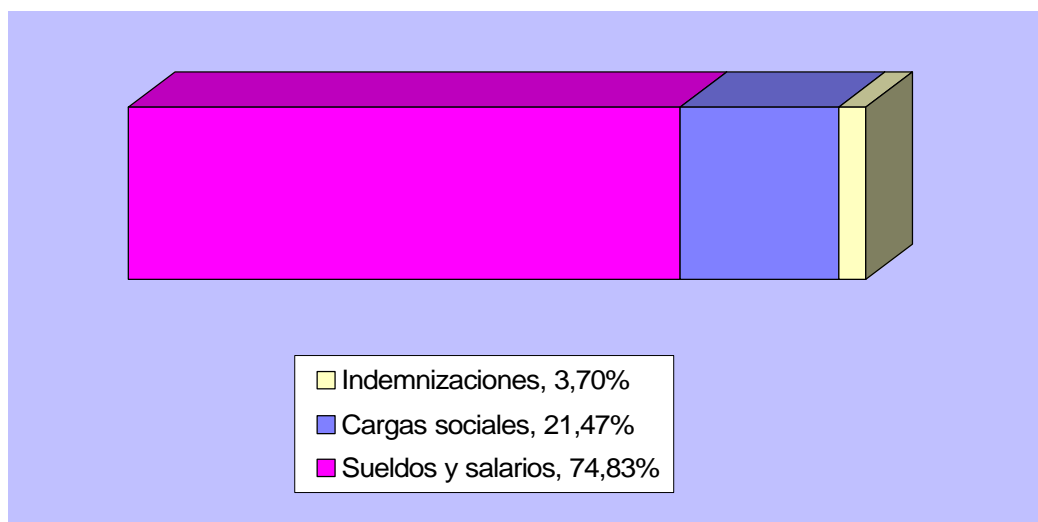

## 2.4.3. INGRESOS CORRIENTES, VARIACIÓN DE EXISTENCIAS E INVERSIONES POR NIVEL DE EMPLEO.

Miles de pesetas

	De 1 a 19 ocupados	De 20 o más ocupados	TOTAL
<b>VENTAS</b> .....	<b>6.324.114,7</b>	<b>14.814.757,8</b>	<b>21.138.872,5</b>
Ventas netas de productos .....	6.216.155,9	14.458.933,9	20.675.089,7
Ventas de mercadería .....	92.296,7	263.930,5	356.227,2
Prestación de servicios .....	15.662,2	91.893,5	107.555,6
<b>OTROS INGRESOS</b> .....	<b>86.911,3</b>	<b>287.863,5</b>	<b>374.774,8</b>
Por inmovilizado .....	7.714,3	32.012,0	39.726,3
Subvenciones .....	73.882,0	106.503,3	180.385,3
Otros .....	5.315,0	149.348,2	154.663,2
<b>VARIACIÓN DE EXISTENCIAS</b> .....	<b>645.265,6</b>	<b>204.156,7</b>	<b>849.422,3</b>
<b>INVERSIONES</b> .....	<b>119.214,5</b>	<b>247.617,5</b>	<b>366.832,0</b>





## 2.4. BEBIDAS

### 2.4.4. CONSUMO, SERVICIOS EXTERIORES, AMORTIZACIONES, GASTOS FINANCIEROS, PÉRDIDAS DE INMOVILIZADO Y EXTRAORDINARIOS POR NIVEL DE EMPLEO.

Miles de pesetas

	De 1 a 19 ocupados	De 20 o más ocupados	TOTAL
<b>CONSUMO</b> .....	<b>4.807.233,6</b>	<b>6.989.078,4</b>	<b>11.796.312,0</b>
Consumo de materias primas .....	4.255.409,1	4.302.512,7	8.557.921,8
Otros aprovisionamientos .....	338.889,2	2.452.753,9	2.791.643,1
Consumo de mercaderías .....	155.871,6	218.458,4	374.329,9
Servicios prestados por otras empresas .....	57.063,7	15.353,4	72.417,1
<b>OTROS GASTOS</b> .....	<b>401.122,2</b>	<b>2.818.471,1</b>	<b>3.219.593,3</b>
Gastos I+D .....	..	-	-
Arrendamientos .....	17.541,0	35.601,2	53.142,2
Reparaciones .....	..	218.229,6	218.229,6
Servicios de profesionales independientes .....	31.915,4	408.459,3	440.374,7
Suministros .....	83.014,8	277.641,7	360.656,5
Otros servicios exteriores .....	268.651,0	1.878.539,4	2.147.190,4
<b>DOTACIÓN PARA AMOR. INMOVILIZADO</b> .....	<b>116.279,3</b>	<b>578.052,1</b>	<b>694.331,4</b>
<b>GASTOS FINANCIEROS</b> .....	..	<b>486.823,5</b>	<b>486.823,5</b>
<b>PERDIDAS INMOVILIZADO Y EXTRAORDINARIOS</b> .....	..	<b>6.382,4</b>	<b>6.382,4</b>

#### G.2.4.2. Distribución del gasto de explotación

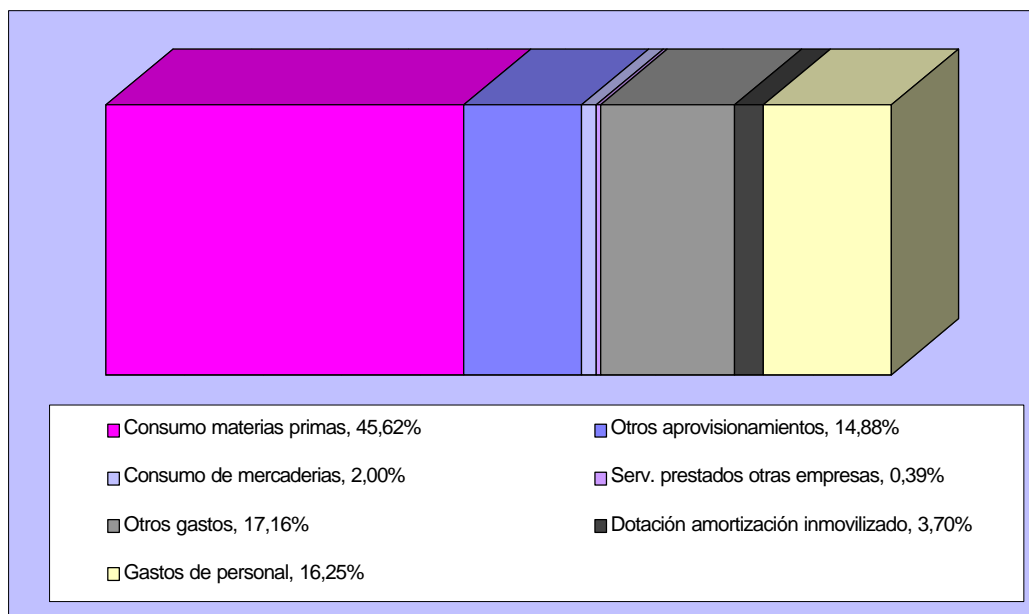



## 2.4. BEBIDAS

### 2.4.5. IMPUESTOS LIGADOS A LA ACTIVIDAD POR NIVEL DE EMPLEO.

Miles de pesetas

	De 1 a 19 ocupados	De 20 o más ocupados	TOTAL
I.V.A. LIQUIDADO (simplificado) .....	-	-	-
I.V.A. REPERCUTIDO (ordinario) .....	573.555,8	2.145.614,2	2.719.170,0
I.V.A. SOPORTADO (ordinario) .....	381.321,4	1.381.103,9	1.762.425,2
<b>IMPUESTOS LIGADOS A LA PRODUCCIÓN ..</b>	<b>171.682,3</b>	<b>1.698.082,9</b>	<b>1.869.765,2</b>
Impuesto de Fabricación .....	153.559,7	1.648.751,6	1.802.311,3
I.A.E. ....	10.062,4	28.401,5	38.463,9
Otros .....	8.060,2	20.929,8	28.990,0

### 2.4.6. RATIOS POR NIVEL DE EMPLEO.

Miles de pesetas

	De 1 a 19 ocupados	De 20 o más ocupados	TOTAL
Horas trabajadas/personal ocupado .....	1.733,43	1.796,44	1.779,26
Producción a salida de fábrica (sin I.V.A.)/personal ocupado (miles ptas.) .....	30.885,39	27.579,71	28.480,90
Valor añadido bruto a coste de los factores/personal ocupado (miles ptas.) .....	8.096,52	9.037,97	8.781,32
Costes de personal/personal ocupado (miles de ptas.) .....	2.080,79	4.274,27	3.676,29
Excedente bruto de explotación/personal ocupado (miles ptas.) .....	6.015,73	4.763,70	5.105,03
Producción a salida de fábrica (sin I.V.A.)/horas trabajadas (ptas.) .....	17.817,51	15.352,40	16.007,12
Valor añadido bruto a coste de los factores/horas trabajadas (ptas.) .....	4.670,81	5.031,04	4.935,36
Excedente bruto de explotación/horas trabajadas (ptas.) .....	3.470,42	2.651,74	2.869,18
Consumos intermedios (sin I.V.A.)/Producción a salida de fábrica (sin I.V.A.)(%) .....	72,38	57,66	62,01
Gastos financieros/Producción a salida de fábrica (sin I.V.A.) (%) .....	..	2,93	2,06
Inversiones (sin I.V.A.)/Producción a salida de fábrica (sin I.V.A.) (%) .....	1,71	1,49	1,55
Costes de personal/Valor añadido bruto al coste de los factores (%) .....	25,70	47,29	41,86
Excedente bruto de explotación/Valor añadido bruto a c.f. (%) .....	74,30	52,71	58,14





### 3. INDUSTRIA TEXTIL Y DE LA CONFECCIÓN

#### 3.1. PRINCIPALES MACROMAGNITUDES POR NIVEL DE EMPLEO.

Miles de pesetas

	De 1 a 19 ocupados	De 20 o más ocupados	TOTAL
<b>1. PERSONAS OCUPADAS (Unidades) . . . . .</b>	<b>1.401</b>	<b>1.957</b>	<b>3.358</b>
<b>2. HORAS TRABAJADAS (Unidades) . . . . .</b>	<b>2.463.294</b>	<b>3.408.252</b>	<b>5.871.546</b>
<b>3. PRODUCCIÓN A SALIDA DE FÁBRICA (sin I.V.A.)</b>	<b>4.609.854,1</b>	<b>16.631.623,9</b>	<b>21.241.478,0</b>
Ventas netas de productos . . . . .	4.341.336,1	15.943.501,4	20.284.837,6
Ingresos por reventa . . . . .	16.689,4	92.765,0	109.454,4
Consumo de mercaderías (-) . . . . .	9.083,7	89.526,7	98.610,4
Prestación de servicios . . . . .	180.466,7	569.670,8	750.137,5
Trabajos para su inmovilizado . . . . .	-	-	-
Otros ingresos de explotación . . . . .	3.821,7	57.193,7	61.015,4
Variación de existencias . . . . .	76.623,7	58.019,7	134.643,4
Impuestos especiales . . . . .	-	-	-
<b>4. CONSUMO INTERMEDIO (sin I.V.A.) . . . . .</b>	<b>2.372.783,9</b>	<b>10.570.294,8</b>	<b>12.943.078,7</b>
Consumo de materias primas . . . . .	1.775.794,1	6.182.329,0	7.958.123,1
Otros aprovisionamientos . . . . .	51.040,2	557.147,7	608.187,9
Servicios prestados por otras empresas . . . . .	66.873,8	1.676.793,7	1.743.667,5
Otros gastos . . . . .	479.075,8	2.154.024,5	2.633.100,2
<b>5. VALOR AÑADIDO BRUTO (sin I.V.A.)(3-4) . . . . .</b>	<b>2.237.070,2</b>	<b>6.061.329,1</b>	<b>8.298.399,3</b>
<b>6. SUBVENCIONES DE EXPLOTACIÓN . . . . .</b>	<b>64.713,8</b>	<b>44.003,0</b>	<b>108.716,7</b>
<b>7. IMPUESTOS LIGADOS A LA PRODUCCIÓN . . . . .</b>	<b>11.686,6</b>	<b>21.507,1</b>	<b>33.193,7</b>
<b>8. VALOR AÑADIDO BRUTOcf(5+6-7) . . . . .</b>	<b>2.290.097,3</b>	<b>6.083.825,0</b>	<b>8.373.922,3</b>
Coste de personal . . . . .	1.655.538,7	3.662.078,6	5.317.617,3
Excedente bruto de explotación . . . . .	634.558,6	2.421.746,4	3.056.305,0
<b>9. I.V.A.repercutido . . . . .</b>	<b>689.131,6</b>	<b>2.610.111,8</b>	<b>3.299.243,4</b>
<b>10. I.V.A. soportado . . . . .</b>	<b>415.561,7</b>	<b>1.766.444,9</b>	<b>2.182.006,6</b>
<b>11. GASTOS FINANCIEROS . . . . .</b>	<b>..</b>	<b>816.395,2</b>	<b>816.395,2</b>
<b>12. INVERSIONES . . . . .</b>	<b>652.444,1</b>	<b>300.445,4</b>	<b>952.889,4</b>

#### 3.2. PERSONAS OCUPADAS, HORAS TRABAJADAS Y GASTOS DE PERSONAL POR NIVEL DE EMPLEO.

Miles de pesetas

	De 1 a 19 ocupados	De 20 o más ocupados	TOTAL
<b>PERSONAS OCUPADAS (Unidades) . . . . .</b>	<b>1.401</b>	<b>1.957</b>	<b>3.358</b>
<b>HORAS TRABAJADAS (Unidades) . . . . .</b>	<b>2.463.294</b>	<b>3.408.252</b>	<b>5.871.546</b>
<b>GASTOS DE PERSONAL . . . . .</b>	<b>1.655.538,7</b>	<b>3.662.078,6</b>	<b>5.317.617,3</b>
Sueldos y salarios . . . . .	1.234.434,8	2.744.966,3	3.979.401,1
Indemnizaciones . . . . .	844,0	29.569,9	30.413,9
Cargas sociales . . . . .	420.259,9	887.542,4	1.307.802,3





### 3. INDUSTRIA TEXTIL Y DE LA CONFECCIÓN

#### G.3.1. Distribución de los gastos de personal

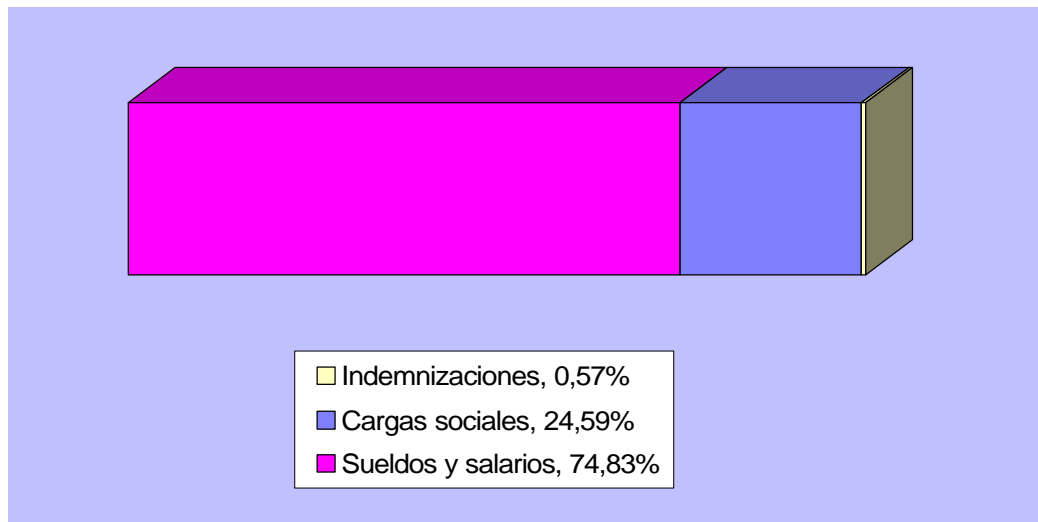

#### 3.3. INGRESOS CORRIENTES, VARIACIÓN DE EXISTENCIAS E INVERSIONES POR NIVEL DE EMPLEO.

Miles de pesetas

	De 1 a 19 ocupados	De 20 o más ocupados	TOTAL
<b>VENTAS</b> .....	<b>4.538.492,3</b>	<b>16.605.937,2</b>	<b>21.144.429,5</b>
Ventas netas de productos .....	4.341.336,1	15.943.501,4	20.284.837,6
Ventas de mercadería .....	16.689,4	92.765,0	109.454,4
Prestación de servicios .....	180.466,7	569.670,8	750.137,5
<b>OTROS INGRESOS</b> .....	<b>68.535,5</b>	<b>101.196,7</b>	<b>169.732,2</b>
Por inmovilizado .....	-	-	-
Subvenciones .....	64.713,8	44.003,0	108.716,7
Otros .....	3.821,7	57.193,7	61.015,4
<b>VARIACIÓN DE EXISTENCIAS</b> .....	<b>76.623,7</b>	<b>58.019,7</b>	<b>134.643,4</b>
<b>INVERSIONES</b> .....	<b>652.444,1</b>	<b>300.445,4</b>	<b>952.889,4</b>







### 3. INDUSTRIA TEXTIL Y DE LA CONFECCIÓN

#### 3.4. CONSUMO, SERVICIOS EXTERIORES, AMORTIZACIONES, GASTOS FINANCIEROS, PÉRDIDAS DE INMOVILIZADO Y EXTRAORDINARIOS POR NIVEL DE EMPLEO.

Miles de pesetas

	De 1 a 19 ocupados	De 20 o más ocupados	TOTAL
<b>CONSUMO</b> .....	<b>1.902.791,8</b>	<b>8.505.797,0</b>	<b>10.408.588,8</b>
Consumo de materias primas .....	1.775.794,1	6.182.329,0	7.958.123,1
Otros aprovisionamientos .....	51.040,2	557.147,7	608.187,9
Consumo de mercaderías .....	9.083,7	89.526,7	98.610,4
Servicios prestados por otras empresas .....	66.873,8	1.676.793,7	1.743.667,5
<b>OTROS GASTOS</b> .....	<b>479.075,8</b>	<b>2.154.024,5</b>	<b>2.633.100,2</b>
Gastos I+D .....	..	1.133,6	1.133,6
Arrendamientos .....	40.240,9	106.574,5	146.815,5
Reparaciones .....	..	119.085,2	119.085,2
Servicios de profesionales independientes .....	105.191,4	709.813,1	815.004,5
Suministros .....	105.592,0	140.249,4	245.841,4
Otros servicios exteriores .....	228.051,4	1.077.168,7	1.305.220,1
<b>DOTACIÓN PARA AMOR. INMOVILIZADO</b> .....	<b>177.578,3</b>	<b>404.892,5</b>	<b>582.470,8</b>
<b>GASTOS FINANCIEROS</b> .....	..	<b>816.395,2</b>	<b>816.395,2</b>
<b>PERDIDAS INMOVILIZADO Y EXTRAORDINARIOS</b> .....	..	<b>116.654,7</b>	<b>116.654,7</b>

#### G.3.2. Distribución del gasto de explotación

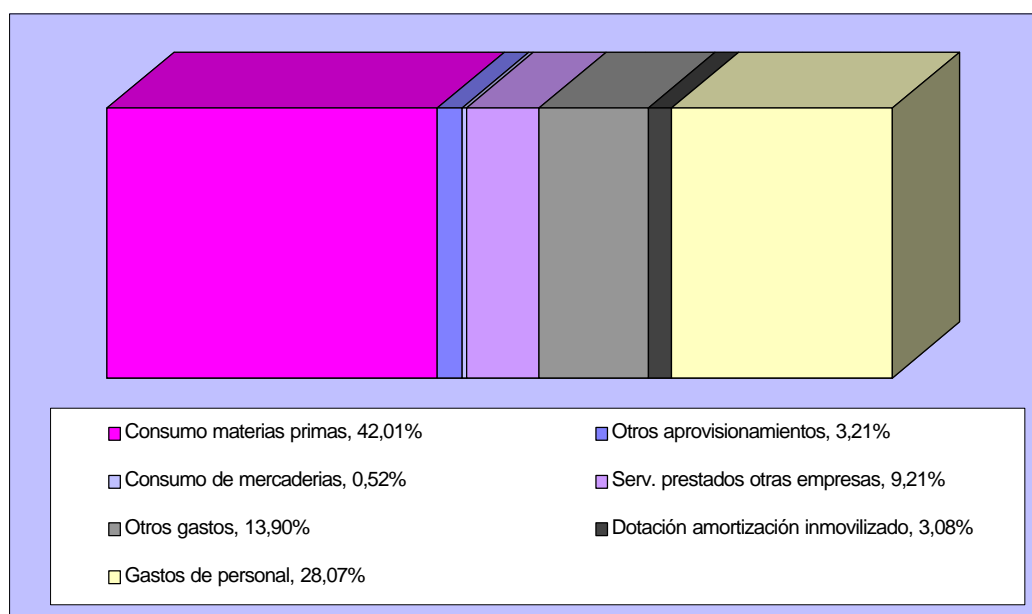



### 3. INDUSTRIA TEXTIL Y DE LA CONFECCIÓN

#### 3.5. IMPUESTOS LIGADOS A LA ACTIVIDAD POR NIVEL DE EMPLEO.

Miles de pesetas

	De 1 a 19 ocupados	De 20 o más ocupados	TOTAL
I.V.A. LIQUIDADO (simplificado) .....	3.602,8	-	3.602,8
I.V.A. REPERCUTIDO (ordinario) .....	689.131,6	2.610.111,8	3.299.243,4
I.V.A. SOPORTADO (ordinario) .....	415.561,7	1.766.444,9	2.182.006,6
<b>IMPUESTOS LIGADOS A LA PRODUCCIÓN ..</b>	<b>11.686,6</b>	<b>21.507,1</b>	<b>33.193,7</b>
Impuesto de Fabricación .....	-	-	-
I.A.E. ....	7.990,9	14.454,6	22.445,5
Otros .....	3.695,6	7.052,5	10.748,2

#### 3.6. RATIOS POR NIVEL DE EMPLEO.

Miles de pesetas

	De 1 a 19 ocupados	De 20 o más ocupados	TOTAL
Horas trabajadas/personal ocupado .....	1.758,24	1.741,57	1.748,52
Producción a salida de fábrica (sin I.V.A.)/personal ocupado (miles ptas.) .....	3.290,40	8.498,53	6.325,63
Valor añadido bruto a coste de los factores/personal ocupado (miles ptas.) .....	1.634,62	3.108,75	2.493,72
Costes de personal/personal ocupado (miles de ptas.) .....	1.181,68	1.871,27	1.583,57
Excedente bruto de explotación/personal ocupado (miles ptas.) .....	452,93	1.237,48	910,16
Producción a salida de fábrica (sin I.V.A.)/horas trabajadas (ptas.) .....	1.871,42	4.879,81	3.617,70
Valor añadido bruto a coste de los factores/horas trabajadas (ptas.) .....	929,69	1.785,03	1.426,19
Excedente bruto de explotación/horas trabajadas (ptas.) .....	257,61	710,55	520,53
Consumos intermedios (sin I.V.A.)/Producción a salida de fábrica (sin I.V.A.)(%) .....	51,47	63,56	60,93
Gastos financieros/Producción a salida de fábrica (sin I.V.A.) (%) .....	..	4,91	3,84
Inversiones (sin I.V.A.)/Producción a salida de fábrica (sin I.V.A.) (%) .....	14,15	1,81	4,49
Costes de personal/Valor añadido bruto al coste de los factores (%) .....	72,29	60,19	63,50
Excedente bruto de explotación/Valor añadido bruto a c.f. (%) .....	27,71	39,81	36,50





### 3.1. INDUSTRIA TEXTIL

#### 3.1.1 PRINCIPALES MACROMAGNITUDES POR NIVEL DE EMPLEO.

Miles de pesetas

	De 1 a 19 ocupados	De 20 o más ocupados	TOTAL
<b>1. PERSONAS OCUPADAS (Unidades) .....</b>	<b>460</b>	<b>533</b>	<b>993</b>
<b>2. HORAS TRABAJADAS (Unidades) .....</b>	<b>810.216</b>	<b>929.138</b>	<b>1.739.354</b>
<b>3. PRODUCCIÓN A SALIDA DE FÁBRICA (sin I.V.A.)</b>	<b>2.164.595,1</b>	<b>4.777.348,4</b>	<b>6.941.943,5</b>
Ventas netas de productos .....	2.038.612,6	4.806.073,3	6.844.685,9
Ingresos por reventa .....	13.193,6	35.054,0	48.247,6
Consumo de mercaderías (-) .....	6.201,4	26.507,9	32.709,3
Prestación de servicios .....	44.617,0	-	44.617,0
Trabajos para su inmovilizado .....	-	-	-
Otros ingresos de explotación .....	2.188,0	18.088,6	20.276,6
Variación de existencias .....	72.185,3	-55.359,6	16.825,7
Impuestos especiales .....	-	-	-
<b>4. CONSUMO INTERMEDIO (sin I.V.A.) .....</b>	<b>1.326.837,5</b>	<b>3.072.931,0</b>	<b>4.399.768,5</b>
Consumo de materias primas .....	1.061.570,8	2.071.957,8	3.133.528,7
Otros aprovisionamientos .....	17.672,8	244.299,0	261.971,7
Servicios prestados por otras empresas .....	34.283,8	134.095,1	168.378,9
Otros gastos .....	213.310,1	622.579,1	835.889,2
<b>5. VALOR AÑADIDO BRUTO (sin I.V.A.)(3-4) ..</b>	<b>837.757,6</b>	<b>1.704.417,4</b>	<b>2.542.175,0</b>
<b>6. SUBVENCIONES DE EXPLOTACIÓN .....</b>	<b>5.527,4</b>	<b>1.356,0</b>	<b>6.883,4</b>
<b>7. IMPUESTOS LIGADOS A LA PRODUCCIÓN .</b>	<b>4.723,9</b>	<b>6.316,2</b>	<b>11.040,2</b>
<b>8. VALOR AÑADIDO BRUTOcf(5+6-7) .....</b>	<b>838.561,0</b>	<b>1.699.457,2</b>	<b>2.538.018,2</b>
Coste de personal .....	609.787,6	973.344,4	1.583.132,0
Excedente bruto de explotación .....	228.773,5	726.112,8	954.886,2
<b>9. I.V.A.repercutido .....</b>	<b>304.371,7</b>	<b>754.671,8</b>	<b>1.059.043,5</b>
<b>10. I.V.A. soportado .....</b>	<b>197.606,3</b>	<b>503.116,8</b>	<b>700.723,0</b>
<b>11. GASTOS FINANCIEROS .....</b>	<b>..</b>	<b>294.518,4</b>	<b>294.518,4</b>
<b>12. INVERSIONES .....</b>	<b>17.647,8</b>	<b>28.432,6</b>	<b>46.080,3</b>

#### 3.1.2. PERSONAS OCUPADAS, HORAS TRABAJADAS Y GASTOS DE PERSONAL POR NIVEL DE EMPLEO.

Miles de pesetas

	De 1 a 19 ocupados	De 20 o más ocupados	TOTAL
<b>PERSONAS OCUPADAS (Unidades) .....</b>	<b>460</b>	<b>533</b>	<b>993</b>
<b>HORAS TRABAJADAS (Unidades) .....</b>	<b>810.216</b>	<b>929.138</b>	<b>1.739.354</b>
<b>GASTOS DE PERSONAL .....</b>	<b>609.787,6</b>	<b>973.344,4</b>	<b>1.583.132,0</b>
Sueldos y salarios .....	463.548,4	736.691,1	1.200.239,5
Indemnizaciones .....	796,7	2.799,4	3.596,1
Cargas sociales .....	145.442,5	233.853,9	379.296,3





### 3.1. INDUSTRIA TEXTIL

#### G.3.1.1. Distribución de los gastos de personal

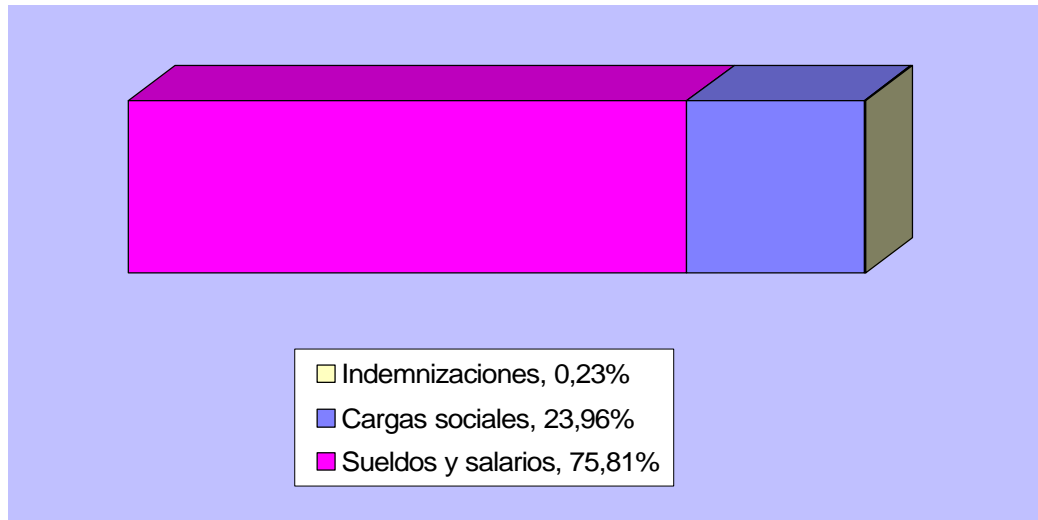

#### 3.1.3. INGRESOS CORRIENTES, VARIACIÓN DE EXISTENCIAS E INVERSIONES POR NIVEL DE EMPLEO.

Miles de pesetas

	De 1 a 19 ocupados	De 20 o más ocupados	TOTAL
<b>VENTAS</b> .....	<b>2.096.423,2</b>	<b>4.841.127,3</b>	<b>6.937.550,5</b>
Ventas netas de productos .....	2.038.612,6	4.806.073,3	6.844.685,9
Ventas de mercadería .....	13.193,6	35.054,0	48.247,6
Prestación de servicios .....	44.617,0	-	44.617,0
<b>OTROS INGRESOS</b> .....	<b>7.715,4</b>	<b>19.444,6</b>	<b>27.160,0</b>
Por inmovilizado .....	-	-	-
Subvenciones .....	5.527,4	1.356,0	6.883,4
Otros .....	2.188,0	18.088,6	20.276,6
<b>VARIACIÓN DE EXISTENCIAS</b> .....	<b>72.185,3</b>	<b>-55.359,6</b>	<b>16.825,7</b>
<b>INVERSIONES</b> .....	<b>17.647,8</b>	<b>28.432,6</b>	<b>46.080,3</b>





### 3.1. INDUSTRIA TEXTIL

#### 3.1.4. CONSUMO, SERVICIOS EXTERIORES, AMORTIZACIONES, GASTOS FINANCIEROS, PÉRDIDAS DE INMOVILIZADO Y EXTRAORDINARIOS POR NIVEL DE EMPLEO.

Miles de pesetas

	De 1 a 19 ocupados	De 20 o más ocupados	TOTAL
<b>CONSUMO</b> .....	<b>1.119.728,8</b>	<b>2.476.859,8</b>	<b>3.596.588,7</b>
Consumo de materias primas .....	1.061.570,8	2.071.957,8	3.133.528,7
Otros aprovisionamientos .....	17.672,8	244.299,0	261.971,7
Consumo de mercaderías .....	6.201,4	26.507,9	32.709,3
Servicios prestados por otras empresas .....	34.283,8	134.095,1	168.378,9
<b>OTROS GASTOS</b> .....	<b>213.310,1</b>	<b>622.579,1</b>	<b>835.889,2</b>
Gastos I+D .....	..	1.133,6	1.133,6
Arrendamientos .....	27.837,7	37.917,3	65.755,0
Reparaciones .....	..	53.900,8	53.900,8
Servicios de profesionales independientes .....	30.188,6	190.614,4	220.803,0
Suministros .....	41.994,5	36.956,8	78.951,3
Otros servicios exteriores .....	113.289,3	302.056,0	415.345,4
<b>DOTACIÓN PARA AMOR. INMOVILIZADO</b> ...	<b>170.735,8</b>	<b>117.260,7</b>	<b>287.996,5</b>
<b>GASTOS FINANCIEROS</b> .....	..	<b>294.518,4</b>	<b>294.518,4</b>
<b>PERDIDAS INMOVILIZADO Y EXTRAORDINARIOS</b>	..	<b>25.193,9</b>	<b>25.193,9</b>

#### G.3.1.2. Distribución del gasto de explotación

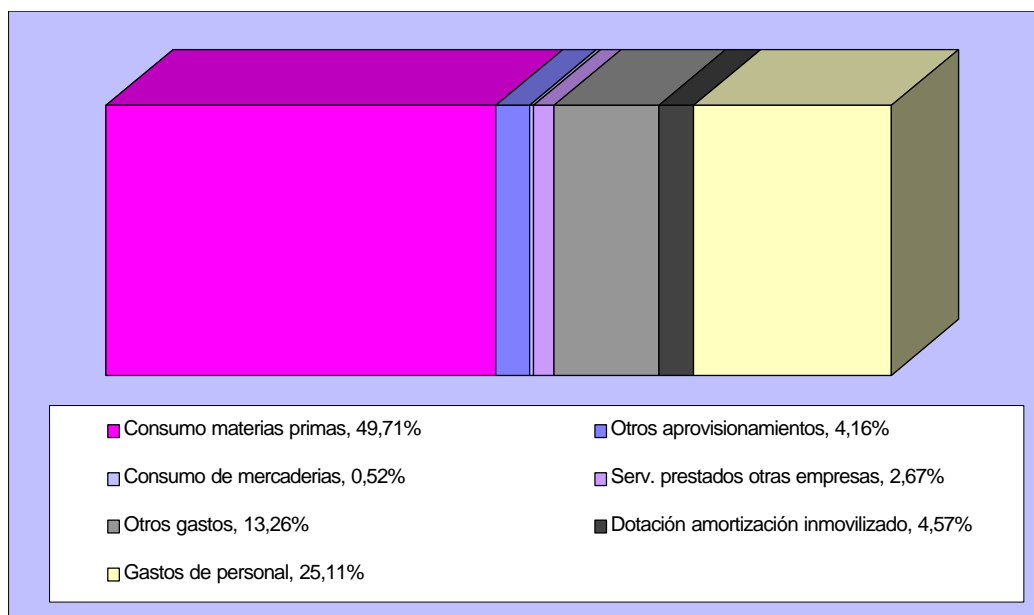



### 3.1. INDUSTRIA TEXTIL

#### 3.1.5. IMPUESTOS LIGADOS A LA ACTIVIDAD POR NIVEL DE EMPLEO.

Miles de pesetas

	De 1 a 19 ocupados	De 20 o más ocupados	TOTAL
I.V.A. LIQUIDADO (simplificado) .....	3.602,8	-	3.602,8
I.V.A. REPERCUTIDO (ordinario) .....	304.371,7	754.671,8	1.059.043,5
I.V.A. SOPORTADO (ordinario) .....	197.606,3	503.116,8	700.723,0
<b>IMPUESTOS LIGADOS A LA PRODUCCIÓN ..</b>	<b>4.723,9</b>	<b>6.316,2</b>	<b>11.040,2</b>
Impuesto de Fabricación .....	-	-	-
I.A.E. ....	4.291,9	5.417,7	9.709,6
Otros .....	432,0	898,5	1.330,5

#### 3.1.6. RATIOS POR NIVEL DE EMPLEO.

Miles de pesetas

	De 1 a 19 ocupados	De 20 o más ocupados	TOTAL
Horas trabajadas/personal ocupado .....	1.761,34	1.743,22	1.751,62
Producción a salida de fábrica (sin I.V.A.)/personal ocupado (miles ptas.) .....	4.705,64	8.963,13	6.990,88
Valor añadido bruto a coste de los factores/personal ocupado (miles ptas.) .....	1.822,96	3.188,48	2.555,91
Costes de personal/personal ocupado (miles de ptas.) .....	1.325,63	1.826,16	1.594,29
Excedente bruto de explotación/personal ocupado (miles ptas.) .....	497,33	1.362,31	961,62
Producción a salida de fábrica (sin I.V.A.)/horas trabajadas (ptas.) .....	2.671,63	5.141,70	3.991,10
Valor añadido bruto a coste de los factores/horas trabajadas (ptas.) .....	1.034,98	1.829,07	1.459,17
Excedente bruto de explotación/horas trabajadas (ptas.) .....	282,36	781,49	548,99
Consumos intermedios (sin I.V.A.)/Producción a salida de fábrica (sin I.V.A.)(%) .....	61,30	64,32	63,38
Gastos financieros/Producción a salida de fábrica (sin I.V.A.) (%) .....	..	6,16	4,24
Inversiones (sin I.V.A.)/Producción a salida de fábrica (sin I.V.A.) (%) .....	0,82	0,60	0,66
Costes de personal/Valor añadido bruto al coste de los factores (%) .....	72,72	57,27	62,38
Excedente bruto de explotación/Valor añadido bruto a c.f. (%) .....	27,28	42,73	37,62





## 3.2. CONFECCIÓN Y PELETERÍA

### 3.2.1 PRINCIPALES MACROMAGNITUDES POR NIVEL DE EMPLEO.

Miles de pesetas

	De 1 a 19 ocupados	De 20 o más ocupados	TOTAL
<b>1. PERSONAS OCUPADAS (Unidades) . . . . .</b>	<b>941</b>	<b>1.424</b>	<b>2.365</b>
<b>2. HORAS TRABAJADAS (Unidades) . . . . .</b>	<b>1.653.078</b>	<b>2.479.114</b>	<b>4.132.192</b>
<b>3. PRODUCCIÓN A SALIDA DE FÁBRICA (sin I.V.A.)</b>	<b>2.445.259,0</b>	<b>11.854.275,6</b>	<b>14.299.534,5</b>
Ventas netas de productos . . . . .	2.302.723,6	11.137.428,1	13.440.151,7
Ingresos por reventa . . . . .	3.495,8	57.711,0	61.206,8
Consumo de mercaderías (-) . . . . .	2.882,3	63.018,8	65.901,0
Prestación de servicios . . . . .	135.849,7	569.670,8	705.520,5
Trabajos para su inmovilizado . . . . .	-	-	-
Otros ingresos de explotación . . . . .	1.633,7	39.105,1	40.738,9
Variación de existencias . . . . .	4.438,4	113.379,3	117.817,7
Impuestos especiales . . . . .	-	-	-
<b>4. CONSUMO INTERMEDIO (sin I.V.A.) . . . . .</b>	<b>1.045.946,4</b>	<b>7.497.363,8</b>	<b>8.543.310,2</b>
Consumo de materias primas . . . . .	714.223,2	4.110.371,2	4.824.594,4
Otros aprovisionamientos . . . . .	33.367,4	312.848,7	346.216,1
Servicios prestados por otras empresas . . . . .	32.590,0	1.542.698,6	1.575.288,6
Otros gastos . . . . .	265.765,7	1.531.445,4	1.797.211,1
<b>5. VALOR AÑADIDO BRUTO (sin I.V.A.)(3-4) . . . . .</b>	<b>1.399.312,6</b>	<b>4.356.911,7</b>	<b>5.756.224,3</b>
<b>6. SUBVENCIONES DE EXPLOTACIÓN . . . . .</b>	<b>59.186,4</b>	<b>42.647,0</b>	<b>101.833,3</b>
<b>7. IMPUESTOS LIGADOS A LA PRODUCCIÓN . . . . .</b>	<b>6.962,7</b>	<b>15.190,9</b>	<b>22.153,6</b>
<b>8. VALOR AÑADIDO BRUTOcf(5+6-7) . . . . .</b>	<b>1.451.536,3</b>	<b>4.384.367,8</b>	<b>5.835.904,1</b>
Coste de personal . . . . .	1.045.751,2	2.688.734,2	3.734.485,4
Excedente bruto de explotación . . . . .	405.785,2	1.695.633,6	2.101.418,8
<b>9. I.V.A.repercutido . . . . .</b>	<b>384.759,9</b>	<b>1.855.440,0</b>	<b>2.240.199,9</b>
<b>10. I.V.A. soportado . . . . .</b>	<b>217.955,4</b>	<b>1.263.328,1</b>	<b>1.481.283,5</b>
<b>11. GASTOS FINANCIEROS . . . . .</b>	<b>..</b>	<b>521.876,8</b>	<b>521.876,8</b>
<b>12. INVERSIONES . . . . .</b>	<b>634.796,3</b>	<b>272.012,8</b>	<b>906.809,1</b>

### 3.2.2. PERSONAS OCUPADAS, HORAS TRABAJADAS Y GASTOS DE PERSONAL POR NIVEL DE EMPLEO.

Miles de pesetas

	De 1 a 19 ocupados	De 20 o más ocupados	TOTAL
<b>PERSONAS OCUPADAS (Unidades) . . . . .</b>	<b>941</b>	<b>1.424</b>	<b>2.365</b>
<b>HORAS TRABAJADAS (Unidades) . . . . .</b>	<b>1.653.078</b>	<b>2.479.114</b>	<b>4.132.192</b>
<b>GASTOS DE PERSONAL . . . . .</b>	<b>1.045.751,2</b>	<b>2.688.734,2</b>	<b>3.734.485,4</b>
Sueldos y salarios . . . . .	770.886,3	2.008.275,2	2.779.161,6
Indemnizaciones . . . . .	47,4	26.770,4	26.817,8
Cargas sociales . . . . .	274.817,5	653.688,5	928.506,0





### G.3.2.1. Distribución de los gastos de personal

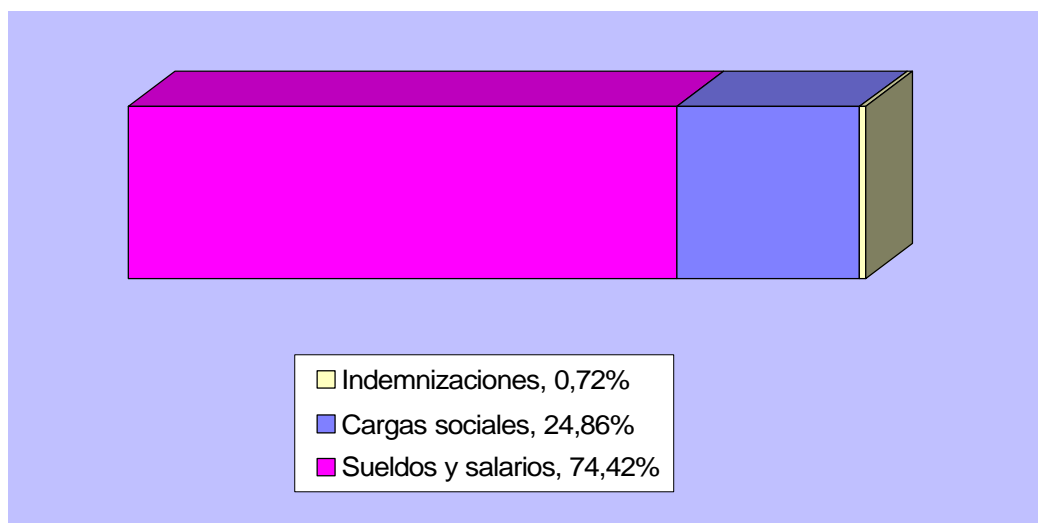

### 3.2.3. INGRESOS CORRIENTES, VARIACIÓN DE EXISTENCIAS E INVERSIONES POR NIVEL DE EMPLEO.

Miles de pesetas

	De 1 a 19 ocupados	De 20 o más ocupados	TOTAL
<b>VENTAS</b> .....	<b>2.442.069,1</b>	<b>11.764.809,9</b>	<b>14.206.879,0</b>
Ventas netas de productos .....	2.302.723,6	11.137.428,1	13.440.151,7
Ventas de mercadería .....	3.495,8	57.711,0	61.206,8
Prestación de servicios .....	135.849,7	569.670,8	705.520,5
<b>OTROS INGRESOS</b> .....	<b>60.820,1</b>	<b>81.752,1</b>	<b>142.572,2</b>
Por inmovilizado .....	-	-	-
Subvenciones .....	59.186,4	42.647,0	101.833,3
Otros .....	1.633,7	39.105,1	40.738,9
<b>VARIACIÓN DE EXISTENCIAS</b> .....	<b>4.438,4</b>	<b>113.379,3</b>	<b>117.817,7</b>
<b>INVERSIONES</b> .....	<b>634.796,3</b>	<b>272.012,8</b>	<b>906.809,1</b>







### 3.2. CONFECCIÓN Y PELETERÍA

#### 3.2.4. CONSUMO, SERVICIOS EXTERIORES, AMORTIZACIONES, GASTOS FINANCIEROS, PÉRDIDAS DE INMOVILIZADO Y EXTRAORDINARIOS POR NIVEL DE EMPLEO.

Miles de pesetas

	De 1 a 19 ocupados	De 20 o más ocupados	TOTAL
<b>CONSUMO</b> .....	<b>783.063,0</b>	<b>6.028.937,2</b>	<b>6.812.000,2</b>
Consumo de materias primas .....	714.223,2	4.110.371,2	4.824.594,4
Otros aprovisionamientos .....	33.367,4	312.848,7	346.216,1
Consumo de mercaderías .....	2.882,3	63.018,8	65.901,0
Servicios prestados por otras empresas .....	32.590,0	1.542.698,6	1.575.288,6
<b>OTROS GASTOS</b> .....	<b>265.765,7</b>	<b>1.531.445,4</b>	<b>1.797.211,1</b>
Gastos I+D .....	..	-	-
Arrendamientos .....	12.403,2	68.657,2	81.060,5
Reparaciones .....	..	65.184,3	65.184,3
Servicios de profesionales independientes .....	75.002,8	519.198,6	594.201,4
Suministros .....	63.597,6	103.292,5	166.890,1
Otros servicios exteriores .....	114.762,1	775.112,7	889.874,8
<b>DOTACIÓN PARA AMOR. INMOVILIZADO</b> ...	<b>6.842,5</b>	<b>287.631,8</b>	<b>294.474,2</b>
<b>GASTOS FINANCIEROS</b> .....	..	<b>521.876,8</b>	<b>521.876,8</b>
<b>PERDIDAS INMOVILIZADO Y EXTRAORDINARIOS</b>	..	<b>91.460,8</b>	<b>91.460,8</b>

#### G.3.2.2. Distribución del gasto de explotación

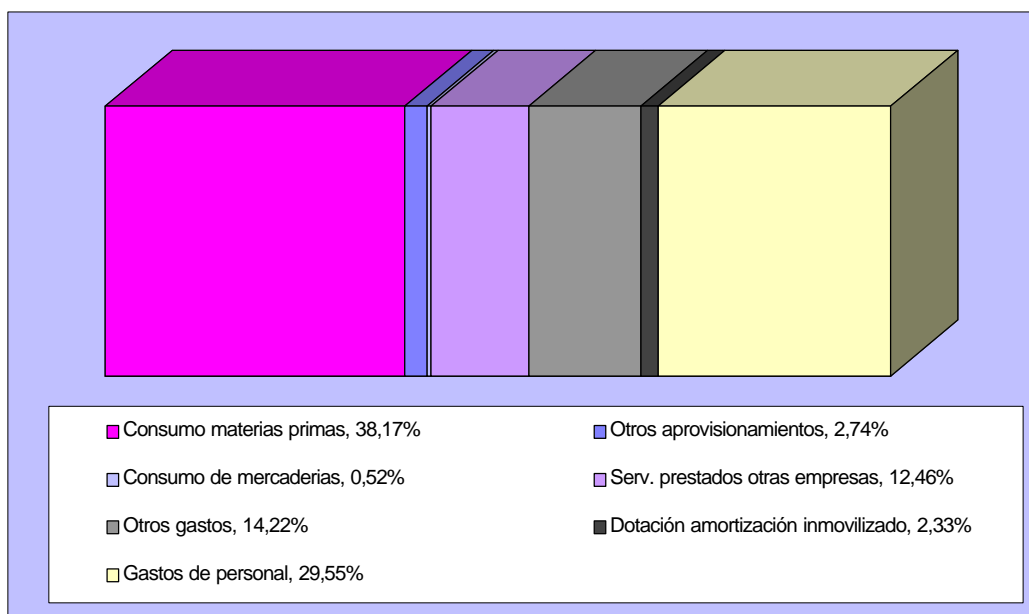



## 3.2. CONFECCIÓN Y PELETERÍA

### 3.2.5. IMPUESTOS LIGADOS A LA ACTIVIDAD POR NIVEL DE EMPLEO.

Miles de pesetas

	De 1 a 19 ocupados	De 20 o más ocupados	TOTAL
I.V.A. LIQUIDADO (simplificado) .....	-	-	-
I.V.A. REPERCUTIDO (ordinario) .....	384.759,9	1.855.440,0	2.240.199,9
I.V.A. SOPORTADO (ordinario) .....	217.955,4	1.263.328,1	1.481.283,5
<b>IMPUESTOS LIGADOS A LA PRODUCCIÓN ..</b>	<b>6.962,7</b>	<b>15.190,9</b>	<b>22.153,6</b>
Impuesto de Fabricación .....	-	-	-
I.A.E. ....	3.699,0	9.036,9	12.735,9
Otros .....	3.263,6	6.154,0	9.417,6

### 3.2.6. RATIOS POR NIVEL DE EMPLEO.

Miles de pesetas

	De 1 a 19 ocupados	De 20 o más ocupados	TOTAL
Horas trabajadas/personal ocupado .....	1.756,72	1.740,95	1.747,23
Producción a salida de fábrica (sin I.V.A.)/personal ocupado (miles ptas.) .....	2.598,57	8.324,63	6.046,31
Valor añadido bruto a coste de los factores/personal ocupado (miles ptas.) .....	1.542,55	3.078,91	2.467,61
Costes de personal/personal ocupado (miles de ptas.) .....	1.111,32	1.888,16	1.579,06
Excedente bruto de explotación/personal ocupado (miles ptas.) .....	431,23	1.190,75	888,55
Producción a salida de fábrica (sin I.V.A.)/horas trabajadas (ptas.) .....	1.479,22	4.781,66	3.460,52
Valor añadido bruto a coste de los factores/horas trabajadas (ptas.) .....	878,08	1.768,52	1.412,30
Excedente bruto de explotación/horas trabajadas (ptas.) .....	245,47	683,97	508,55
Consumos intermedios (sin I.V.A.)/Producción a salida de fábrica (sin I.V.A.)(%) .....	42,77	63,25	59,75
Gastos financieros/Producción a salida de fábrica (sin I.V.A.) (%) .....	..	4,40	3,65
Inversiones (sin I.V.A.)/Producción a salida de fábrica (sin I.V.A.) (%) .....	25,96	2,29	6,34
Costes de personal/Valor añadido bruto al coste de los factores (%) .....	72,04	61,33	63,99
Excedente bruto de explotación/Valor añadido bruto a c.f. (%) .....	27,96	38,67	36,01





## 4. INDUSTRIA DEL CUERO Y DEL CALZADO

### 4.1 PRINCIPALES MACROMAGNITUDES POR NIVEL DE EMPLEO.

Miles de pesetas

	De 1 a 19 ocupados	De 20 o más ocupados	TOTAL
<b>1. PERSONAS OCUPADAS (Unidades) . . . . .</b>	<b>1.229</b>	<b>1.506</b>	<b>2.735</b>
<b>2. HORAS TRABAJADAS (Unidades) . . . . .</b>	<b>2.121.266</b>	<b>2.652.880</b>	<b>4.774.146</b>
<b>3. PRODUCCIÓN A SALIDA DE FÁBRICA (sin I.V.A.)</b>	<b>10.353.654,0</b>	<b>27.355.542,8</b>	<b>37.709.196,8</b>
Ventas netas de productos . . . . .	10.338.757,7	25.747.005,6	36.085.763,4
Ingresos por reventa . . . . .	67.336,6	54.573,8	121.910,4
Consumo de mercaderías (-) . . . . .	647.195,2	32.277,9	679.473,1
Prestación de servicios . . . . .	729.864,8	1.305.431,3	2.035.296,1
Trabajos para su inmovilizado . . . . .	-	-	-
Otros ingresos de explotación . . . . .	22.535,9	81.021,2	103.557,1
Variación de existencias . . . . .	-157.645,7	199.788,6	42.142,9
Impuestos especiales . . . . .	-	-	-
<b>4. CONSUMO INTERMEDIO (sin I.V.A.) . . . . .</b>	<b>7.395.665,0</b>	<b>21.579.306,0</b>	<b>28.974.971,0</b>
Consumo de materias primas . . . . .	5.444.310,1	15.116.963,5	20.561.273,6
Otros aprovisionamientos . . . . .	348.648,9	2.570.625,8	2.919.274,7
Servicios prestados por otras empresas . . . . .	436.171,7	1.700.213,5	2.136.385,2
Otros gastos . . . . .	1.166.534,3	2.191.503,2	3.358.037,4
<b>5. VALOR AÑADIDO BRUTO (sin I.V.A.)(3-4) . . . . .</b>	<b>2.957.989,0</b>	<b>5.776.236,8</b>	<b>8.734.225,8</b>
<b>6. SUBVENCIONES DE EXPLOTACIÓN . . . . .</b>	<b>142,8</b>	<b>19.922,6</b>	<b>20.065,4</b>
<b>7. IMPUESTOS LIGADOS A LA PRODUCCIÓN . . . . .</b>	<b>16.549,0</b>	<b>60.627,0</b>	<b>77.176,0</b>
<b>8. VALOR AÑADIDO BRUTOcf(5+6-7) . . . . .</b>	<b>2.941.582,7</b>	<b>5.735.532,5</b>	<b>8.677.115,2</b>
Coste de personal . . . . .	1.732.866,6	3.791.820,6	5.524.687,3
Excedente bruto de explotación . . . . .	1.208.716,1	1.943.711,8	3.152.427,9
<b>9. I.V.A.repercutido . . . . .</b>	<b>1.165.160,9</b>	<b>3.848.234,7</b>	<b>5.013.395,5</b>
<b>10. I.V.A. soportado . . . . .</b>	<b>1.404.874,7</b>	<b>3.305.208,9</b>	<b>4.710.083,7</b>
<b>11. GASTOS FINANCIEROS . . . . .</b>	<b>..</b>	<b>836.332,4</b>	<b>836.332,4</b>
<b>12. INVERSIONES . . . . .</b>	<b>224.390,4</b>	<b>763.761,9</b>	<b>988.152,2</b>

### 4.2. PERSONAS OCUPADAS, HORAS TRABAJADAS Y GASTOS DE PERSONAL POR NIVEL DE EMPLEO.

Miles de pesetas

	De 1 a 19 ocupados	De 20 o más ocupados	TOTAL
<b>PERSONAS OCUPADAS (Unidades) . . . . .</b>	<b>1.229</b>	<b>1.506</b>	<b>2.735</b>
<b>HORAS TRABAJADAS (Unidades) . . . . .</b>	<b>2.121.266</b>	<b>2.652.880</b>	<b>4.774.146</b>
<b>GASTOS DE PERSONAL . . . . .</b>	<b>1.732.866,6</b>	<b>3.791.820,6</b>	<b>5.524.687,3</b>
Sueldos y salarios . . . . .	1.303.375,1	2.898.859,2	4.202.234,3
Indemnizaciones . . . . .	34.083,4	2.292,3	36.375,6
Cargas sociales . . . . .	395.408,2	890.669,1	1.286.077,3



## 4. INDUSTRIA DEL CUERO Y DEL CALZADO



### G.4.1. Distribución de los gastos de personal

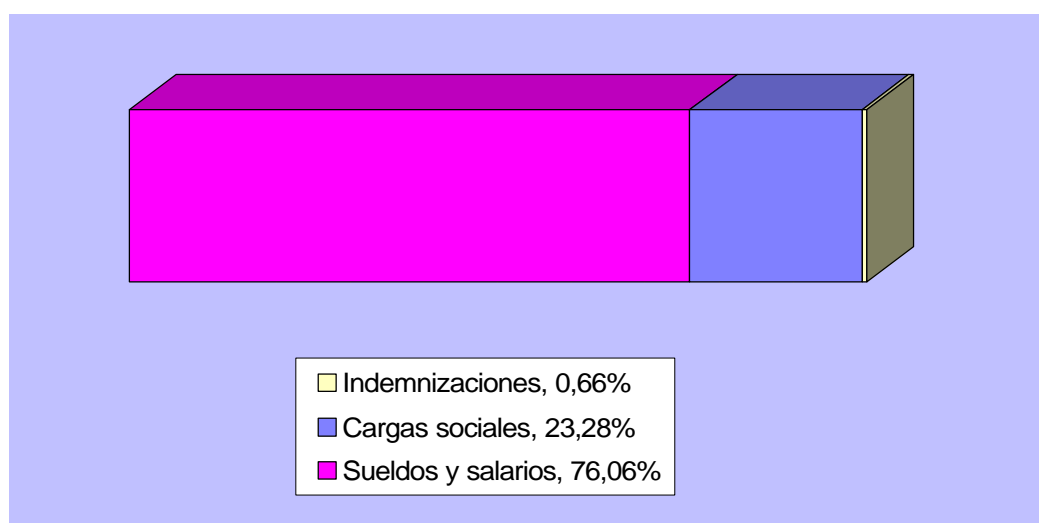

### 4.3. INGRESOS CORRIENTES, VARIACIÓN DE EXISTENCIAS E INVERSIONES POR NIVEL DE EMPLEO.

Miles de pesetas

	De 1 a 19 ocupados	De 20 o más ocupados	TOTAL
<b>VENTAS</b> .....	<b>11.135.959,1</b>	<b>27.107.010,7</b>	<b>38.242.969,8</b>
Ventas netas de productos .....	10.338.757,7	25.747.005,6	36.085.763,4
Ventas de mercadería .....	67.336,6	54.573,8	121.910,4
Prestación de servicios .....	729.864,8	1.305.431,3	2.035.296,1
<b>OTROS INGRESOS</b> .....	<b>22.678,6</b>	<b>100.943,9</b>	<b>123.622,5</b>
Por inmovilizado .....	-	-	-
Subvenciones .....	142,8	19.922,6	20.065,4
Otros .....	22.535,9	81.021,2	103.557,1
<b>VARIACIÓN DE EXISTENCIAS</b> .....	<b>-157.645,7</b>	<b>199.788,6</b>	<b>42.142,9</b>
<b>INVERSIONES</b> .....	<b>224.390,4</b>	<b>763.761,9</b>	<b>988.152,2</b>





## 4. INDUSTRIA DEL CUERO Y DEL CALZADO

### 4.4. CONSUMO, SERVICIOS EXTERIORES, AMORTIZACIONES, GASTOS FINANCIEROS, PÉRDIDAS DE INMOVILIZADO Y EXTRAORDINARIOS POR NIVEL DE EMPLEO.

Miles de pesetas

	De 1 a 19 ocupados	De 20 o más ocupados	TOTAL
<b>CONSUMO</b> .....	<b>6.876.325,9</b>	<b>19.420.080,7</b>	<b>26.296.406,6</b>
Consumo de materias primas .....	5.444.310,1	15.116.963,5	20.561.273,6
Otros aprovisionamientos .....	348.648,9	2.570.625,8	2.919.274,7
Consumo de mercaderías .....	647.195,2	32.277,9	679.473,1
Servicios prestados por otras empresas .....	436.171,7	1.700.213,5	2.136.385,2
<b>OTROS GASTOS</b> .....	<b>1.166.534,3</b>	<b>2.191.503,2</b>	<b>3.358.037,4</b>
Gastos I+D .....	..	4.082,1	4.082,1
Arrendamientos .....	45.838,1	88.398,2	134.236,4
Reparaciones .....	..	291.641,8	291.641,8
Servicios de profesionales independientes .....	258.443,9	591.207,7	849.651,5
Suministros .....	268.388,2	530.568,0	798.956,2
Otros servicios exteriores .....	593.864,1	685.605,3	1.279.469,4
<b>DOTACIÓN PARA AMOR. INMOVILIZADO</b> ...	<b>179.906,6</b>	<b>450.256,6</b>	<b>630.163,2</b>
<b>GASTOS FINANCIEROS</b> .....	<b>..</b>	<b>836.332,4</b>	<b>836.332,4</b>
<b>PERDIDAS INMOVILIZADO Y EXTRAORDINARIOS</b>	<b>..</b>	<b>68.474,8</b>	<b>68.474,8</b>

#### G.4.2. Distribución del gasto de explotación

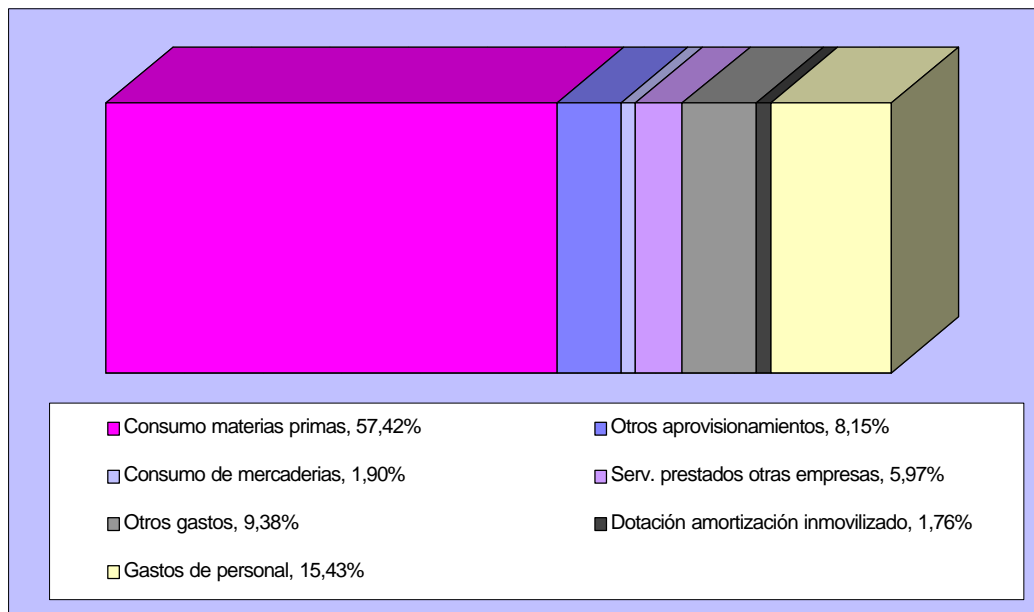



## 4. INDUSTRIA DEL CUERO Y DEL CALZADO

### 4.5. IMPUESTOS LIGADOS A LA ACTIVIDAD POR NIVEL DE EMPLEO.

Miles de pesetas

	De 1 a 19 ocupados	De 20 o más ocupados	TOTAL
I.V.A. LIQUIDADO (simplificado) .....	-	-	-
I.V.A. REPERCUTIDO (ordinario) .....	1.165.160,9	3.848.234,7	5.013.395,5
I.V.A. SOPORTADO (ordinario) .....	1.404.874,7	3.305.208,9	4.710.083,7
<b>IMPUESTOS LIGADOS A LA PRODUCCIÓN ..</b>	<b>16.549,0</b>	<b>60.627,0</b>	<b>77.176,0</b>
Impuesto de Fabricación .....	-	-	-
I.A.E. ....	9.872,1	43.532,0	53.404,1
Otros .....	6.676,9	17.095,0	23.771,9

### 4.6. RATIOS POR NIVEL DE EMPLEO.

Miles de pesetas

	De 1 a 19 ocupados	De 20 o más ocupados	TOTAL
Horas trabajadas/personal ocupado .....	1.726,01	1.761,54	1.745,57
Producción a salida de fábrica (sin I.V.A.)/personal ocupado (miles ptas.) .....	8.424,45	18.164,37	13.787,64
Valor añadido bruto a coste de los factores/personal ocupado (miles ptas.) .....	2.393,48	3.808,45	3.172,62
Costes de personal/personal ocupado (miles de ptas.) .....	1.409,98	2.517,81	2.020,00
Excedente bruto de explotación/personal ocupado (miles ptas.) .....	983,50	1.290,65	1.152,62
Producción a salida de fábrica (sin I.V.A.)/horas trabajadas (ptas.) .....	4.880,88	10.311,64	7.898,63
Valor añadido bruto a coste de los factores/horas trabajadas (ptas.) .....	1.386,71	2.162,00	1.817,52
Excedente bruto de explotación/horas trabajadas (ptas.) .....	569,81	732,68	660,31
Consumos intermedios (sin I.V.A.)/Producción a salida de fábrica (sin I.V.A.)(%) .....	71,43	78,88	76,84
Gastos financieros/Producción a salida de fábrica (sin I.V.A.) (%) .....	..	3,06	2,22
Inversiones (sin I.V.A.)/Producción a salida de fábrica (sin I.V.A.) (%) .....	2,17	2,79	2,62
Costes de personal/Valor añadido bruto al coste de los factores (%) .....	58,91	66,11	63,67
Excedente bruto de explotación/Valor añadido bruto a c.f. (%) .....	41,09	33,89	36,33





## 4.1. PREPARACIÓN, CURTIDO Y ACABADO DEL CUERO

### 4.1.1. PRINCIPALES MACROMAGNITUDES POR NIVEL DE EMPLEO.

Miles de pesetas

	De 1 a 19 ocupados	De 20 o más ocupados	TOTAL
<b>1. PERSONAS OCUPADAS (Unidades) . . . . .</b>	<b>188</b>	<b>854</b>	<b>1.042</b>
<b>2. HORAS TRABAJADAS (Unidades) . . . . .</b>	<b>334.349</b>	<b>1.529.140</b>	<b>1.863.489</b>
<b>3. PRODUCCIÓN A SALIDA DE FÁBRICA (sin I.V.A.)</b>	<b>1.750.838,3</b>	<b>20.408.005,3</b>	<b>22.158.843,5</b>
Ventas netas de productos . . . . .	1.552.972,3	18.969.795,2	20.522.767,5
Ingresos por reventa . . . . .	67.336,6	52.443,8	119.780,4
Consumo de mercaderías (-) . . . . .	647.195,2	30.246,2	677.441,4
Prestación de servicios . . . . .	729.864,8	1.297.995,1	2.027.859,9
Trabajos para su inmovilizado . . . . .	-	-	-
Otros ingresos de explotación . . . . .	8.835,3	20.900,3	29.735,6
Variación de existencias . . . . .	39.024,5	97.117,2	136.141,7
Impuestos especiales . . . . .	-	-	-
<b>4. CONSUMO INTERMEDIO (sin I.V.A.) . . . . .</b>	<b>1.070.496,7</b>	<b>16.189.444,0</b>	<b>17.259.940,8</b>
Consumo de materias primas . . . . .	599.936,5	11.544.736,7	12.144.673,3
Otros aprovisionamientos . . . . .	223.211,4	2.222.831,7	2.446.043,1
Servicios prestados por otras empresas . . . . .	14.835,7	846.273,9	861.109,7
Otros gastos . . . . .	232.513,1	1.575.601,6	1.808.114,7
<b>5. VALOR AÑADIDO BRUTO (sin I.V.A.)(3-4) . .</b>	<b>680.341,5</b>	<b>4.218.561,2</b>	<b>4.898.902,8</b>
<b>6. SUBVENCIONES DE EXPLOTACIÓN . . . . .</b>	<b>142,8</b>	<b>13.144,2</b>	<b>13.287,0</b>
<b>7. IMPUESTOS LIGADOS A LA PRODUCCIÓN .</b>	<b>3.845,7</b>	<b>52.128,3</b>	<b>55.974,0</b>
<b>8. VALOR AÑADIDO BRUTOcf(5+6-7) . . . . .</b>	<b>676.638,6</b>	<b>4.179.577,1</b>	<b>4.856.215,7</b>
Coste de personal . . . . .	347.736,8	2.592.738,8	2.940.475,6
Excedente bruto de explotación . . . . .	328.901,8	1.586.838,3	1.915.740,1
<b>9. I.V.A.repercutido . . . . .</b>	<b>343.932,0</b>	<b>3.327.984,2</b>	<b>3.671.916,2</b>
<b>10. I.V.A. soportado . . . . .</b>	<b>318.782,5</b>	<b>2.420.167,0</b>	<b>2.738.949,5</b>
<b>11. GASTOS FINANCIEROS . . . . .</b>	<b>..</b>	<b>651.389,7</b>	<b>651.389,7</b>
<b>12. INVERSIONES . . . . .</b>	<b>92.316,8</b>	<b>541.761,2</b>	<b>634.078,0</b>

### 4.1.2. PERSONAS OCUPADAS, HORAS TRABAJADAS Y GASTOS DE PERSONAL POR NIVEL DE EMPLEO.

Miles de pesetas

	De 1 a 19 ocupados	De 20 o más ocupados	TOTAL
<b>PERSONAS OCUPADAS (Unidades) . . . . .</b>	<b>188</b>	<b>854</b>	<b>1.042</b>
<b>HORAS TRABAJADAS (Unidades) . . . . .</b>	<b>334.349</b>	<b>1.529.140</b>	<b>1.863.489</b>
<b>GASTOS DE PERSONAL . . . . .</b>	<b>347.736,8</b>	<b>2.592.738,8</b>	<b>2.940.475,6</b>
Sueldos y salarios . . . . .	261.949,5	1.976.864,5	2.238.814,0
Indemnizaciones . . . . .	736,7	2.060,9	2.797,6
Cargas sociales . . . . .	85.050,6	613.813,4	698.864,0





## 4.1. PREPARACIÓN, CURTIDO Y ACABADO DEL CUERO

### G.4.1.1. Distribución de los gastos de personal

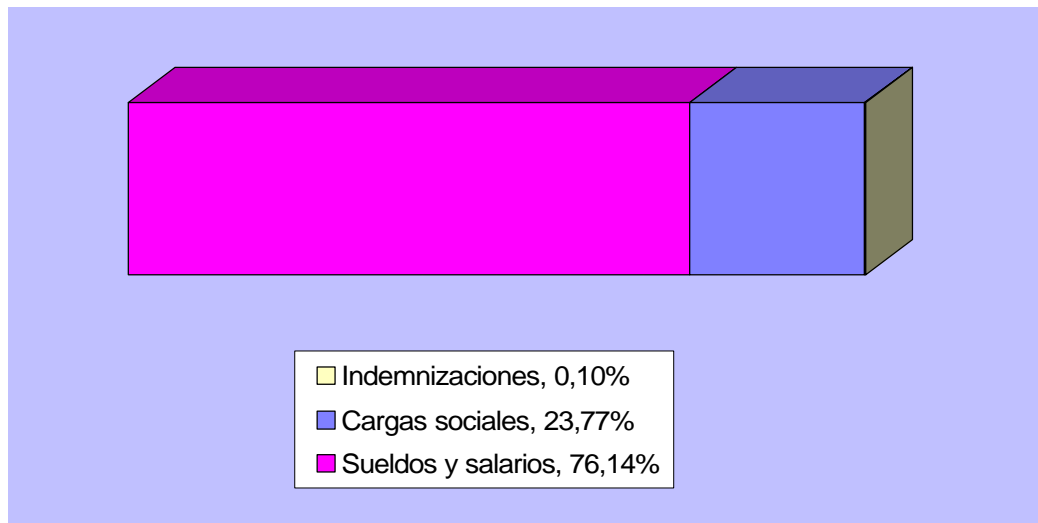

### 4.1.3. INGRESOS CORRIENTES, VARIACIÓN DE EXISTENCIAS E INVERSIONES POR NIVEL DE EMPLEO.

Miles de pesetas

	De 1 a 19 ocupados	De 20 o más ocupados	TOTAL
<b>VENTAS</b> .....	<b>2.350.173,7</b>	<b>20.320.234,1</b>	<b>22.670.407,7</b>
Ventas netas de productos .....	1.552.972,3	18.969.795,2	20.522.767,5
Ventas de mercadería .....	67.336,6	52.443,8	119.780,4
Prestación de servicios .....	729.864,8	1.297.995,1	2.027.859,9
<b>OTROS INGRESOS</b> .....	<b>8.978,1</b>	<b>34.044,5</b>	<b>43.022,5</b>
Por inmovilizado .....	-	-	-
Subvenciones .....	142,8	13.144,2	13.287,0
Otros .....	8.835,3	20.900,3	29.735,6
<b>VARIACIÓN DE EXISTENCIAS</b> .....	<b>39.024,5</b>	<b>97.117,2</b>	<b>136.141,7</b>
<b>INVERSIONES</b> .....	<b>92.316,8</b>	<b>541.761,2</b>	<b>634.078,0</b>







## 4.1. PREPARACIÓN, CURTIDO Y ACABADO DEL CUERO

### 4.1.4. CONSUMO, SERVICIOS EXTERIORES, AMORTIZACIONES, GASTOS FINANCIEROS, PÉRDIDAS DE INMOVILIZADO Y EXTRAORDINARIOS POR NIVEL DE EMPLEO.

Miles de pesetas

	De 1 a 19 ocupados	De 20 o más ocupados	TOTAL
<b>CONSUMO</b> .....	<b>1.485.178,8</b>	<b>14.644.088,7</b>	<b>16.129.267,5</b>
Consumo de materias primas .....	599.936,5	11.544.736,7	12.144.673,3
Otros aprovisionamientos .....	223.211,4	2.222.831,7	2.446.043,1
Consumo de mercaderías .....	647.195,2	30.246,2	677.441,4
Servicios prestados por otras empresas .....	14.835,7	846.273,9	861.109,7
<b>OTROS GASTOS</b> .....	<b>232.513,1</b>	<b>1.575.601,6</b>	<b>1.808.114,7</b>
Gastos I+D .....	..	509,0	509,0
Arrendamientos .....	15.464,4	68.993,6	84.457,9
Reparaciones .....	..	219.898,1	219.898,1
Servicios de profesionales independientes .....	27.613,8	412.175,1	439.788,9
Suministros .....	80.498,6	436.932,2	517.430,8
Otros servicios exteriores .....	108.936,4	437.093,7	546.030,1
<b>DOTACIÓN PARA AMOR. INMOVILIZADO</b> ...	<b>51.583,2</b>	<b>340.704,4</b>	<b>392.287,5</b>
<b>GASTOS FINANCIEROS</b> .....	<b>..</b>	<b>651.389,7</b>	<b>651.389,7</b>
<b>PERDIDAS INMOVILIZADO Y EXTRAORDINARIOS</b>	<b>..</b>	<b>39.923,3</b>	<b>39.923,3</b>

#### G.4.1.2. Distribución del gasto de explotación

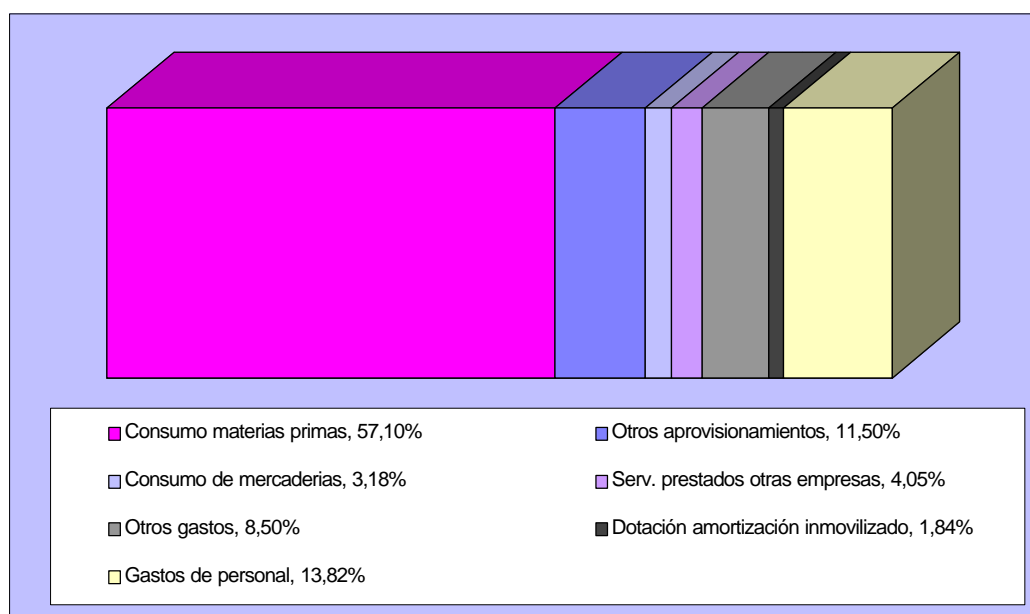



## 4.1. PREPARACIÓN, CURTIDO Y ACABADO DEL CUERO

### 4.1.5. IMPUESTOS LIGADOS A LA ACTIVIDAD POR NIVEL DE EMPLEO.

Miles de pesetas

	De 1 a 19 ocupados	De 20 o más ocupados	TOTAL
I.V.A. LIQUIDADO (simplificado) .....	-	-	-
I.V.A. REPERCUTIDO (ordinario) .....	343.932,0	3.327.984,2	3.671.916,2
I.V.A. SOPORTADO (ordinario) .....	318.782,5	2.420.167,0	2.738.949,5
<b>IMPUESTOS LIGADOS A LA PRODUCCIÓN ..</b>	<b>3.845,7</b>	<b>52.128,3</b>	<b>55.974,0</b>
Impuesto de Fabricación .....	-	-	-
I.A.E. ....	3.194,6	37.502,9	40.697,5
Otros .....	651,1	14.625,5	15.276,5

### 4.1.6. RATIOS POR NIVEL DE EMPLEO.

Miles de pesetas

	De 1 a 19 ocupados	De 20 o más ocupados	TOTAL
Horas trabajadas/personal ocupado .....	1.778,45	1.790,56	1.788,38
Producción a salida de fábrica (sin I.V.A.)/personal ocupado (miles ptas.) .....	9.312,97	23.896,96	21.265,68
Valor añadido bruto a coste de los factores/personal ocupado (miles ptas.) .....	3.599,14	4.894,12	4.660,48
Costes de personal/personal ocupado (miles de ptas.) .....	1.849,66	3.035,99	2.821,95
Excedente bruto de explotación/personal ocupado (miles ptas.) .....	1.749,48	1.858,12	1.838,52
Producción a salida de fábrica (sin I.V.A.)/horas trabajadas (ptas.) .....	5.236,56	13.346,07	11.891,05
Valor añadido bruto a coste de los factores/horas trabajadas (ptas.) .....	2.023,75	2.733,29	2.605,98
Excedente bruto de explotación/horas trabajadas (ptas.) .....	983,71	1.037,73	1.028,04
Consumos intermedios (sin I.V.A.)/Producción a salida de fábrica (sin I.V.A.)(%) .....	61,14	79,33	77,89
Gastos financieros/Producción a salida de fábrica (sin I.V.A.) (%) .....	..	3,19	2,94
Inversiones (sin I.V.A.)/Producción a salida de fábrica (sin I.V.A.) (%) .....	5,27	2,65	2,86
Costes de personal/Valor añadido bruto al coste de los factores (%) .....	51,39	62,03	60,55
Excedente bruto de explotación/Valor añadido bruto a c.f. (%) .....	48,61	37,97	39,45





## 4.2. INDUSTRIA DEL CALZADO

### 4.2.1. PRINCIPALES MACROMAGNITUDES POR NIVEL DE EMPLEO.

Miles de pesetas

	De 1 a 19 ocupados	De 20 o más ocupados	TOTAL
<b>1. PERSONAS OCUPADAS (Unidades) .....</b>	<b>1.041</b>	<b>651</b>	<b>1.692</b>
<b>2. HORAS TRABAJADAS (Unidades) .....</b>	<b>1.786.917</b>	<b>1.123.740</b>	<b>2.910.657</b>
<b>3. PRODUCCIÓN A SALIDA DE FÁBRICA (sin I.V.A.)</b>	<b>8.602.815,7</b>	<b>6.947.537,5</b>	<b>15.550.353,2</b>
Ventas netas de productos .....	8.785.785,4	6.777.210,5	15.562.995,9
Ingresos por reventa .....	-	2.130,0	2.130,0
Consumo de mercaderías (-) .....	-	2.031,6	2.031,6
Prestación de servicios .....	-	7.436,2	7.436,2
Trabajos para su inmovilizado .....	-	-	-
Otros ingresos de explotación .....	13.700,5	60.121,0	73.821,5
Variación de existencias .....	-196.670,2	102.671,4	-93.998,8
Impuestos especiales .....	-	-	-
<b>4. CONSUMO INTERMEDIO (sin I.V.A.) .....</b>	<b>6.325.168,2</b>	<b>5.389.861,9</b>	<b>11.715.030,2</b>
Consumo de materias primas .....	4.844.373,6	3.572.226,8	8.416.600,4
Otros aprovisionamientos .....	125.437,5	347.794,0	473.231,6
Servicios prestados por otras empresas .....	421.336,0	853.939,5	1.275.275,5
Otros gastos .....	934.021,1	615.901,6	1.549.922,7
<b>5. VALOR AÑADIDO BRUTO (sin I.V.A.)(3-4) ..</b>	<b>2.277.647,5</b>	<b>1.557.675,5</b>	<b>3.835.323,0</b>
<b>6. SUBVENCIONES DE EXPLOTACIÓN .....</b>	<b>-</b>	<b>6.778,4</b>	<b>6.778,4</b>
<b>7. IMPUESTOS LIGADOS A LA PRODUCCIÓN .</b>	<b>12.703,3</b>	<b>8.498,6</b>	<b>21.202,0</b>
<b>8. VALOR AÑADIDO BRUTOcf(5+6-7) .....</b>	<b>2.264.944,2</b>	<b>1.555.955,4</b>	<b>3.820.899,5</b>
Coste de personal .....	1.385.129,9	1.199.081,8	2.584.211,7
Excedente bruto de explotación .....	879.814,3	356.873,5	1.236.687,8
<b>9. I.V.A.repercutido .....</b>	<b>821.228,9</b>	<b>520.250,4</b>	<b>1.341.479,3</b>
<b>10. I.V.A. soportado .....</b>	<b>1.086.092,2</b>	<b>885.042,0</b>	<b>1.971.134,2</b>
<b>11. GASTOS FINANCIEROS .....</b>	<b>..</b>	<b>184.942,7</b>	<b>184.942,7</b>
<b>12. INVERSIONES .....</b>	<b>132.073,5</b>	<b>222.000,6</b>	<b>354.074,2</b>

### 4.2.2. PERSONAS OCUPADAS, HORAS TRABAJADAS Y GASTOS DE PERSONAL POR NIVEL DE EMPLEO.

Miles de pesetas

	De 1 a 19 ocupados	De 20 o más ocupados	TOTAL
<b>PERSONAS OCUPADAS (Unidades) .....</b>	<b>1.041</b>	<b>651</b>	<b>1.692</b>
<b>HORAS TRABAJADAS (Unidades) .....</b>	<b>1.786.917</b>	<b>1.123.740</b>	<b>2.910.657</b>
<b>GASTOS DE PERSONAL .....</b>	<b>1.385.129,9</b>	<b>1.199.081,8</b>	<b>2.584.211,7</b>
Sueldos y salarios .....	1.041.425,6	921.994,7	1.963.420,3
Indemnizaciones .....	33.346,7	231,4	33.578,1
Cargas sociales .....	310.357,6	276.855,7	587.213,3





G.4.2.1. Distribución de los gastos de personal

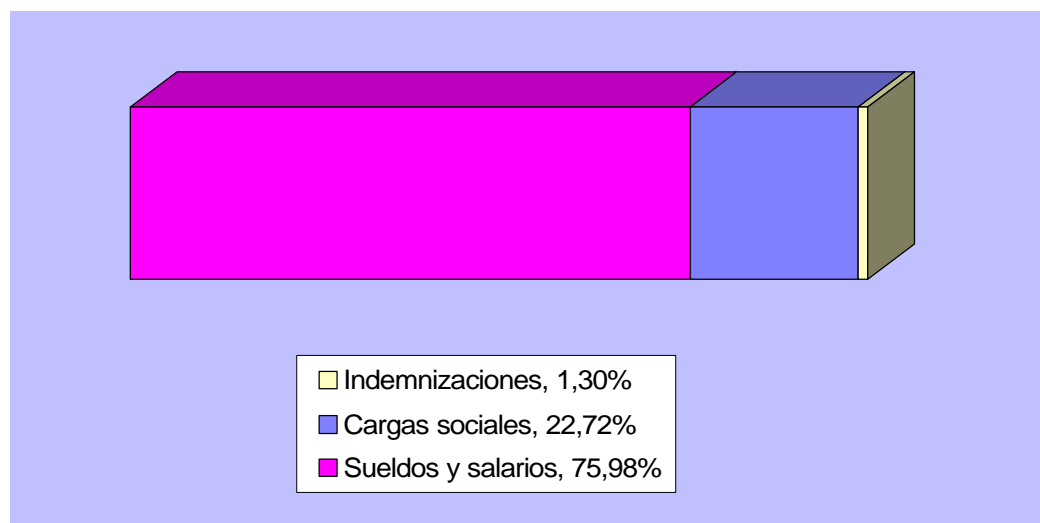

4.2.3. INGRESOS CORRIENTES, VARIACIÓN DE EXISTENCIAS E INVERSIONES POR NIVEL DE EMPLEO.

Miles de pesetas

	De 1 a 19 ocupados	De 20 o más ocupados	TOTAL
<b>VENTAS</b> .....	<b>8.785.785,4</b>	<b>6.786.776,7</b>	<b>15.572.562,1</b>
Ventas netas de productos .....	8.785.785,4	6.777.210,5	15.562.995,9
Ventas de mercadería .....	-	2.130,0	2.130,0
Prestación de servicios .....	-	7.436,2	7.436,2
<b>OTROS INGRESOS</b> .....	<b>13.700,5</b>	<b>66.899,4</b>	<b>80.600,0</b>
Por inmovilizado .....	-	-	-
Subvenciones .....	-	6.778,4	6.778,4
Otros .....	13.700,5	60.121,0	73.821,5
<b>VARIACIÓN DE EXISTENCIAS</b> .....	<b>-196.670,2</b>	<b>102.671,4</b>	<b>-93.998,8</b>
<b>INVERSIONES</b> .....	<b>132.073,5</b>	<b>222.000,6</b>	<b>354.074,2</b>





## 4.2. INDUSTRIA DEL CALZADO

### 4.2.4. CONSUMO, SERVICIOS EXTERIORES, AMORTIZACIONES, GASTOS FINANCIEROS, PÉRDIDAS DE INMOVILIZADO Y EXTRAORDINARIOS POR NIVEL DE EMPLEO.

Miles de pesetas

	De 1 a 19 ocupados	De 20 o más ocupados	TOTAL
<b>CONSUMO</b> .....	<b>5.391.147,1</b>	<b>4.775.992,0</b>	<b>10.167.139,1</b>
Consumo de materias primas .....	4.844.373,6	3.572.226,8	8.416.600,4
Otros aprovisionamientos .....	125.437,5	347.794,0	473.231,6
Consumo de mercaderías .....	-	2.031,6	2.031,6
Servicios prestados por otras empresas .....	421.336,0	853.939,5	1.275.275,5
<b>OTROS GASTOS</b> .....	<b>934.021,1</b>	<b>615.901,6</b>	<b>1.549.922,7</b>
Gastos I+D .....	..	3.573,2	3.573,2
Arrendamientos .....	30.373,7	19.404,7	49.778,4
Reparaciones .....	..	71.743,7	71.743,7
Servicios de profesionales independientes .....	230.830,1	179.032,6	409.862,7
Suministros .....	187.889,6	93.635,8	281.525,4
Otros servicios exteriores .....	484.927,7	248.511,6	733.439,3
<b>DOTACIÓN PARA AMOR. INMOVILIZADO</b> ...	<b>128.323,4</b>	<b>109.552,2</b>	<b>237.875,7</b>
<b>GASTOS FINANCIEROS</b> .....	..	<b>184.942,7</b>	<b>184.942,7</b>
<b>PERDIDAS INMOVILIZADO Y EXTRAORDINARIOS</b>	..	<b>28.551,5</b>	<b>28.551,5</b>

#### G.4.2.2. Distribución del gasto de explotación

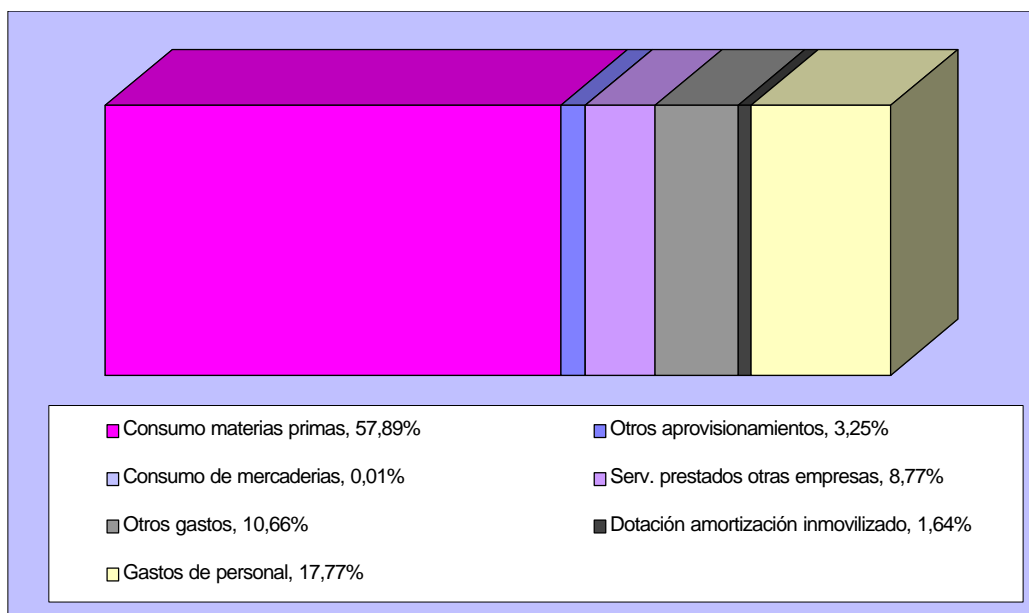



## 4.2. INDUSTRIA DEL CALZADO

### 4.2.5. IMPUESTOS LIGADOS A LA ACTIVIDAD POR NIVEL DE EMPLEO.

Miles de pesetas

	De 1 a 19 ocupados	De 20 o más ocupados	TOTAL
I.V.A. LIQUIDADO (simplificado) .....	-	-	-
I.V.A. REPERCUTIDO (ordinario) .....	821.228,9	520.250,4	1.341.479,3
I.V.A. SOPORTADO (ordinario) .....	1.086.092,2	885.042,0	1.971.134,2
<b>IMPUESTOS LIGADOS A LA PRODUCCIÓN ..</b>	<b>12.703,3</b>	<b>8.498,6</b>	<b>21.202,0</b>
Impuesto de Fabricación .....	-	-	-
I.A.E. ....	6.677,5	6.029,1	12.706,6
Otros .....	6.025,9	2.469,5	8.495,4

### 4.2.6. RATIOS POR NIVEL DE EMPLEO.

Miles de pesetas

	De 1 a 19 ocupados	De 20 o más ocupados	TOTAL
Horas trabajadas/personal ocupado .....	1.716,54	1.726,18	1.720,25
Producción a salida de fábrica (sin I.V.A.)/personal ocupado (miles ptas.) .....	8.263,99	10.672,10	9.190,52
Valor añadido bruto a coste de los factores/personal ocupado (miles ptas.) .....	2.175,74	2.390,10	2.258,21
Costes de personal/personal ocupado (miles de ptas.) .....	1.330,58	1.841,91	1.527,31
Excedente bruto de explotación/personal ocupado (miles ptas.) .....	845,16	548,19	730,90
Producción a salida de fábrica (sin I.V.A.)/horas trabajadas (ptas.) .....	4.814,33	6.182,51	5.342,56
Valor añadido bruto a coste de los factores/horas trabajadas (ptas.) .....	1.267,52	1.384,62	1.312,73
Excedente bruto de explotación/horas trabajadas (ptas.) .....	492,36	317,58	424,88
Consumos intermedios (sin I.V.A.)/Producción a salida de fábrica (sin I.V.A.)(%) .....	73,52	77,58	75,34
Gastos financieros/Producción a salida de fábrica (sin I.V.A.) (%) .....	..	2,66	1,19
Inversiones (sin I.V.A.)/Producción a salida de fábrica (sin I.V.A.) (%) .....	1,54	3,20	2,28
Costes de personal/Valor añadido bruto al coste de los factores (%) .....	61,16	77,06	67,63
Excedente bruto de explotación/Valor añadido bruto a c.f. (%) .....	38,84	22,94	32,37





## 5. INDUSTRIA DE LA MADERA Y EL CORCHO

### 5.1. PRINCIPALES MACROMAGNITUDES POR NIVEL DE EMPLEO.

Miles de pesetas

	De 1 a 19 ocupados	De 20 o más ocupados	TOTAL
<b>1. PERSONAS OCUPADAS (Unidades) . . . . .</b>	<b>1.587</b>	<b>1.174</b>	<b>2.761</b>
<b>2. HORAS TRABAJADAS (Unidades) . . . . .</b>	<b>2.814.587</b>	<b>2.113.550</b>	<b>4.928.137</b>
<b>3. PRODUCCIÓN A SALIDA DE FÁBRICA (sin I.V.A.)</b>	<b>11.644.000,3</b>	<b>11.109.001,8</b>	<b>22.753.002,1</b>
Ventas netas de productos . . . . .	11.532.596,2	10.851.198,2	22.383.794,4
Ingresos por reventa . . . . .	185.886,9	195.380,9	381.267,8
Consumo de mercaderías (-) . . . . .	174.283,8	162.292,8	336.576,6
Prestación de servicios . . . . .	63.329,2	198.956,9	262.286,1
Trabajos para su inmovilizado . . . . .	3.325,1	4.153,3	7.478,5
Otros ingresos de explotación . . . . .	18.816,0	32.218,7	51.034,8
Variación de existencias . . . . .	14.330,6	-10.613,5	3.717,2
Impuestos especiales . . . . .	-	-	-
<b>4. CONSUMO INTERMEDIO (sin I.V.A.) . . . . .</b>	<b>8.287.283,4</b>	<b>8.194.474,7</b>	<b>16.481.758,1</b>
Consumo de materias primas . . . . .	6.814.075,8	6.058.835,3	12.872.911,1
Otros aprovisionamientos . . . . .	349.300,1	544.107,1	893.407,3
Servicios prestados por otras empresas . . . . .	196.085,5	319.103,0	515.188,5
Otros gastos . . . . .	927.822,0	1.272.429,3	2.200.251,3
<b>5. VALOR AÑADIDO BRUTO (sin I.V.A.)(3-4) . . . . .</b>	<b>3.356.716,9</b>	<b>2.914.527,1</b>	<b>6.271.244,0</b>
<b>6. SUBVENCIONES DE EXPLOTACIÓN . . . . .</b>	<b>4.532,9</b>	<b>4.414,2</b>	<b>8.947,1</b>
<b>7. IMPUESTOS LIGADOS A LA PRODUCCIÓN . . . . .</b>	<b>30.466,7</b>	<b>16.690,0</b>	<b>47.156,7</b>
<b>8. VALOR AÑADIDO BRUTOcf(5+6-7) . . . . .</b>	<b>3.330.783,1</b>	<b>2.902.251,4</b>	<b>6.233.034,4</b>
Coste de personal . . . . .	2.634.475,1	2.247.675,5	4.882.150,7
Excedente bruto de explotación . . . . .	696.307,9	654.575,8	1.350.883,7
<b>9. I.V.A.repercutido . . . . .</b>	<b>1.835.381,4</b>	<b>1.798.681,0</b>	<b>3.634.062,4</b>
<b>10. I.V.A. soportado . . . . .</b>	<b>1.467.305,1</b>	<b>1.423.807,3</b>	<b>2.891.112,4</b>
<b>11. GASTOS FINANCIEROS . . . . .</b>	<b>..</b>	<b>348.059,3</b>	<b>348.059,3</b>
<b>12. INVERSIONES . . . . .</b>	<b>429.442,8</b>	<b>205.427,4</b>	<b>634.870,1</b>

### 5.2. PERSONAS OCUPADAS, HORAS TRABAJADAS Y GASTOS DE PERSONAL POR NIVEL DE EMPLEO.

Miles de pesetas

	De 1 a 19 ocupados	De 20 o más ocupados	TOTAL
<b>PERSONAS OCUPADAS (Unidades) . . . . .</b>	<b>1.587</b>	<b>1.174</b>	<b>2.761</b>
<b>HORAS TRABAJADAS (Unidades) . . . . .</b>	<b>2.814.587</b>	<b>2.113.550</b>	<b>4.928.137</b>
<b>GASTOS DE PERSONAL . . . . .</b>	<b>2.634.475,1</b>	<b>2.247.675,5</b>	<b>4.882.150,7</b>
Sueldos y salarios . . . . .	1.981.972,0	1.709.985,3	3.691.957,3
Indemnizaciones . . . . .	273,2	6.003,8	6.276,9
Cargas sociales . . . . .	652.230,0	531.686,4	1.183.916,4





G.5.1. Distribución de los gastos de personal

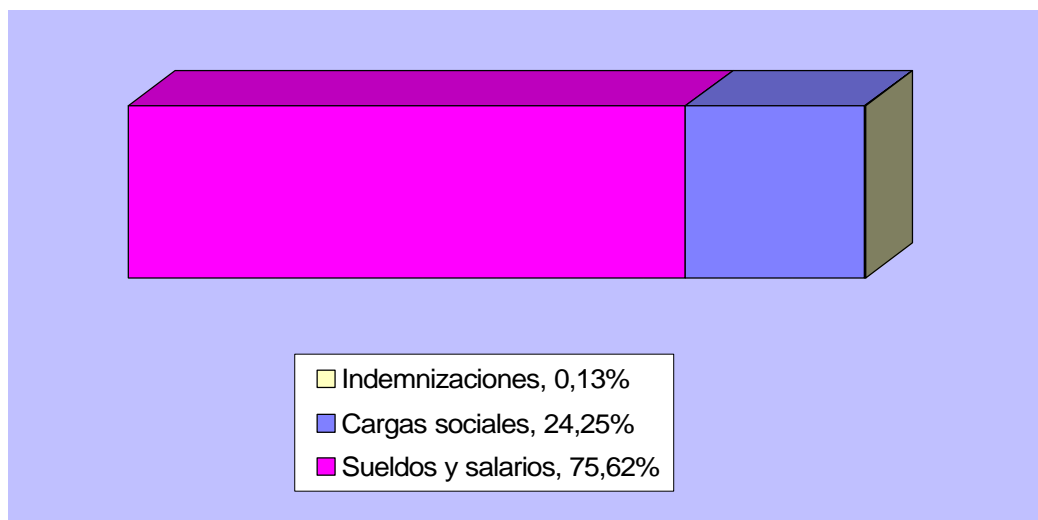

5.3. INGRESOS CORRIENTES, VARIACIÓN DE EXISTENCIAS E INVERSIONES POR NIVEL DE EMPLEO.

Miles de pesetas

	De 1 a 19 ocupados	De 20 o más ocupados	TOTAL
<b>VENTAS</b> .....	<b>11.781.812,3</b>	<b>11.245.536,0</b>	<b>23.027.348,3</b>
Ventas netas de productos .....	11.532.596,2	10.851.198,2	22.383.794,4
Ventas de mercadería .....	185.886,9	195.380,9	381.267,8
Prestación de servicios .....	63.329,2	198.956,9	262.286,1
<b>OTROS INGRESOS</b> .....	<b>26.674,0</b>	<b>40.786,3</b>	<b>67.460,3</b>
Por inmovilizado .....	3.325,1	4.153,3	7.478,5
Subvenciones .....	4.532,9	4.414,2	8.947,1
Otros .....	18.816,0	32.218,7	51.034,8
<b>VARIACIÓN DE EXISTENCIAS</b> .....	<b>14.330,6</b>	<b>-10.613,5</b>	<b>3.717,2</b>
<b>INVERSIONES</b> .....	<b>429.442,8</b>	<b>205.427,4</b>	<b>634.870,1</b>







## 5. INDUSTRIA DE LA MADERA Y EL CORCHO

### 5.4. CONSUMO, SERVICIOS EXTERIORES, AMORTIZACIONES, GASTOS FINANCIEROS, PÉRDIDAS DE INMOVILIZADO Y EXTRAORDINARIOS POR NIVEL DE EMPLEO.

Miles de pesetas

	De 1 a 19 ocupados	De 20 o más ocupados	TOTAL
<b>CONSUMO</b> .....	<b>7.533.745,2</b>	<b>7.084.338,2</b>	<b>14.618.083,4</b>
Consumo de materias primas .....	6.814.075,8	6.058.835,3	12.872.911,1
Otros aprovisionamientos .....	349.300,1	544.107,1	893.407,3
Consumo de mercaderías .....	174.283,8	162.292,8	336.576,6
Servicios prestados por otras empresas .....	196.085,5	319.103,0	515.188,5
<b>OTROS GASTOS</b> .....	<b>927.822,0</b>	<b>1.272.429,3</b>	<b>2.200.251,3</b>
Gastos I+D .....	..	6.658,7	6.658,7
Arrendamientos .....	88.362,7	69.649,8	158.012,5
Reparaciones .....	..	212.938,7	212.938,7
Servicios de profesionales independientes .....	114.472,3	170.248,4	284.720,7
Suministros .....	223.295,0	164.584,8	387.879,8
Otros servicios exteriores .....	501.691,9	648.349,0	1.150.040,9
<b>DOTACIÓN PARA AMOR. INMOVILIZADO</b> ...	<b>166.828,7</b>	<b>147.742,8</b>	<b>314.571,5</b>
<b>GASTOS FINANCIEROS</b> .....	..	<b>348.059,3</b>	<b>348.059,3</b>
<b>PERDIDAS INMOVILIZADO Y EXTRAORDINARIOS</b>	..	<b>3.294,1</b>	<b>3.294,1</b>

#### G.5.2. Distribución del gasto de explotación

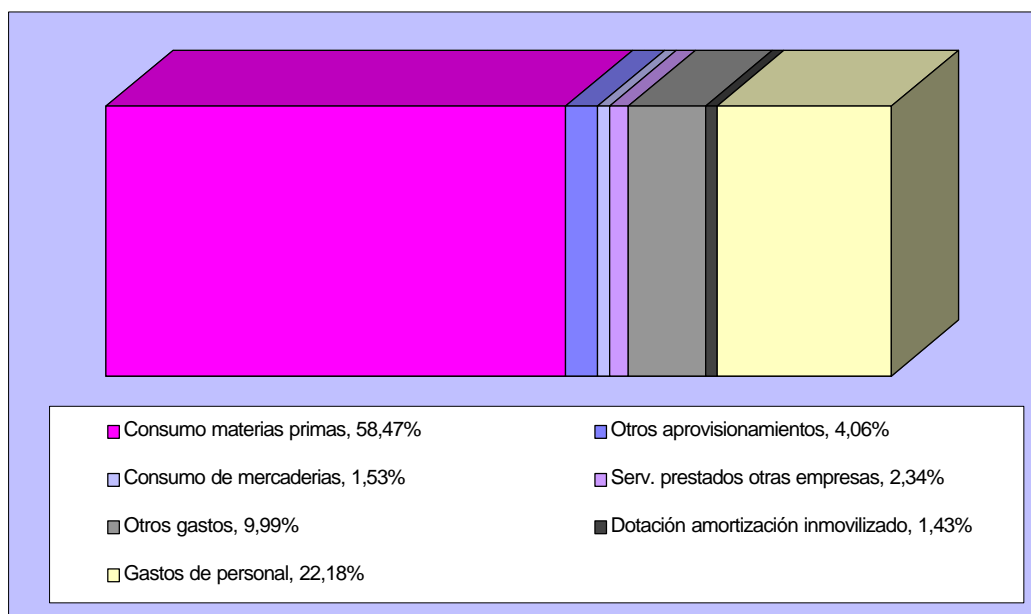



## 5. INDUSTRIA DE LA MADERA Y DEL CORCHO

### 5.5. IMPUESTOS LIGADOS A LA ACTIVIDAD POR NIVEL DE EMPLEO.

Miles de pesetas

	De 1 a 19 ocupados	De 20 o más ocupados	TOTAL
I.V.A. LIQUIDADO (simplificado) .....	3.751,2	-	3.751,2
I.V.A. REPERCUTIDO (ordinario) .....	1.835.381,4	1.798.681,0	3.634.062,4
I.V.A. SOPORTADO (ordinario) .....	1.467.305,1	1.423.807,3	2.891.112,4
<b>IMPUESTOS LIGADOS A LA PRODUCCIÓN ..</b>	<b>30.466,7</b>	<b>16.690,0</b>	<b>47.156,7</b>
Impuesto de Fabricación .....	-	-	-
I.A.E. ....	22.957,9	9.741,5	32.699,4
Otros .....	7.508,8	6.948,5	14.457,3

### 5.6. RATIOS POR NIVEL DE EMPLEO.

Miles de pesetas

	De 1 a 19 ocupados	De 20 o más ocupados	TOTAL
Horas trabajadas/personal ocupado .....	1.773,53	1.800,30	1.784,91
Producción a salida de fábrica (sin I.V.A.)/personal ocupado (miles ptas.) .....	7.337,11	9.462,52	8.240,86
Valor añadido bruto a coste de los factores/personal ocupado (miles ptas.) .....	2.098,79	2.472,11	2.257,53
Costes de personal/personal ocupado (miles de ptas.) .....	1.660,03	1.914,54	1.768,25
Excedente bruto de explotación/personal ocupado (miles ptas.) .....	438,76	557,56	489,27
Producción a salida de fábrica (sin I.V.A.)/horas trabajadas (ptas.) .....	4.137,02	5.256,09	4.616,96
Valor añadido bruto a coste de los factores/horas trabajadas (ptas.) .....	1.183,40	1.373,16	1.264,79
Excedente bruto de explotación/horas trabajadas (ptas.) .....	247,39	309,70	274,12
Consumos intermedios (sin I.V.A.)/Producción a salida de fábrica (sin I.V.A.)(%) .....	71,17	73,76	72,44
Gastos financieros/Producción a salida de fábrica (sin I.V.A.) (%) .....	..	3,13	1,53
Inversiones (sin I.V.A.)/Producción a salida de fábrica (sin I.V.A.) (%) .....	3,69	1,85	2,79
Costes de personal/Valor añadido bruto al coste de los factores (%) .....	79,09	77,45	78,33
Excedente bruto de explotación/Valor añadido bruto a c.f. (%) .....	20,91	22,55	21,67





## 6. INDUSTRIA DEL PAPEL, EDICIÓN, ARTES GRÁFICAS Y REPRODUCCIÓN DE SOPORTES GRABADOS

### 6.1. PRINCIPALES MACROMAGNITUDES POR NIVEL DE EMPLEO.

Miles de pesetas

	De 1 a 19 ocupados	De 20 o más ocupados	TOTAL
<b>1. PERSONAS OCUPADAS (Unidades) . . . . .</b>	<b>1.180</b>	<b>1.127</b>	<b>2.307</b>
<b>2. HORAS TRABAJADAS (Unidades) . . . . .</b>	<b>2.063.736</b>	<b>2.056.700</b>	<b>4.120.436</b>
<b>3. PRODUCCIÓN A SALIDA DE FÁBRICA (sin I.V.A.)</b>	<b>9.553.781,4</b>	<b>19.920.712,1</b>	<b>29.474.493,5</b>
Ventas netas de productos . . . . .	8.867.694,6	17.867.504,5	26.735.199,0
Ingresos por reventa . . . . .	20.949,9	261.068,0	282.017,9
Consumo de mercaderías (-) . . . . .	30.709,6	10.316,1	41.025,7
Prestación de servicios . . . . .	598.959,7	1.676.186,2	2.275.146,0
Trabajos para su inmovilizado . . . . .	-	37.815,4	37.815,4
Otros ingresos de explotación . . . . .	31.176,2	106.134,6	137.310,9
Variación de existencias . . . . .	65.710,6	-17.680,5	48.030,0
Impuestos especiales . . . . .	-	-	-
<b>4. CONSUMO INTERMEDIO (sin I.V.A.) . . . . .</b>	<b>6.700.897,9</b>	<b>13.230.579,6</b>	<b>19.931.477,5</b>
Consumo de materias primas . . . . .	5.434.857,4	8.556.291,1	13.991.148,6
Otros aprovisionamientos . . . . .	150.476,6	864.154,6	1.014.631,2
Servicios prestados por otras empresas . . . . .	325.715,0	635.906,4	961.621,4
Otros gastos . . . . .	789.848,9	3.174.227,5	3.964.076,4
<b>5. VALOR AÑADIDO BRUTO (sin I.V.A.)(3-4) . .</b>	<b>2.852.883,5</b>	<b>6.690.132,5</b>	<b>9.543.016,0</b>
<b>6. SUBVENCIONES DE EXPLOTACIÓN . . . . .</b>	<b>49.579,0</b>	<b>135.792,7</b>	<b>185.371,7</b>
<b>7. IMPUESTOS LIGADOS A LA PRODUCCIÓN .</b>	<b>25.230,0</b>	<b>36.005,6</b>	<b>61.235,6</b>
<b>8. VALOR AÑADIDO BRUTOcf(5+6-7) . . . . .</b>	<b>2.877.232,5</b>	<b>6.789.919,6</b>	<b>9.667.152,2</b>
Coste de personal . . . . .	1.897.975,6	3.609.245,4	5.507.221,0
Excedente bruto de explotación . . . . .	979.257,0	3.180.674,3	4.159.931,2
<b>9. I.V.A.repercutido . . . . .</b>	<b>1.437.954,6</b>	<b>2.828.410,2</b>	<b>4.266.364,8</b>
<b>10. I.V.A. soportado . . . . .</b>	<b>1.120.049,5</b>	<b>2.329.470,2</b>	<b>3.449.519,8</b>
<b>11. GASTOS FINANCIEROS . . . . .</b>	<b>..</b>	<b>1.020.478,8</b>	<b>1.020.478,8</b>
<b>12. INVERSIONES . . . . .</b>	<b>495.404,6</b>	<b>1.821.640,3</b>	<b>2.317.044,9</b>

### 6.2. PERSONAS OCUPADAS, HORAS TRABAJADAS Y GASTOS DE PERSONAL POR NIVEL DE EMPLEO.

Miles de pesetas

	De 1 a 19 ocupados	De 20 o más ocupados	TOTAL
<b>PERSONAS OCUPADAS (Unidades) . . . . .</b>	<b>1.180</b>	<b>1.127</b>	<b>2.307</b>
<b>HORAS TRABAJADAS (Unidades) . . . . .</b>	<b>2.063.736</b>	<b>2.056.700</b>	<b>4.120.436</b>
<b>GASTOS DE PERSONAL . . . . .</b>	<b>1.897.975,6</b>	<b>3.609.245,4</b>	<b>5.507.221,0</b>
Sueldos y salarios . . . . .	1.441.137,7	2.723.725,0	4.164.862,7
Indemnizaciones . . . . .	117,5	44.686,2	44.803,7
Cargas sociales . . . . .	456.720,4	840.834,2	1.297.554,6





## 6. INDUSTRIA DEL PAPEL, EDICCIÓN, ARTES GRÁFICAS Y REPRODUCCIÓN DE SOPORTES GRABADOS

### G.6.1. Distribución de los gastos de personal

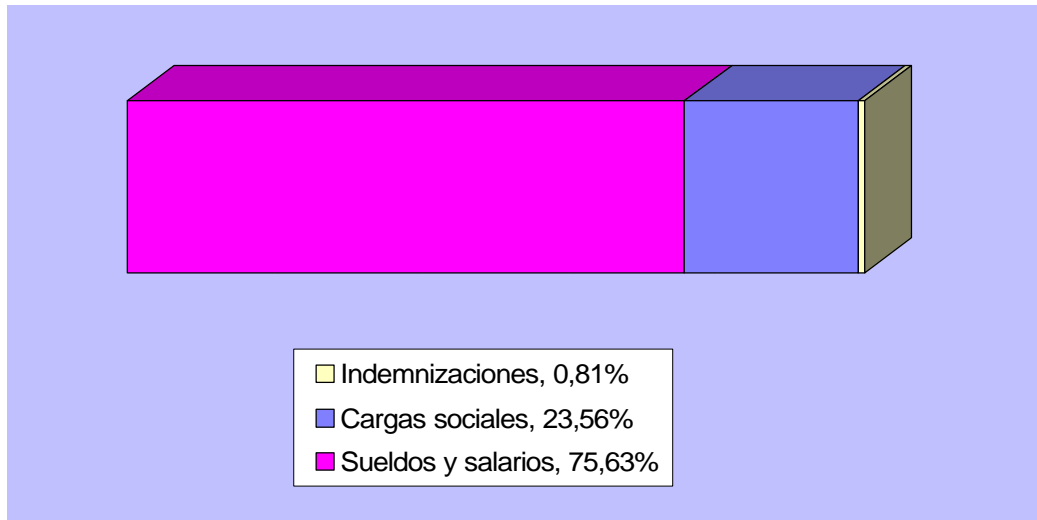

### 6.3. INGRESOS CORRIENTES, VARIACIÓN DE EXISTENCIAS E INVERSIONES POR NIVEL DE EMPLEO.

Miles de pesetas

	De 1 a 19 ocupados	De 20 o más ocupados	TOTAL
<b>VENTAS</b> .....	<b>9.487.604,2</b>	<b>19.804.758,7</b>	<b>29.292.362,9</b>
Ventas netas de productos .....	8.867.694,6	17.867.504,5	26.735.199,0
Ventas de mercadería .....	20.949,9	261.068,0	282.017,9
Prestación de servicios .....	598.959,7	1.676.186,2	2.275.146,0
<b>OTROS INGRESOS</b> .....	<b>80.755,2</b>	<b>279.742,8</b>	<b>360.498,0</b>
Por inmovilizado .....	-	37.815,4	37.815,4
Subvenciones .....	49.579,0	135.792,7	185.371,7
Otros .....	31.176,2	106.134,6	137.310,9
<b>VARIACIÓN DE EXISTENCIAS</b> .....	<b>65.710,6</b>	<b>-17.680,5</b>	<b>48.030,0</b>
<b>INVERSIONES</b> .....	<b>495.404,6</b>	<b>1.821.640,3</b>	<b>2.317.044,9</b>





## 6. INDUSTRIA DEL PAPEL, EDICCIÓN, ARTES GRÁFICAS Y REPRODUCCIÓN DE SOPORTES GRABADOS

### 6.4. CONSUMO, SERVICIOS EXTERIORES, AMORTIZACIONES, GASTOS FINANCIEROS, PÉRDIDAS DE INMOVILIZADO Y EXTRAORDINARIOS POR NIVEL DE EMPLEO.

Miles de pesetas

	De 1 a 19 ocupados	De 20 o más ocupados	TOTAL
<b>CONSUMO</b> .....	<b>5.941.758,6</b>	<b>10.066.668,2</b>	<b>16.008.426,8</b>
Consumo de materias primas .....	5.434.857,4	8.556.291,1	13.991.148,6
Otros aprovisionamientos .....	150.476,6	864.154,6	1.014.631,2
Consumo de mercaderías .....	30.709,6	10.316,1	41.025,7
Servicios prestados por otras empresas .....	325.715,0	635.906,4	961.621,4
<b>OTROS GASTOS</b> .....	<b>789.848,9</b>	<b>3.174.227,5</b>	<b>3.964.076,4</b>
Gastos I+D .....	..	1.950,0	1.950,0
Arrendamientos .....	130.090,4	78.875,6	208.966,0
Reparaciones .....	..	210.158,1	210.158,1
Servicios de profesionales independientes ...	56.507,6	676.992,3	733.499,9
Suministros .....	91.934,2	506.947,8	598.882,0
Otros servicios exteriores .....	511.316,7	1.699.303,7	2.210.620,4
<b>DOTACIÓN PARA AMOR. INMOVILIZADO</b> ...	<b>300.343,7</b>	<b>867.124,3</b>	<b>1.167.467,9</b>
<b>GASTOS FINANCIEROS</b> .....	..	<b>1.020.478,8</b>	<b>1.020.478,8</b>
<b>PERDIDAS INMOVILIZADO Y EXTRAORDINARIOS</b>	..	<b>45.911,8</b>	<b>45.911,8</b>

#### G.6.2. Distribución del gasto de explotación

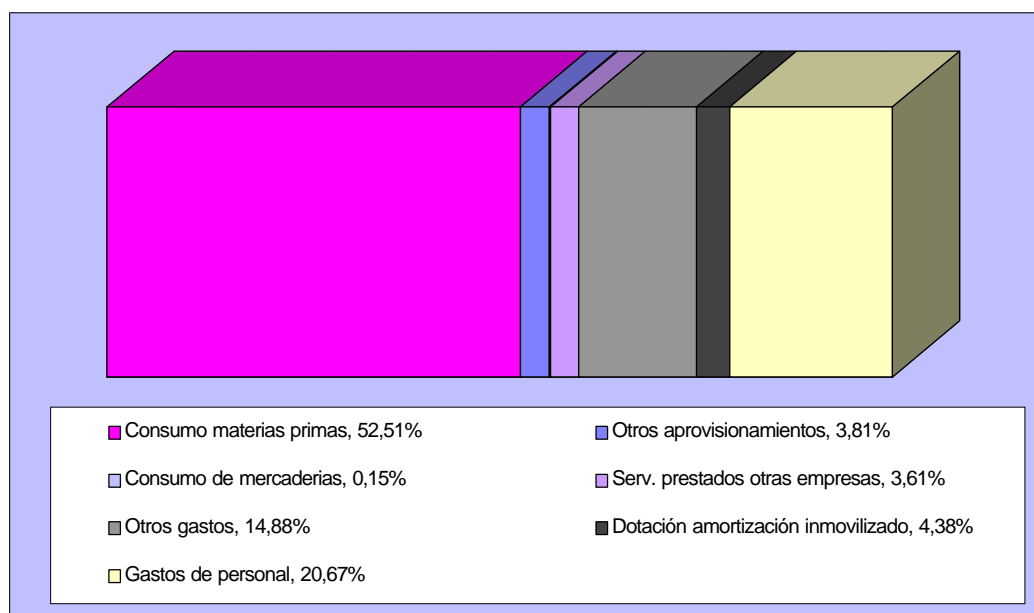



## 6. INDUSTRIA DEL PAPEL, EDICCIÓN, ARTES GRÁFICAS Y REPRODUCCIÓN DE SOPORTES GRABADOS

### 6.5. IMPUESTOS LIGADOS A LA ACTIVIDAD POR NIVEL DE EMPLEO.

Miles de pesetas

	De 1 a 19 ocupados	De 20 o más ocupados	TOTAL
I.V.A. LIQUIDADADO (simplificado) .....	14.181,9	613,5	14.795,4
I.V.A. REPERCUTIDO (ordinario) .....	1.437.954,6	2.828.410,2	4.266.364,8
I.V.A. SOPORTADO (ordinario) .....	1.120.049,5	2.329.470,2	3.449.519,8
<b>IMPUESTOS LIGADOS A LA PRODUCCIÓN ..</b>	<b>25.230,0</b>	<b>36.005,6</b>	<b>61.235,6</b>
Impuesto de Fabricación .....	-	-	-
I.A.E. ....	17.484,3	25.123,9	42.608,2
Otros .....	7.745,7	10.881,7	18.627,4

### 6.6. RATIOS POR NIVEL DE EMPLEO.

Miles de pesetas

	De 1 a 19 ocupados	De 20 o más ocupados	TOTAL
Horas trabajadas/personal ocupado .....	1.748,93	1.824,93	1.786,06
Producción a salida de fábrica (sin I.V.A.)/personal ocupado (miles ptas.) .....	8.096,42	17.675,88	12.776,11
Valor añadido bruto a coste de los factores/personal ocupado (miles ptas.) .....	2.438,33	6.024,77	4.190,36
Costes de personal/personal ocupado (miles de ptas.) .....	1.608,45	3.202,52	2.387,18
Excedente bruto de explotación/personal ocupado (miles ptas.) .....	829,88	2.822,25	1.803,18
Producción a salida de fábrica (sin I.V.A.)/horas trabajadas (ptas.) .....	4.629,36	9.685,76	7.153,25
Valor añadido bruto a coste de los factores/horas trabajadas (ptas.) .....	1.394,19	3.301,37	2.346,15
Excedente bruto de explotación/horas trabajadas (ptas.) .....	474,51	1.546,49	1.009,59
Consumos intermedios (sin I.V.A.)/Producción a salida de fábrica (sin I.V.A.)(%) .....	70,14	66,42	67,62
Gastos financieros/Producción a salida de fábrica (sin I.V.A.) (%) .....	..	5,12	3,46
Inversiones (sin I.V.A.)/Producción a salida de fábrica (sin I.V.A.) (%) .....	5,19	9,14	7,86
Costes de personal/Valor añadido bruto al coste de los factores (%) .....	65,97	53,16	56,97
Excedente bruto de explotación/Valor añadido bruto a c.f. (%) .....	34,03	46,84	43,03





## 6.1. INDUSTRIA DEL PAPEL

### 6.1.1. PRINCIPALES MACROMAGNITUDES POR NIVEL DE EMPLEO.

Miles de pesetas

	De 1 a 19 ocupados	De 20 o más ocupados	TOTAL
<b>1. PERSONAS OCUPADAS (Unidades) . . . . .</b>	<b>181</b>	<b>465</b>	<b>646</b>
<b>2. HORAS TRABAJADAS (Unidades) . . . . .</b>	<b>318.911</b>	<b>860.500</b>	<b>1.179.411</b>
<b>3. PRODUCCIÓN A SALIDA DE FÁBRICA (sin I.V.A.)</b>	<b>3.008.359,5</b>	<b>8.832.406,5</b>	<b>11.840.766,0</b>
Ventas netas de productos . . . . .	2.714.293,7	8.723.633,0	11.437.926,7
Ingresos por reventa . . . . .	-	5.004,5	5.004,5
Consumo de mercaderías (-) . . . . .	-	10.316,1	10.316,1
Prestación de servicios . . . . .	255.595,8	123.064,2	378.659,9
Trabajos para su inmovilizado . . . . .	-	-	-
Otros ingresos de explotación . . . . .	27.880,2	7.124,7	35.004,9
Variación de existencias . . . . .	10.589,8	-16.103,7	-5.513,9
Impuestos especiales . . . . .	-	-	-
<b>4. CONSUMO INTERMEDIO (sin I.V.A.) . . . . .</b>	<b>2.536.789,6</b>	<b>6.509.010,0</b>	<b>9.045.799,6</b>
Consumo de materias primas . . . . .	2.152.667,8	4.541.939,8	6.694.607,7
Otros aprovisionamientos . . . . .	1.600,3	640.506,9	642.107,2
Servicios prestados por otras empresas . . . . .	32.464,5	151.116,1	183.580,6
Otros gastos . . . . .	350.056,9	1.175.447,1	1.525.504,1
<b>5. VALOR AÑADIDO BRUTO (sin I.V.A.)(3-4) . . . . .</b>	<b>471.569,9</b>	<b>2.323.396,5</b>	<b>2.794.966,4</b>
<b>6. SUBVENCIONES DE EXPLOTACIÓN . . . . .</b>	<b>44.221,9</b>	<b>40.868,3</b>	<b>85.090,2</b>
<b>7. IMPUESTOS LIGADOS A LA PRODUCCIÓN . . . . .</b>	<b>5.774,0</b>	<b>13.703,1</b>	<b>19.477,1</b>
<b>8. VALOR AÑADIDO BRUTOcf(5+6-7) . . . . .</b>	<b>510.017,7</b>	<b>2.350.561,8</b>	<b>2.860.579,5</b>
Coste de personal . . . . .	280.067,3	1.258.025,2	1.538.092,4
Excedente bruto de explotación . . . . .	229.950,5	1.092.536,6	1.322.487,1
<b>9. I.V.A.repercutido . . . . .</b>	<b>481.526,0</b>	<b>1.425.828,5</b>	<b>1.907.354,4</b>
<b>10. I.V.A. soportado . . . . .</b>	<b>412.399,3</b>	<b>1.141.100,4</b>	<b>1.553.499,6</b>
<b>11. GASTOS FINANCIEROS . . . . .</b>	<b>..</b>	<b>567.161,4</b>	<b>567.161,4</b>
<b>12. INVERSIONES . . . . .</b>	<b>76.639,7</b>	<b>489.244,5</b>	<b>565.884,2</b>

### 6.1.2. PERSONAS OCUPADAS, HORAS TRABAJADAS Y GASTOS DE PERSONAL POR NIVEL DE EMPLEO.

Miles de pesetas

	De 1 a 19 ocupados	De 20 o más ocupados	TOTAL
<b>PERSONAS OCUPADAS (Unidades) . . . . .</b>	<b>181</b>	<b>465</b>	<b>646</b>
<b>HORAS TRABAJADAS (Unidades) . . . . .</b>	<b>318.911</b>	<b>860.500</b>	<b>1.179.411</b>
<b>GASTOS DE PERSONAL . . . . .</b>	<b>280.067,3</b>	<b>1.258.025,2</b>	<b>1.538.092,4</b>
Sueldos y salarios . . . . .	217.852,6	942.123,4	1.159.976,0
Indemnizaciones . . . . .	117,5	8.391,4	8.508,9
Cargas sociales . . . . .	62.097,2	307.510,4	369.607,6





## G.6.1.1. Distribución de los gastos de personal

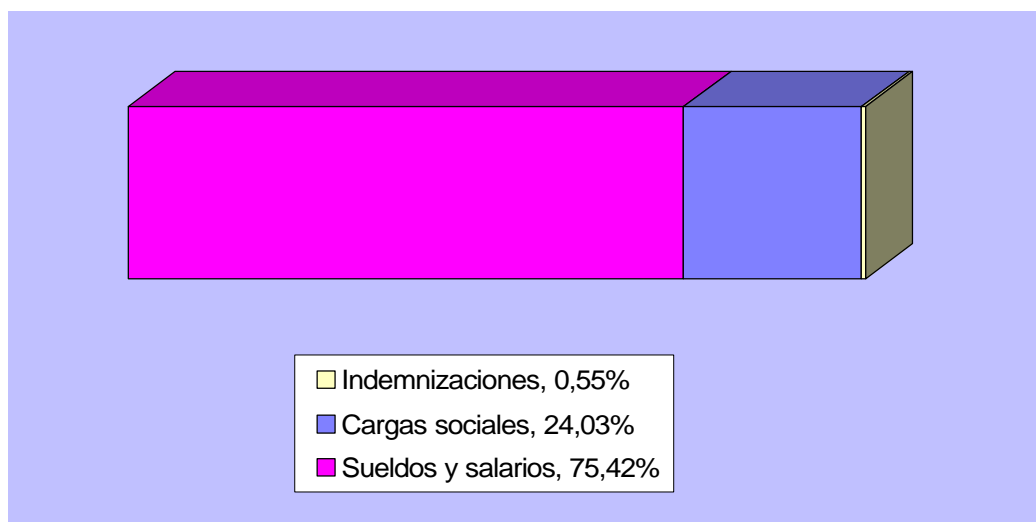

## 6.1.3. INGRESOS CORRIENTES, VARIACIÓN DE EXISTENCIAS E INVERSIONES POR NIVEL DE EMPLEO.

Miles de pesetas

	De 1 a 19 ocupados	De 20 o más ocupados	TOTAL
<b>VENTAS</b> .....	<b>2.969.889,5</b>	<b>8.851.701,6</b>	<b>11.821.591,1</b>
Ventas netas de productos .....	2.714.293,7	8.723.633,0	11.437.926,7
Ventas de mercadería .....	-	5.004,5	5.004,5
Prestación de servicios .....	255.595,8	123.064,2	378.659,9
<b>OTROS INGRESOS</b> .....	<b>72.102,0</b>	<b>47.993,1</b>	<b>120.095,1</b>
Por inmovilizado .....	-	-	-
Subvenciones .....	44.221,9	40.868,3	85.090,2
Otros .....	27.880,2	7.124,7	35.004,9
<b>VARIACIÓN DE EXISTENCIAS</b> .....	<b>10.589,8</b>	<b>-16.103,7</b>	<b>-5.513,9</b>
<b>INVERSIONES</b> .....	<b>76.639,7</b>	<b>489.244,5</b>	<b>565.884,2</b>







## 6.1. INDUSTRIA DEL PAPEL

### 6.1.4. CONSUMO, SERVICIOS EXTERIORES, AMORTIZACIONES, GASTOS FINANCIEROS, PÉRDIDAS DE INMOVILIZADO Y EXTRAORDINARIOS POR NIVEL DE EMPLEO.

Miles de pesetas

	De 1 a 19 ocupados	De 20 o más ocupados	TOTAL
<b>CONSUMO</b> .....	<b>2.186.732,7</b>	<b>5.343.878,9</b>	<b>7.530.611,6</b>
Consumo de materias primas .....	2.152.667,8	4.541.939,8	6.694.607,7
Otros aprovisionamientos .....	1.600,3	640.506,9	642.107,2
Consumo de mercaderías .....	-	10.316,1	10.316,1
Servicios prestados por otras empresas .....	32.464,5	151.116,1	183.580,6
<b>OTROS GASTOS</b> .....	<b>350.056,9</b>	<b>1.175.447,1</b>	<b>1.525.504,1</b>
Gastos I+D .....	..	1.200,0	1.200,0
Arrendamientos .....	22.182,1	17.528,3	39.710,5
Reparaciones .....	..	96.945,1	96.945,1
Servicios de profesionales independientes .....	12.964,3	102.803,2	115.767,5
Suministros .....	34.716,3	363.025,9	397.742,2
Otros servicios exteriores .....	280.194,2	593.944,6	874.138,7
<b>DOTACIÓN PARA AMOR. INMOVILIZADO</b> ...	<b>74.011,0</b>	<b>301.374,2</b>	<b>375.385,2</b>
<b>GASTOS FINANCIEROS</b> .....	..	<b>567.161,4</b>	<b>567.161,4</b>
<b>PERDIDAS INMOVILIZADO Y EXTRAORDINARIOS</b>	..	<b>5.297,7</b>	<b>5.297,7</b>

#### G.6.1.2. Distribución del gasto de explotación

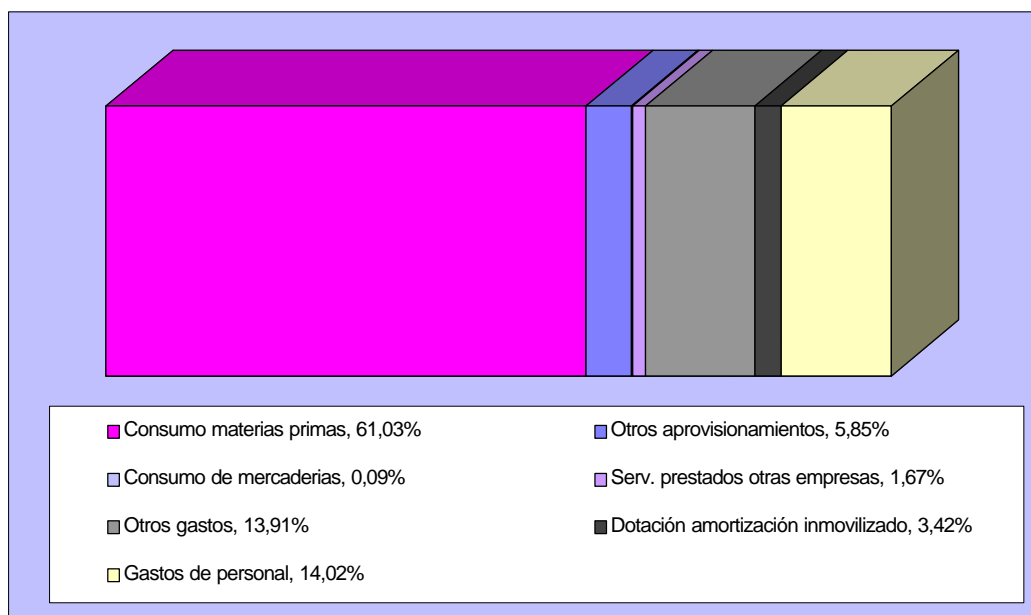



## 6.1. INDUSTRIA DEL PAPEL

### 6.1.5. IMPUESTOS LIGADOS A LA ACTIVIDAD POR NIVEL DE EMPLEO.

Miles de pesetas

	De 1 a 19 ocupados	De 20 o más ocupados	TOTAL
I.V.A. LIQUIDADO (simplificado) .....	-	613,5	613,5
I.V.A. REPERCUTIDO (ordinario) .....	481.526,0	1.425.828,5	1.907.354,4
I.V.A. SOPORTADO (ordinario) .....	412.399,3	1.141.100,4	1.553.499,6
<b>IMPUESTOS LIGADOS A LA PRODUCCIÓN ..</b>	<b>5.774,0</b>	<b>13.703,1</b>	<b>19.477,1</b>
Impuesto de Fabricación .....	-	-	-
I.A.E. ....	2.640,5	7.130,5	9.771,0
Otros .....	3.133,5	6.572,6	9.706,1

### 6.1.6. RATIOS POR NIVEL DE EMPLEO.

Miles de pesetas

	De 1 a 19 ocupados	De 20 o más ocupados	TOTAL
Horas trabajadas/personal ocupado .....	1.761,94	1.850,54	1.825,71
Producción a salida de fábrica (sin I.V.A.)/personal ocupado (miles ptas.) .....	16.620,77	18.994,42	18.329,36
Valor añadido bruto a coste de los factores/personal ocupado (miles ptas.) .....	2.817,78	5.054,97	4.428,14
Costes de personal/personal ocupado (miles de ptas.) .....	1.547,33	2.705,43	2.380,95
Excedente bruto de explotación/personal ocupado (miles ptas.) .....	1.270,44	2.349,54	2.047,19
Producción a salida de fábrica (sin I.V.A.)/horas trabajadas (ptas.) .....	9.433,23	10.264,27	10.039,56
Valor añadido bruto a coste de los factores/horas trabajadas (ptas.) .....	1.599,25	2.731,62	2.425,43
Excedente bruto de explotación/horas trabajadas (ptas.) .....	721,05	1.269,65	1.121,31
Consumos intermedios (sin I.V.A.)/Producción a salida de fábrica (sin I.V.A.)(%) .....	84,32	73,69	76,40
Gastos financieros/Producción a salida de fábrica (sin I.V.A.) (%) .....	..	6,42	4,79
Inversiones (sin I.V.A.)/Producción a salida de fábrica (sin I.V.A.) (%) .....	2,55	5,54	4,78
Costes de personal/Valor añadido bruto al coste de los factores (%) .....	54,91	53,52	53,77
Excedente bruto de explotación/Valor añadido bruto a c.f. (%) .....	45,09	46,48	46,23





## 6.2. EDICCIÓN, ARTES GRÁFICAS Y REPRODUCCIÓN DE SOPORTES GRABADOS

### 6.2.1. PRINCIPALES MACROMAGNITUDES POR NIVEL DE EMPLEO.

Miles de pesetas

	De 1 a 19 ocupados	De 20 o más ocupados	TOTAL
<b>1. PERSONAS OCUPADAS (Unidades) . . . . .</b>	<b>999</b>	<b>662</b>	<b>1.661</b>
<b>2. HORAS TRABAJADAS (Unidades) . . . . .</b>	<b>1.744.825</b>	<b>1.196.200</b>	<b>2.941.025</b>
<b>3. PRODUCCIÓN A SALIDA DE FÁBRICA (sin I.V.A.)</b>	<b>6.545.421,9</b>	<b>11.088.305,6</b>	<b>17.633.727,5</b>
Ventas netas de productos . . . . .	6.153.400,9	9.143.871,5	15.297.272,4
Ingresos por reventa . . . . .	20.949,9	256.063,5	277.013,4
Consumo de mercaderías (-) . . . . .	30.709,6	-	30.709,6
Prestación de servicios . . . . .	343.364,0	1.553.122,1	1.896.486,0
Trabajos para su inmovilizado . . . . .	-	37.815,4	37.815,4
Otros ingresos de explotación . . . . .	3.296,1	99.009,9	102.306,0
Variación de existencias . . . . .	55.120,7	-1.576,8	53.543,9
Impuestos especiales . . . . .	-	-	-
<b>4. CONSUMO INTERMEDIO (sin I.V.A.) . . . . .</b>	<b>4.164.108,3</b>	<b>6.721.569,6</b>	<b>10.885.677,9</b>
Consumo de materias primas . . . . .	3.282.189,6	4.014.351,3	7.296.540,9
Otros aprovisionamientos . . . . .	148.876,3	223.647,7	372.523,9
Servicios prestados por otras empresas . . . . .	293.250,5	484.790,3	778.040,8
Otros gastos . . . . .	439.792,0	1.998.780,3	2.438.572,3
<b>5. VALOR AÑADIDO BRUTO (sin I.V.A.)(3-4) . .</b>	<b>2.381.313,6</b>	<b>4.366.736,0</b>	<b>6.748.049,6</b>
<b>6. SUBVENCIONES DE EXPLOTACIÓN . . . . .</b>	<b>5.357,1</b>	<b>94.924,4</b>	<b>100.281,5</b>
<b>7. IMPUESTOS LIGADOS A LA PRODUCCIÓN .</b>	<b>19.455,9</b>	<b>22.302,5</b>	<b>41.758,5</b>
<b>8. VALOR AÑADIDO BRUTOcf(5+6-7) . . . . .</b>	<b>2.367.214,8</b>	<b>4.439.357,8</b>	<b>6.806.572,6</b>
Coste de personal . . . . .	1.617.908,3	2.351.220,2	3.969.128,5
Excedente bruto de explotación . . . . .	749.306,5	2.088.137,6	2.837.444,1
<b>9. I.V.A.repercutido . . . . .</b>	<b>956.428,7</b>	<b>1.402.581,7</b>	<b>2.359.010,4</b>
<b>10. I.V.A. soportado . . . . .</b>	<b>707.650,2</b>	<b>1.188.369,9</b>	<b>1.896.020,1</b>
<b>11. GASTOS FINANCIEROS . . . . .</b>	<b>..</b>	<b>453.317,4</b>	<b>453.317,4</b>
<b>12. INVERSIONES . . . . .</b>	<b>418.764,9</b>	<b>1.332.395,9</b>	<b>1.751.160,7</b>

### 6.2.2. PERSONAS OCUPADAS, HORAS TRABAJADAS Y GASTOS DE PERSONAL POR NIVEL DE EMPLEO.

Miles de pesetas

	De 1 a 19 ocupados	De 20 o más ocupados	TOTAL
<b>PERSONAS OCUPADAS (Unidades) . . . . .</b>	<b>999</b>	<b>662</b>	<b>1.661</b>
<b>HORAS TRABAJADAS (Unidades) . . . . .</b>	<b>1.744.825</b>	<b>1.196.200</b>	<b>2.941.025</b>
<b>GASTOS DE PERSONAL . . . . .</b>	<b>1.617.908,3</b>	<b>2.351.220,2</b>	<b>3.969.128,5</b>
Sueldos y salarios . . . . .	1.223.285,1	1.781.601,6	3.004.886,7
Indemnizaciones . . . . .	-	36.294,8	36.294,8
Cargas sociales . . . . .	394.623,2	533.323,8	927.947,0





**G.6.2.1. Distribución de los gastos de personal**

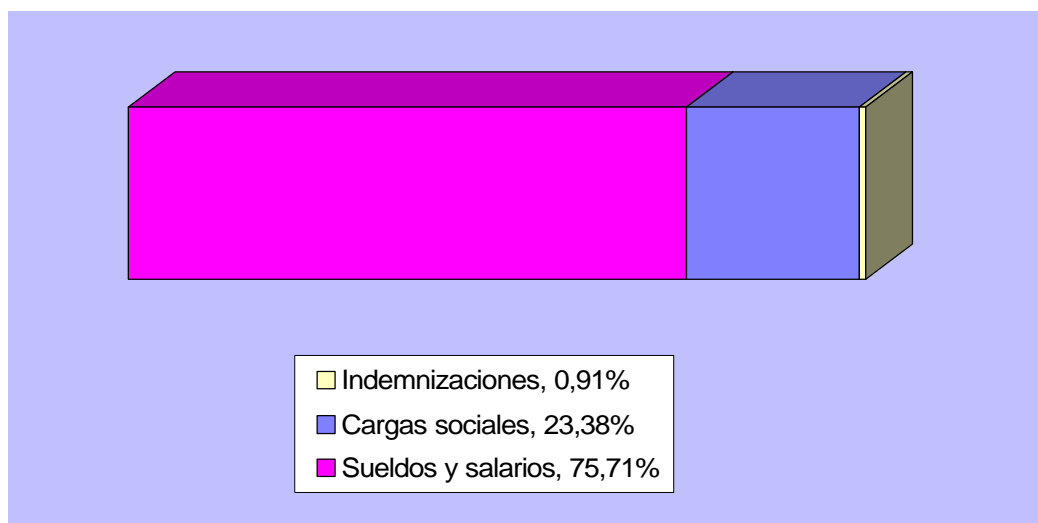

**6.2.3. INGRESOS CORRIENTES, VARIACIÓN DE EXISTENCIAS E INVERSIONES POR NIVEL DE EMPLEO.**

Miles de pesetas

	De 1 a 19 ocupados	De 20 o más ocupados	TOTAL
<b>VENTAS</b> .....	<b>6.517.714,7</b>	<b>10.953.057,1</b>	<b>17.470.771,8</b>
Ventas netas de productos .....	6.153.400,9	9.143.871,5	15.297.272,4
Ventas de mercadería .....	20.949,9	256.063,5	277.013,4
Prestación de servicios .....	343.364,0	1.553.122,1	1.896.486,0
<b>OTROS INGRESOS</b> .....	<b>8.653,2</b>	<b>231.749,7</b>	<b>240.402,9</b>
Por inmovilizado .....	-	37.815,4	37.815,4
Subvenciones .....	5.357,1	94.924,4	100.281,5
Otros .....	3.296,1	99.009,9	102.306,0
<b>VARIACIÓN DE EXISTENCIAS</b> .....	<b>55.120,7</b>	<b>-1.576,8</b>	<b>53.543,9</b>
<b>INVERSIONES</b> .....	<b>418.764,9</b>	<b>1.332.395,9</b>	<b>1.751.160,7</b>





## 6.2. EDICCIÓN, ARTES GRÁFICAS Y REPRODUCCIÓN DE SOPORTES GRABADOS

### 6.2.4. CONSUMO, SERVICIOS EXTERIORES, AMORTIZACIONES, GASTOS FINANCIEROS, PÉRDIDAS DE INMOVILIZADO Y EXTRAORDINARIOS POR NIVEL DE EMPLEO.

Miles de pesetas

	De 1 a 19 ocupados	De 20 o más ocupados	TOTAL
<b>CONSUMO</b> .....	<b>3.755.025,9</b>	<b>4.722.789,3</b>	<b>8.477.815,2</b>
Consumo de materias primas .....	3.282.189,6	4.014.351,3	7.296.540,9
Otros aprovisionamientos .....	148.876,3	223.647,7	372.523,9
Consumo de mercaderías .....	30.709,6	-	30.709,6
Servicios prestados por otras empresas .....	293.250,5	484.790,3	778.040,8
<b>OTROS GASTOS</b> .....	<b>439.792,0</b>	<b>1.998.780,3</b>	<b>2.438.572,3</b>
Gastos I+D .....	..	750,0	750,0
Arrendamientos .....	107.908,2	61.347,3	169.255,5
Reparaciones .....	..	113.213,0	113.213,0
Servicios de profesionales independientes .....	43.543,3	574.189,1	617.732,4
Suministros .....	57.217,9	143.921,9	201.139,8
Otros servicios exteriores .....	231.122,5	1.105.359,1	1.336.481,7
<b>DOTACIÓN PARA AMOR. INMOVILIZADO</b> ...	<b>226.332,7</b>	<b>565.750,1</b>	<b>792.082,8</b>
<b>GASTOS FINANCIEROS</b> .....	..	<b>453.317,4</b>	<b>453.317,4</b>
<b>PERDIDAS INMOVILIZADO Y EXTRAORDINARIOS</b>	..	<b>40.614,1</b>	<b>40.614,1</b>

#### G.6.2.2. Distribución del gasto de explotación

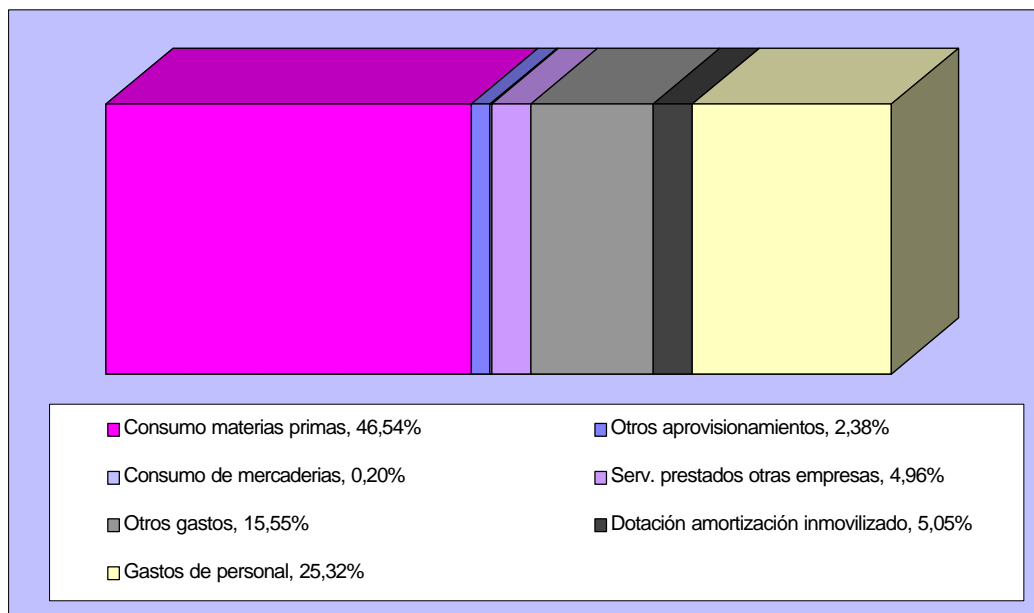



## 6.2. EDICIÓN, ARTES GRÁFICAS Y REPRODUCCIÓN DE SOPORTES GRABADOS

### 6.2.5. IMPUESTOS LIGADOS A LA ACTIVIDAD POR NIVEL DE EMPLEO.

Miles de pesetas

	De 1 a 19 ocupados	De 20 o más ocupados	TOTAL
I.V.A. LIQUIDADO (simplificado) .....	14.181,9	-	14.181,9
I.V.A. REPERCUTIDO (ordinario) .....	956.428,7	1.402.581,7	2.359.010,4
I.V.A. SOPORTADO (ordinario) .....	707.650,2	1.188.369,9	1.896.020,1
<b>IMPUESTOS LIGADOS A LA PRODUCCIÓN ..</b>	<b>19.455,9</b>	<b>22.302,5</b>	<b>41.758,5</b>
Impuesto de Fabricación .....	-	-	-
I.A.E. ....	14.843,8	17.993,4	32.837,1
Otros .....	4.612,2	4.309,2	8.921,3

### 6.2.6. RATIOS POR NIVEL DE EMPLEO.

Miles de pesetas

	De 1 a 19 ocupados	De 20 o más ocupados	TOTAL
Horas trabajadas/personal ocupado .....	1.746,57	1.806,95	1.770,64
Producción a salida de fábrica (sin I.V.A.)/personal ocupado (miles ptas.) .....	6.551,97	16.749,71	10.616,33
Valor añadido bruto a coste de los factores/personal ocupado (miles ptas.) .....	2.369,58	6.705,98	4.097,88
Costes de personal/personal ocupado (miles de ptas.) .....	1.619,53	3.551,69	2.389,60
Excedente bruto de explotación/personal ocupado (miles ptas.) .....	750,06	3.154,29	1.708,27
Producción a salida de fábrica (sin I.V.A.)/horas trabajadas (ptas.) .....	3.751,33	9.269,61	5.995,78
Valor añadido bruto a coste de los factores/horas trabajadas (ptas.) .....	1.356,71	3.711,22	2.314,35
Excedente bruto de explotación/horas trabajadas (ptas.) .....	429,45	1.745,64	964,78
Consumos intermedios (sin I.V.A.)/Producción a salida de fábrica (sin I.V.A.)(%) .....	63,62	60,62	61,73
Gastos financieros/Producción a salida de fábrica (sin I.V.A.) (%) .....	..	4,09	2,57
Inversiones (sin I.V.A.)/Producción a salida de fábrica (sin I.V.A.) (%) .....	6,40	12,02	9,93
Costes de personal/Valor añadido bruto al coste de los factores (%) .....	68,35	52,96	58,31
Excedente bruto de explotación/Valor añadido bruto a c.f. (%) .....	31,65	47,04	41,69





## 7. INDUSTRIA QUÍMICA

### 7.1. PRINCIPALES MACROMAGNITUDES POR NIVEL DE EMPLEO.

Miles de pesetas

	De 1 a 19 ocupados	De 20 o más ocupados	TOTAL
<b>1. PERSONAS OCUPADAS (Unidades) . . . . .</b>	<b>679</b>	<b>1.437</b>	<b>2.116</b>
<b>2. HORAS TRABAJADAS (Unidades) . . . . .</b>	<b>1.211.723</b>	<b>2.559.472</b>	<b>3.771.195</b>
<b>3. PRODUCCIÓN A SALIDA DE FÁBRICA (sin I.V.A.)</b>	<b>8.742.957,3</b>	<b>36.018.780,5</b>	<b>44.761.737,8</b>
Ventas netas de productos . . . . .	8.462.661,9	33.440.207,2	41.902.869,2
Ingresos por reventa . . . . .	1.139.454,8	735.634,8	1.875.089,6
Consumo de mercaderías (-) . . . . .	897.860,8	540.878,6	1.438.739,4
Prestación de servicios . . . . .	3.395,8	830.503,0	833.898,8
Trabajos para su inmovilizado . . . . .	8.734,3	862.448,0	871.182,3
Otros ingresos de explotación . . . . .	22.027,6	202.530,7	224.558,3
Variación de existencias . . . . .	4.543,7	488.335,4	492.879,1
Impuestos especiales . . . . .	-	-	-
<b>4. CONSUMO INTERMEDIO (sin I.V.A.) . . . . .</b>	<b>6.946.908,0</b>	<b>26.190.261,1</b>	<b>33.137.169,1</b>
Consumo de materias primas . . . . .	5.317.044,1	17.894.193,6	23.211.237,7
Otros aprovisionamientos . . . . .	648.633,8	1.505.308,6	2.153.942,4
Servicios prestados por otras empresas . . . . .	36.276,8	228.348,0	264.624,8
Otros gastos . . . . .	944.953,3	6.562.410,9	7.507.364,2
<b>5. VALOR AÑADIDO BRUTO (sin I.V.A.)(3-4) . .</b>	<b>1.796.049,3</b>	<b>9.828.519,4</b>	<b>11.624.568,7</b>
<b>6. SUBVENCIONES DE EXPLOTACIÓN . . . . .</b>	<b>25.374,1</b>	<b>14.351,7</b>	<b>39.725,7</b>
<b>7. IMPUESTOS LIGADOS A LA PRODUCCIÓN .</b>	<b>29.582,9</b>	<b>75.182,8</b>	<b>104.765,7</b>
<b>8. VALOR AÑADIDO BRUTOcf(5+6-7) . . . . .</b>	<b>1.791.840,5</b>	<b>9.767.688,2</b>	<b>11.559.528,7</b>
Coste de personal . . . . .	1.278.497,3	6.218.687,1	7.497.184,4
Excedente bruto de explotación . . . . .	513.343,2	3.549.001,1	4.062.344,3
<b>9. I.V.A.repercutido . . . . .</b>	<b>1.220.248,5</b>	<b>2.438.887,3</b>	<b>3.659.135,9</b>
<b>10. I.V.A. soportado . . . . .</b>	<b>1.006.715,0</b>	<b>3.686.253,5</b>	<b>4.692.968,5</b>
<b>11. GASTOS FINANCIEROS . . . . .</b>	<b>..</b>	<b>1.511.741,4</b>	<b>1.511.741,4</b>
<b>12. INVERSIONES . . . . .</b>	<b>290.058,1</b>	<b>5.988.411,1</b>	<b>6.278.469,2</b>

### 7.2. PERSONAS OCUPADAS, HORAS TRABAJADAS Y GASTOS DE PERSONAL POR NIVEL DE EMPLEO.

Miles de pesetas

	De 1 a 19 ocupados	De 20 o más ocupados	TOTAL
<b>PERSONAS OCUPADAS (Unidades) . . . . .</b>	<b>679</b>	<b>1.437</b>	<b>2.116</b>
<b>HORAS TRABAJADAS (Unidades) . . . . .</b>	<b>1.211.723</b>	<b>2.559.472</b>	<b>3.771.195</b>
<b>GASTOS DE PERSONAL . . . . .</b>	<b>1.278.497,3</b>	<b>6.218.687,1</b>	<b>7.497.184,4</b>
Sueldos y salarios . . . . .	953.341,1	4.647.803,9	5.601.145,0
Indemnizaciones . . . . .	32.669,8	32.029,6	64.699,4
Cargas sociales . . . . .	292.486,3	1.538.853,6	1.831.340,0





G.7.1. Distribución de los gastos de personal

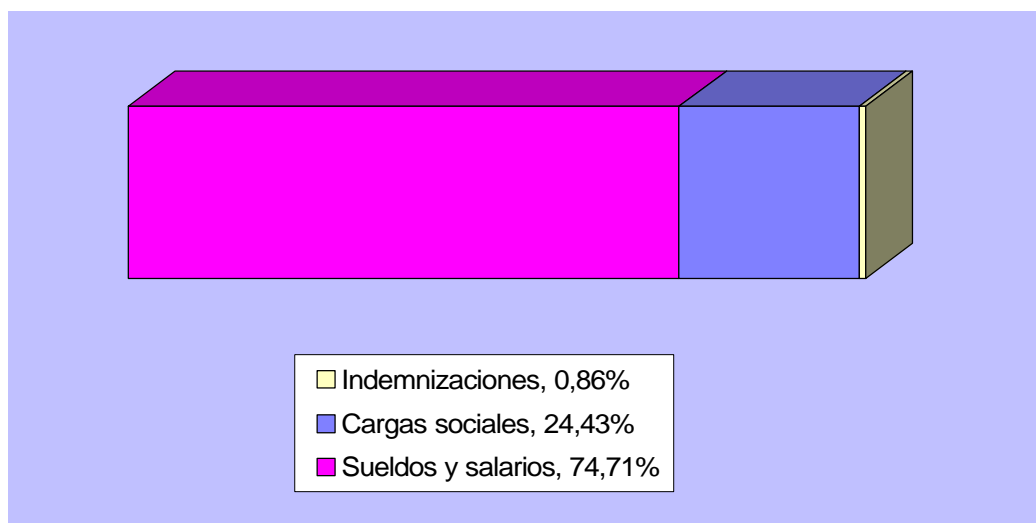

7.3. INGRESOS CORRIENTES, VARIACIÓN DE EXISTENCIAS E INVERSIONES POR NIVEL DE EMPLEO.

Miles de pesetas

	De 1 a 19 ocupados	De 20 o más ocupados	TOTAL
<b>VENTAS</b> .....	<b>9.605.512,6</b>	<b>35.006.345,0</b>	<b>44.611.857,6</b>
Ventas netas de productos .....	8.462.661,9	33.440.207,2	41.902.869,2
Ventas de mercadería .....	1.139.454,8	735.634,8	1.875.089,6
Prestación de servicios .....	3.395,8	830.503,0	833.898,8
<b>OTROS INGRESOS</b> .....	<b>56.135,9</b>	<b>1.079.330,3</b>	<b>1.135.466,2</b>
Por inmovilizado .....	8.734,3	862.448,0	871.182,3
Subvenciones .....	25.374,1	14.351,7	39.725,7
Otros .....	22.027,6	202.530,7	224.558,3
<b>VARIACIÓN DE EXISTENCIAS</b> .....	<b>4.543,7</b>	<b>488.335,4</b>	<b>492.879,1</b>
<b>INVERSIONES</b> .....	<b>290.058,1</b>	<b>5.988.411,1</b>	<b>6.278.469,2</b>







## 7. INDUSTRIA QUÍMICA

### 7.4. CONSUMO, SERVICIOS EXTERIORES, AMORTIZACIONES, GASTOS FINANCIEROS, PÉRDIDAS DE INMOVILIZADO Y EXTRAORDINARIOS POR NIVEL DE EMPLEO.

Miles de pesetas

	De 1 a 19 ocupados	De 20 o más ocupados	TOTAL
<b>CONSUMO</b> .....	<b>6.899.815,5</b>	<b>20.168.728,8</b>	<b>27.068.544,3</b>
Consumo de materias primas .....	5.317.044,1	17.894.193,6	23.211.237,7
Otros aprovisionamientos .....	648.633,8	1.505.308,6	2.153.942,4
Consumo de mercaderías .....	897.860,8	540.878,6	1.438.739,4
Servicios prestados por otras empresas .....	36.276,8	228.348,0	264.624,8
<b>OTROS GASTOS</b> .....	<b>944.953,3</b>	<b>6.562.410,9</b>	<b>7.507.364,2</b>
Gastos I+D .....	..	76.417,2	76.417,2
Arrendamientos .....	77.989,8	256.698,5	334.688,4
Reparaciones .....	..	1.005.508,4	1.005.508,4
Servicios de profesionales independientes .....	116.748,0	1.267.367,8	1.384.115,8
Suministros .....	169.681,8	1.010.575,9	1.180.257,7
Otros servicios exteriores .....	580.533,6	2.945.843,1	3.526.376,7
<b>DOTACIÓN PARA AMOR. INMOVILIZADO</b> ...	<b>184.020,0</b>	<b>3.078.281,1</b>	<b>3.262.301,1</b>
<b>GASTOS FINANCIEROS</b> .....	..	<b>1.511.741,4</b>	<b>1.511.741,4</b>
<b>PERDIDAS INMOVILIZADO Y EXTRAORDINARIOS</b>	..	<b>880.559,0</b>	<b>880.559,0</b>

#### G.7.2. Distribución del gasto de explotación

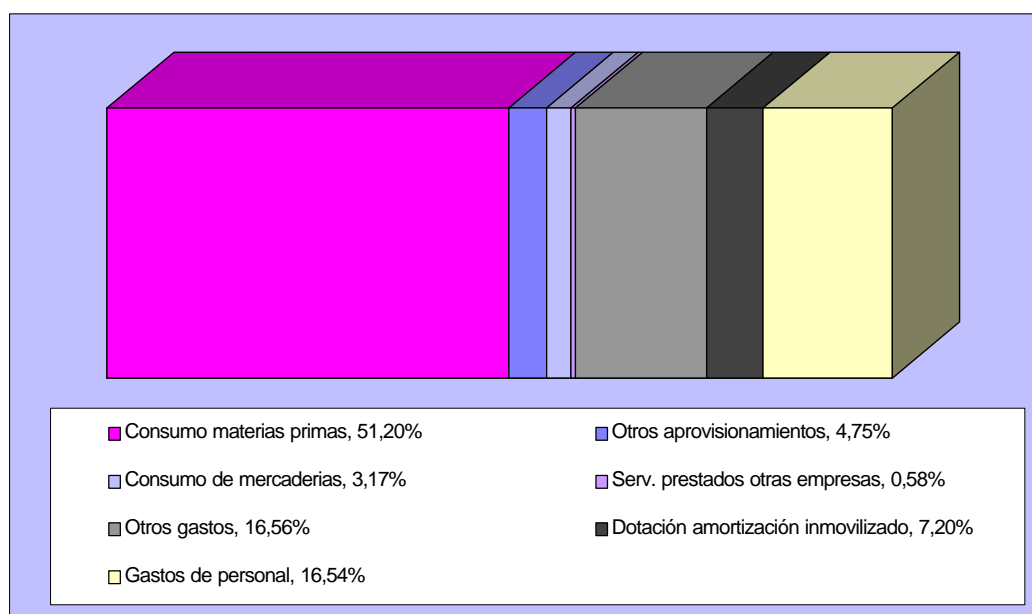



## 7. INDUSTRIA QUÍMICA

### 7.5. IMPUESTOS LIGADOS A LA ACTIVIDAD POR NIVEL DE EMPLEO.

Miles de pesetas

	De 1 a 19 ocupados	De 20 o más ocupados	TOTAL
I.V.A. LIQUIDADO (simplificado) .....	1.562,0	-	1.562,0
I.V.A. REPERCUTIDO (ordinario) .....	1.220.248,5	2.438.887,3	3.659.135,9
I.V.A. SOPORTADO (ordinario) .....	1.006.715,0	3.686.253,5	4.692.968,5
<b>IMPUESTOS LIGADOS A LA PRODUCCIÓN ..</b>	<b>29.582,9</b>	<b>75.182,8</b>	<b>104.765,7</b>
Impuesto de Fabricación .....	-	-	-
I.A.E. ....	16.695,3	46.439,1	63.134,4
Otros .....	12.887,6	28.743,7	41.631,4

### 7.6. RATIOS POR NIVEL DE EMPLEO.

Miles de pesetas

	De 1 a 19 ocupados	De 20 o más ocupados	TOTAL
Horas trabajadas/personal ocupado .....	1.784,57	1.781,12	1.782,23
Producción a salida de fábrica (sin I.V.A.)/personal ocupado (miles ptas.) .....	12.876,23	25.065,26	21.153,94
Valor añadido bruto a coste de los factores/personal ocupado (miles ptas.) .....	2.638,94	6.797,28	5.462,92
Costes de personal/personal ocupado (miles de ptas.) .....	1.882,91	4.327,55	3.543,09
Excedente bruto de explotación/personal ocupado (miles ptas.) .....	756,03	2.469,73	1.919,82
Producción a salida de fábrica (sin I.V.A.)/horas trabajadas (ptas.) .....	7.215,31	14.072,74	11.869,38
Valor añadido bruto a coste de los factores/horas trabajadas (ptas.) .....	1.478,75	3.816,29	3.065,22
Excedente bruto de explotación/horas trabajadas (ptas.) .....	423,65	1.386,61	1.077,20
Consumos intermedios (sin I.V.A.)/Producción a salida de fábrica (sin I.V.A.)(%) .....	79,46	72,71	74,03
Gastos financieros/Producción a salida de fábrica (sin I.V.A.) (%) .....	..	4,20	3,38
Inversiones (sin I.V.A.)/Producción a salida de fábrica (sin I.V.A.) (%) .....	3,32	16,63	14,03
Costes de personal/Valor añadido bruto al coste de los factores (%) .....	71,35	63,67	64,86
Excedente bruto de explotación/Valor añadido bruto a c.f. (%) .....	28,65	36,33	35,14





## 8. INDUSTRIA DEL CAUCHO Y MATERIAS PLÁSTICAS

### 8.1. PRINCIPALES MACROMAGNITUDES POR NIVEL DE EMPLEO.

Miles de pesetas

	De 1 a 19 ocupados	De 20 o más ocupados	TOTAL
<b>1. PERSONAS OCUPADAS (Unidades) . . . . .</b>	<b>641</b>	<b>994</b>	<b>1.635</b>
<b>2. HORAS TRABAJADAS (Unidades) . . . . .</b>	<b>1.169.850</b>	<b>1.742.861</b>	<b>2.912.711</b>
<b>3. PRODUCCIÓN A SALIDA DE FÁBRICA (sin I.V.A.)</b>	<b>9.133.704,2</b>	<b>20.992.229,2</b>	<b>30.125.933,4</b>
Ventas netas de productos . . . . .	8.986.646,5	20.679.703,3	29.666.349,8
Ingresos por reventa . . . . .	40.482,7	368.713,7	409.196,4
Consumo de mercaderías (-) . . . . .	389.325,1	381.825,3	771.150,5
Prestación de servicios . . . . .	364.844,8	20.726,2	385.571,0
Trabajos para su inmovilizado . . . . .	-	8.953,8	8.953,8
Otros ingresos de explotación . . . . .	11.086,8	55.164,4	66.251,3
Variación de existencias . . . . .	119.968,5	240.793,2	360.761,6
Impuestos especiales . . . . .	-	-	-
<b>4. CONSUMO INTERMEDIO (sin I.V.A.) . . . . .</b>	<b>6.636.715,6</b>	<b>15.514.206,4</b>	<b>22.150.922,0</b>
Consumo de materias primas . . . . .	5.019.575,9	12.386.256,0	17.405.831,9
Otros aprovisionamientos . . . . .	160.872,3	602.924,6	763.796,9
Servicios prestados por otras empresas . . . . .	33.737,0	90.270,7	124.007,7
Otros gastos . . . . .	1.422.530,4	2.434.755,1	3.857.285,5
<b>5. VALOR AÑADIDO BRUTO (sin I.V.A.)(3-4) . .</b>	<b>2.496.988,6</b>	<b>5.478.022,8</b>	<b>7.975.011,4</b>
<b>6. SUBVENCIONES DE EXPLOTACIÓN . . . . .</b>	<b>20.054,2</b>	<b>20.379,4</b>	<b>40.433,6</b>
<b>7. IMPUESTOS LIGADOS A LA PRODUCCIÓN .</b>	<b>17.306,6</b>	<b>48.742,0</b>	<b>66.048,6</b>
<b>8. VALOR AÑADIDO BRUTOcf(5+6-7) . . . . .</b>	<b>2.499.736,2</b>	<b>5.449.660,2</b>	<b>7.949.396,4</b>
Coste de personal . . . . .	1.379.985,2	2.403.776,8	3.783.762,0
Excedente bruto de explotación . . . . .	1.119.751,0	3.045.883,4	4.165.634,4
<b>9. I.V.A.repercutido . . . . .</b>	<b>1.369.065,9</b>	<b>3.023.078,3</b>	<b>4.392.144,2</b>
<b>10. I.V.A. soportado . . . . .</b>	<b>818.598,5</b>	<b>2.828.602,6</b>	<b>3.647.201,1</b>
<b>11. GASTOS FINANCIEROS . . . . .</b>	<b>..</b>	<b>771.250,1</b>	<b>771.250,1</b>
<b>12. INVERSIONES . . . . .</b>	<b>946.256,9</b>	<b>1.956.731,0</b>	<b>2.902.987,9</b>

### 8.2. PERSONAS OCUPADAS, HORAS TRABAJADAS Y GASTOS DE PERSONAL POR NIVEL DE EMPLEO.

Miles de pesetas

	De 1 a 19 ocupados	De 20 o más ocupados	TOTAL
<b>PERSONAS OCUPADAS (Unidades) . . . . .</b>	<b>641</b>	<b>994</b>	<b>1.635</b>
<b>HORAS TRABAJADAS (Unidades) . . . . .</b>	<b>1.169.850</b>	<b>1.742.861</b>	<b>2.912.711</b>
<b>GASTOS DE PERSONAL . . . . .</b>	<b>1.379.985,2</b>	<b>2.403.776,8</b>	<b>3.783.762,0</b>
Sueldos y salarios . . . . .	1.044.983,8	1.819.816,9	2.864.800,8
Indemnizaciones . . . . .	12.296,0	5.210,1	17.506,1
Cargas sociales . . . . .	322.705,3	578.749,8	901.455,1





## 8. INDUSTRIA DEL CAUCHO Y MATERIAS PLÁSTICAS

### G.8.1. Distribución de los gastos de personal

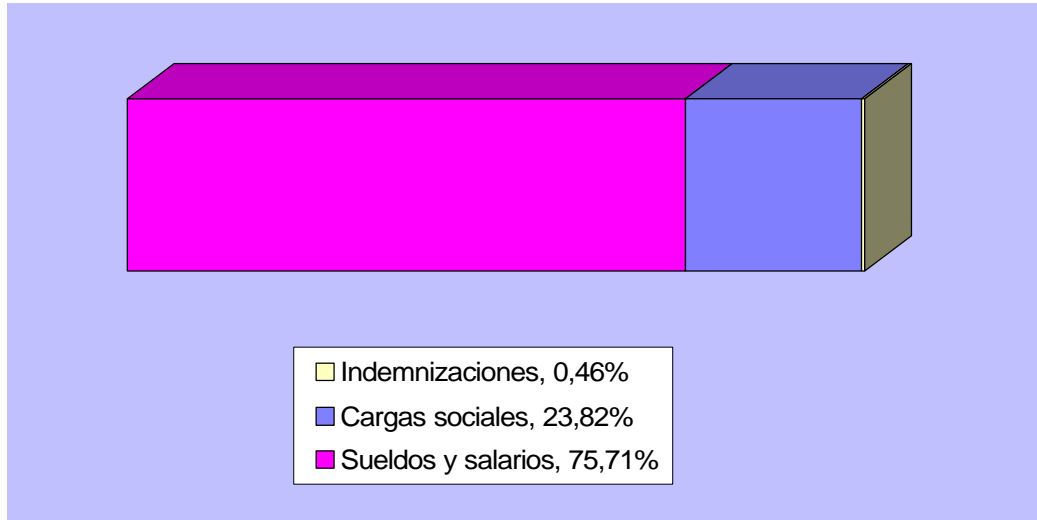

### 8.3. INGRESOS CORRIENTES, VARIACIÓN DE EXISTENCIAS E INVERSIONES POR NIVEL DE EMPLEO.

Miles de pesetas

	De 1 a 19 ocupados	De 20 o más ocupados	TOTAL
<b>VENTAS</b> .....	<b>9.391.974,1</b>	<b>21.069.143,2</b>	<b>30.461.117,3</b>
Ventas netas de productos .....	8.986.646,5	20.679.703,3	29.666.349,8
Ventas de mercadería .....	40.482,7	368.713,7	409.196,4
Prestación de servicios .....	364.844,8	20.726,2	385.571,0
<b>OTROS INGRESOS</b> .....	<b>31.141,0</b>	<b>84.497,6</b>	<b>115.638,6</b>
Por inmovilizado .....	-	8.953,8	8.953,8
Subvenciones .....	20.054,2	20.379,4	40.433,6
Otros .....	11.086,8	55.164,4	66.251,3
<b>VARIACIÓN DE EXISTENCIAS</b> .....	<b>119.968,5</b>	<b>240.793,2</b>	<b>360.761,6</b>
<b>INVERSIONES</b> .....	<b>946.256,9</b>	<b>1.956.731,0</b>	<b>2.902.987,9</b>





## 8. INDUSTRIA DEL CAUCHO Y MATERIAS PLÁSTICAS

### 8.4. CONSUMO, SERVICIOS EXTERIORES, AMORTIZACIONES, GASTOS FINANCIEROS, PÉRDIDAS DE INMOVILIZADO Y EXTRAORDINARIOS POR NIVEL DE EMPLEO.

Miles de pesetas

	De 1 a 19 ocupados	De 20 o más ocupados	TOTAL
<b>CONSUMO</b> .....	<b>5.603.510,3</b>	<b>13.461.276,7</b>	<b>19.064.787,0</b>
Consumo de materias primas .....	5.019.575,9	12.386.256,0	17.405.831,9
Otros aprovisionamientos .....	160.872,3	602.924,6	763.796,9
Consumo de mercaderías .....	389.325,1	381.825,3	771.150,5
Servicios prestados por otras empresas .....	33.737,0	90.270,7	124.007,7
<b>OTROS GASTOS</b> .....	<b>1.422.530,4</b>	<b>2.434.755,1</b>	<b>3.857.285,5</b>
Gastos I+D .....	..	2.671,8	2.671,8
Arrendamientos .....	221.395,9	68.649,6	290.045,6
Reparaciones .....	..	363.441,8	363.441,8
Servicios de profesionales independientes .....	241.941,2	241.407,6	483.348,8
Suministros .....	355.692,8	858.888,6	1.214.581,4
Otros servicios exteriores .....	603.500,5	899.695,6	1.503.196,1
<b>DOTACIÓN PARA AMOR. INMOVILIZADO</b> .....	<b>314.496,8</b>	<b>1.239.523,4</b>	<b>1.554.020,2</b>
<b>GASTOS FINANCIEROS</b> .....	..	<b>771.250,1</b>	<b>771.250,1</b>
<b>PERDIDAS INMOVILIZADO Y EXTRAORDINARIOS</b> .....	..	<b>92.594,7</b>	<b>92.594,7</b>

#### G.8.2. Distribución del gasto de explotación

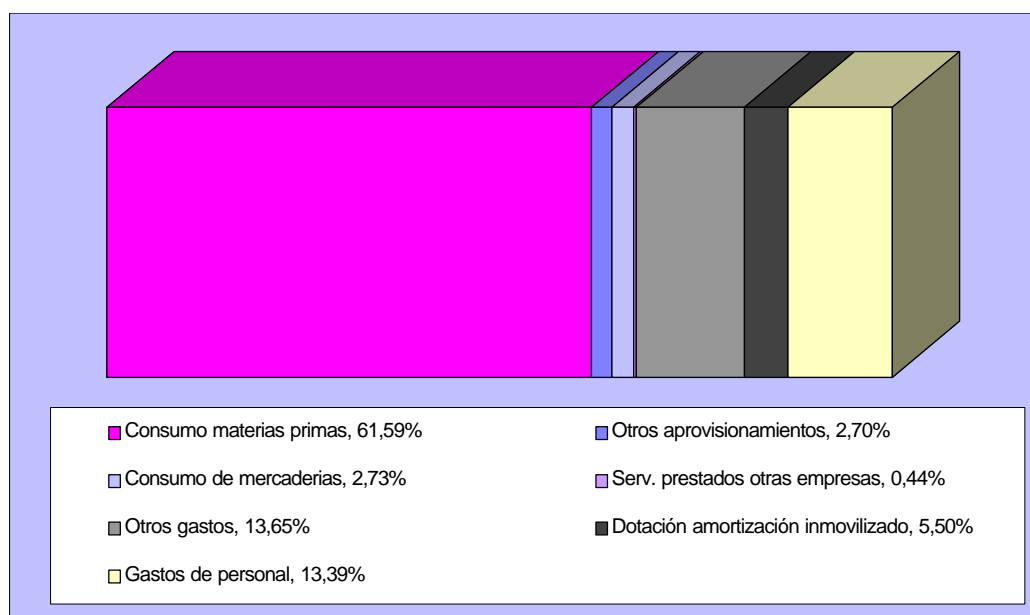



## 8. INDUSTRIA DEL CAUCHO Y MATERIAS PLÁSTICAS

### 8.5. IMPUESTOS LIGADOS A LA ACTIVIDAD POR NIVEL DE EMPLEO.

Miles de pesetas

	De 1 a 19 ocupados	De 20 o más ocupados	TOTAL
I.V.A. LIQUIDADO (simplificado) .....	398.535,8	-	398.535,8
I.V.A. REPERCUTIDO (ordinario) .....	1.369.065,9	3.023.078,3	4.392.144,2
I.V.A. SOPORTADO (ordinario) .....	818.598,5	2.828.602,6	3.647.201,1
<b>IMPUESTOS LIGADOS A LA PRODUCCIÓN ..</b>	<b>17.306,6</b>	<b>48.742,0</b>	<b>66.048,6</b>
Impuesto de Fabricación .....	-	-	-
I.A.E. ....	14.501,4	16.735,9	31.237,2
Otros .....	2.805,2	32.006,1	34.811,3

### 8.6. RATIOS POR NIVEL DE EMPLEO.

Miles de pesetas

	De 1 a 19 ocupados	De 20 o más ocupados	TOTAL
Horas trabajadas/personal ocupado .....	1.825,04	1.753,38	1.781,47
Producción a salida de fábrica (sin I.V.A.)/personal ocupado (miles ptas.) .....	14.249,15	21.118,94	18.425,65
Valor añadido bruto a coste de los factores/personal ocupado (miles ptas.) .....	3.899,74	5.482,56	4.862,02
Costes de personal/personal ocupado (miles de ptas.) .....	2.152,86	2.418,29	2.314,23
Excedente bruto de explotación/personal ocupado (miles ptas.) .....	1.746,88	3.064,27	2.547,79
Producción a salida de fábrica (sin I.V.A.)/horas trabajadas (ptas.) .....	7.807,59	12.044,70	10.342,92
Valor añadido bruto a coste de los factores/horas trabajadas (ptas.) .....	2.136,80	3.126,85	2.729,21
Excedente bruto de explotación/horas trabajadas (ptas.) .....	957,17	1.747,63	1.430,16
Consumos intermedios (sin I.V.A.)/Producción a salida de fábrica (sin I.V.A.)(%) .....	72,66	73,90	73,53
Gastos financieros/Producción a salida de fábrica (sin I.V.A.) (%) .....	..	3,67	2,56
Inversiones (sin I.V.A.)/Producción a salida de fábrica (sin I.V.A.) (%) .....	10,36	9,32	9,64
Costes de personal/Valor añadido bruto al coste de los factores (%) .....	55,21	44,11	47,60
Excedente bruto de explotación/Valor añadido bruto a c.f. (%) .....	44,79	55,89	52,40





## 9. INDUSTRIA DE OTROS PRODUCTOS MINERALES NO METÁLICOS

### 9.1. PRINCIPALES MACROMAGNITUDES POR NIVEL DE EMPLEO.

Miles de pesetas

	De 1 a 19 ocupados	De 20 o más ocupados	TOTAL
<b>1. PERSONAS OCUPADAS (Unidades) . . . . .</b>	<b>2.048</b>	<b>1.400</b>	<b>3.448</b>
<b>2. HORAS TRABAJADAS (Unidades) . . . . .</b>	<b>3.595.254</b>	<b>2.502.715</b>	<b>6.097.969</b>
<b>3. PRODUCCIÓN A SALIDA DE FÁBRICA (sin I.V.A.)</b>	<b>15.441.904,1</b>	<b>20.890.498,0</b>	<b>36.332.402,1</b>
Ventas netas de productos . . . . .	14.384.511,5	20.254.898,5	34.639.410,0
Ingresos por reventa . . . . .	321.255,4	1.119.706,0	1.440.961,4
Consumo de mercaderías (-) . . . . .	349.550,6	873.039,3	1.222.589,8
Prestación de servicios . . . . .	607.708,2	74.252,7	681.960,9
Trabajos para su inmovilizado . . . . .	59.958,4	87.830,5	147.788,8
Otros ingresos de explotación . . . . .	1.746,9	154.873,6	156.620,5
Variación de existencias . . . . .	416.274,3	71.975,9	488.250,2
Impuestos especiales . . . . .	-	-	-
<b>4. CONSUMO INTERMEDIO (sin I.V.A.) . . . . .</b>	<b>10.026.268,6</b>	<b>12.845.879,6</b>	<b>22.872.148,2</b>
Consumo de materias primas . . . . .	6.867.527,6	5.944.313,0	12.811.840,6
Otros aprovisionamientos . . . . .	677.584,6	1.901.985,7	2.579.570,3
Servicios prestados por otras empresas . . . . .	579.466,8	908.242,3	1.487.709,1
Otros gastos . . . . .	1.901.689,7	4.091.338,6	5.993.028,3
<b>5. VALOR AÑADIDO BRUTO (sin I.V.A.)(3-4) . .</b>	<b>5.415.635,4</b>	<b>8.044.618,4</b>	<b>13.460.253,9</b>
<b>6. SUBVENCIONES DE EXPLOTACIÓN . . . . .</b>	<b>39.464,9</b>	<b>9.580,4</b>	<b>49.045,3</b>
<b>7. IMPUESTOS LIGADOS A LA PRODUCCIÓN .</b>	<b>53.105,1</b>	<b>86.586,6</b>	<b>139.691,6</b>
<b>8. VALOR AÑADIDO BRUTOcf(5+6-7) . . . . .</b>	<b>5.401.995,3</b>	<b>7.967.612,2</b>	<b>13.369.607,6</b>
Coste de personal . . . . .	4.096.229,9	3.976.998,6	8.073.228,5
Excedente bruto de explotación . . . . .	1.305.765,4	3.990.613,6	5.296.379,1
<b>9. I.V.A.repercutido . . . . .</b>	<b>2.366.933,8</b>	<b>3.022.598,0</b>	<b>5.389.531,8</b>
<b>10. I.V.A. soportado . . . . .</b>	<b>1.784.551,5</b>	<b>2.215.402,4</b>	<b>3.999.953,8</b>
<b>11. GASTOS FINANCIEROS . . . . .</b>	<b>..</b>	<b>1.121.686,0</b>	<b>1.121.686,0</b>
<b>12. INVERSIONES . . . . .</b>	<b>404.483,4</b>	<b>785.626,8</b>	<b>1.190.110,2</b>

### 9.2. PERSONAS OCUPADAS, HORAS TRABAJADAS Y GASTOS DE PERSONAL POR NIVEL DE EMPLEO.

Miles de pesetas

	De 1 a 19 ocupados	De 20 o más ocupados	TOTAL
<b>PERSONAS OCUPADAS (Unidades) . . . . .</b>	<b>2.048</b>	<b>1.400</b>	<b>3.448</b>
<b>HORAS TRABAJADAS (Unidades) . . . . .</b>	<b>3.595.254</b>	<b>2.502.715</b>	<b>6.097.969</b>
<b>GASTOS DE PERSONAL . . . . .</b>	<b>4.096.229,9</b>	<b>3.976.998,6</b>	<b>8.073.228,5</b>
Sueldos y salarios . . . . .	3.069.854,8	3.007.470,7	6.077.325,4
Indemnizaciones . . . . .	79.727,3	45.985,4	125.712,7
Cargas sociales . . . . .	946.647,8	923.542,6	1.870.190,4





## 9. INDUSTRIA DE OTROS PRODUCTOS MINERALES NO METÁLICOS

### G.9.1. Distribución de los gastos de personal

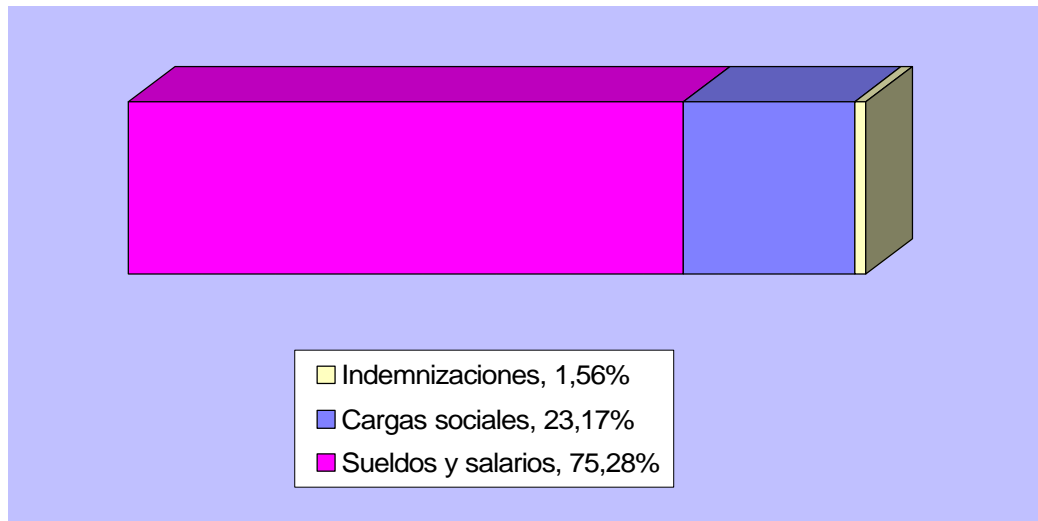

### 9.3. INGRESOS CORRIENTES, VARIACIÓN DE EXISTENCIAS E INVERSIONES POR NIVEL DE EMPLEO.

Miles de pesetas

	De 1 a 19 ocupados	De 20 o más ocupados	TOTAL
<b>VENTAS</b> .....	<b>15.313.475,1</b>	<b>21.448.857,2</b>	<b>36.762.332,3</b>
Ventas netas de productos .....	14.384.511,5	20.254.898,5	34.639.410,0
Ventas de mercadería .....	321.255,4	1.119.706,0	1.440.961,4
Prestación de servicios .....	607.708,2	74.252,7	681.960,9
<b>OTROS INGRESOS</b> .....	<b>101.170,2</b>	<b>252.284,5</b>	<b>353.454,7</b>
Por inmovilizado .....	59.958,4	87.830,5	147.788,8
Subvenciones .....	39.464,9	9.580,4	49.045,3
Otros .....	1.746,9	154.873,6	156.620,5
<b>VARIACIÓN DE EXISTENCIAS</b> .....	<b>416.274,3</b>	<b>71.975,9</b>	<b>488.250,2</b>
<b>INVERSIONES</b> .....	<b>404.483,4</b>	<b>785.626,8</b>	<b>1.190.110,2</b>







## 9. INDUSTRIA DE OTROS PRODUCTOS MINERALES NO METÁLICOS

### 9.4. CONSUMO, SERVICIOS EXTERIORES, AMORTIZACIONES, GASTOS FINANCIEROS, PÉRDIDAS DE INMOVILIZADO Y EXTRAORDINARIOS POR NIVEL DE EMPLEO.

Miles de pesetas

	De 1 a 19 ocupados	De 20 o más ocupados	TOTAL
<b>CONSUMO</b> .....	<b>8.474.129,5</b>	<b>9.627.580,3</b>	<b>18.101.709,8</b>
Consumo de materias primas .....	6.867.527,6	5.944.313,0	12.811.840,6
Otros aprovisionamientos .....	677.584,6	1.901.985,7	2.579.570,3
Consumo de mercaderías .....	349.550,6	873.039,3	1.222.589,8
Servicios prestados por otras empresas .....	579.466,8	908.242,3	1.487.709,1
<b>OTROS GASTOS</b> .....	<b>1.901.689,7</b>	<b>4.091.338,6</b>	<b>5.993.028,3</b>
Gastos I+D .....	..	22.355,1	22.355,1
Arrendamientos .....	292.874,5	291.168,6	584.043,2
Reparaciones .....	..	559.959,5	559.959,5
Servicios de profesionales independientes .....	120.010,7	266.286,2	386.296,9
Suministros .....	568.935,8	997.821,0	1.566.756,7
Otros servicios exteriores .....	919.868,7	1.953.748,2	2.873.616,9
<b>DOTACIÓN PARA AMOR. INMOVILIZADO</b> .....	<b>351.092,8</b>	<b>914.715,4</b>	<b>1.265.808,3</b>
<b>GASTOS FINANCIEROS</b> .....	..	<b>1.121.686,0</b>	<b>1.121.686,0</b>
<b>PERDIDAS INMOVILIZADO Y EXTRAORDINARIOS</b> .....	..	<b>156.399,0</b>	<b>156.399,0</b>

#### G.9.2. Distribución del gasto de explotación

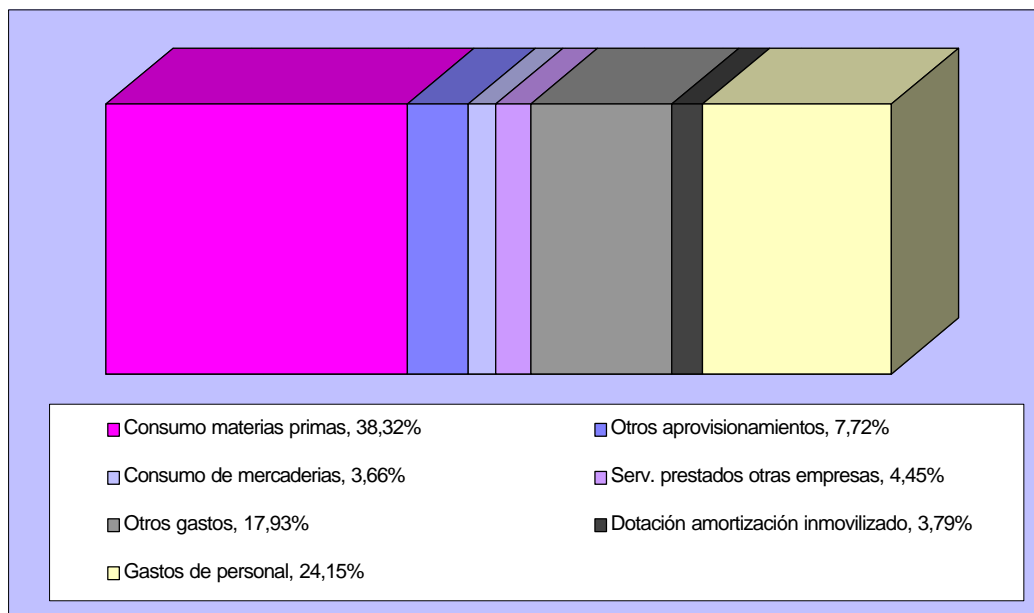



## 9. INDUSTRIA DE OTROS PRODUCTOS MINERALES NO METÁLICOS

### 9.5. IMPUESTOS LIGADOS A LA ACTIVIDAD POR NIVEL DE EMPLEO.

Miles de pesetas

	De 1 a 19 ocupados	De 20 o más ocupados	TOTAL
I.V.A. LIQUIDADO (simplificado) .....	2.310,0	-	2.310,0
I.V.A. REPERCUTIDO (ordinario) .....	2.366.933,8	3.022.598,0	5.389.531,8
I.V.A. SOPORTADO (ordinario) .....	1.784.551,5	2.215.402,4	3.999.953,8
<b>IMPUESTOS LIGADOS A LA PRODUCCIÓN ..</b>	<b>53.105,1</b>	<b>86.586,6</b>	<b>139.691,6</b>
Impuesto de Fabricación .....	-	-	-
I.A.E. ....	27.535,4	63.501,6	91.037,0
Otros .....	25.569,7	23.085,0	48.654,7

### 9.6. RATIOS POR NIVEL DE EMPLEO.

Miles de pesetas

	De 1 a 19 ocupados	De 20 o más ocupados	TOTAL
Horas trabajadas/personal ocupado .....	1.755,50	1.787,65	1.768,55
Producción a salida de fábrica (sin I.V.A.)/personal ocupado (miles ptas.) .....	7.539,99	14.921,78	10.537,24
Valor añadido bruto a coste de los factores/personal ocupado (miles ptas.) .....	2.637,69	5.691,15	3.877,50
Costes de personal/personal ocupado (miles de ptas.) .....	2.000,11	2.840,71	2.341,42
Excedente bruto de explotación/personal ocupado (miles ptas.) .....	637,58	2.850,44	1.536,07
Producción a salida de fábrica (sin I.V.A.)/horas trabajadas (ptas.) .....	4.295,08	8.347,13	5.958,12
Valor añadido bruto a coste de los factores/horas trabajadas (ptas.) .....	1.502,54	3.183,59	2.192,47
Excedente bruto de explotación/horas trabajadas (ptas.) .....	363,19	1.594,51	868,55
Consumos intermedios (sin I.V.A.)/Producción a salida de fábrica (sin I.V.A.)(%) .....	64,93	61,49	62,95
Gastos financieros/Producción a salida de fábrica (sin I.V.A.) (%) .....	..	5,37	3,09
Inversiones (sin I.V.A.)/Producción a salida de fábrica (sin I.V.A.) (%) .....	2,62	3,76	3,28
Costes de personal/Valor añadido bruto al coste de los factores (%) .....	75,83	49,91	60,38
Excedente bruto de explotación/Valor añadido bruto a c.f. (%) .....	24,17	50,09	39,62





## 10. METALURGIA Y FABRICACIÓN DE PRODUCTOS METÁLICOS

### 10.1. PRINCIPALES MACROMAGNITUDES POR NIVEL DE EMPLEO.

Miles de pesetas

	De 1 a 19 ocupados	De 20 o más ocupados	TOTAL
<b>1. PERSONAS OCUPADAS (Unidades) . . . . .</b>	<b>3.170</b>	<b>2.853</b>	<b>6.023</b>
<b>2. HORAS TRABAJADAS (Unidades) . . . . .</b>	<b>5.641.424</b>	<b>5.534.492</b>	<b>11.175.916</b>
<b>3. PRODUCCIÓN A SALIDA DE FÁBRICA (sin I.V.A.)</b>	<b>24.808.913,7</b>	<b>58.485.207,9</b>	<b>83.294.121,6</b>
Ventas netas de productos . . . . .	22.634.854,6	58.301.816,4	80.936.671,0
Ingresos por reventa . . . . .	2.180.534,3	328.431,8	2.508.966,1
Consumo de mercaderías (-) . . . . .	1.860.869,6	240.032,0	2.100.901,6
Prestación de servicios . . . . .	793.658,7	799.771,8	1.593.430,6
Trabajos para su inmovilizado . . . . .	5.206,4	134.832,6	140.039,1
Otros ingresos de explotación . . . . .	66.186,7	102.012,0	168.198,8
Variación de existencias . . . . .	989.342,6	-941.624,9	47.717,7
Impuestos especiales . . . . .	-	-	-
<b>4. CONSUMO INTERMEDIO (sin I.V.A.) . . . . .</b>	<b>17.040.958,2</b>	<b>46.303.656,9</b>	<b>63.344.615,1</b>
Consumo de materias primas . . . . .	13.140.805,6	31.063.060,3	44.203.866,0
Otros aprovisionamientos . . . . .	533.262,6	3.193.562,8	3.726.825,4
Servicios prestados por otras empresas . . . . .	1.037.915,2	6.030.596,4	7.068.511,6
Otros gastos . . . . .	2.328.974,7	6.016.437,4	8.345.412,1
<b>5. VALOR AÑADIDO BRUTO (sin I.V.A.)(3-4) . . . . .</b>	<b>7.767.955,6</b>	<b>12.181.551,0</b>	<b>19.949.506,5</b>
<b>6. SUBVENCIONES DE EXPLOTACIÓN . . . . .</b>	<b>25.524,1</b>	<b>119.044,8</b>	<b>144.568,9</b>
<b>7. IMPUESTOS LIGADOS A LA PRODUCCIÓN . . . . .</b>	<b>39.970,7</b>	<b>62.955,9</b>	<b>102.926,6</b>
<b>8. VALOR AÑADIDO BRUTOcf(5+6-7) . . . . .</b>	<b>7.753.509,0</b>	<b>12.237.639,9</b>	<b>19.991.148,9</b>
Coste de personal . . . . .	5.280.698,1	8.906.098,3	14.186.796,4
Excedente bruto de explotación . . . . .	2.472.811,0	3.331.541,5	5.804.352,5
<b>9. I.V.A.repercutido . . . . .</b>	<b>3.877.806,7</b>	<b>8.479.703,4</b>	<b>12.357.510,1</b>
<b>10. I.V.A. soportado . . . . .</b>	<b>3.057.873,9</b>	<b>7.537.340,6</b>	<b>10.595.214,6</b>
<b>11. GASTOS FINANCIEROS . . . . .</b>	<b>..</b>	<b>1.985.130,3</b>	<b>1.985.130,3</b>
<b>12. INVERSIONES . . . . .</b>	<b>-47.710,3</b>	<b>2.042.931,6</b>	<b>1.995.221,3</b>

### 10.2. PERSONAS OCUPADAS, HORAS TRABAJADAS Y GASTOS DE PERSONAL POR NIVEL DE EMPLEO.

Miles de pesetas

	De 1 a 19 ocupados	De 20 o más ocupados	TOTAL
<b>PERSONAS OCUPADAS (Unidades) . . . . .</b>	<b>3.170</b>	<b>2.853</b>	<b>6.023</b>
<b>HORAS TRABAJADAS (Unidades) . . . . .</b>	<b>5.641.424</b>	<b>5.534.492</b>	<b>11.175.916</b>
<b>GASTOS DE PERSONAL . . . . .</b>	<b>5.280.698,1</b>	<b>8.906.098,3</b>	<b>14.186.796,4</b>
Sueldos y salarios . . . . .	4.089.755,2	6.821.496,6	10.911.251,8
Indemnizaciones . . . . .	12.801,0	25.236,9	38.037,8
Cargas sociales . . . . .	1.178.141,9	2.059.364,8	3.237.506,8





## G.10.1. Distribución de los gastos de personal

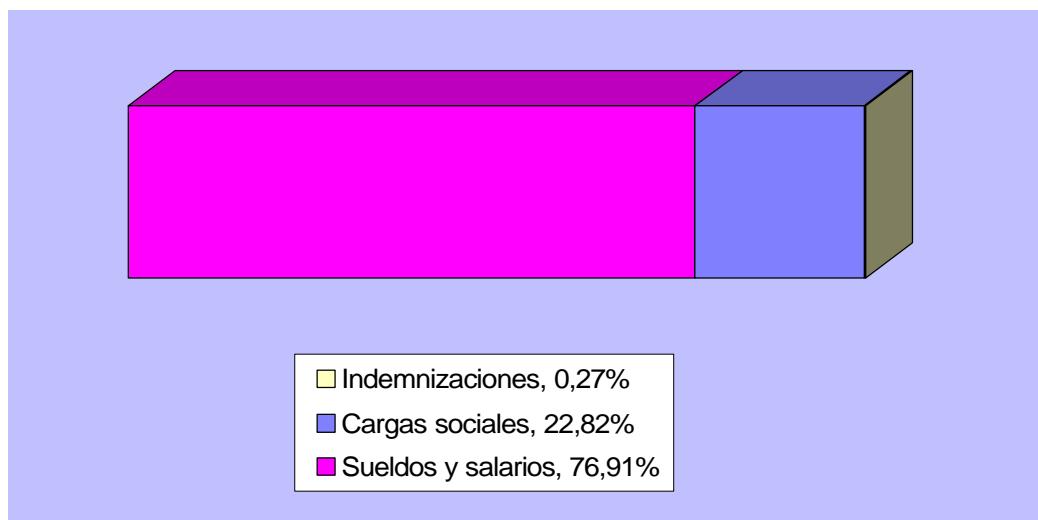

## 10.3. INGRESOS CORRIENTES, VARIACIÓN DE EXISTENCIAS E INVERSIONES POR NIVEL DE EMPLEO.

Miles de pesetas

	De 1 a 19 ocupados	De 20 o más ocupados	TOTAL
<b>VENTAS</b> .....	<b>25.609.047,6</b>	<b>59.430.020,1</b>	<b>85.039.067,7</b>
Ventas netas de productos .....	22.634.854,6	58.301.816,4	80.936.671,0
Ventas de mercadería .....	2.180.534,3	328.431,8	2.508.966,1
Prestación de servicios .....	793.658,7	799.771,8	1.593.430,6
<b>OTROS INGRESOS</b> .....	<b>96.917,3</b>	<b>355.889,5</b>	<b>452.806,8</b>
Por inmovilizado .....	5.206,4	134.832,6	140.039,1
Subvenciones .....	25.524,1	119.044,8	144.568,9
Otros .....	66.186,7	102.012,0	168.198,8
<b>VARIACIÓN DE EXISTENCIAS</b> .....	<b>989.342,6</b>	<b>-941.624,9</b>	<b>47.717,7</b>
<b>INVERSIONES</b> .....	<b>-47.710,3</b>	<b>2.042.931,6</b>	<b>1.995.221,3</b>





## 10. METALURGIA Y FABRICAICÓN DE PRODUCTOS METÁLICOS

### 10.4. CONSUMO, SERVICIOS EXTERIORES, AMORTIZACIONES, GASTOS FINANCIEROS, PÉRDIDAS DE INMOVILIZADO Y EXTRAORDINARIOS POR NIVEL DE EMPLEO.

Miles de pesetas

	De 1 a 19 ocupados	De 20 o más ocupados	TOTAL
<b>CONSUMO</b> .....	<b>16.572.853,0</b>	<b>40.527.251,5</b>	<b>57.100.104,5</b>
Consumo de materias primas .....	13.140.805,6	31.063.060,3	44.203.866,0
Otros aprovisionamientos .....	533.262,6	3.193.562,8	3.726.825,4
Consumo de mercaderías .....	1.860.869,6	240.032,0	2.100.901,6
Servicios prestados por otras empresas .....	1.037.915,2	6.030.596,4	7.068.511,6
<b>OTROS GASTOS</b> .....	<b>2.328.974,7</b>	<b>6.016.437,4</b>	<b>8.345.412,1</b>
Gastos I+D .....	..	39.841,1	39.841,1
Arrendamientos .....	310.425,9	314.741,4	625.167,3
Reparaciones .....	..	833.752,2	833.752,2
Servicios de profesionales independientes .....	345.803,7	630.174,1	975.977,8
Suministros .....	452.672,8	1.538.814,2	1.991.487,0
Otros servicios exteriores .....	1.220.072,4	2.659.114,4	3.879.186,8
<b>DOTACIÓN PARA AMOR. INMOVILIZADO</b> ...	<b>555.683,5</b>	<b>1.437.448,7</b>	<b>1.993.132,2</b>
<b>GASTOS FINANCIEROS</b> .....	..	<b>1.985.130,3</b>	<b>1.985.130,3</b>
<b>PERDIDAS INMOVILIZADO Y EXTRAORDINARIOS</b>	..	<b>202.101,0</b>	<b>202.101,0</b>

#### G.10.2. Distribución del gasto de explotación

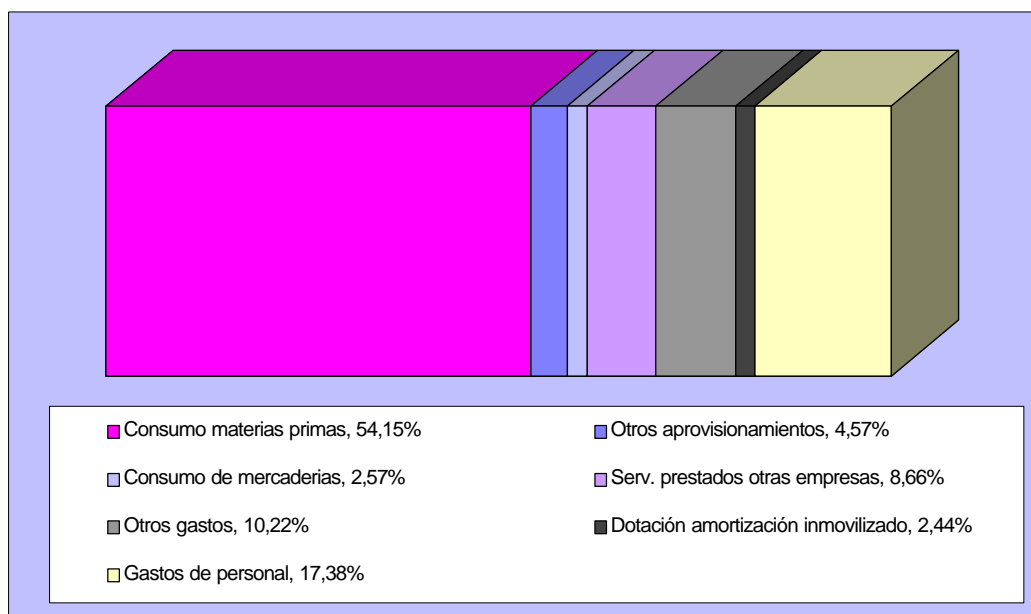



## 10. METALURGIA Y FABRICACIÓN DE PRODUCTOS METÁLICOS

### 10.5. IMPUESTOS LIGADOS A LA ACTIVIDAD POR NIVEL DE EMPLEO.

Miles de pesetas

	De 1 a 19 ocupados	De 20 o más ocupados	TOTAL
I.V.A. LIQUIDADO (simplificado) .....	73.853,3	-	73.853,3
I.V.A. REPERCUTIDO (ordinario) .....	3.877.806,7	8.479.703,4	12.357.510,1
I.V.A. SOPORTADO (ordinario) .....	3.057.873,9	7.537.340,6	10.595.214,6
<b>IMPUESTOS LIGADOS A LA PRODUCCIÓN ..</b>	<b>39.970,7</b>	<b>62.955,9</b>	<b>102.926,6</b>
Impuesto de Fabricación .....	-	-	-
I.A.E. ....	31.660,2	37.981,2	69.641,4
Otros .....	8.310,5	24.974,7	33.285,2

### 10.6. RATIOS POR NIVEL DE EMPLEO.

Miles de pesetas

	De 1 a 19 ocupados	De 20 o más ocupados	TOTAL
Horas trabajadas/personal ocupado .....	1.779,63	1.939,89	1.855,54
Producción a salida de fábrica (sin I.V.A.)/personal ocupado (miles ptas.) .....	7.826,16	20.499,55	13.829,34
Valor añadido bruto a coste de los factores/personal ocupado (miles ptas.) .....	2.445,90	4.289,39	3.319,13
Costes de personal/personal ocupado (miles de ptas.) .....	1.665,84	3.121,66	2.355,44
Excedente bruto de explotación/personal ocupado (miles ptas.) .....	780,07	1.167,73	963,70
Producción a salida de fábrica (sin I.V.A.)/horas trabajadas (ptas.) .....	4.397,63	10.567,40	7.453,00
Valor añadido bruto a coste de los factores/horas trabajadas (ptas.) .....	1.374,39	2.211,16	1.788,77
Excedente bruto de explotación/horas trabajadas (ptas.) .....	438,33	601,96	519,36
Consumos intermedios (sin I.V.A.)/Producción a salida de fábrica (sin I.V.A.)(%) .....	68,69	79,17	76,05
Gastos financieros/Producción a salida de fábrica (sin I.V.A.) (%) .....	..	3,39	2,38
Inversiones (sin I.V.A.)/Producción a salida de fábrica (sin I.V.A.) (%) .....	-0,19	3,49	2,40
Costes de personal/Valor añadido bruto al coste de los factores (%) .....	68,11	72,78	70,97
Excedente bruto de explotación/Valor añadido bruto a c.f. (%) .....	31,89	27,22	29,03





## 11. INDUSTRIA DE LA CONSTRUCCIÓN DE MAQUINARIA Y EQUIPO MECÁNICO

### 11.1. PRINCIPALES MACROMAGNITUDES POR NIVEL DE EMPLEO.

Miles de pesetas

	De 1 a 19 ocupados	De 20 o más ocupados	TOTAL
<b>1. PERSONAS OCUPADAS (Unidades) . . . . .</b>	<b>1.764</b>	<b>874</b>	<b>2.638</b>
<b>2. HORAS TRABAJADAS (Unidades) . . . . .</b>	<b>3.214.713</b>	<b>1.571.882</b>	<b>4.786.595</b>
<b>3. PRODUCCIÓN A SALIDA DE FÁBRICA (sin I.V.A.)</b>	<b>16.819.118,9</b>	<b>9.318.006,6</b>	<b>26.137.125,5</b>
Ventas netas de productos . . . . .	12.726.944,1	7.885.605,1	20.612.549,2
Ingresos por reventa . . . . .	931.471,2	1.168.456,2	2.099.927,3
Consumo de mercaderías (-) . . . . .	1.069.284,1	1.023.804,5	2.093.088,6
Prestación de servicios . . . . .	4.179.049,9	1.279.807,8	5.458.857,7
Trabajos para su inmovilizado . . . . .	76.794,5	20.809,4	97.603,9
Otros ingresos de explotación . . . . .	20.226,2	7.051,6	27.277,8
Variación de existencias . . . . .	-46.082,9	-19.919,0	-66.001,9
Impuestos especiales . . . . .	-	-	-
<b>4. CONSUMO INTERMEDIO (sin I.V.A.) . . . . .</b>	<b>11.373.267,9</b>	<b>5.094.756,0</b>	<b>16.468.023,9</b>
Consumo de materias primas . . . . .	5.948.385,9	2.943.477,3	8.891.863,2
Otros aprovisionamientos . . . . .	2.264.487,0	606.139,2	2.870.626,1
Servicios prestados por otras empresas . . . . .	1.886.145,9	295.287,6	2.181.433,4
Otros gastos . . . . .	1.274.249,2	1.249.851,9	2.524.101,2
<b>5. VALOR AÑADIDO BRUTO (sin I.V.A.)(3-4) . . . . .</b>	<b>5.445.850,9</b>	<b>4.223.250,7</b>	<b>9.669.101,6</b>
<b>6. SUBVENCIONES DE EXPLOTACIÓN . . . . .</b>	<b>22.862,1</b>	<b>15.341,9</b>	<b>38.204,0</b>
<b>7. IMPUESTOS LIGADOS A LA PRODUCCIÓN . . . . .</b>	<b>37.638,3</b>	<b>13.743,2</b>	<b>51.381,5</b>
<b>8. VALOR AÑADIDO BRUTOcf(5+6-7) . . . . .</b>	<b>5.431.074,7</b>	<b>4.224.849,5</b>	<b>9.655.924,1</b>
Coste de personal . . . . .	3.853.807,3	2.845.062,5	6.698.869,7
Excedente bruto de explotación . . . . .	1.577.267,4	1.379.787,0	2.957.054,4
<b>9. I.V.A.repercutido . . . . .</b>	<b>2.409.702,0</b>	<b>1.333.043,8</b>	<b>3.742.745,8</b>
<b>10. I.V.A. soportado . . . . .</b>	<b>2.049.204,9</b>	<b>940.203,2</b>	<b>2.989.408,0</b>
<b>11. GASTOS FINANCIEROS . . . . .</b>	<b>..</b>	<b>263.223,7</b>	<b>263.223,7</b>
<b>12. INVERSIONES . . . . .</b>	<b>483.210,8</b>	<b>177.524,4</b>	<b>660.735,1</b>

### 11.2. PERSONAS OCUPADAS, HORAS TRABAJADAS Y GASTOS DE PERSONAL POR NIVEL DE EMPLEO.

Miles de pesetas

	De 1 a 19 ocupados	De 20 o más ocupados	TOTAL
<b>PERSONAS OCUPADAS (Unidades) . . . . .</b>	<b>1.764</b>	<b>874</b>	<b>2.638</b>
<b>HORAS TRABAJADAS (Unidades) . . . . .</b>	<b>3.214.713</b>	<b>1.571.882</b>	<b>4.786.595</b>
<b>GASTOS DE PERSONAL . . . . .</b>	<b>3.853.807,3</b>	<b>2.845.062,5</b>	<b>6.698.869,7</b>
Sueldos y salarios . . . . .	2.902.427,1	2.148.446,7	5.050.873,8
Indemnizaciones . . . . .	71.051,0	8.766,7	79.817,7
Cargas sociales . . . . .	880.329,2	687.849,0	1.568.178,3



# 11. INDUSTRIA DE LA CONSTRUCCIÓN DE MAQUINARIA Y EQUIPO MECÁNICO



## G.11.1. Distribución de los gastos de personal

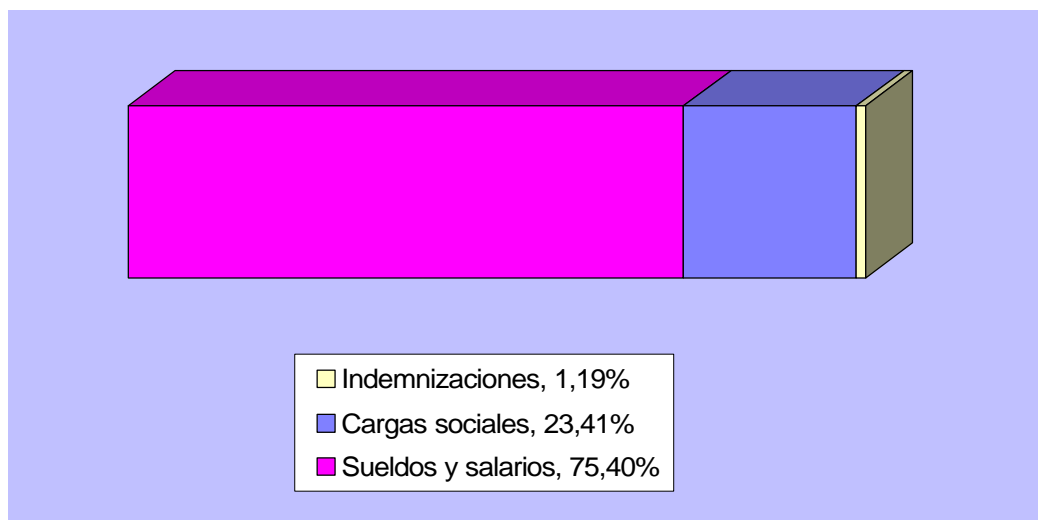

## 11.3. INGRESOS CORRIENTES, VARIACIÓN DE EXISTENCIAS E INVERSIONES POR NIVEL DE EMPLEO.

Miles de pesetas

	De 1 a 19 ocupados	De 20 o más ocupados	TOTAL
<b>VENTAS</b> .....	<b>17.837.465,2</b>	<b>10.333.869,1</b>	<b>28.171.334,3</b>
Ventas netas de productos .....	12.726.944,1	7.885.605,1	20.612.549,2
Ventas de mercadería .....	931.471,2	1.168.456,2	2.099.927,3
Prestación de servicios .....	4.179.049,9	1.279.807,8	5.458.857,7
<b>OTROS INGRESOS</b> .....	<b>119.882,7</b>	<b>43.202,9</b>	<b>163.085,7</b>
Por inmovilizado .....	76.794,5	20.809,4	97.603,9
Subvenciones .....	22.862,1	15.341,9	38.204,0
Otros .....	20.226,2	7.051,6	27.277,8
<b>VARIACIÓN DE EXISTENCIAS</b> .....	<b>-46.082,9</b>	<b>-19.919,0</b>	<b>-66.001,9</b>
<b>INVERSIONES</b> .....	<b>483.210,8</b>	<b>177.524,4</b>	<b>660.735,1</b>







## 11. INDUSTRIA DE LA CONSTRUCCIÓN DE MAQUINARIA Y EQUIPO MECÁNICO

### 11.4. CONSUMO, SERVICIOS EXTERIORES, AMORTIZACIONES, GASTOS FINANCIEROS, PÉRDIDAS DE INMOVILIZADO Y EXTRAORDINARIOS POR NIVEL DE EMPLEO.

Miles de pesetas

	De 1 a 19 ocupados	De 20 o más ocupados	TOTAL
<b>CONSUMO</b> .....	<b>11.168.302,8</b>	<b>4.868.708,5</b>	<b>16.037.011,3</b>
Consumo de materias primas .....	5.948.385,9	2.943.477,3	8.891.863,2
Otros aprovisionamientos .....	2.264.487,0	606.139,2	2.870.626,1
Consumo de mercaderías .....	1.069.284,1	1.023.804,5	2.093.088,6
Servicios prestados por otras empresas .....	1.886.145,9	295.287,6	2.181.433,4
<b>OTROS GASTOS</b> .....	<b>1.274.249,2</b>	<b>1.249.851,9</b>	<b>2.524.101,2</b>
Gastos I+D .....	..	3.106,1	3.106,1
Arrendamientos .....	129.753,2	76.527,9	206.281,1
Reparaciones .....	..	79.599,3	79.599,3
Servicios de profesionales independientes .....	182.833,2	240.487,6	423.320,8
Suministros .....	229.517,6	105.988,0	335.505,6
Otros servicios exteriores .....	732.145,2	744.143,1	1.476.288,3
<b>DOTACIÓN PARA AMOR. INMOVILIZADO</b> .....	<b>385.568,7</b>	<b>210.795,6</b>	<b>596.364,3</b>
<b>GASTOS FINANCIEROS</b> .....	..	<b>263.223,7</b>	<b>263.223,7</b>
<b>PERDIDAS INMOVILIZADO Y EXTRAORDINARIOS</b> .....	..	<b>42.161,1</b>	<b>42.161,1</b>

#### G.11.2. Distribución del gasto de explotación

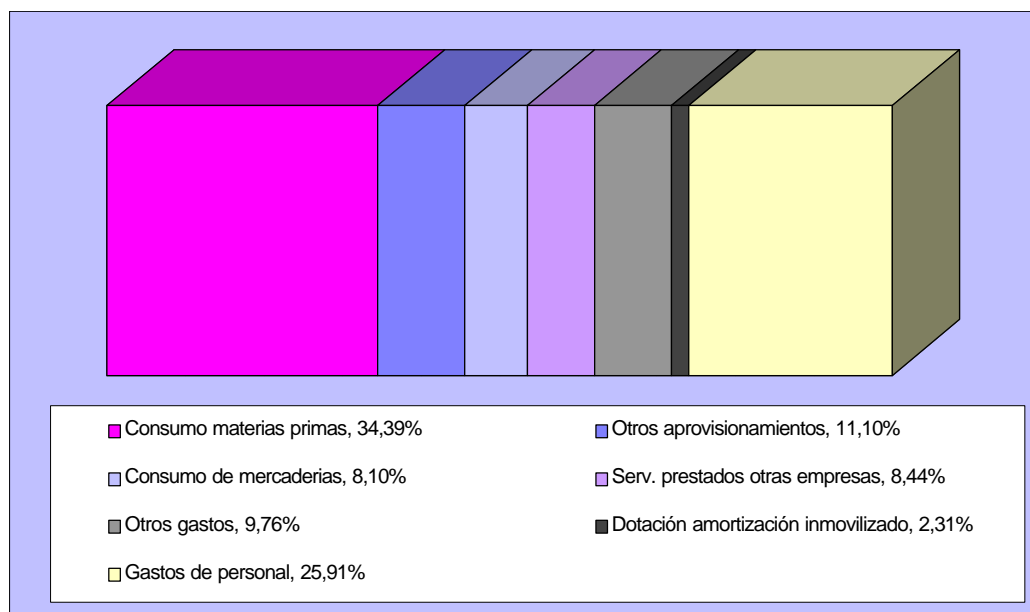



## 11. INDUSTRIA DE LA CONSTRUCCIÓN DE MAQUINARIA Y EQUIPO MECÁNICO

### 11.5. IMPUESTOS LIGADOS A LA ACTIVIDAD POR NIVEL DE EMPLEO.

Miles de pesetas

	De 1 a 19 ocupados	De 20 o más ocupados	TOTAL
I.V.A. LIQUIDADO (simplificado) .....	24.286,0	-	24.286,0
I.V.A. REPERCUTIDO (ordinario) .....	2.409.702,0	1.333.043,8	3.742.745,8
I.V.A. SOPORTADO (ordinario) .....	2.049.204,9	940.203,2	2.989.408,0
<b>IMPUESTOS LIGADOS A LA PRODUCCIÓN ..</b>	<b>37.638,3</b>	<b>13.743,2</b>	<b>51.381,5</b>
Impuesto de Fabricación .....	-	-	-
I.A.E. ....	24.068,6	7.492,8	31.561,5
Otros .....	13.569,7	6.250,3	19.820,0

### 11.6. RATIOS POR NIVEL DE EMPLEO.

Miles de pesetas

	De 1 a 19 ocupados	De 20 o más ocupados	TOTAL
Horas trabajadas/personal ocupado .....	1.822,40	1.798,49	1.814,48
Producción a salida de fábrica (sin I.V.A.)/personal ocupado (miles ptas.) .....	9.534,65	10.661,33	9.907,93
Valor añadido bruto a coste de los factores/personal ocupado (miles ptas.) .....	3.078,84	4.833,92	3.660,32
Costes de personal/personal ocupado (miles de ptas.) .....	2.184,70	3.255,22	2.539,37
Excedente bruto de explotación/personal ocupado (miles ptas.) .....	894,14	1.578,70	1.120,95
Producción a salida de fábrica (sin I.V.A.)/horas trabajadas (ptas.) .....	5.231,92	5.927,93	5.460,48
Valor añadido bruto a coste de los factores/horas trabajadas (ptas.) .....	1.689,44	2.687,77	2.017,28
Excedente bruto de explotación/horas trabajadas (ptas.) .....	490,64	877,79	617,78
Consumos intermedios (sin I.V.A.)/Producción a salida de fábrica (sin I.V.A.)(%) .....	67,62	54,68	63,01
Gastos financieros/Producción a salida de fábrica (sin I.V.A.) (%) .....	..	2,82	1,01
Inversiones (sin I.V.A.)/Producción a salida de fábrica (sin I.V.A.) (%) .....	2,87	1,91	2,53
Costes de personal/Valor añadido bruto al coste de los factores (%) .....	70,96	67,34	69,38
Excedente bruto de explotación/Valor añadido bruto a c.f. (%) .....	29,04	32,66	30,62





## 12. INDUSTRIA DE MATERIAL Y EQUIPO ELÉCTRICO, ELECTRÓNICO Y ÓPTICO

### 12.1. PRINCIPALES MACROMAGNITUDES POR NIVEL DE EMPLEO.

Miles de pesetas

	De 1 a 19 ocupados	De 20 o más ocupados	TOTAL
<b>1. PERSONAS OCUPADAS (Unidades) . . . . .</b>	<b>726</b>	<b>171</b>	<b>897</b>
<b>2. HORAS TRABAJADAS (Unidades) . . . . .</b>	<b>1.306.845</b>	<b>306.240</b>	<b>1.613.085</b>
<b>3. PRODUCCIÓN A SALIDA DE FÁBRICA (sin I.V.A.)</b>	<b>6.978.656,9</b>	<b>1.644.519,9</b>	<b>8.623.176,8</b>
Ventas netas de productos . . . . .	5.509.808,4	1.504.892,5	7.014.701,0
Ingresos por reventa . . . . .	74.589,1	248.791,6	323.380,6
Consumo de mercaderías (-) . . . . .	38.414,6	220.230,6	258.645,2
Prestación de servicios . . . . .	1.358.295,1	98.346,9	1.456.642,0
Trabajos para su inmovilizado . . . . .	-	2.837,7	2.837,7
Otros ingresos de explotación . . . . .	21.633,7	1.120,0	22.753,7
Variación de existencias . . . . .	52.745,1	8.761,8	61.507,0
Impuestos especiales . . . . .	-	-	-
<b>4. CONSUMO INTERMEDIO (sin I.V.A.) . . . . .</b>	<b>5.372.487,8</b>	<b>1.069.908,5</b>	<b>6.442.396,4</b>
Consumo de materias primas . . . . .	4.459.075,4	755.459,8	5.214.535,2
Otros aprovisionamientos . . . . .	216.391,2	48.466,1	264.857,3
Servicios prestados por otras empresas . . . . .	166.783,6	106.844,8	273.628,4
Otros gastos . . . . .	530.237,6	159.137,9	689.375,5
<b>5. VALOR AÑADIDO BRUTO (sin I.V.A.)(3-4) . .</b>	<b>1.606.169,0</b>	<b>574.611,4</b>	<b>2.180.780,4</b>
<b>6. SUBVENCIONES DE EXPLOTACIÓN . . . . .</b>	<b>1.500,0</b>	<b>250,0</b>	<b>1.750,0</b>
<b>7. IMPUESTOS LIGADOS A LA PRODUCCIÓN .</b>	<b>17.624,1</b>	<b>4.428,6</b>	<b>22.052,7</b>
<b>8. VALOR AÑADIDO BRUTOcf(5+6-7) . . . . .</b>	<b>1.590.044,9</b>	<b>570.432,8</b>	<b>2.160.477,7</b>
Coste de personal . . . . .	1.401.390,2	427.338,7	1.828.728,9
Excedente bruto de explotación . . . . .	188.654,7	143.094,1	331.748,8
<b>9. I.V.A.repercutido . . . . .</b>	<b>1.100.225,5</b>	<b>293.217,0</b>	<b>1.393.442,5</b>
<b>10. I.V.A. soportado . . . . .</b>	<b>827.962,1</b>	<b>208.464,3</b>	<b>1.036.426,3</b>
<b>11. GASTOS FINANCIEROS . . . . .</b>	<b>..</b>	<b>53.178,4</b>	<b>53.178,4</b>
<b>12. INVERSIONES . . . . .</b>	<b>144.550,4</b>	<b>43.221,8</b>	<b>187.772,2</b>

### 12.2. PERSONAS OCUPADAS, HORAS TRABAJADAS Y GASTOS DE PERSONAL POR NIVEL DE EMPLEO.

Miles de pesetas

	De 1 a 19 ocupados	De 20 o más ocupados	TOTAL
<b>PERSONAS OCUPADAS (Unidades) . . . . .</b>	<b>726</b>	<b>171</b>	<b>897</b>
<b>HORAS TRABAJADAS (Unidades) . . . . .</b>	<b>1.306.845</b>	<b>306.240</b>	<b>1.613.085</b>
<b>GASTOS DE PERSONAL . . . . .</b>	<b>1.401.390,2</b>	<b>427.338,7</b>	<b>1.828.728,9</b>
Sueldos y salarios . . . . .	1.013.036,5	323.687,0	1.336.723,5
Indemnizaciones . . . . .	8.270,1	678,4	8.948,5
Cargas sociales . . . . .	380.083,6	102.973,3	483.057,0





G.12.1. Distribución de los gastos de personal

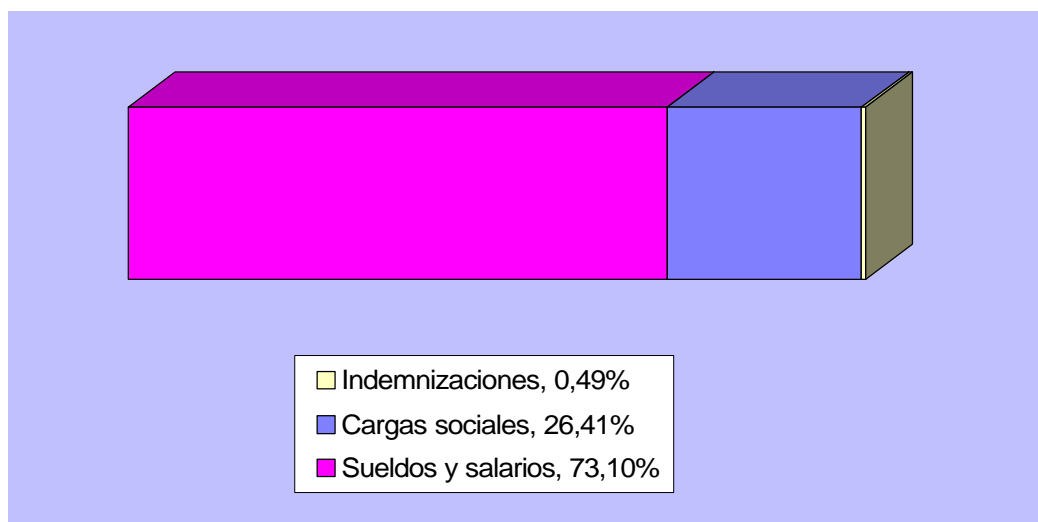

12.3. INGRESOS CORRIENTES, VARIACIÓN DE EXISTENCIAS E INVERSIONES POR NIVEL DE EMPLEO.

Miles de pesetas

	De 1 a 19 ocupados	De 20 o más ocupados	TOTAL
<b>VENTAS</b> .....	<b>6.942.692,6</b>	<b>1.852.031,0</b>	<b>8.794.723,6</b>
Ventas netas de productos .....	5.509.808,4	1.504.892,5	7.014.701,0
Ventas de mercadería .....	74.589,1	248.791,6	323.380,6
Prestación de servicios .....	1.358.295,1	98.346,9	1.456.642,0
<b>OTROS INGRESOS</b> .....	<b>23.133,7</b>	<b>4.207,7</b>	<b>27.341,4</b>
Por inmovilizado .....	-	2.837,7	2.837,7
Subvenciones .....	1.500,0	250,0	1.750,0
Otros .....	21.633,7	1.120,0	22.753,7
<b>VARIACIÓN DE EXISTENCIAS</b> .....	<b>52.745,1</b>	<b>8.761,8</b>	<b>61.507,0</b>
<b>INVERSIONES</b> .....	<b>144.550,4</b>	<b>43.221,8</b>	<b>187.772,2</b>





## 12. INDUSTRIA DE MATERIAL Y EQUIPO ELÉCTRICO, ELECTRÓNICO Y ÓPTICO

### 12.4. CONSUMO, SERVICIOS EXTERIORES, AMORTIZACIONES, GASTOS FINANCIEROS, PÉRDIDAS DE INMOVILIZADO Y EXTRAORDINARIOS POR NIVEL DE EMPLEO.

Miles de pesetas

	De 1 a 19 ocupados	De 20 o más ocupados	TOTAL
<b>CONSUMO</b> .....	<b>4.880.664,8</b>	<b>1.131.001,2</b>	<b>6.011.666,1</b>
Consumo de materias primas .....	4.459.075,4	755.459,8	5.214.535,2
Otros aprovisionamientos .....	216.391,2	48.466,1	264.857,3
Consumo de mercaderías .....	38.414,6	220.230,6	258.645,2
Servicios prestados por otras empresas .....	166.783,6	106.844,8	273.628,4
<b>OTROS GASTOS</b> .....	<b>530.237,6</b>	<b>159.137,9</b>	<b>689.375,5</b>
Gastos I+D .....	..	-	-
Arrendamientos .....	88.211,3	18.105,2	106.316,5
Reparaciones .....	..	17.104,6	17.104,6
Servicios de profesionales independientes .....	71.627,0	11.606,5	83.233,5
Suministros .....	63.250,6	53.118,8	116.369,4
Otros servicios exteriores .....	307.148,6	59.202,8	366.351,4
<b>DOTACIÓN PARA AMOR. INMOVILIZADO</b> .....	<b>79.028,2</b>	<b>26.797,6</b>	<b>105.825,8</b>
<b>GASTOS FINANCIEROS</b> .....	<b>..</b>	<b>53.178,4</b>	<b>53.178,4</b>
<b>PERDIDAS INMOVILIZADO Y EXTRAORDINARIOS</b> .....	<b>..</b>	<b>5.567,9</b>	<b>5.567,9</b>

#### G.12.2. Distribución del gasto de explotación

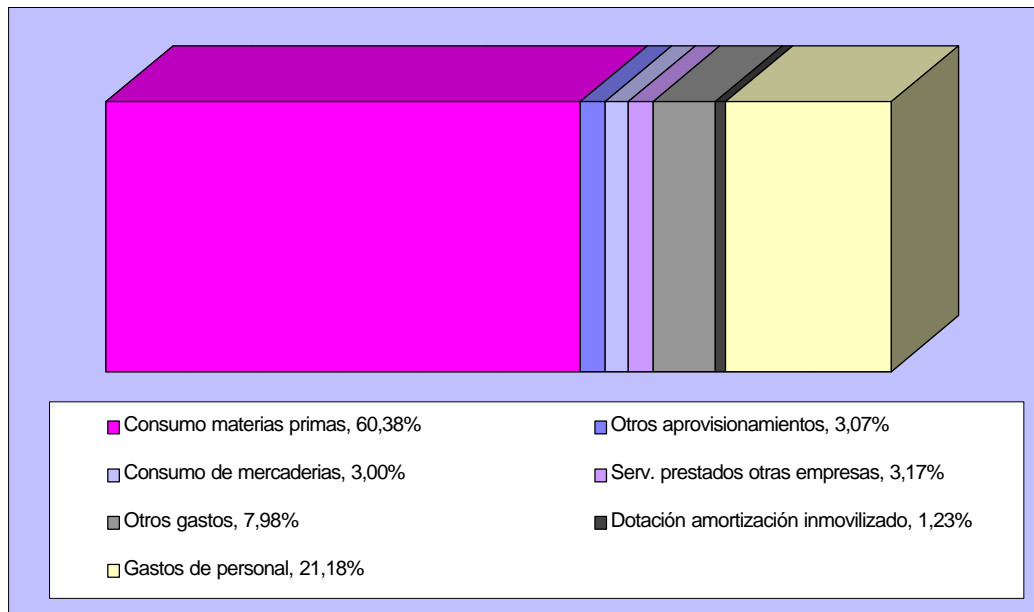



## 12. INDUSTRIA DE MATERIAL Y EQUIPO ELÉCTRICO, ELECTRÓNICO Y ÓPTICO

### 12.5. IMPUESTOS LIGADOS A LA ACTIVIDAD POR NIVEL DE EMPLEO.

Miles de pesetas

	De 1 a 19 ocupados	De 20 o más ocupados	TOTAL
I.V.A. LIQUIDADO (simplificado) .....	10.440,2	-	10.440,2
I.V.A. REPERCUTIDO (ordinario) .....	1.100.225,5	293.217,0	1.393.442,5
I.V.A. SOPORTADO (ordinario) .....	827.962,1	208.464,3	1.036.426,3
<b>IMPUESTOS LIGADOS A LA PRODUCCIÓN ..</b>	<b>17.624,1</b>	<b>4.428,6</b>	<b>22.052,7</b>
Impuesto de Fabricación .....	-	-	-
I.A.E. ....	9.422,3	2.712,7	12.135,0
Otros .....	8.201,8	1.716,0	9.917,7

### 12.6. RATIOS POR NIVEL DE EMPLEO.

Miles de pesetas

	De 1 a 19 ocupados	De 20 o más ocupados	TOTAL
Horas trabajadas/personal ocupado .....	1.800,06	1.790,88	1.798,31
Producción a salida de fábrica (sin I.V.A.)/personal ocupado (miles ptas.) .....	9.612,48	9.617,08	9.613,35
Valor añadido bruto a coste de los factores/personal ocupado (miles ptas.) .....	2.190,14	3.335,86	2.408,56
Costes de personal/personal ocupado (miles de ptas.) .....	1.930,29	2.499,06	2.038,72
Excedente bruto de explotación/personal ocupado (miles ptas.) .....	259,85	836,81	369,84
Producción a salida de fábrica (sin I.V.A.)/horas trabajadas (ptas.) .....	5.340,08	5.370,04	5.345,77
Valor añadido bruto a coste de los factores/horas trabajadas (ptas.) .....	1.216,71	1.862,70	1.339,35
Excedente bruto de explotación/horas trabajadas (ptas.) .....	144,36	467,26	205,66
Consumos intermedios (sin I.V.A.)/Producción a salida de fábrica (sin I.V.A.)(%) .....	76,98	65,06	74,71
Gastos financieros/Producción a salida de fábrica (sin I.V.A.) (%) .....	..	3,23	0,62
Inversiones (sin I.V.A.)/Producción a salida de fábrica (sin I.V.A.) (%) .....	2,07	2,63	2,18
Costes de personal/Valor añadido bruto al coste de los factores (%) .....	88,14	74,91	84,64
Excedente bruto de explotación/Valor añadido bruto a c.f. (%) .....	11,86	25,09	15,36





## 13. FABRICACIÓN DE MATERIAL DE TRANSPORTE

### 13.1. PRINCIPALES MACROMAGNITUDES POR NIVEL DE EMPLEO.

Miles de pesetas

	De 1 a 19 ocupados	De 20 o más ocupados	TOTAL
<b>1. PERSONAS OCUPADAS (Unidades) . . . . .</b>	<b>458</b>	<b>2.461</b>	<b>2.919</b>
<b>2. HORAS TRABAJADAS (Unidades) . . . . .</b>	<b>819.492</b>	<b>3.919.689</b>	<b>4.739.181</b>
<b>3. PRODUCCIÓN A SALIDA DE FÁBRICA (sin I.V.A.)</b>	<b>2.803.918,8</b>	<b>19.900.489,5</b>	<b>22.704.408,2</b>
Ventas netas de productos . . . . .	2.240.303,8	19.600.080,7	21.840.384,5
Ingresos por reventa . . . . .	227.665,8	80.000,0	307.665,8
Consumo de mercaderías (-) . . . . .	154.703,6	47.339,9	202.043,5
Prestación de servicios . . . . .	477.092,0	678.316,7	1.155.408,8
Trabajos para su inmovilizado . . . . .	-	378.571,9	378.571,9
Otros ingresos de explotación . . . . .	400,2	129.086,9	129.487,2
Variación de existencias . . . . .	13.160,5	-918.226,9	-905.066,4
Impuestos especiales . . . . .	-	-	-
<b>4. CONSUMO INTERMEDIO (sin I.V.A.) . . . . .</b>	<b>1.732.238,7</b>	<b>11.211.525,4</b>	<b>12.943.764,1</b>
Consumo de materias primas . . . . .	1.242.655,4	6.264.659,7	7.507.315,1
Otros aprovisionamientos . . . . .	101.971,7	72.201,5	174.173,2
Servicios prestados por otras empresas . . . . .	103.531,7	2.131.655,1	2.235.186,8
Otros gastos . . . . .	284.079,9	2.743.009,2	3.027.089,1
<b>5. VALOR AÑADIDO BRUTO (sin I.V.A.)(3-4) . . . . .</b>	<b>1.071.680,1</b>	<b>8.688.964,0</b>	<b>9.760.644,1</b>
<b>6. SUBVENCIONES DE EXPLOTACIÓN . . . . .</b>	<b>600,0</b>	<b>81.153,6</b>	<b>81.753,6</b>
<b>7. IMPUESTOS LIGADOS A LA PRODUCCIÓN . . . . .</b>	<b>7.613,8</b>	<b>45.227,6</b>	<b>52.841,4</b>
<b>8. VALOR AÑADIDO BRUTOcf(5+6-7) . . . . .</b>	<b>1.064.666,3</b>	<b>8.724.890,0</b>	<b>9.789.556,2</b>
Coste de personal . . . . .	819.465,8	11.021.295,7	11.840.761,5
Excedente bruto de explotación . . . . .	245.200,4	-2.296.405,7	-2.051.205,3
<b>9. I.V.A.repercutido . . . . .</b>	<b>419.208,0</b>	<b>1.106.131,7</b>	<b>1.525.339,7</b>
<b>10. I.V.A. soportado . . . . .</b>	<b>324.657,0</b>	<b>1.693.353,6</b>	<b>2.018.010,6</b>
<b>11. GASTOS FINANCIEROS . . . . .</b>	<b>..</b>	<b>473.177,8</b>	<b>473.177,8</b>
<b>12. INVERSIONES . . . . .</b>	<b>38.834,4</b>	<b>1.079.210,8</b>	<b>1.118.045,2</b>

### 13.2. PERSONAS OCUPADAS, HORAS TRABAJADAS Y GASTOS DE PERSONAL POR NIVEL DE EMPLEO.

Miles de pesetas

	De 1 a 19 ocupados	De 20 o más ocupados	TOTAL
<b>PERSONAS OCUPADAS (Unidades) . . . . .</b>	<b>458</b>	<b>2.461</b>	<b>2.919</b>
<b>HORAS TRABAJADAS (Unidades) . . . . .</b>	<b>819.492</b>	<b>3.919.689</b>	<b>4.739.181</b>
<b>GASTOS DE PERSONAL . . . . .</b>	<b>819.465,8</b>	<b>11.021.295,7</b>	<b>11.840.761,5</b>
Sueldos y salarios . . . . .	616.009,7	7.837.871,6	8.453.881,3
Indemnizaciones . . . . .	-	200.069,3	200.069,3
Cargas sociales . . . . .	203.456,1	2.983.354,8	3.186.810,9



## 13. FABRICACIÓN DE MATERIAL DE TRANSPORTE



### G.13.1. Distribución de los gastos de personal

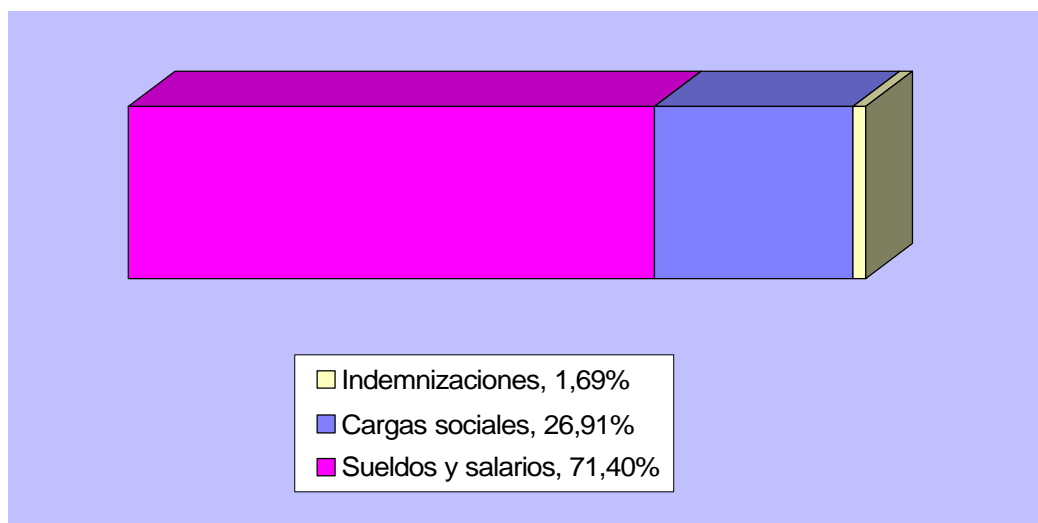

### 13.3. INGRESOS CORRIENTES, VARIACIÓN DE EXISTENCIAS E INVERSIONES POR NIVEL DE EMPLEO.

Miles de pesetas

	De 1 a 19 ocupados	De 20 o más ocupados	TOTAL
<b>VENTAS</b> .....	<b>2.945.061,7</b>	<b>20.358.397,4</b>	<b>23.303.459,1</b>
Ventas netas de productos .....	2.240.303,8	19.600.080,7	21.840.384,5
Ventas de mercadería .....	227.665,8	80.000,0	307.665,8
Prestación de servicios .....	477.092,0	678.316,7	1.155.408,8
<b>OTROS INGRESOS</b> .....	<b>1.000,2</b>	<b>588.812,4</b>	<b>589.812,6</b>
Por inmovilizado .....	-	378.571,9	378.571,9
Subvenciones .....	600,0	81.153,6	81.753,6
Otros .....	400,2	129.086,9	129.487,2
<b>VARIACIÓN DE EXISTENCIAS</b> .....	<b>13.160,5</b>	<b>-918.226,9</b>	<b>-905.066,4</b>
<b>INVERSIONES</b> .....	<b>38.834,4</b>	<b>1.079.210,8</b>	<b>1.118.045,2</b>







### 13. FABRICACIÓN DE MATERIAL DE TRANSPORTE

#### 13.4. CONSUMO, SERVICIOS EXTERIORES, AMORTIZACIONES, GASTOS FINANCIEROS, PÉRDIDAS DE INMOVILIZADO Y EXTRAORDINARIOS POR NIVEL DE EMPLEO.

Miles de pesetas

	De 1 a 19 ocupados	De 20 o más ocupados	TOTAL
<b>CONSUMO</b> .....	<b>1.602.862,4</b>	<b>8.515.856,1</b>	<b>10.118.718,5</b>
Consumo de materias primas .....	1.242.655,4	6.264.659,7	7.507.315,1
Otros aprovisionamientos .....	101.971,7	72.201,5	174.173,2
Consumo de mercaderías .....	154.703,6	47.339,9	202.043,5
Servicios prestados por otras empresas .....	103.531,7	2.131.655,1	2.235.186,8
<b>OTROS GASTOS</b> .....	<b>284.079,9</b>	<b>2.743.009,2</b>	<b>3.027.089,1</b>
Gastos I+D .....	..	214.122,2	214.122,2
Arrendamientos .....	37.231,2	469.517,6	506.748,8
Reparaciones .....	..	212.242,0	212.242,0
Servicios de profesionales independientes .....	41.450,3	87.129,0	128.579,3
Suministros .....	61.493,4	362.956,7	424.450,1
Otros servicios exteriores .....	143.905,0	1.397.041,8	1.540.946,7
<b>DOTACIÓN PARA AMOR. INMOVILIZADO</b> .....	<b>31.379,5</b>	<b>734.821,8</b>	<b>766.201,3</b>
<b>GASTOS FINANCIEROS</b> .....	<b>..</b>	<b>473.177,8</b>	<b>473.177,8</b>
<b>PERDIDAS INMOVILIZADO Y EXTRAORDINARIOS</b> .....	<b>..</b>	<b>546.885,1</b>	<b>546.885,1</b>

G.13.2. Distribución del gasto de explotación

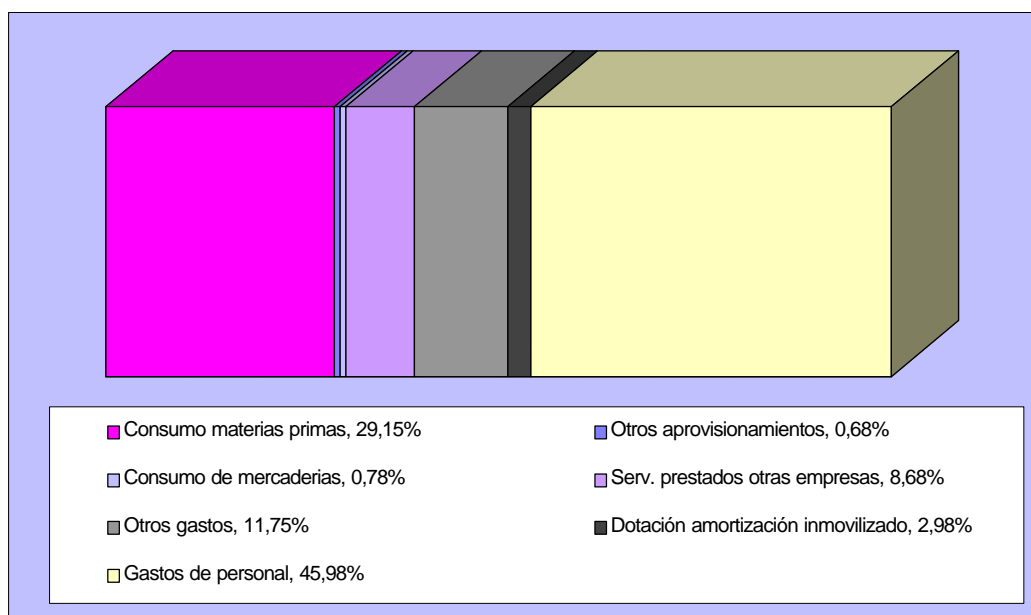



## 13. FABRICACIÓN DE MATERIAL DE TRANSPORTE

### 13.5. IMPUESTOS LIGADOS A LA ACTIVIDAD POR NIVEL DE EMPLEO.

Miles de pesetas

	De 1 a 19 ocupados	De 20 o más ocupados	TOTAL
I.V.A. LIQUIDADO (simplificado) .....	-	-	-
I.V.A. REPERCUTIDO (ordinario) .....	419.208,0	1.106.131,7	1.525.339,7
I.V.A. SOPORTADO (ordinario) .....	324.657,0	1.693.353,6	2.018.010,6
<b>IMPUESTOS LIGADOS A LA PRODUCCIÓN ..</b>	<b>7.613,8</b>	<b>45.227,6</b>	<b>52.841,4</b>
Impuesto de Fabricación .....	-	-	-
I.A.E. ....	5.219,2	18.449,8	23.669,0
Otros .....	2.394,7	26.777,8	29.172,5

### 13.6. RATIOS POR NIVEL DE EMPLEO.

Miles de pesetas

	De 1 a 19 ocupados	De 20 o más ocupados	TOTAL
Horas trabajadas/personal ocupado .....	1.789,28	1.592,72	1.623,56
Producción a salida de fábrica (sin I.V.A.)/personal ocupado (miles ptas.) .....	6.122,09	8.086,34	7.778,15
Valor añadido bruto a coste de los factores/personal ocupado (miles ptas.) .....	2.324,60	3.545,26	3.353,74
Costes de personal/personal ocupado (miles de ptas.) .....	1.789,23	4.478,38	4.056,44
Excedente bruto de explotación/personal ocupado (miles ptas.) .....	535,37	-933,12	-702,71
Producción a salida de fábrica (sin I.V.A.)/horas trabajadas (ptas.) .....	3.421,53	5.077,06	4.790,79
Valor añadido bruto a coste de los factores/horas trabajadas (ptas.) .....	1.299,18	2.225,91	2.065,66
Excedente bruto de explotación/horas trabajadas (ptas.) .....	299,21	-585,86	-432,82
Consumos intermedios (sin I.V.A.)/Producción a salida de fábrica (sin I.V.A.)(%) .....	61,78	56,34	57,01
Gastos financieros/Producción a salida de fábrica (sin I.V.A.) (%) .....	..	2,38	2,08
Inversiones (sin I.V.A.)/Producción a salida de fábrica (sin I.V.A.) (%) .....	1,39	5,42	4,92
Costes de personal/Valor añadido bruto al coste de los factores (%) .....	76,97	126,32	120,95
Excedente bruto de explotación/Valor añadido bruto a c.f. (%) .....	23,03	-26,32	-20,95





## 14. INDUSTRIAS MANUFACTURERAS DIVERSAS Y RECICLAJE

### 14.1. PRINCIPALES MACROMAGNITUDES POR NIVEL DE EMPLEO.

Miles de pesetas

	De 1 a 19 ocupados	De 20 o más ocupados	TOTAL
<b>1. PERSONAS OCUPADAS (Unidades) . . . . .</b>	<b>4.043</b>	<b>2.451</b>	<b>6.494</b>
<b>2. HORAS TRABAJADAS (Unidades) . . . . .</b>	<b>7.441.214</b>	<b>4.442.028</b>	<b>11.883.242</b>
<b>3. PRODUCCIÓN A SALIDA DE FÁBRICA (sin I.V.A.)</b>	<b>21.060.383,5</b>	<b>25.628.057,4</b>	<b>46.688.440,9</b>
Ventas netas de productos . . . . .	21.505.479,7	25.645.234,6	47.150.714,3
Ingresos por reventa . . . . .	38.689,3	141.876,2	180.565,5
Consumo de mercaderías (-) . . . . .	719.369,2	451.681,7	1.171.050,9
Prestación de servicios . . . . .	151.899,6	9.586,0	161.485,6
Trabajos para su inmovilizado . . . . .	16.724,0	23.000,0	39.724,0
Otros ingresos de explotación . . . . .	60.436,3	162.612,4	223.048,7
Variación de existencias . . . . .	6.523,8	97.429,9	103.953,7
Impuestos especiales . . . . .	-	-	-
<b>4. CONSUMO INTERMEDIO (sin I.V.A.) . . . . .</b>	<b>14.338.235,2</b>	<b>18.322.016,0</b>	<b>32.660.251,1</b>
Consumo de materias primas . . . . .	9.964.584,6	11.860.500,4	21.825.085,0
Otros aprovisionamientos . . . . .	469.314,4	1.129.562,9	1.598.877,3
Servicios prestados por otras empresas . . . . .	563.901,4	1.183.773,1	1.747.674,5
Otros gastos . . . . .	3.340.434,7	4.148.179,6	7.488.614,3
<b>5. VALOR AÑADIDO BRUTO (sin I.V.A.)(3-4) . .</b>	<b>6.722.148,3</b>	<b>7.306.041,5</b>	<b>14.028.189,8</b>
<b>6. SUBVENCIONES DE EXPLOTACIÓN . . . . .</b>	<b>49.815,0</b>	<b>27.048,2</b>	<b>76.863,2</b>
<b>7. IMPUESTOS LIGADOS A LA PRODUCCIÓN .</b>	<b>46.687,7</b>	<b>43.368,2</b>	<b>90.055,9</b>
<b>8. VALOR AÑADIDO BRUTOcf(5+6-7) . . . . .</b>	<b>6.725.275,6</b>	<b>7.289.721,4</b>	<b>14.014.997,1</b>
Coste de personal . . . . .	5.942.934,8	5.050.481,9	10.993.416,7
Excedente bruto de explotación . . . . .	782.340,8	2.239.239,6	3.021.580,3
<b>9. I.V.A.repercutido . . . . .</b>	<b>2.948.081,2</b>	<b>3.247.827,1</b>	<b>6.195.908,3</b>
<b>10. I.V.A. soportado . . . . .</b>	<b>2.559.478,4</b>	<b>2.813.309,0</b>	<b>5.372.787,4</b>
<b>11. GASTOS FINANCIEROS . . . . .</b>	<b>..</b>	<b>1.408.676,7</b>	<b>1.408.676,7</b>
<b>12. INVERSIONES . . . . .</b>	<b>367.884,3</b>	<b>672.600,9</b>	<b>1.040.485,1</b>

### 14.2. PERSONAS OCUPADAS, HORAS TRABAJADAS Y GASTOS DE PERSONAL POR NIVEL DE EMPLEO.

Miles de pesetas

	De 1 a 19 ocupados	De 20 o más ocupados	TOTAL
<b>PERSONAS OCUPADAS (Unidades) . . . . .</b>	<b>4.043</b>	<b>2.451</b>	<b>6.494</b>
<b>HORAS TRABAJADAS (Unidades) . . . . .</b>	<b>7.441.214</b>	<b>4.442.028</b>	<b>11.883.242</b>
<b>GASTOS DE PERSONAL . . . . .</b>	<b>5.942.934,8</b>	<b>5.050.481,9</b>	<b>10.993.416,7</b>
Sueldos y salarios . . . . .	4.649.595,0	3.838.831,3	8.488.426,3
Indemnizaciones . . . . .	33.746,9	27.066,6	60.813,5
Cargas sociales . . . . .	1.259.592,9	1.184.584,0	2.444.176,9





G.14.1. Distribución de los gastos de personal

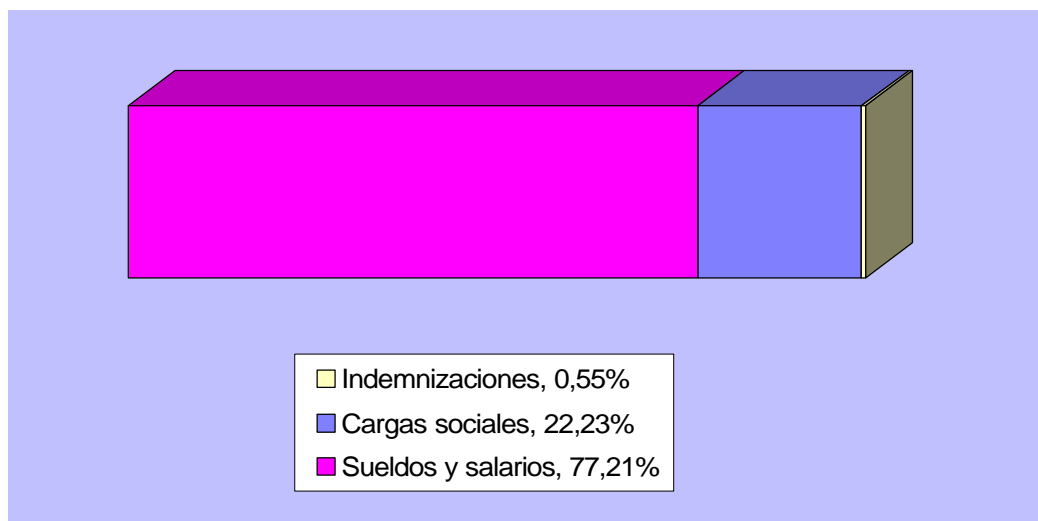

14.3. INGRESOS CORRIENTES, VARIACIÓN DE EXISTENCIAS E INVERSIONES POR NIVEL DE EMPLEO.

Miles de pesetas

	De 1 a 19 ocupados	De 20 o más ocupados	TOTAL
<b>VENTAS</b> .....	<b>21.696.068,6</b>	<b>25.796.696,8</b>	<b>47.492.765,4</b>
Ventas netas de productos .....	21.505.479,7	25.645.234,6	47.150.714,3
Ventas de mercadería .....	38.689,3	141.876,2	180.565,5
Prestación de servicios .....	151.899,6	9.586,0	161.485,6
<b>OTROS INGRESOS</b> .....	<b>126.975,3</b>	<b>212.660,6</b>	<b>339.635,9</b>
Por inmovilizado .....	16.724,0	23.000,0	39.724,0
Subvenciones .....	49.815,0	27.048,2	76.863,2
Otros .....	60.436,3	162.612,4	223.048,7
<b>VARIACIÓN DE EXISTENCIAS</b> .....	<b>6.523,8</b>	<b>97.429,9</b>	<b>103.953,7</b>
<b>INVERSIONES</b> .....	<b>367.884,3</b>	<b>672.600,9</b>	<b>1.040.485,1</b>





## 14. INDUSTRIAS MANUFACTURERAS DIVERSAS Y RECICLAJE

### 14.4. CONSUMO, SERVICIOS EXTERIORES, AMORTIZACIONES, GASTOS FINANCIEROS, PÉRDIDAS DE INMOVILIZADO Y EXTRAORDINARIOS POR NIVEL DE EMPLEO.

Miles de pesetas

	De 1 a 19 ocupados	De 20 o más ocupados	TOTAL
<b>CONSUMO</b> .....	<b>11.717.169,7</b>	<b>14.625.518,1</b>	<b>26.342.687,8</b>
Consumo de materias primas .....	9.964.584,6	11.860.500,4	21.825.085,0
Otros aprovisionamientos .....	469.314,4	1.129.562,9	1.598.877,3
Consumo de mercaderías .....	719.369,2	451.681,7	1.171.050,9
Servicios prestados por otras empresas .....	563.901,4	1.183.773,1	1.747.674,5
<b>OTROS GASTOS</b> .....	<b>3.340.434,7</b>	<b>4.148.179,6</b>	<b>7.488.614,3</b>
Gastos I+D .....	..	10.724,0	10.724,0
Arrendamientos .....	317.766,8	207.321,7	525.088,6
Reparaciones .....	..	324.781,7	324.781,7
Servicios de profesionales independientes .....	671.026,0	1.036.793,1	1.707.819,1
Suministros .....	210.482,1	490.908,2	701.390,3
Otros servicios exteriores .....	2.141.159,8	2.077.650,9	4.218.810,7
<b>DOTACIÓN PARA AMOR. INMOVILIZADO</b> ...	<b>185.744,2</b>	<b>512.567,1</b>	<b>698.311,3</b>
<b>GASTOS FINANCIEROS</b> .....	..	<b>1.408.676,7</b>	<b>1.408.676,7</b>
<b>PERDIDAS INMOVILIZADO Y EXTRAORDINARIOS</b>	..	<b>40.084,5</b>	<b>40.084,5</b>

#### G.14.2. Distribución del gasto de explotación

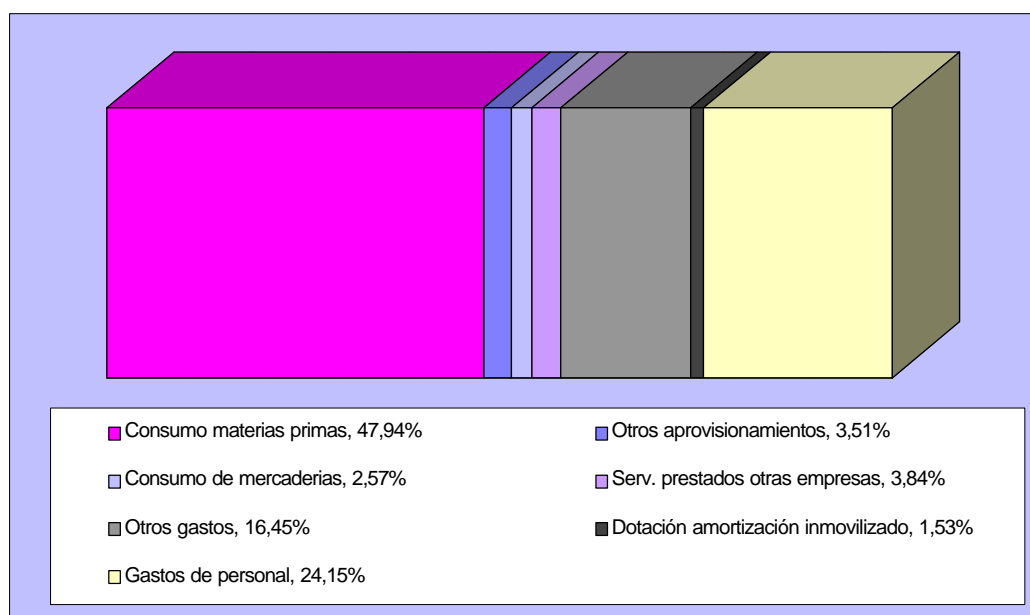



## 14. INDUSTRIAS MANUFACTURERAS DIVERSAS Y RECICLAJE

### 14.5. IMPUESTOS LIGADOS A LA ACTIVIDAD POR NIVEL DE EMPLEO.

Miles de pesetas

	De 1 a 19 ocupados	De 20 o más ocupados	TOTAL
I.V.A. LIQUIDADO (simplificado) .....	51.070,4	-	51.070,4
I.V.A. REPERCUTIDO (ordinario) .....	2.948.081,2	3.247.827,1	6.195.908,3
I.V.A. SOPORTADO (ordinario) .....	2.559.478,4	2.813.309,0	5.372.787,4
<b>IMPUESTOS LIGADOS A LA PRODUCCIÓN ..</b>	<b>46.687,7</b>	<b>43.368,2</b>	<b>90.055,9</b>
Impuesto de Fabricación .....	-	-	-
I.A.E. ....	38.937,9	25.934,5	64.872,3
Otros .....	7.749,8	17.433,7	25.183,6

### 14.6. RATIOS POR NIVEL DE EMPLEO.

Miles de pesetas

	De 1 a 19 ocupados	De 20 o más ocupados	TOTAL
Horas trabajadas/personal ocupado .....	1.840,52	1.812,33	1.829,88
Producción a salida de fábrica (sin I.V.A.)/personal ocupado (miles ptas.) .....	5.209,10	10.456,16	7.189,47
Valor añadido bruto a coste de los factores/personal ocupado (miles ptas.) .....	1.663,44	2.974,18	2.158,15
Costes de personal/personal ocupado (miles de ptas.) .....	1.469,93	2.060,58	1.692,86
Excedente bruto de explotación/personal ocupado (miles ptas.) .....	193,51	913,60	465,29
Producción a salida de fábrica (sin I.V.A.)/horas trabajadas (ptas.) .....	2.830,23	5.769,45	3.928,93
Valor añadido bruto a coste de los factores/horas trabajadas (ptas.) .....	903,79	1.641,08	1.179,39
Excedente bruto de explotación/horas trabajadas (ptas.) .....	105,14	504,10	254,27
Consumos intermedios (sin I.V.A.)/Producción a salida de fábrica (sin I.V.A.)(%) .....	68,08	71,49	69,95
Gastos financieros/Producción a salida de fábrica (sin I.V.A.) (%) .....	..	5,50	3,02
Inversiones (sin I.V.A.)/Producción a salida de fábrica (sin I.V.A.) (%) .....	1,75	2,62	2,23
Costes de personal/Valor añadido bruto al coste de los factores (%) .....	88,37	69,28	78,44
Excedente bruto de explotación/Valor añadido bruto a c.f. (%) .....	11,63	30,72	21,56





## 15. PRODUCCIÓN Y DISTRIBUCIÓN DE ENERGÍA, GAS Y AGUA

### 15.1. PRINCIPALES MACROMAGNITUDES POR NIVEL DE EMPLEO.

Miles de pesetas

	De 1 a 19 ocupados	De 20 o más ocupados	TOTAL
<b>1. PERSONAS OCUPADAS (Unidades) . . . . .</b>	<b>57</b>	<b>1.700</b>	<b>1.757</b>
<b>2. HORAS TRABAJADAS (Unidades) . . . . .</b>	<b>93.800</b>	<b>2.849.222</b>	<b>2.943.022</b>
<b>3. PRODUCCIÓN A SALIDA DE FÁBRICA (sin I.V.A.)</b>	<b>582.809,2</b>	<b>216.727.984,8</b>	<b>217.310.794,1</b>
Ventas netas de productos . . . . .	433.748,7	128.980.474,5	129.414.223,3
Ingresos por reventa . . . . .	139.261,6	28.320.205,7	28.459.467,3
Consumo de mercaderías (-) . . . . .	41.496,7	38.994.210,1	39.035.706,9
Prestación de servicios . . . . .	51.310,0	3.170.658,2	3.221.968,2
Trabajos para su inmovilizado . . . . .	-	1.501.510,2	1.501.510,2
Otros ingresos de explotación . . . . .	1.253,9	4.900.759,7	4.902.013,6
Variación de existencias . . . . .	-1.268,3	794.579,4	793.311,0
Impuestos especiales . . . . .	-	88.054.007,2	88.054.007,2
<b>4. CONSUMO INTERMEDIO (sin I.V.A.) . . . . .</b>	<b>397.603,2</b>	<b>85.445.580,2</b>	<b>85.843.183,5</b>
Consumo de materias primas . . . . .	119.991,3	66.532.926,9	66.652.918,3
Otros aprovisionamientos . . . . .	10.554,8	3.051.338,9	3.061.893,7
Servicios prestados por otras empresas . . . . .	7.787,9	2.507.650,8	2.515.438,7
Otros gastos . . . . .	259.269,2	13.353.663,6	13.612.932,9
<b>5. VALOR AÑADIDO BRUTO (sin I.V.A.)(3-4) . .</b>	<b>185.206,0</b>	<b>131.282.404,6</b>	<b>131.467.610,6</b>
<b>6. SUBVENCIONES DE EXPLOTACIÓN . . . . .</b>	<b>4.166,0</b>	<b>37.929,0</b>	<b>42.095,0</b>
<b>7. IMPUESTOS LIGADOS A LA PRODUCCIÓN .</b>	<b>1.302,6</b>	<b>89.066.802,7</b>	<b>89.068.105,3</b>
<b>8. VALOR AÑADIDO BRUTOcf(5+6-7) . . . . .</b>	<b>188.069,4</b>	<b>42.253.530,9</b>	<b>42.441.600,3</b>
Coste de personal . . . . .	118.319,9	11.300.140,3	11.418.460,2
Excedente bruto de explotación . . . . .	69.749,5	30.953.390,6	31.023.140,1
<b>9. I.V.A.repercutido . . . . .</b>	<b>57.831,1</b>	<b>32.975.333,5</b>	<b>33.033.164,6</b>
<b>10. I.V.A. soportado . . . . .</b>	<b>83.531,7</b>	<b>30.790.585,4</b>	<b>30.874.117,1</b>
<b>11. GASTOS FINANCIEROS . . . . .</b>	<b>..</b>	<b>9.717.587,9</b>	<b>9.717.587,9</b>
<b>12. INVERSIONES . . . . .</b>	<b>66.681,5</b>	<b>26.706.591,9</b>	<b>26.773.273,5</b>

### 15.2. PERSONAS OCUPADAS, HORAS TRABAJADAS Y GASTOS DE PERSONAL POR NIVEL DE EMPLEO.

Miles de pesetas

	De 1 a 19 ocupados	De 20 o más ocupados	TOTAL
<b>PERSONAS OCUPADAS (Unidades) . . . . .</b>	<b>57</b>	<b>1.700</b>	<b>1.757</b>
<b>HORAS TRABAJADAS (Unidades) . . . . .</b>	<b>93.800</b>	<b>2.849.222</b>	<b>2.943.022</b>
<b>GASTOS DE PERSONAL . . . . .</b>	<b>118.319,9</b>	<b>11.300.140,3</b>	<b>11.418.460,2</b>
Sueldos y salarios . . . . .	81.140,1	8.086.798,2	8.167.938,3
Indemnizaciones . . . . .	8.493,5	37.444,5	45.938,0
Cargas sociales . . . . .	28.686,3	3.175.897,6	3.204.584,0





G.15.1. Distribución de los gastos de personal

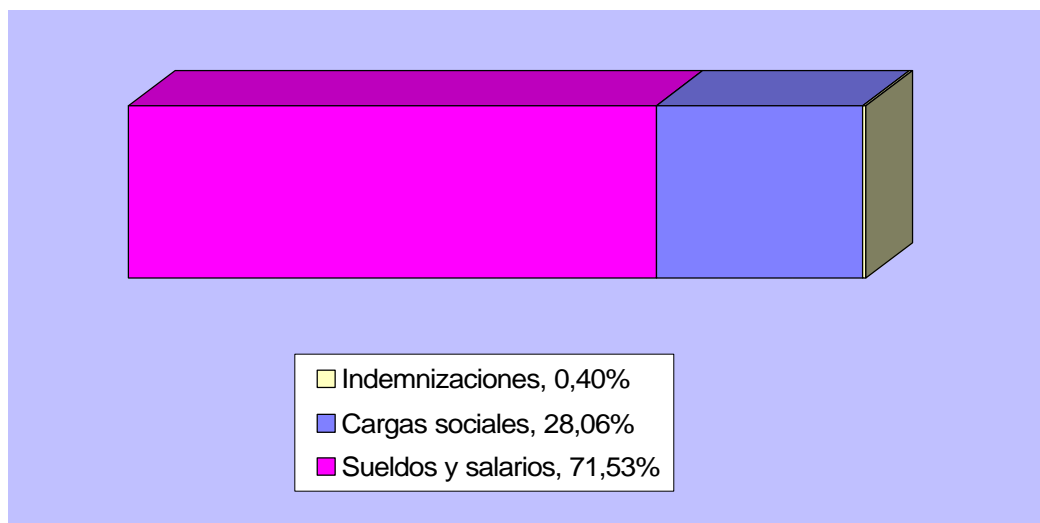

15.3. INGRESOS CORRIENTES, VARIACIÓN DE EXISTENCIAS E INVERSIONES POR NIVEL DE EMPLEO.

Miles de pesetas

	De 1 a 19 ocupados	De 20 o más ocupados	TOTAL
<b>VENTAS</b> .....	<b>624.320,4</b>	<b>160.471.338,4</b>	<b>161.095.658,8</b>
Ventas netas de productos .....	433.748,7	128.980.474,5	129.414.223,3
Ventas de mercadería .....	139.261,6	28.320.205,7	28.459.467,3
Prestación de servicios .....	51.310,0	3.170.658,2	3.221.968,2
<b>OTROS INGRESOS</b> .....	<b>5.419,9</b>	<b>6.440.199,0</b>	<b>6.445.618,9</b>
Por inmovilizado .....	-	1.501.510,2	1.501.510,2
Subvenciones .....	4.166,0	37.929,0	42.095,0
Otros .....	1.253,9	4.900.759,7	4.902.013,6
<b>VARIACIÓN DE EXISTENCIAS</b> .....	<b>-1.268,3</b>	<b>794.579,4</b>	<b>793.311,0</b>
<b>INVERSIONES</b> .....	<b>66.681,5</b>	<b>26.706.591,9</b>	<b>26.773.273,5</b>







## 15. PRODUCCIÓN Y DISTRIBUCIÓN DE ENERGÍA, GAS Y AGUA

### 15.4. CONSUMO, SERVICIOS EXTERIORES, AMORTIZACIONES, GASTOS FINANCIEROS, PÉRDIDAS DE INMOVILIZADO Y EXTRAORDINARIOS POR NIVEL DE EMPLEO.

Miles de pesetas

	De 1 a 19 ocupados	De 20 o más ocupados	TOTAL
<b>CONSUMO</b> .....	<b>179.830,7</b>	<b>111.086.126,7</b>	<b>111.265.957,5</b>
Consumo de materias primas .....	119.991,3	66.532.926,9	66.652.918,3
Otros aprovisionamientos .....	10.554,8	3.051.338,9	3.061.893,7
Consumo de mercaderías .....	41.496,7	38.994.210,1	39.035.706,9
Servicios prestados por otras empresas .....	7.787,9	2.507.650,8	2.515.438,7
<b>OTROS GASTOS</b> .....	<b>259.269,2</b>	<b>13.353.663,6</b>	<b>13.612.932,9</b>
Gastos I+D .....	..	8.496,6	8.496,6
Arrendamientos .....	6.239,9	809.926,2	816.166,1
Reparaciones .....	..	1.789.108,7	1.789.108,7
Servicios de profesionales independientes .....	7.954,6	475.983,4	483.938,0
Suministros .....	170.958,3	994.178,0	1.165.136,3
Otros servicios exteriores .....	74.116,4	9.275.970,8	9.350.087,2
<b>DOTACIÓN PARA AMOR. INMOVILIZADO</b> .....	<b>34.609,1</b>	<b>9.070.802,5</b>	<b>9.105.411,7</b>
<b>GASTOS FINANCIEROS</b> .....	<b>..</b>	<b>9.717.587,9</b>	<b>9.717.587,9</b>
<b>PERDIDAS INMOVILIZADO Y EXTRAORDINARIOS</b> .....	<b>..</b>	<b>2.857.637,1</b>	<b>2.857.637,1</b>

#### G.15.2. Distribución del gasto de explotación

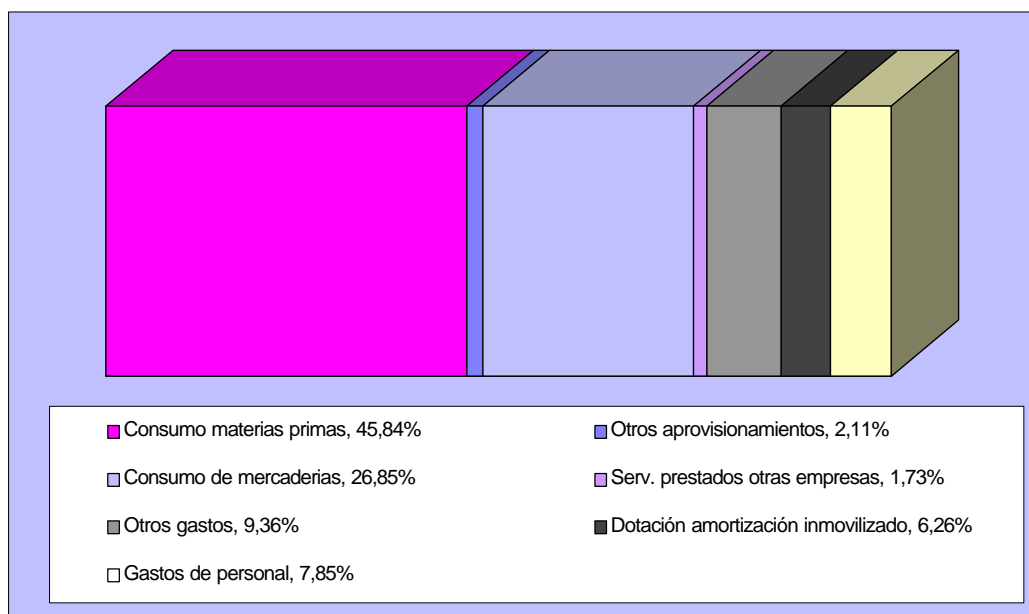



## 15. PRODUCCIÓN Y DISTRIBUCIÓN DE ENERGÍA, GAS Y AGUA

### 15.5. IMPUESTOS LIGADOS A LA ACTIVIDAD POR NIVEL DE EMPLEO.

Miles de pesetas

	De 1 a 19 ocupados	De 20 o más ocupados	TOTAL
I.V.A. LIQUIDADO (simplificado) .....	-	-	-
I.V.A. REPERCUTIDO (ordinario) .....	57.831,1	32.975.333,5	33.033.164,6
I.V.A. SOPORTADO (ordinario) .....	83.531,7	30.790.585,4	30.874.117,1
<b>IMPUESTOS LIGADOS A LA PRODUCCIÓN ..</b>	<b>1.302,6</b>	<b>89.066.802,7</b>	<b>89.068.105,3</b>
Impuesto de Fabricación .....	-	88.054.007,2	88.054.007,2
I.A.E. ....	978,3	278.094,5	279.072,8
Otros .....	324,3	734.701,0	735.025,3

### 15.6. RATIOS POR NIVEL DE EMPLEO.

Miles de pesetas

	De 1 a 19 ocupados	De 20 o más ocupados	TOTAL
Horas trabajadas/personal ocupado .....	1.645,61	1.676,01	1.675,03
Producción a salida de fábrica (sin I.V.A.)/personal ocupado (miles ptas.) .....	10.224,72	127.487,05	123.682,87
Valor añadido bruto a coste de los factores/personal ocupado (miles ptas.) .....	3.299,46	24.855,02	24.155,72
Costes de personal/personal ocupado (miles de ptas.) .....	2.075,79	6.647,14	6.498,84
Excedente bruto de explotación/personal ocupado (miles ptas.) .....	1.223,68	18.207,88	17.656,88
Producción a salida de fábrica (sin I.V.A.)/horas trabajadas (ptas.) .....	6.213,32	76.065,67	73.839,34
Valor añadido bruto a coste de los factores/horas trabajadas (ptas.) .....	2.005,00	14.829,85	14.421,10
Excedente bruto de explotación/horas trabajadas (ptas.) .....	743,60	10.863,80	10.541,25
Consumos intermedios (sin I.V.A.)/Producción a salida de fábrica (sin I.V.A.)(%) .....	68,22	39,43	39,50
Gastos financieros/Producción a salida de fábrica (sin I.V.A.) (%) .....	..	4,48	4,47
Inversiones (sin I.V.A.)/Producción a salida de fábrica (sin I.V.A.) (%) .....	11,44	12,32	12,32
Costes de personal/Valor añadido bruto al coste de los factores (%) .....	62,91	26,74	26,90
Excedente bruto de explotación/Valor añadido bruto a c.f. (%) .....	37,09	73,26	73,10





# ANEXO I

## MODELOS DE CUESTIONARIOS





# MODELO DE CUESTIONARIO EIAE-1

(empresas con menos de 20 personas ocupadas)





## MODELO DE CUESTIONARIO EIAE-2

(empresas con más de 20 personas ocupadas)

