

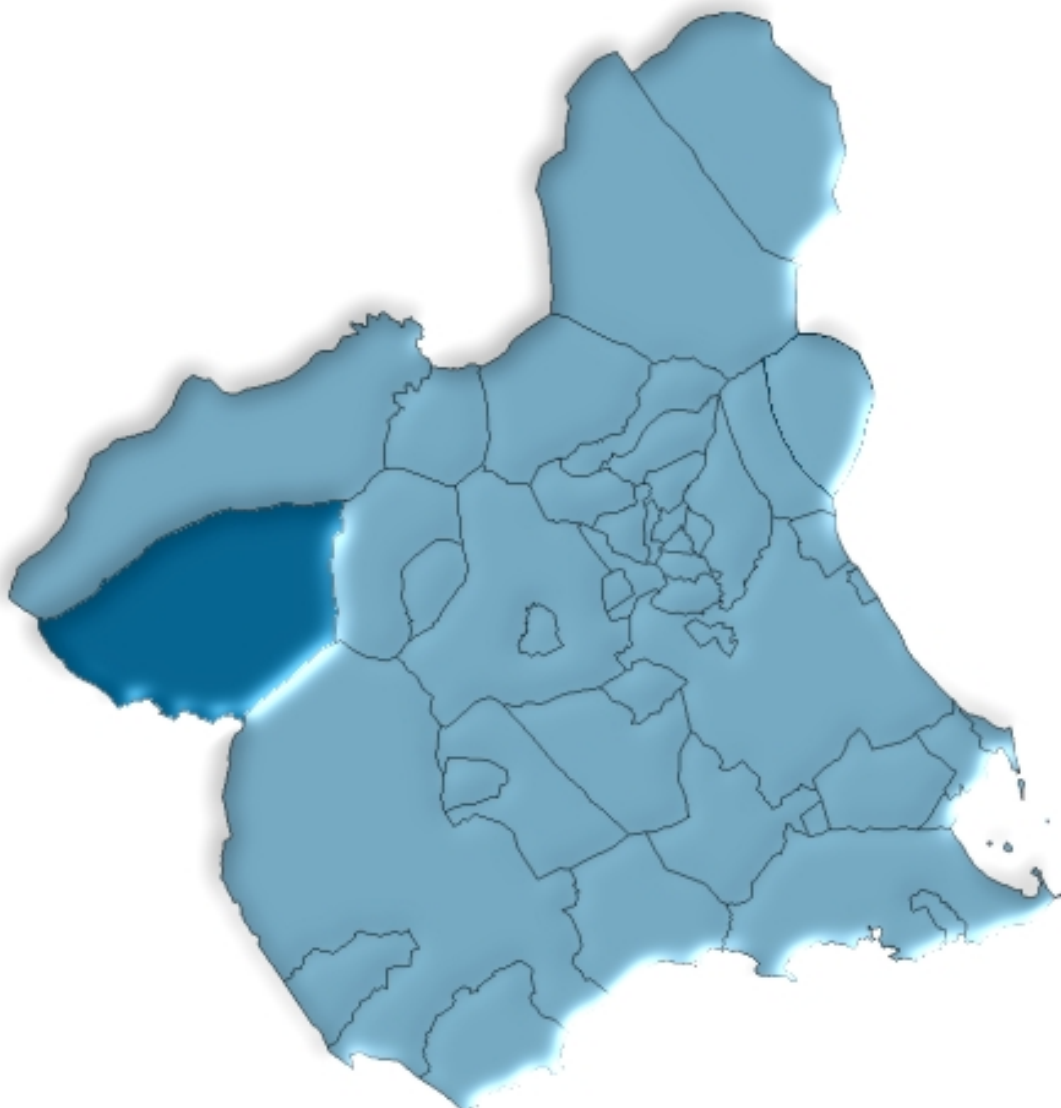

Caravaca de la Cruz en cifras. 2007



ÍNDICE GENERAL

ÍNDICE DE TABLAS

DATOS DEL MUNICIPIO

A.1. TERRITORIO, CLIMATOLOGÍA Y MEDIO AMBIENTE	9
A.1.1. Superficie, distancia a la capital por autovía y altitud.	
A.1.2. Precipitaciones. 2006-2007.	
A.1.3. Temperaturas medias. 2006-2007.	
A.2. DEMOGRAFÍA	10
A.2.1. Población de derecho según los censos oficiales. 1900-2001.	
A.2.2. Población y densidad de población según Padrón. 2003-2007.	
A.2.3. Población según la estructura de edad. 2007.	
A.2.4. Indicadores de estructura demográfica. 2007.	
A.2.5. Movimiento natural de la población. 2002-2006.	
A.2.6. Nupcialidad, natalidad y mortalidad. 2006.	
A.2.7. Inmigraciones y emigraciones según procedencia (o destino) de la migración. 2006.	
A.2.8. Saldos migratorios totales. 2002-2006.	
A.3. MERCADO DE TRABAJO	14
A.3.1. Tasas de actividad y paro por sexo y edad. 2001.	
A.3.2. Paro registrado por sexo. 2007.	
A.4. AGRICULTURA Y GANADERÍA.....	15
A.4.1. Distribución general de la tierra. 2006.	
A.4.2. Superficie dedicada a cada grupo de cultivo. 2006.	
A.4.3. Superficie dedicada al cultivo de invernaderos, cultivos acolchados y riego localizado. 2006.	
A.4.4. Número de unidades ganaderas por especie. Censo 1999.	
A.5. INDUSTRIA.....	17
A.5.1. Inversión industrial por sectores. 2000-2004.	
A.5.2. Inversión industrial por tipo. 2001-2005.	
A.6. CONSTRUCCIÓN Y VIVIENDA	18
A.6.1. Viviendas visadas y terminadas. 2001-2005.	
A.6.2. Viviendas por clase. 2001.	
A.6.3. Viviendas por superficie útil. 2001.	

A.7. EMPRESAS Y ESTABLECIMIENTOS	20
A.7.1. Número de empresas con establecimientos en la Región de Murcia por actividad principal y nivel de empleo. 2005.	
A.7.2. Número de establecimientos y empleo por actividad principal del establecimiento. 2005.	
A.8. TURISMO	23
A.8.1. Equipamiento turístico. 2007.	
A.9. TRANSPORTES Y COMUNICACIONES	24
A.9.1. Parque de vehículos por tipo. 2004-2006.	
A.9.2. Correspondencia nacida y distribuida. 2003-2006.	
A.9.3. Giros recibidos y expedidos. 2003-2006.	
A.10. SANIDAD Y SERVICIOS SOCIALES	26
A.10.1. Número de farmacias. 2002-2007.	
A.10.2. Vacunaciones. 2003-2006.	
A.10.3. Enfermedades de declaración obligatoria. Casos. 2006.	
A.10.4. Defunciones según grandes grupos de causa de muerte. 2005.	
A.10.5. Recursos sociales. 2006.	
A.11. EDUCACIÓN Y CULTURA	30
A.11.1. Número de unidades y alumnos matriculados en educación infantil, primaria y educación especial. Curso 06/07.	
A.11.2. Número de unidades y alumnos matriculados en enseñanza secundaria obligatoria, bachillerato y ciclos formativos. Curso 06/07.	
A.11.3. Población en viviendas familiares de 16 y más años por nivel de formación (%). 2001.	
A.11.4. Tasas de escolaridad según sexo, edad y que los estudios sean reglados o no (%). 2001.	
A.11.5. Bibliotecas. 2006.	
A.12. ADMINISTRACIONES PÚBLICAS Y FINANZAS	33
A.12.1. Presupuesto definitivo de gastos. 2003-2007.	
A.12.2. Presupuesto definitivo de ingresos. 2003-2007.	
A.12.3. Oficinas bancarias. 2004-2006.	

DATOS POR ENTIDADES DE POBLACIÓN

B.1. POBLACIÓN	37
B.1.1. Población por sexo. 2005-2007.	

ÍNDICE DE GRÁFICOS

- G.1. Evolución de la población de derecho según los censos oficiales. 1900-2001
- G.2. Pirámide de población. 2007
- G.3. Movimiento natural de la población. 2006
- G.4. Tasas de actividad y de paro. 2001
- G.5. Distribución general de la tierra. 2006
- G.6. Evolución de las viviendas terminadas. 1997-2005
- G.7. Número de vehículos por 1000 habitantes. 1997-2006
- G.8. Evolución del tráfico telegráfico. 1997-2006
- G.9. Distribución de las defunciones según la causa de muerte. 2005
- G.10. Evolución de los alumnos matriculados en las enseñanzas infantil y primaria y enseñanzas medias. Curso 02/03 – Curso 06/07

SÍMBOLOS UTILIZADOS

- Cero o menor que 0,5
 - .. Falta de dato
 - % Tanto por ciento
- Las cifras decimales van precedidas de una coma (,)
Los millares y millones se separan por un punto (.)
Las casillas en blanco – Dato sin sentido
-

A. DATOS DEL MUNICIPIO

A.1. TERRITORIO, CLIMATOLOGÍA Y MEDIO AMBIENTE

A.1.1. SUPERFICIE, DISTANCIA A LA CAPITAL POR AUTOVÍA Y ALTITUD.

MUNICIPIO DE CARAVACA DE LA CRUZ	
Extensión del municipio	858,8 Km ²
Distancia a la capital por autovía	75,0 Km
Altitud	625,0 m.

Nota: *Distancia a la capital por autovías según Mapa Oficial de Carreteras 2006.*

Fuente: Instituto Geográfico Nacional.
INE. Nomenclátor.

A.1.2. PRECIPITACIONES. 2006-2007

	2006	2007
Enero.....	75,8	77,3
Febrero.....	20,7	19,6
Marzo	3,5	38,3
Abril.....	44,6	62,8
Mayo	131,1	27,6
Junio.....	0,6	-
Julio.....	ip	-
Agosto.....	15,2	25,7
Septiembre.....	40,3	79,6
Octubre	10,8	30,2
Noviembre.....	137,3	7,3
Diciembre.....	17,7	23,4

Nota: *Se pone ip cuando las precipitaciones son inapreciables. Los datos de precipitaciones corresponden a la Estación meteorológica "Caravaca de la Cruz / Polideportivo".*

Fuente: Agencia Estatal de Meteorología. Centro Meteorológico Territorial de Murcia.

A.1.3. TEMPERATURAS MEDIAS. 2006-2007

	2006	2007
Enero.....	4,5	6,7
Febrero.....	6,8	10,3
Marzo	12,6	10,4
Abril.....	15,2	11,5
Mayo	18,5	17,6
Junio.....	21,4	21,9
Julio.....	26,4	24,0
Agosto.....	24,5	23,9
Septiembre.....	21,0	19,0
Octubre	17,9	14,8
Noviembre.....	11,6	9,1
Diciembre.....	6,7	7,2

Nota: *Los datos de temperaturas corresponden a la Estación meteorológica de "Caravaca de la Cruz / Polideportivo".*

Fuente: Agencia Estatal de Meteorología. Centro Meteorológico Territorial de Murcia.

A.2. DEMOGRAFÍA

A.2.1. POBLACIÓN DE DERECHO SEGÚN LOS CENSOS OFICIALES. 1900-2001

	CARAVACA DE LA CRUZ			R. MURCIA
	Hombres	Mujeres	Total	Total
1900	7.829	7.975	15.804	581.455
1910	8.638	8.882	17.520	620.926
1920	9.322	9.532	18.854	654.436
1930	10.619	10.941	21.560	651.979
1940	9.975	10.575	20.550	731.221
1950	10.845	10.907	21.752	755.850
1960	10.428	10.515	20.943	803.086
1970	9.405	9.377	18.782	832.047
1981	10.118	10.337	20.455	955.498
1991	10.551	10.745	21.296	1.045.601
2001	11.425	11.538	22.963	1.197.646

Nota: En el Censo de 2001 desaparece el término población de derecho, por lo que nos referimos a la población residente.

Fuente: INE. Censo de Población.

G.1. Evolución de la población de derecho según los censos oficiales. 1900-2001

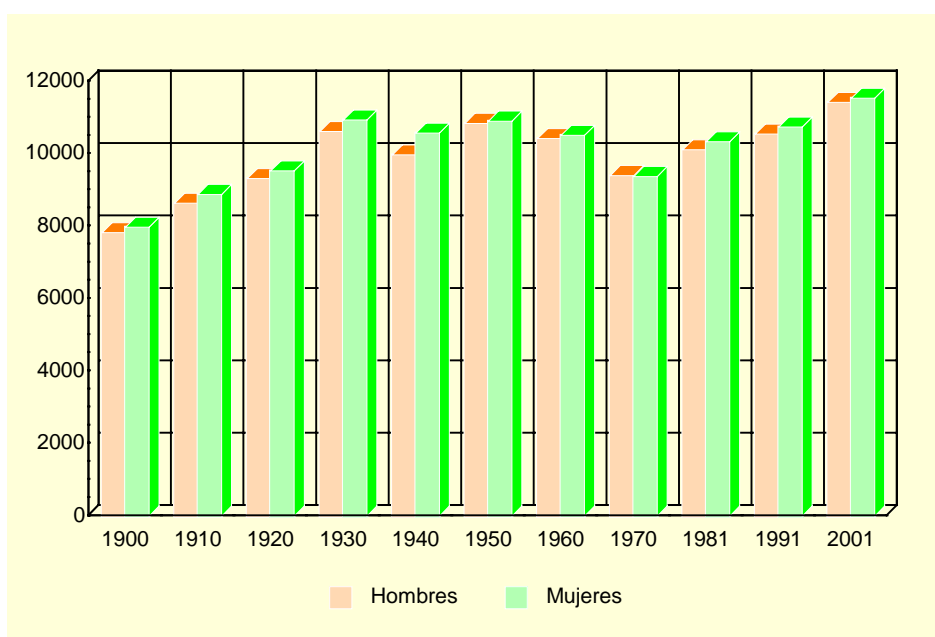

Nota: En el Censo de 2001 desaparece el término población de derecho, por lo que nos referimos a la población residente.
Fuente: INE. Censo de Población.

A.2.2. POBLACIÓN Y DENSIDAD DE POBLACIÓN SEGÚN PADRÓN. 2003-2007

	CARAVACA DE LA CRUZ					R. MURCIA
	2003	2004	2005	2006	2007	2007
Población	23.847	24.179	24.664	25.257	25.688	1.392.117
Hombres.....	11.914	12.081	12.341	12.707	12.913	706.326
Mujeres	11.933	12.098	12.323	12.550	12.775	685.791
Densidad de población (Habitantes/Km ²)....	28	28	29	29	30	123

Fuente: INE. Padrón Municipal de Habitantes.
Instituto Geográfico Nacional.

A.2. DEMOGRAFÍA

A.2.3. POBLACIÓN SEGÚN LA ESTRUCTURA DE EDAD. 2007

	HOMBRES	MUJERES	TOTAL
Menores de 5 años.....	780	692	1.472
5-9 años	711	700	1.411
10-14 años	768	697	1.465
15-19 años	791	742	1.533
20-24 años	866	821	1.687
25-29 años	1.102	1.036	2.138
30-34 años	1.083	1.053	2.136
35-39 años	1.069	1.019	2.088
40-44 años	1.038	966	2.004
45-49 años	943	895	1.838
50-54 años	677	616	1.293
55-59 años	548	621	1.169
60-64 años	521	510	1.031
65-69 años	451	548	999
70-74 años	526	593	1.119
75 y más años.....	1.039	1.266	2.305
TOTAL	12.913	12.775	25.688

Fuente: CREM. Padrón Municipal de Habitantes.

G.2. Pirámide de población. 2007

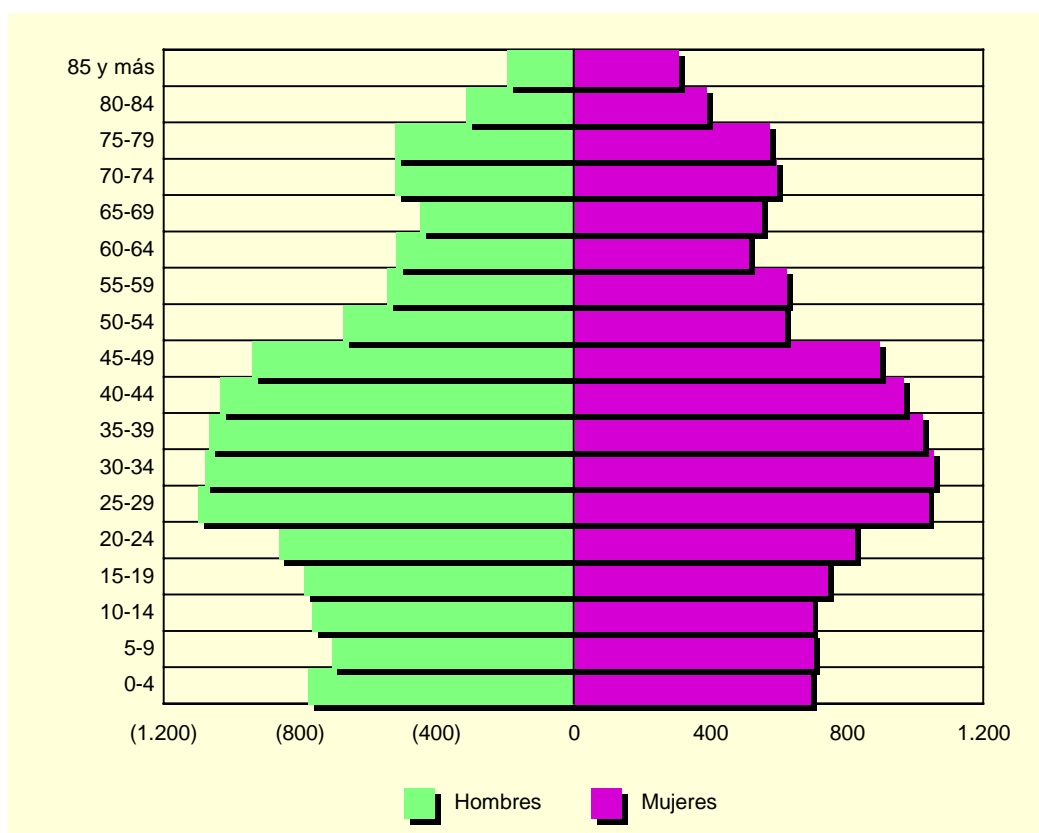

Fuente: CREM. Padrón Municipal de Habitantes.

A.2. DEMOGRAFÍA

A.2.4. INDICADORES DE ESTRUCTURA DEMOGRÁFICA. 2007

Porcentaje

	CARAVACA DE LA CRUZ	REGIÓN DE MURCIA
ESTRUCTURA POR EDAD		
Menores de 20 años.....	22,89	22,97
Entre 20 y 64 años	59,89	63,28
De 65 y más años	17,22	13,75
ÍNDICE DE VEJEZ		
De 65 y más años/menores de 20 años.....	75,21	59,86
ÍNDICE DE DEPENDENCIA		
Juvenil		
Menores de 20 años/Población entre 20 y 64 años ...	38,23	36,30
Anciana		
De 65 y más años/Población entre 20 y 64 años	28,75	21,73
Total		
Menores de 20 años+De 65 y más años/Población entre 20 y 64 años.....	66,98	58,03
MUJERES DE 15 A 49 AÑOS/TOTAL MUJERES.....	51,13	52,79
RAZÓN DE MASCULINIDAD		
Hombres/Mujeres.....	101,08	102,99

Fuente: CREM. Indicadores Demográficos.

A.2.5. MOVIMIENTO NATURAL DE LA POBLACIÓN. 2002-2006

	CARAVACA DE LA CRUZ					R. MURCIA
	2002	2003	2004	2005	2006	2006
Matrimonios	128	129	125	114	118	6.486
Nacimientos	288	311	265	282	295	18.082
Niños.....	147	166	140	166	158	9.381
Niñas.....	141	145	125	116	137	8.701
Defunciones	217	255	217	223	194	9.711
Hombres.....	124	135	124	103	108	5.162
Mujeres	93	120	93	120	86	4.549
Defunciones de menores de un año.....	3	4	1	-	-	75
Crecimiento vegetativo.....	71	56	48	59	101	8.371

Fuente: CREM. Movimiento Natural de la Población.

A.2.6. NUPCIALIDAD, NATALIDAD Y MORTALIDAD. 2006

Tasas por mil habitantes

	CARAVACA DE LA CRUZ	R. MURCIA
Tasa de nupcialidad	4,59	4,80
Tasa de natalidad.....	11,42	12,92
Tasa de mortalidad	8,26	7,17

Nota: Las tasas se obtienen por cociente entre la media de ese año y el anterior y la población a 1 de enero del año correspondiente.

Fuente: CREM. Indicadores Demográficos.

A.2. DEMOGRAFÍA

G.3. Movimiento natural de la población. 2006

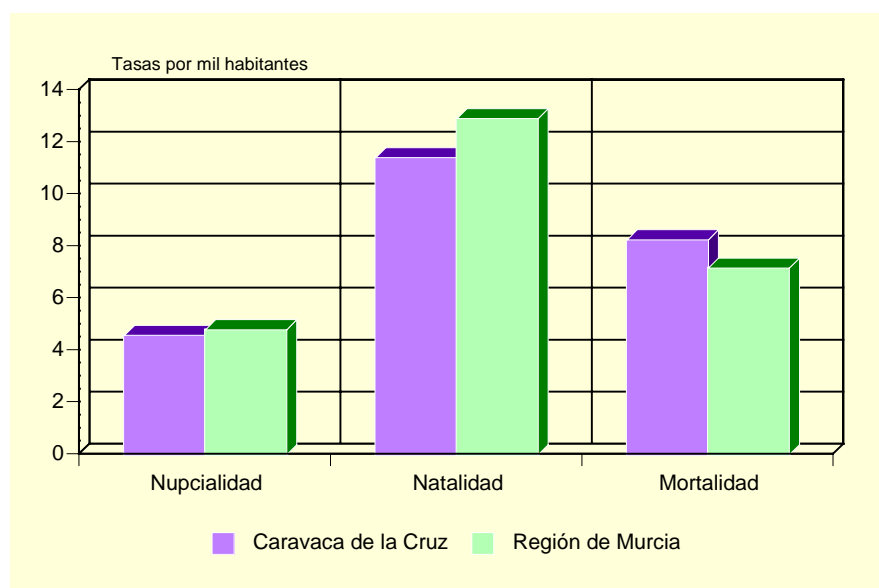

Fuente: CREM. Indicadores Demográficos.

A.2.7. INMIGRACIONES Y EMIGRACIONES SEGÚN PROCEDENCIA (O DESTINO) DE LA MIGRACIÓN. 2006

	INMIGRACIONES AL MUNICIPIO	EMIGRACIONES DESDE EL MUNICIPIO
De/a la misma Comunidad Autónoma.....	253	296
Españoles.....	173	195
Extranjeros.....	80	101
De/a otras Comunidades Autónomas.....	357	335
Españoles.....	185	158
Extranjeros.....	172	177
Del/a extranjero.....	675	12
Españoles.....	5	6
Extranjeros.....	670	6

Fuente: CREM. Movimientos Migratorios.

A.2.8. SALDOS MIGRATORIOS TOTALES. 2002-2006

	CARAVACA DE LA CRUZ	REGIÓN DE MURCIA
2002.....	384	22.556
2003.....	413	23.939
2004.....	324	30.364
2005.....	435	33.953
2006.....	642	30.572

Fuente: CREM. Movimientos Migratorios.

A.3. MERCADO DE TRABAJO

A.3.1. TASAS DE ACTIVIDAD Y PARO POR SEXO Y EDAD. 2001

	CARAVACA DE LA CRUZ				R. MURCIA			
	Tasa de actividad		Tasa de paro		Tasa de actividad		Tasa de paro	
	Hombres	Mujeres	Hombres	Mujeres	Hombres	Mujeres	Hombres	Mujeres
De 16 a 19 años.....	43,48	24,82	30,38	50,00	42,30	26,33	22,58	31,92
De 20 a 24 años.....	75,32	59,43	17,37	30,80	73,24	58,22	13,29	22,04
De 25 a 29 años.....	91,50	77,75	11,12	22,07	91,53	73,14	9,92	17,73
De 30 a 34 años.....	97,96	64,66	9,21	21,93	96,33	65,38	7,53	15,75
De 35 a 44 años.....	97,29	53,31	7,92	18,81	95,94	58,28	6,62	12,77
De 45 a 54 años.....	92,00	38,76	8,51	14,07	90,04	43,94	6,52	10,02
De 55 a 59 años.....	82,21	22,27	9,95	14,81	75,03	27,23	9,15	10,74
De 60 a 64 años.....	58,37	11,79	8,91	17,74	49,92	14,91	10,33	10,66
De 65 o más años.....	3,09	2,16	6,78	21,28	3,18	1,74	4,57	7,38
TOTAL	68,17	38,25	10,80	22,27	70,77	41,48	8,99	15,78

Fuente: INE. Censo de Población.

G.4. Tasas de actividad y de paro. 2001

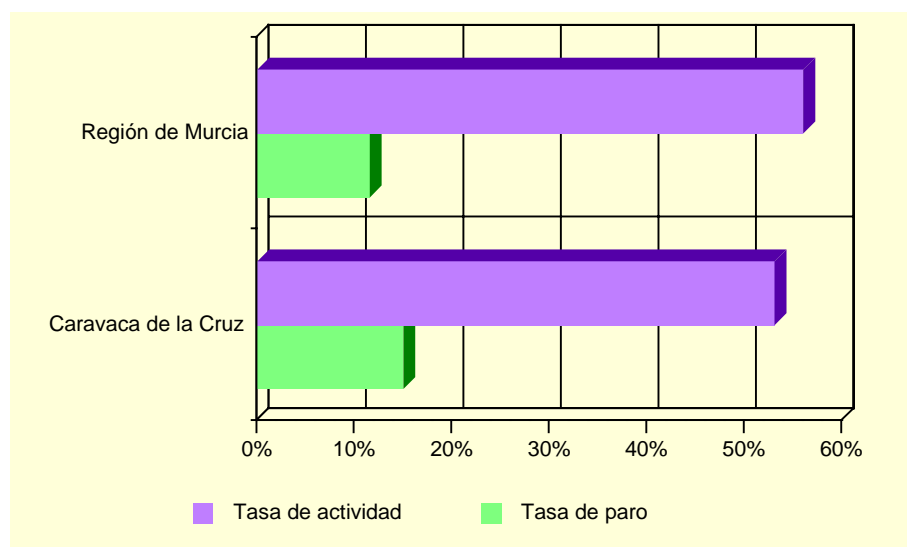

Fuente: INE. Censo de Población.

A.3.2. PARO REGISTRADO POR SEXO. 2007

	CARAVACA DE LA CRUZ			REGIÓN DE MURCIA		
	Total	Hombres	Mujeres	Total	Hombres	Mujeres
Enero.....	1.271	436	835	45.295	18.552	26.743
Febrero.....	1.268	429	839	45.982	18.757	27.225
Marzo.....	1.211	402	809	45.112	18.378	26.734
Abril.....	1.188	381	807	44.471	18.184	26.287
Mayo.....	1.180	364	816	42.981	17.662	25.319
Junio.....	1.188	371	817	43.481	18.151	25.330
Julio.....	1.221	375	846	45.188	19.793	25.395
Agosto.....	1.302	448	854	48.922	22.651	26.271
Septiembre.....	1.322	421	901	47.807	21.487	26.320
Octubre.....	1.448	459	989	48.669	21.337	27.332
Noviembre.....	1.445	451	994	49.895	21.630	28.265
Diciembre.....	1.393	477	916	51.623	23.341	28.282

Fuente: Servicio Regional de Empleo y Formación.

A.4. AGRICULTURA Y GANADERÍA

A.4.1. DISTRIBUCIÓN GENERAL DE LA TIERRA (*). 2006

	HECTÁREAS	%
TIERRAS DE CULTIVO	42.588	49,59
Cultivos herbáceos.....	23.613	(55,45)
Barbechos y otras tierras no ocupadas.....	14.166	(33,26)
Cultivos leñosos.....	4.809	(11,29)
PRADOS Y PASTIZALES.....	1.800	2,10
Prados naturales.....	-	-
Pastizales.....	1.800	(100,00)
TERRENO FORESTAL.....	32.534	37,88
Monte maderable.....	9.941	(30,56)
Monte abierto.....	13.913	(42,76)
Monte leñoso.....	8.680	(26,68)
OTRAS SUPERFICIES.....	8.954	10,43
Erial a pastos.....	1.469	(16,41)
Espartizal.....	4.015	(44,84)
Terreno improductivo.....	1.419	(15,85)
Superficie no agrícola.....	1.335	(14,91)
Ríos y lagos.....	716	(8,00)
TOTAL	85.876	100,00

(*). Datos provisionales.

Nota: En "Cultivos herbáceos" se computa sólo la superficie en "Ocupación primera o principal".

Fuente: Consejería de Agricultura y Agua. D. G. de Industrias y Asociacionismo Agrario.

G.5. Distribución general de la tierra. 2006 (*)

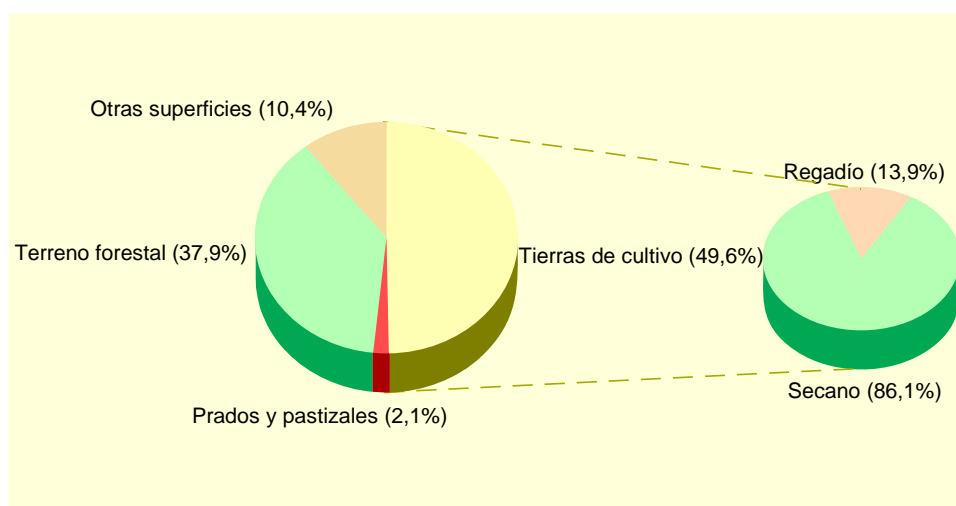

(*). Datos provisionales.

Fuente: Consejería de Agricultura y Agua. D. G. de Industrias y Asociacionismo Agrario.

A.4. AGRICULTURA Y GANADERÍA

A.4.2. SUPERFICIE DEDICADA A CADA GRUPO DE CULTIVO (*). 2006

	HECTÁREAS	%
Cereales para grano.....	21.239	74,46
Cultivos forrajeros	186	0,65
Cultivos industriales	130	0,46
Flores	-	-
Hortalizas	1.230	4,31
Leguminosas para grano.....	844	2,96
Tubérculos consumo humano	87	0,30
Cítricos	-	-
Frutales no cítricos.....	4.348	15,24
Olivar.....	365	1,28
Otros cultivos leñosos	-	-
Viñedos	76	0,27
Viveros	20	0,07

(*) Datos provisionales.

Fuente: Consejería de Agricultura y Agua. D. G. de Industrias y Asociacionismo Agrario.

A.4.3. SUPERFICIE DEDICADA AL CULTIVO DE INVERNADEROS, CULTIVOS ACOLCHADOS Y RIEGO LOCALIZADO (*). 2006

	CARAVACA DE LA CRUZ	R. MURCIA
Invernaderos	-	5.967
Cultivos acolchados	-	10.682
Riego localizado.....	2.317	120.187

(*) Datos provisionales.

Fuente: Consejería de Agricultura y Agua. D. G. de Industrias y Asociacionismo Agrario.

A.4.4. NÚMERO DE UNIDADES GANADERAS POR ESPECIE. CENSO 1999

	CARAVACA DE LA CRUZ	R. MURCIA
Bovinos	339	34.300
Ovinos.....	8.776	57.216
Caprinos.....	450	13.544
Porcinos	29.257	403.659
Aves	4.109	31.328
Otras	103	1.593
TOTAL	43.034	541.641

Fuente: INE. Censo Agrario.

A.5. INDUSTRIA

A.5.1. INVERSIÓN INDUSTRIAL POR SECTORES. 2000-2004

Miles de euros

	CARAVACA DE LA CRUZ					R. MURCIA
	2000	2001	2002	2003	2004	2004
Industrias extractivas.....	-	-	-	-	-	-
Industria de la alimentación, bebidas y tabaco	18,09	14,43	-	321,57	2.540,59	92.778,65
Industria química.....	-	157,77	-	-	-	81.105,73
Industrias transformadoras de metales y construcción de maquinaria	295,41	2,40	-	1,92	83,40	42.840,84
Resto de manufactureras.....	426,39	1.760,63	41,04	739,31	518,53	53.506,94
Producción y distribución de energía eléctrica, gas y agua	116,27	-	-	-	-	75.391,98
Construcción	131,53	185,50	223,84	348,71	175,40	46.724,54
Comercio y reparaciones	381,55	273,22	49,69	89,19	29,71	13.375,05
Otros	17,64	-	-	19,30	32,20	31.928,11
TOTAL	1.386,88	2.393,95	314,57	1.520,01	3.379,82	437.651,86

Nota: El valor "Otros" no incluye el Refino de petróleo, que está en "Resto de manufactureras".

Fuente: Consejería de Economía, Empresa e Innovación. Dirección General de Industria, Energía y Minas.

A.5.2. INVERSIÓN INDUSTRIAL POR TIPO. 2001-2005

Euros

	CARAVACA DE LA CRUZ			REGIÓN DE MURCIA		
	Total	Nueva industria	Ampliación	Total	Nueva industria	Ampliación
2001	2.393.945	2.224.971	168.975	248.870.601	116.140.810	132.729.791
2002	314.569	280.446	34.123	295.952.593	177.500.888	118.451.705
2003	1.520.007	813.589	706.418	302.337.967	171.880.595	130.457.372
2004	3.379.823	651.412	2.728.411	437.651.857	144.593.270	293.058.587
2005	2.986.822	2.282.449	704.372	618.482.938	509.450.114	109.032.824

Fuente: Consejería de Economía, Empresa e Innovación. Dirección General de Industria, Energía y Minas.

A.6. CONSTRUCCIÓN Y VIVIENDA

A.6.1. VIVIENDAS VISADAS Y TERMINADAS. 2001-2005

	CARAVACA DE LA CRUZ					R. MURCIA
	2001	2002	2003	2004	2005	2005
VIVIENDAS VISADAS	241	316	279	319	251	36.304
Protegidas.....	52	63	44	1	-	1.314
Libres.....	189	253	235	318	251	34.990
VIVIENDAS TERMINADAS.....	188	240	242	236	260	23.971
Protegidas.....	42	51	49	47	14	1.469
Libres.....	146	189	193	189	246	22.502

Fuente: Consejería de Obras Públicas, Vivienda y Transportes. Secretaría General.

G.6. Evolución de las viviendas terminadas. 1997-2005

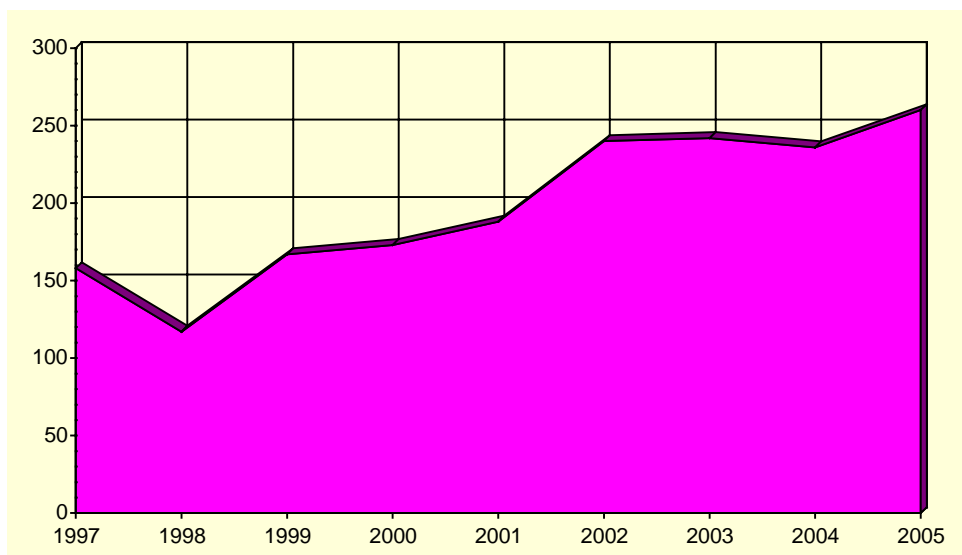

Fuente: Consejería de Obras Públicas, Vivienda y Transportes. Secretaría General.

A.6. CONSTRUCCIÓN Y VIVIENDA

A.6.2. VIVIENDAS POR CLASE. 2001

	CARAVACA DE LA CRUZ	R. MURCIA
VIVIENDAS FAMILIARES.....	10.745	592.613
Viviendas principales	7.310	378.252
Viviendas no principales	3.435	214.361
Viviendas secundarias.....	1.040	111.431
Viviendas vacías.....	2.253	95.589
Otro tipo de viviendas.....	142	7.341
VIVIENDAS COLECTIVAS	5	200
TOTAL VIVIENDAS	10.750	592.813

Fuente: INE. Censos de Población y Vivienda.

A.6.3. VIVIENDAS POR SUPERFICIE ÚTIL. 2001

	CARAVACA DE LA CRUZ	R. MURCIA
Hasta 30 m ²	0,2	0,2
De 31 a 45 m ²	1,0	1,2
De 46 a 60 m ²	3,3	4,1
De 61 a 75 m ²	5,5	8,1
De 76 a 90 m ²	39,7	40,0
De 91 a 105 m ²	19,4	21,7
De 106 a 120 m ²	16,0	12,2
De 121 a 150 m ²	8,2	7,4
De 151 a 180 m ²	3,1	2,6
Más de 180 m ²	3,6	2,5

Fuente: INE. Censos de Población y Vivienda.

A.7. EMPRESAS Y ESTABLECIMIENTOS

A.7.1. NÚMERO DE EMPRESAS CON ESTABLECIMIENTOS EN LA REGIÓN DE MURCIA POR ACTIVIDAD PRINCIPAL Y NIVEL DE EMPLEO. 2005

	TOTAL	Menos de 2 ocup.	De 2 a 4 ocup.	De 5 a 9 ocup.	De 10 a 19 ocup.	De 20 a 49 ocup.	De 50 a 99 ocup.	De 100 a 499 ocup.	De 500 o más
CARAVACA DE LA CRUZ	1.926	1.007	627	175	68	39	6	4	-
A. Agricultura, ganadería, caza y silvicultura	65	42	22	1	-	-	-	-	-
B. Pesca	-	-	-	-	-	-	-	-	-
C. Industrias extractivas	6	2	-	1	2	1	-	-	-
D. Industria manufacturera	297	95	96	54	28	18	4	2	-
E. Producción y distribución de energía eléctrica, gas y agua	8	6	2	-	-	-	-	-	-
F. Construcción	205	91	80	20	10	4	-	-	-
G. Comercio; reparación de vehículos motor, motocicletas y ciclomotores y artículos personales	569	319	183	43	16	7	1	-	-
H. Hostelería.....	152	68	66	15	2	1	-	-	-
I. Transporte, almacenamiento y comunicaciones	164	78	61	16	6	2	1	-	-
J. Intermediación financiera	15	10	5	-	-	-	-	-	-
K. Actividades inmobiliarias y de alquiler, servicios empresariales	283	218	50	12	3	-	-	-	-
L. Administración pública, defensa y seguridad social obligatoria.....	1	-	-	-	-	-	-	1	-
M. Educación	20	9	7	2	-	2	-	-	-
N. Actividades sanitarias y veterinarias, servicios sociales.....	42	18	15	4	1	3	-	1	-
O. Otras actividades sociales y de servicios prestados a la comunidad; servicios personales.....	99	51	40	7	-	1	-	-	-
P. Hogares que emplean personal doméstico.....	-	-	-	-	-	-	-	-	-
REGIÓN DE MURCIA	100.042	55.951	28.534	8.774	3.908	2.107	482	264	22
A. Agricultura, ganadería, caza y silvicultura	1.933	1.482	357	56	21	12	1	4	-
B. Pesca.....	154	46	56	31	19	1	1	-	-
C. Industrias extractivas	98	42	12	14	17	12	1	-	-
D. Industria manufacturera	8.092	2.833	2.487	1.286	765	517	137	60	7
E. Producción y distribución de energía eléctrica, gas y agua	333	240	65	17	5	3	1	2	-
F. Construcción	14.833	6.119	4.867	2.172	1.038	514	91	32	-
G. Comercio; reparación de vehículos motor, motocicletas y ciclomotores y artículos personales	27.711	15.666	8.412	2.141	899	438	96	59	-
H. Hostelería.....	7.698	3.195	3.157	938	299	82	18	8	1
I. Transporte, almacenamiento y comunicaciones	6.451	3.648	1.928	516	210	110	24	14	1
J. Intermediación financiera	1.256	868	332	37	12	5	1	-	1
K. Actividades inmobiliarias y de alquiler, servicios empresariales	21.303	16.098	3.718	891	349	181	40	24	2
L. Administración pública, defensa y seguridad social obligatoria.....	106	5	5	12	10	17	16	36	5
M. Educación	1.456	703	417	156	64	85	23	6	2
N. Actividades sanitarias y veterinarias, servicios sociales.....	3.121	1.978	816	178	66	51	16	14	2
O. Otras actividades sociales y de servicios prestados a la comunidad; servicios personales.....	5.488	3.021	1.903	329	134	79	16	5	1
P. Hogares que emplean personal doméstico.....	9	7	2	-	-	-	-	-	-

Nota: No se incluyen las explotaciones agrarias en exclusividad. De la sección L (Administración Pública) solo se recogen los centros directivos de los que depende el personal ocupado. De las secciones M (Educación) y N (Sanidad), solo se presenta la actividad generada por la educación y sanidad privada.

Fuente: CREM. Directorio de Actividades Económicas.

A.7. EMPRESAS Y ESTABLECIMIENTOS

A.7.2. NÚMERO DE ESTABLECIMIENTOS Y EMPLEO POR ACTIVIDAD PRINCIPAL DEL ESTABLECIMIENTO. 2005 (Continúa)

	CARAVACA DE LA CRUZ		REGIÓN DE MURCIA	
	Nº de establecimientos	Empleo	Nº de establecimientos	Empleo
A. Agricultura, ganadería, caza y silvicultura.....	66	93	2.015	4.428
01. Agricultura, ganadería, caza y actividades de los servicios relacionados con las mismas	66	93	1.994	4.366
02. Silvicultura, explotación forestal y actividades de los servicios relacionados con las mismas.....	-	-	21	62
B. Pesca	-	-	156	709
05. Pesca, acuicultura y actividades de los servicios relacionados con las mismas.....	-	-	156	709
C. Industrias extractivas	4	38	149	1.222
10. Extracción y aglomeración de antracita, hulla, lignito y turba.....	-	-	3	5
11. Extracción crudos de petróleo y gas natural; actividades de los servicios relacionados con las explotaciones petrolíferas y de gas excepto actividades de prospección.....	-	-	-	-
12. Extracción de minerales de uranio y torio.....	-	-	-	-
13. Extracción de minerales metálicos	-	-	2	9
14. Extracción de minerales no metálicos ni energéticos.....	4	38	144	1.208
D. Industria manufacturera	307	2.143	8.822	73.522
15. Industria de productos alimenticios y bebidas	42	487	1.500	19.392
16. Industria del tabaco	-	-	-	-
17. Industria textil.....	11	47	279	1.393
18. Industria de la confección y de la peletería	13	44	341	1.566
19. Preparación, curtido y acabado del cuero; fabricación de artículos de marroquinería y viaje; artículos de guarnicionería, talabartería y zapatería.....	75	483	265	1.860
20. Industria de la madera y del corcho, excepto muebles; cestería y espartería.....	19	46	541	2.879
21. Industria del papel	5	11	87	953
22. Edición, artes gráficas y reproducción de soportes grabados....	12	25	525	2.495
23. Coquerías, refino de petróleo y tratamiento de combustibles nucleares	-	-	3	576
24. Industria química	5	16	342	4.360
25. Fabricación de productos de caucho y materias plásticas	6	36	242	2.858
26. Fabricación de otros productos minerales no metálicos.....	50	669	662	6.286
27. Metalurgia	-	-	42	774
28. Fabricación de productos metálicos, excepto maquinaria y equipo.....	22	130	1.531	10.848
29. Industria de la construcción de maquinaria y equipo mecánico .	6	29	617	3.645
30. Fabricación de máquinas de oficina y equipos de oficina y equipos informáticos	-	-	35	150
31. Fabricación de maquinaria y material eléctrico	-	-	86	664
32. Fabricación de material electrónico; fabricación de equipo y aparatos de radio, televisión y comunicaciones.....	-	-	13	46
33. Fabricación de equipo e instrumentos médico-quirúrgicos, de precisión, óptica y relojería.....	5	15	172	598
34. Fabricación de vehículos de motor, remolques y semirremolques	1	8	78	577
35. Fabricación de otro material de transporte	-	-	84	1.754
36. Fabricación de muebles; otras industrias manufactureras	35	97	1.369	9.791
37. Reciclaje	-	-	8	57
E. Producción y distribución de energía eléctrica, gas y agua	13	30	386	2.075
40. Producción y distribución de energía eléctrica, gas, vapor y agua caliente	8	9	196	852
41. Captación, depuración y distribución de agua.....	5	21	190	1.223
F. Construcción.....	217	686	15.630	75.629
45. Construcción.....	217	686	15.630	75.629

A.7. EMPRESAS Y ESTABLECIMIENTOS

A.7.2. NÚMERO DE ESTABLECIMIENTOS Y EMPLEO POR ACTIVIDAD PRINCIPAL DEL ESTABLECIMIENTO. 2005 (Conclusión)

	CARAVACA DE LA CRUZ		REGIÓN DE MURCIA	
	Nº de establecimientos	Empleo	Nº de establecimientos	Empleo
G. Comercio; reparación de vehículos motor, motocicletas y ciclomotores y artículos personales.....	687	1.896	33.132	109.918
50. Venta, mantenimiento y reparación de vehículos de motor, motocicletas y ciclomotores; venta al por menor de vehículos de motor.....	82	312	3.354	11.996
51. Comercio al por mayor e intermediarios del comercio, excepto de vehículos de motor y motocicletas.....	159	527	8.187	42.556
52. Comercio al por menor, excepto comercio de vehículos de motor, motocicletas y ciclomotores; reparación de efectos personales y enseres domésticos	446	1.057	21.591	55.366
H. Hostelería.....	181	412	8.957	28.857
55. Hostelería.....	181	412	8.957	28.857
I. Transporte, almacenamiento y comunicaciones.....	174	553	6.936	24.118
60. Transporte terrestre; transporte por tuberías.....	159	503	5.946	17.798
61. Transporte marítimo, de cabotaje y por vías de navegación interiores.....	-	-	9	37
62. Transporte aéreo espacial.....	-	-	3	42
63. Actividades anexas a los transportes; actividades de agencias de viajes.....	10	40	744	4.362
64. Correos y telecomunicaciones.....	5	10	234	1.879
J. Intermediación financiera.....	39	133	2.630	9.130
65. Intermediación financiera, excepto seguros y planes de pensiones.....	19	93	1.194	6.082
66. Seguros y planes de pensiones, excepto seguridad social obligatoria.....	2	12	129	975
67. Actividades auxiliares a la intermediación financiera.....	18	28	1.307	2.073
K. Actividades inmobiliarias y de alquiler, servicios empresariales....	300	510	23.240	58.441
70. Actividades inmobiliarias.....	131	197	9.341	15.165
71. Alquiler de maquinaria y equipo sin operario, de efectos personales y enseres domésticos.....	22	38	1.093	2.852
72. Actividades informáticas.....	1	2	680	1.828
73. Investigación y desarrollo.....	4	9	502	946
74. Otras actividades empresariales.....	142	264	11.624	37.650
L. Administración pública, defensa y seguridad social obligatoria.....	1	271	115	24.944
75. Administración pública, defensa y seguridad social obligatoria	1	271	115	24.944
M. Educación.....	27	132	1.790	12.143
80. Educación.....	27	132	1.790	12.143
N. Actividades sanitarias y veterinarias, servicios sociales.....	45	369	3.403	29.791
85. Actividades sanitarias y veterinarias, servicio social.....	45	369	3.403	29.791
O. Otras actividades sociales y de servicios prestados a la comunidad; servicios personales.....	120	268	6.250	19.826
90. Actividades de saneamiento público.....	3	15	171	3.336
91. Actividades asociativas.....	11	20	338	1.578
92. Actividades recreativas, culturales y deportivas.....	33	97	2.003	6.697
93. Actividades diversas de servicios personales.....	73	136	3.738	8.215
P. Hogares que emplean personal doméstico.....	-	-	9	11
95. Hogares que emplean personal domestico.....	-	-	9	11
TOTAL.....	2.181	7.534	113.620	474.764

Nota: No se incluyen las explotaciones agrarias en exclusividad. De la sección L (Administración Pública) solo se recogen los centros directivos de los que depende el personal ocupado. De las secciones M (Educación) y N (Sanidad), solo se presenta la actividad generada por la educación y sanidad privada.

Fuente: CREM. Directorio de Actividades Económicas.

A.8. TURISMO

A.8.1. EQUIPAMIENTO TURÍSTICO. 2007

	CARAVACA DE LA CRUZ		REGIÓN DE MURCIA	
	Estableci- mientos	Plazas	Estableci- mientos	Plazas
HOTELES	4	101	156	17.794
5 estrellas	-	-	2	483
4 estrellas	-	-	36	9.479
3 estrellas	1	51	45	4.698
2 estrellas	1	22	43	2.030
1 estrella	2	28	30	1.104
PENSIONES	1	14	72	1.777
2 y 3 estrellas.....	-	-	42	1.174
1 estrella	1	14	30	603
CASAS RURALES	72	477	461	2.867
APARTAMENTOS TURÍSTICOS.....	22	60	2.039	8.673
Primera	-	-	376	1.389
Segunda	22	60	1.293	5.775
Tercera	-	-	370	1.509
HOSPEDERÍA RURAL.....	2	72	4	137
RESTAURANTES	38	4.659	1.995	194.645
Primera	-	-	6	1.012
Segunda	-	-	23	6.187
Tercera	7	739	338	51.270
Cuarta	31	3.920	1.628	136.176
CAFETERÍAS.....	4	36	508	17.617
Primera	-	-	9	1.107
Segunda	4	36	499	16.510

Nota: Son datos a 31 de diciembre.

Fuente: Consejería de Turismo y Consumo. Dirección General de Infraestructuras de Turismo.

A.9. TRANSPORTES Y COMUNICACIONES

A.9.1. PARQUE DE VEHÍCULOS POR TIPO. 2004-2006

	CARAVACA DE LA CRUZ			R. MURCIA
	2004	2005	2006	2006
Turismos	9.620	10.057	10.565	643.318
Camiones	2.899	3.075	3.281	156.302
Autobuses	32	33	32	1.807
Motocicletas	724	793	951	67.332
Tractores Industriales.....	423	476	500	12.064
Otros vehículos	656	759	843	27.690
Ciclomotores	1.900	1.954	119.624
TOTAL	14.354	15.193	16.172	908.513
Vehículos por 1.000 habitantes.....	594	616	640	663

Nota: En el total no se incluyen los ciclomotores.

Fuente: Ministerio del Interior. D. G. de Tráfico. Observatorio Nacional de Seguridad Vial.
CREM. Padrón Municipal de Habitantes.

G.7. Número de vehículos por 1000 habitantes. 1997-2006

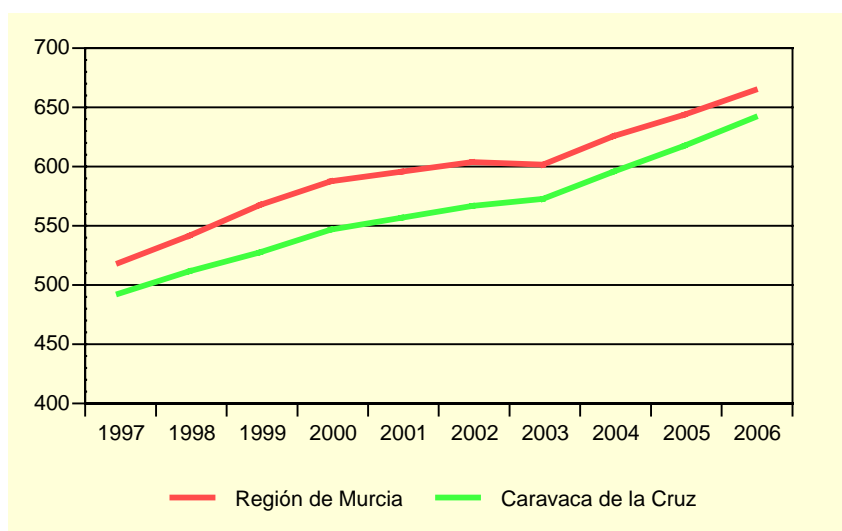

Fuente: Ministerio del Interior. D. G. de Tráfico. Observatorio Nacional de Seguridad Vial.
CREM. Padrón Municipal de Habitantes.

A.9.2. CORRESPONDENCIA NACIDA Y DISTRIBUIDA. 2003-2006

Miles

	CARAVACA DE LA CRUZ				R. MURCIA
	2003	2004	2005	2006	2006
CORRESPONDENCIA NACIDA	619,9	643,5	521,1	438,4	51.761,9
Ordinaria.....	572,3	597,8	475,4	395,2	48.266,5
Certificada.....	47,6	45,7	45,7	43,3	3.495,4
CORRESPONDENCIA DISTRIBUIDA...	2.134,5	2.138,8	1.887,4	1.792,3	137.767,4
Domicilio	1.791,9	1.794,9	1.648,4	1.669,0	127.404,2
Oficina.....	342,6	343,9	206,6	123,3	9.043,0
Ruta directa	-	-	32,4	-	1.320,2

Fuente: Organismo Autónomo de Correos y Telégrafos. Jefatura Provincial de Murcia.

A.9. TRANSPORTES Y COMUNICACIONES

A.9.3. GIROS RECIBIDOS Y EXPEDIDOS. 2003-2006

	CARAVACA DE LA CRUZ				R. MURCIA
	2003	2004	2005	2006	2006
GIROS EXPEDIDOS.....	7.092	5.767	5.869	10.110	483.358
Giros nacionales	7.023	5.726	5.794	9.997	474.598
Giros ordinarios	6.730	5.558	5.621	9.816	454.685
Giros urgentes	293	168	173	181	19.913
Giros internacionales	69	41	75	113	8.760
GIROS RECIBIDOS.....	1.830	1.173	588	1.271	69.166
Giros nacionales	1.784	1.137
Giros ordinarios	1.518	953	505	1.163	61.074
Giros urgentes	266	184	83	108	8.092
Giros internacionales	46	36

Nota: En el año 2004 sólo se contemplan los datos correspondientes a los meses de enero a junio y en el 2005 de junio a diciembre. Para el 2005 los giros ordinarios recibidos contemplan tanto los nacionales como los internacionales.

Fuente: Organismo Autónomo de Correos y Telégrafos. Jefatura Provincial de Murcia.

G.8. Evolución del tráfico telegráfico. 1997-2006

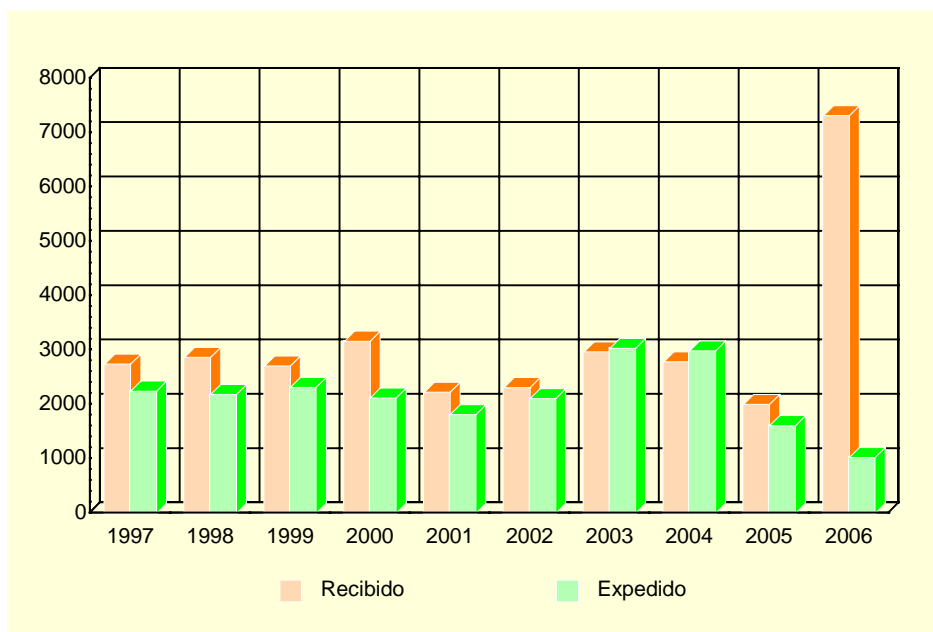

Fuente: Organismo Autónomo de Correos y Telégrafos. Jefatura Provincial de Murcia.

A.10. SANIDAD Y SERVICIOS SOCIALES

A.10.1. NÚMERO DE FARMACIAS. 2002-2007

	CARAVACA DE LA CRUZ	REGIÓN DE MURCIA
2002	9	538
2003	9	540
2004	9	544
2005	9	544
2006	9	546
2007	9	547

Nota: Son datos a 31 de diciembre.

Fuente: Consejería de Sanidad. Dirección General de Planificación, Financiación Sanitaria y Política Farmacéutica.

A.10.2. VACUNACIONES. 2003-2006

	CARAVACA DE LA CRUZ				REGIÓN DE MURCIA			
	2003	2004	2005	2006	2003	2004	2005	2006
Polio	1.372	200	77.673	12.105
TV	572	573	596	624	37.761	29.764	33.418	39.126
HB	976	1.311	1.665	884	42.630	74.294	92.118	43.664
Td	1.575	266	982	962	52.132	16.555	59.237	51.977
DTP-HB-Hib	846	138	47.336	8.241
DTPa-Hib	271	54	15.490	3.058
DTPa	250	272	264	251	14.473	12.582	15.124	14.535
Hexavalente	688	43.179
Pentavalente	895	1.329	410	..	54.750	73.166	27.622
Men C	738	3.191	664	855	47.472	167.630	36.579	53.732

TV: Sarampión, Rubeola, Parotiditis.

Hb: Hepatitis B.

Td: Tétanos, difteria (adultos).

DTP-HB-Hib: Difteria, Tétanos, Tosferina, Hepatitis B, Haemophilus influenzae tipo b.

DTPa-Hib: Difteria, Tétanos, Tosferina (acelular), Haemophilus influenzae tipo b.

DTPa: Difteria, Tétanos, Tosferina (acelular).

Hexavalente: Difteria, Tétanos, Tosferina (acelular), Haemophilus influenzae tipo b, Hepatitis B, Polio inactivada.

Pentavalente: Difteria, Tétanos, Tosferina (acelular), Haemophilus influenzae tipo b, Polio Inactivada.

Men C: Meningococo C.

Fuente: Consejería de Sanidad. Dirección General de Salud Pública.

A.10. SANIDAD Y SERVICIOS SOCIALES

A.10.3. ENFERMEDADES DE DECLARACIÓN OBLIGATORIA. CASOS. 2006

	CARAVACA DE LA CRUZ	R. MURCIA
Brucelosis.....	2	8
Disentería bacilar	-	3
Enfermedad meningocócica.....	1	23
Fiebre exantemática mediterránea.....	-	6
Fiebres tifoidea y paratifoidea	-	4
Gripe	20	12.540
Hepatitis A.....	-	30
Hepatitis B.....	-	24
Infección gonocócica.....	1	45
Legionelosis	-	28
Leishmaniasis	-	4
Meningitis tuberculosa.....	-	4
Otras hepatitis víricas.....	-	19
Otras meningitis	7	130
Otras tuberculosis	-	34
Paludismo	-	5
Parotiditis	-	84
Sífilis	-	57
Tosferina	-	2
Toxiinfección alimentaria.....	6	397
Tuberculosis respiratoria.....	2	175
Varicela	335	14.076

Fuente: Consejería de Sanidad. Dirección General de Salud Pública.

A.10. SANIDAD Y SERVICIOS SOCIALES

A.10.4. DEFUNCIONES SEGÚN GRANDES GRUPOS DE CAUSA DE MUERTE. 2005

	CARAVACA DE LA CRUZ				R. MURCIA
	Hombres	Mujeres	Total	%	%
I. Ciertas enfermedades infecciosas y parasitarias	1	1	2	0,90	1,56
II. Neoplasias.....	26	27	53	23,77	24,52
III. Enfermedades de la sangre y de los órganos hematopoyéticos, y ciertos trastornos que afectan el mecanismo de la inmunidad.....	1	2	3	1,35	0,37
IV. Enfermedades endocrinas, nutricionales y metabólicas	3	4	7	3,14	3,01
V. Trastornos mentales y del comportamiento.....	3	3	6	2,69	2,31
VI. Enfermedades del sistema nervioso	2	3	5	2,24	3,77
VII. Enfermedades del ojo y sus anexos.....	-	-	-	-	-
VIII. Enfermedad del oído y de la apófisis mastoides	1	-	1	0,45	0,03
IX. Enfermedades del sistema circulatorio	28	42	70	31,39	33,92
X. Enfermedades del sistema respiratorio	17	15	32	14,35	13,13
XI. Enfermedades del sistema digestivo.....	5	2	7	3,14	5,22
XII. Enfermedades de la piel y del tejido subcutáneo	-	1	1	0,45	0,31
XIII. Enfermedades del sistema osteo muscular y del tejido conjuntivo.....	-	1	1	0,45	0,83
XIV. Enfermedades del sistema genitourinario	4	3	7	3,14	3,03
XV. Embarazo, parto y puerperio	-	-	-	-	0,01
XVI. Ciertas afecciones originadas en el período perinatal	-	-	-	-	0,41
XVII. Malformaciones congénitas, deformidades y anomalías cromosómicas	-	-	-	-	0,46
XVIII. Síntomas, signos y hallazgos anormales clínicos y de laboratorio, no clasificados en otra parte.....	4	14	18	8,07	1,84
XX. Causas externas	8	2	10	4,48	5,26
TOTAL	103	120	223	100,00	100,00

Fuente: CREM y Servicio de Epidemiología. *Mortalidad por Causas.*

G.9. Distribución de las defunciones según la causa de muerte. 2005

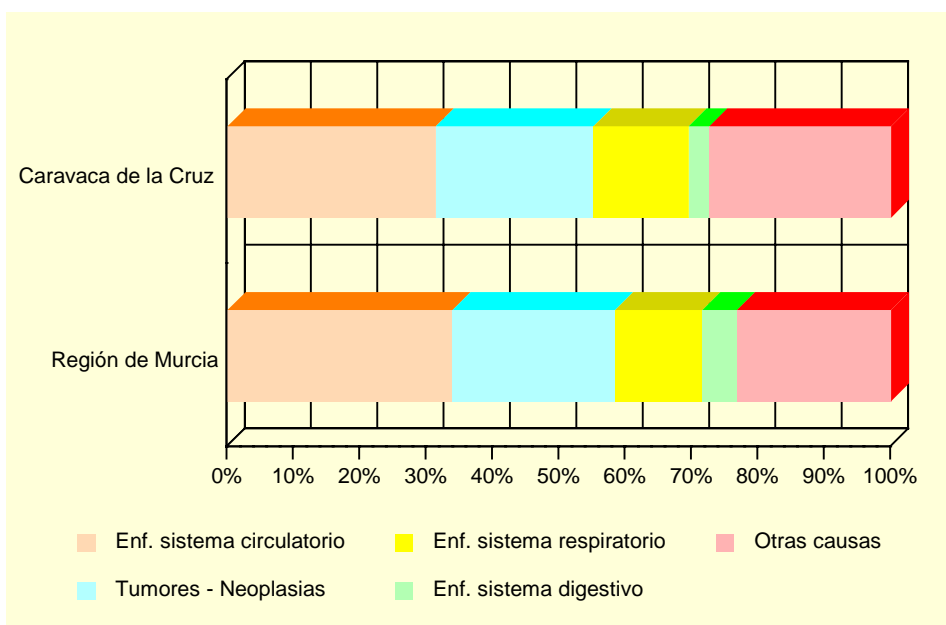

Fuente: CREM y Servicio de Epidemiología. *Mortalidad por Causas.*

A.10. SANIDAD Y SERVICIOS SOCIALES

A.10.5. RECURSOS SOCIALES. 2006

	CARAVACA DE LA CRUZ	REGIÓN DE MURCIA
ATENCIÓN PRIMARIA		
Centro de Servicios Sociales	1	26
Centro Social Polivalente.....	6	120
Unidad de Trabajo Social	1	32
Servicio de Ayuda a Domicilio Atención Primaria	1	34
Programa de Teleasistencia Atención Primaria	1	25
Otros Centros no comprendidos en los apartados de este sector.....	1	8
Servicio de Atención Primaria en base a la Resolución 29/10/2001.....	1	17
INFANCIA		
Servicio de Atención a la Infancia.....	1	108
JUVENTUD		
Servicio de Apoyo a la Juventud.....	1	61
PERSONAS CON DISCAPACIDAD		
Servicio de Respiro Familiar para Personas con Discapacidad.....	1	17
Centro de Desarrollo Infantil y Atención Temprana	1	22
Centro de Atención a Personas con Discapacidad.....	1	75
Servicio de Atención a Personas con Discapacidad.....	4	126
ENFERMOS MENTALES CRÓNICOS		
Centro de Atención para Enfermos Mentales Crónicos	1	10
Servicio de Atención a Enfermos Mentales Crónicos	1	23
Servicio de Apoyo Familiar para Enfermos Mentales Crónicos	1	7
PERSONAS CON ENFERMEDADES CRÓNICAS Y/O DEGENERATIVAS		
Centro de Atención a Personas con Enfermedades Crónicas y/o Degenerativas	1	11
Servicio de Atención a Personas con Enfermedades Crónicas y/o Degenerativas	1	13
PERSONAS MAYORES		
Residencia para Personas Mayores	1	47
Servicio de Respiro Familiar para Personas Mayores	1	10
Centro de Estancias Diurnas para Personas Mayores	1	38
Centro de Atención a Personas Mayores	11	243
Servicio de Atención a Personas Mayores	3	148
MUJERES		
Centro de Mujer en General	1	136
Servicio de Mujer en General	1	84
DROGODEPENDENCIAS		
Servicio de Atención a Drogodependientes.....	1	41
RECLUSOS Y EXRECLUSOS		
Servicio de Atención a Reclusos y Exreclusos	1	40
ESPAÑOLES RETORNADOS		
Servicio de Atención a Españoles Retornados.....	1	29
MINORÍAS ÉTNICAS		
Servicio de Atención a Minorías étnicas.....	1	53
PERSONAS EN SITUACIÓN DE EMERGENCIA, RIESGO O EXCLUSIÓN SOCIAL		
Servicio de Atención a Personas en Situación de Emergencia, Riesgo o Exclusión social.....	1	71
INMIGRANTES		
Servicio de Atención a Inmigrantes	2	130
FAMILIAS		
Servicio de Atención a Familias.....	1	54
VOLUNTARIADO		
Servicio de Voluntariado de Atención Primaria.....	2	44
Servicio de Voluntariado Personas con Discapacidad.....	2	47

Fuente: Consejería de Política Social, Mujer e Inmigración. Dirección General de Familia y Menor.

A.11. EDUCACIÓN Y CULTURA

A.11.1. NÚMERO DE UNIDADES Y ALUMNOS MATRICULADOS EN EDUCACIÓN INFANTIL, PRIMARIA Y EDUCACIÓN ESPECIAL. CURSO 06/07 (*)

	CARAVACA DE LA CRUZ			R. MURCIA
	Centros Públicos	Centros Privados	TOTAL	TOTAL
INFANTIL Y PRIMARIA				
Unidades.....	114	18	132	7.005
Alumnos matriculados (1).....	2.204	509	2.713	152.267
Infantil.....	801	171	972	57.636
Educación primaria.....	1.403	338	1.741	94.631
Alumnos con necesidades educativas especiales (infantil y primaria).....	133	8	141	10.824
EDUCACIÓN ESPECIAL				
Unidades.....	9	-	9	196
Centros específicos.....	1	-	1	32
Alumnos matriculados.....	48	-	48	988

(*) *Datos provisionales.*

(1) *El total de alumnos matriculados es la suma de las categorías Infantil y Educación primaria.*

Fuente: Consejería de Educación, Ciencia e Investigación. Secretaría General.

A.11.2. NÚMERO DE UNIDADES Y ALUMNOS MATRICULADOS EN ENSEÑANZA SECUNDARIA OBLIGATORIA, BACHILLERATO Y CICLOS FORMATIVOS. CURSO 06/07 (*)

	CARAVACA DE LA CRUZ			R. MURCIA
	Centros Públicos	Centros Privados	TOTAL	TOTAL
ESO Y BACHILLERATO LOGSE				
Unidades.....	65	8	73	3.281
Alumnos ESO Y BACHILLERATO LOGSE.....	1.567	215	1.782	85.383
ESO.....	1.109	215	1.324	64.153
Primer ciclo.....	595	113	708	35.532
Segundo ciclo.....	514	102	616	28.621
Bachillerato LOGSE.....	458	-	458	21.230
Alumnos con necesidades educativas especiales (ESO Y BACHILLERATO LOGSE).....	26	5	31	4.883
CICLOS FORMATIVOS				
Unidades.....	12	-	12	652
Alumnos matriculados.....	339	-	339	12.368
Ciclos formativos Grado Medio.....	243	-	243	6.594
Ciclos formativos Grado Superior.....	96	-	96	5.774

(*) *Datos provisionales.*

Fuente: Consejería de Educación, Ciencia e Investigación. Secretaría General.

A.11. EDUCACIÓN Y CULTURA

G.10. Evolución de los alumnos matriculados en enseñanzas infantil y primaria y enseñanzas medias. Curso 02/03 – Curso 06/07

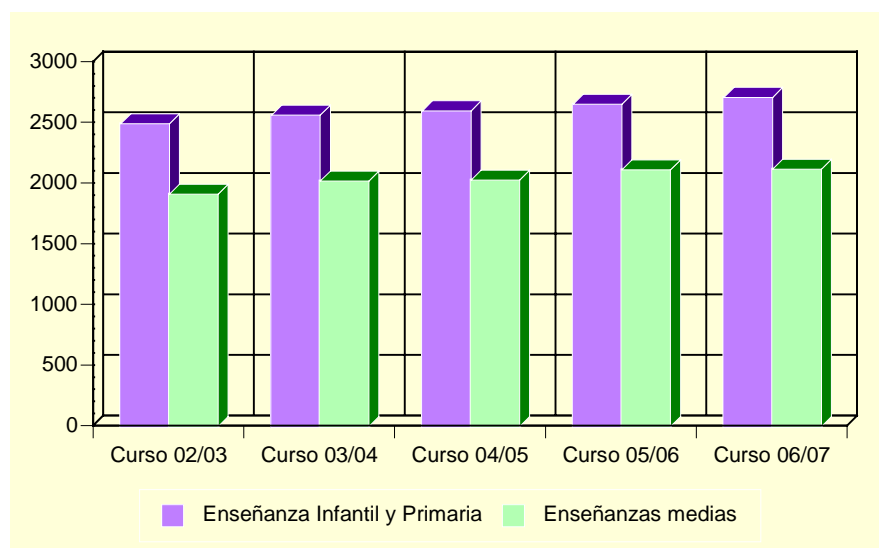

Fuente: Consejería de Educación, Ciencia e Investigación. Secretaría General.

A.11.3. POBLACIÓN EN VIVIENDAS FAMILIARES DE 16 Y MÁS AÑOS POR NIVEL DE FORMACIÓN (%). 2001

	CARAVACA DE LA CRUZ	REGIÓN DE MURCIA
TOTAL	18.634	970.449
Analfabetos	4,67	3,22
Sin estudios.....	22,22	15,84
Primer grado	16,93	21,67
Segundo grado: ESO, EGB, Bachillerato Elemental	32,66	29,46
Segundo grado: Bachillerato Superior.....	8,23	10,71
Segundo grado: FP Grado Medio.....	3,21	4,06
Segundo grado: FP Grado Superior.....	4,77	3,95
Tercer grado: Diplomatura	4,63	6,07
Tercer grado: Licenciatura	2,51	4,63
Tercer grado: Doctorado	0,17	0,39

Fuente: INE. Censos de Población y Viviendas. 2001

A.11. EDUCACIÓN Y CULTURA

A.11.4. TASAS DE ESCOLARIDAD SEGÚN SEXO, EDAD Y QUE LOS ESTUDIOS SEAN REGLADOS O NO (%). 2001

	CARAVACA DE LA CRUZ		REGIÓN DE MURCIA	
	Hombres	Mujeres	Hombres	Mujeres
ENSEÑANZA REGLADA	6,84	8,01	8,91	9,62
De 16 años.....	69,86	88,37	75,44	84,09
De 17 años.....	63,24	75,36	62,39	74,38
De 18 años.....	50,62	63,95	49,76	62,53
De 19 años.....	38,31	56,72	43,05	53,42
De 20 años.....	32,73	46,67	34,90	46,84
De 21 años.....	33,33	42,63	30,54	39,43
De 22 años.....	25,14	23,30	26,30	31,15
De 23 años.....	16,18	22,22	22,75	25,80
De 24 años.....	9,26	16,57	18,76	21,34
De 25 a 29 años.....	6,72	5,40	8,47	9,51
De 30 a 39 años.....	0,86	1,25	2,38	2,47
De 40 ó más años.....	0,23	0,23	0,60	0,59
ENSEÑANZA NO REGLADA.....	1,79	2,48	2,34	3,03
De 16 años.....	3,42	2,33	2,64	2,05
De 17 años.....	0,74	5,07	2,90	3,70
De 18 años.....	3,09	4,08	3,62	5,13
De 19 años.....	6,49	8,21	3,84	5,55
De 20 años.....	5,45	6,67	3,89	5,71
De 21 años.....	5,56	7,37	4,09	6,10
De 22 años.....	5,71	8,52	4,25	6,56
De 23 años.....	3,43	7,02	4,10	7,40
De 24 años.....	6,48	7,43	4,44	6,79
De 25 a 29 años.....	3,99	5,72	4,02	5,98
De 30 a 39 años.....	1,45	3,21	2,87	4,11
De 40 ó más años.....	0,60	0,50	1,10	1,18

Nota: La tasa de escolaridad es el porcentaje de personas de 16 años o más que están recibiendo algún tipo de enseñanza. Los estudios no reglados son: Cursos del INEM, Escuela Taller u otros cursos para parados, cursos de formación promovidos por la empresa, otros cursos no reglados (idiomas, preparación oposiciones, etc).

Fuente: INE. Censos de Población y Viviendas. 2001

A.11.5. BIBLIOTECAS. 2006

	CARAVACA DE LA CRUZ	REGIÓN DE MURCIA
Número de bibliotecas.....	5	86
Volúmenes	30.833	1.116.293
Audiovisuales	1.934	144.950
Usuarios	83.996	2.467.512
Préstamos	9.752	1.188.247
Socios	3.687	284.044
Actos culturales.....	164	6.654

Nota: Los datos son de bibliotecas públicas municipales. En la Región de Murcia se incluye el servicio de la Biblioteca Regional.

Fuente: Consejería de Cultura, Juventud y Deportes. Dirección General del Libro, Archivos y Bibliotecas.

A.12. ADMINISTRACIONES PÚBLICAS Y FINANZAS

A.12.1. PRESUPUESTO DEFINITIVO DE GASTOS. 2003-2007

Euros

	2003	2004	2005	2006	2007
Gastos de personal	5.482.412	5.651.414	5.923.322	7.408.920	8.779.442
Gastos de bienes y servicios.....	4.298.866	4.878.808	5.777.739	6.394.045	6.878.912
Gastos financieros	451.232	321.650	319.667	321.404	482.577
Transferencias corrientes.....	1.007.968	1.342.874	1.360.266	1.856.992	2.071.231
Inversiones reales	3.633.231	3.522.720	5.914.404	6.601.555	7.445.733
Transferencias de capital	297.078	312.997	452.730	430.893	1.011.977
Activos financieros	-	-	-	-	-
Pasivos financieros	526.583	721.445	961.626	1.123.712	1.038.389
TOTAL GASTOS.....	15.697.370	16.751.907	20.709.753	24.137.521	27.708.260

Nota: No incluye Organismos Autónomos.

Fuente: Ayuntamiento de Caravaca de la Cruz.

A.12.2. PRESUPUESTO DEFINITIVO DE INGRESOS. 2003-2007

Euros

	2003	2004	2005	2006	2007
Impuestos directos	3.454.898	3.616.250	3.744.226	4.230.934	5.605.000
Impuestos indirectos	1.565.100	1.004.831	1.505.350	2.005.350	2.661.371
Tasas y otros ingresos	2.222.907	2.418.957	2.618.957	2.930.416	6.124.558
Transferencias corrientes.....	4.013.251	4.499.383	5.449.412	6.654.321	6.449.131
Ingresos patrimoniales	714.808	105.684	63.048	160.340	254.500
Enajenación inversiones reales.....	1.525.560	1.000.000	2.439.324	3.078.613	40.414
Transferencias de capital	2.028.266	2.127.206	3.411.706	3.628.876	4.901.737
Activos financieros	-	-	-	-	-
Pasivos financieros	172.581	1.979.598	1.477.730	1.448.671	1.671.549
TOTAL INGRESOS.....	15.697.370	16.751.907	20.709.753	24.137.521	27.708.260

Nota: No incluye Organismos Autónomos.

Fuente: Ayuntamiento de Caravaca de la Cruz.

A.12.3. OFICINAS BANCARIAS. 2004-2006

	CARAVACA DE LA CRUZ			R. MURCIA
	2004	2005	2006	2006
BANCOS	6	7	7	343
CAJAS DE AHORRO	10	10	11	660
CAJAMURCIA	6	6	6	244
CAM	2	2	2	189
OTRAS CAJAS DE AHORRO.....	2	2	3	227
COOPERATIVAS DE CRÉDITO.....	3	3	3	253
TOTAL	19	20	21	1.266

Fuente: Banco de España. Departamento de Información Financiera y Central de Riesgos.

B. DATOS POR ENTIDADES DE POBLACIÓN

B.1. POBLACIÓN

B.1.1. POBLACIÓN, POR SEXO. 2005-2007

	2005			2006			2007		
	TOTAL	Hombres	Mujeres	TOTAL	Hombres	Mujeres	TOTAL	Hombres	Mujeres
Almudema (La)	331	174	157	332	175	157	329	173	156
Archivel.....	1.207	626	581	1.193	624	569	1.208	617	591
Barranda.....	865	436	429	883	449	434	900	453	447
Benablon.....	163	80	83	178	89	89	186	93	93
Caneja	171	83	88	169	83	86	168	83	85
Caravaca de La Cruz.....	19.714	9.818	9.896	20.261	10.136	10.125	20.685	10.375	10.310
Encarnación (La)	346	174	172	341	176	165	339	173	166
Hornico (El).....	19	10	9	19	10	9	16	8	8
Huerta	402	215	187	447	240	207	438	225	213
Moral (El)	121	70	51	128	74	54	115	68	47
Moralejo (El) y Junquera (La)	130	73	57	131	74	57	135	75	60
Navares	366	177	189	366	175	191	372	177	195
Pinilla	207	103	104	208	105	103	207	106	101
Prados (Los)	118	59	59	118	60	58	118	61	57
Singla.....	386	186	200	389	192	197	381	184	197
Royos (Los)	118	57	61	94	45	49	91	42	49
TOTAL CARAVACA DE LA CRUZ.....	24.664	12.341	12.323	25.257	12.707	12.550	25.688	12.913	12.775

Fuente: CREM. Padrón Municipal de Habitantes.