

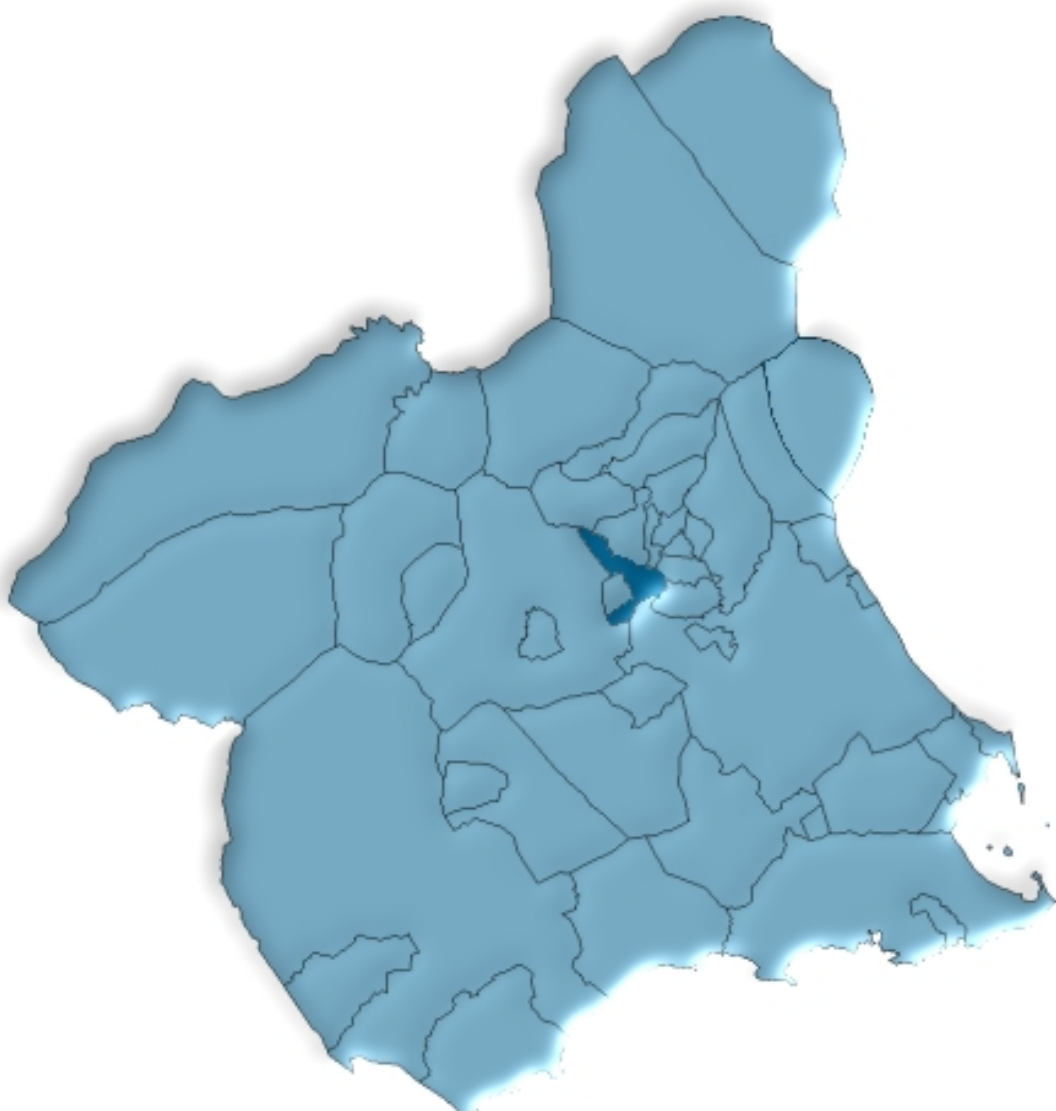

Campos del Río en cifras. 2007



ÍNDICE GENERAL

ÍNDICE DE TABLAS

DATOS DEL MUNICIPIO

A.1. TERRITORIO, CLIMATOLOGÍA Y MEDIO AMBIENTE	9
A.1.1. Superficie, distancia a la capital por autovía y altitud.	
A.1.2. Precipitaciones. 2006-2007.	
A.2. DEMOGRAFÍA	10
A.2.1. Población de derecho según los censos oficiales. 1900-2001.	
A.2.2. Población y densidad de población según Padrón. 2003-2007.	
A.2.3. Población según la estructura de edad. 2007.	
A.2.4. Indicadores de estructura demográfica. 2007.	
A.2.5. Movimiento natural de la población. 2002-2006.	
A.2.6. Nupcialidad, natalidad y mortalidad. 2006.	
A.2.7. Inmigraciones y emigraciones según procedencia (o destino) de la migración. 2006.	
A.2.8. Saldos migratorios totales. 2002-2006.	
A.3. MERCADO DE TRABAJO	14
A.3.1. Tasas de actividad y paro por sexo y edad. 2001.	
A.3.2. Paro registrado por sexo. 2007.	
A.4. AGRICULTURA Y GANADERÍA.....	15
A.4.1. Distribución general de la tierra. 2006.	
A.4.2. Superficie dedicada a cada grupo de cultivo. 2006.	
A.4.3. Superficie dedicada al cultivo de invernaderos, cultivos acolchados y riego localizado. 2006.	
A.4.4. Número de unidades ganaderas por especie. Censo 1999.	
A.5. INDUSTRIA.....	17
A.5.1. Inversión industrial por sectores. 2000-2004.	
A.5.2. Inversión industrial por tipo. 2001-2005.	
A.6. CONSTRUCCIÓN Y VIVIENDA	18
A.6.1. Viviendas visadas y terminadas. 2001-2005.	
A.6.2. Viviendas por clase. 2001.	
A.6.3. Viviendas por superficie útil. 2001.	

A.7. EMPRESAS Y ESTABLECIMIENTOS	20
A.7.1. Número de empresas con establecimientos en la Región de Murcia por actividad principal y nivel de empleo. 2005.	
A.7.2. Número de establecimientos y empleo por actividad principal del establecimiento. 2005.	
A.8. TURISMO	23
A.8.1. Equipamiento turístico. 2007.	
A.9. TRANSPORTES Y COMUNICACIONES	24
A.9.1. Parque de vehículos por tipo. 2004-2006.	
A.10. SANIDAD Y SERVICIOS SOCIALES	25
A.10.1. Número de farmacias. 2001-2007.	
A.10.2. Vacunaciones. 2003-2006.	
A.10.3. Enfermedades de declaración obligatoria. Casos. 2006.	
A.10.4. Defunciones según grandes grupos de causa de muerte. 2005.	
A.10.5. Recursos sociales. 2006.	
A.11. EDUCACIÓN Y CULTURA	29
A.11.1. Número de unidades y alumnos matriculados en educación infantil, primaria y educación especial. Curso 06/07.	
A.11.2. Población en viviendas familiares de 16 y más años por nivel de formación (%). 2001.	
A.11.3. Tasas de escolaridad según sexo, edad y que los estudios sean reglados o no (%). 2001.	
A.11.4. Bibliotecas. 2006.	
A.12. ADMINISTRACIONES PÚBLICAS Y FINANZAS	32
A.12.1. Presupuesto definitivo de gastos. 2003-2007.	
A.12.2. Presupuesto definitivo de ingresos. 2003-2007.	
A.12.3. Oficinas bancarias. 2004-2006.	

DATOS POR ENTIDADES DE POBLACIÓN

B.1. POBLACIÓN	35
B.1.1. Población por sexo. 2005-2007.	

ÍNDICE DE GRÁFICOS

- G.1. Evolución de la población de derecho según los censos oficiales. 1900-2001
- G.2. Pirámide de población. 2007
- G.3. Movimiento natural de la población. 2006
- G.4. Tasas de actividad y de paro. 2001
- G.5. Distribución general de la tierra. 2006
- G.6. Evolución de las viviendas terminadas. 1997-2005
- G.7. Número de vehículos por 1000 habitantes. 1997-2006
- G.8. Distribución de las defunciones según la causa de muerte. 2005
- G.9. Evolución de los alumnos matriculados en las enseñanzas infantil y primaria y enseñanzas medias. Curso 02/03 – Curso 06/07

SÍMBOLOS UTILIZADOS

- Cero o menor que 0,5
 - .. Falta de dato
 - % Tanto por ciento
- Las cifras decimales van precedidas de una coma (,)
Los millares y millones se separan por un punto (.)
Las casillas en blanco – Dato sin sentido
-

A. DATOS DEL MUNICIPIO

A.1. TERRITORIO, CLIMATOLOGÍA Y MEDIO AMBIENTE

A.1.1. SUPERFICIE, DISTANCIA A LA CAPITAL POR AUTOVÍA Y ALTITUD.

MUNICIPIO DE CAMPOS DEL RÍO

Extensión del municipio	47,3 Km ²
Distancia a la capital por autovía	27,0 Km
Altitud	172,0 m.

Nota: *Distancia a la capital por autovías según Mapa Oficial de Carreteras 2006.*

Fuente: Instituto Geográfico Nacional.
INE. Nomenclátor.

A.1.2. PRECIPITACIONES. 2006-2007

	2006	2007
Enero.....	52,3	63,1
Febrero.....	10,8	19,9
Marzo	-	25,4
Abril.....	20,5	38,6
Mayo	48,0	..
Junio.....	1,3	ip
Julio.....	-	-
Agosto.....	3,6	33,7
Septiembre.....	43,2	33,7
Octubre	2,1	..
Noviembre.....	62,8	..
Diciembre.....	4,6	8,6

Nota: *Se pone ip cuando las precipitaciones son inapreciables. Los datos de precipitaciones corresponden a la Estación meteorológica "Campos del Río Ayto."*

Fuente: Agencia Estatal de Meteorología. Centro Meteorológico Territorial de Murcia.

A.2. DEMOGRAFÍA

A.2.1. POBLACIÓN DE DERECHO SEGÚN LOS CENSOS OFICIALES. 1900-2001

	CAMPOS DEL RÍO			R. MURCIA
	Hombres	Mujeres	Total	Total
1900	791	726	1.517	581.455
1910	861	829	1.690	620.926
1920	888	855	1.743	654.436
1930	996	946	1.942	651.979
1940	1.003	968	1.971	731.221
1950	1.106	1.168	2.274	755.850
1960	1.091	1.131	2.222	803.086
1970	992	1.029	2.021	832.047
1981	1.027	1.019	2.046	955.498
1991	964	985	1.949	1.045.601
2001	1.002	1.044	2.046	1.197.646

Nota: En el Censo de 2001 desaparece el término población de derecho, por lo que nos referimos a la población residente.

Fuente: INE. Censo de Población.

G.1. Evolución de la población de derecho según los censos oficiales. 1900-2001

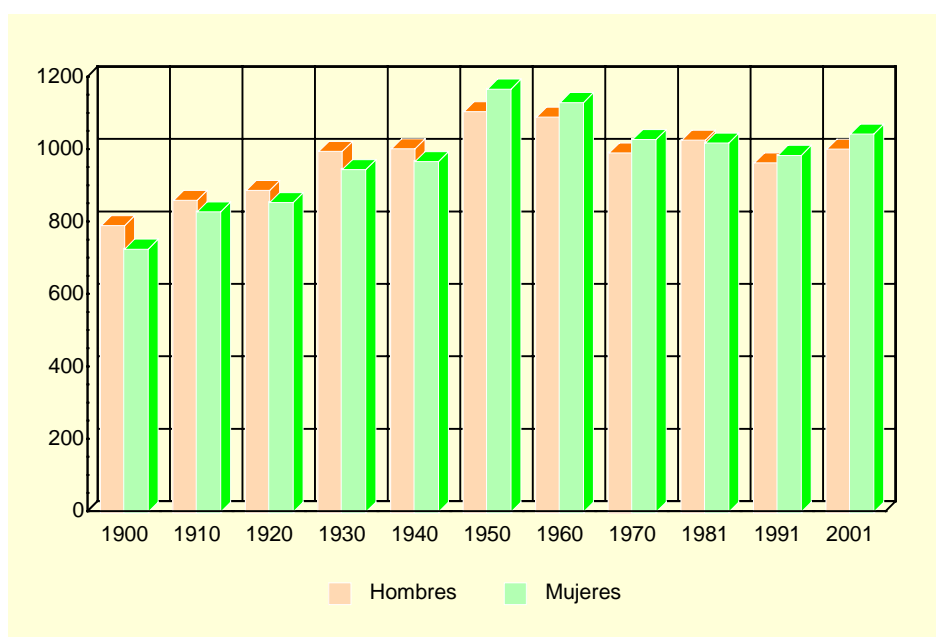

Nota: En el Censo de 2001 desaparece el término población de derecho, por lo que nos referimos a la población residente.
Fuente: INE. Censo de Población.

A.2.2. POBLACIÓN Y DENSIDAD DE POBLACIÓN SEGÚN PADRÓN. 2003-2007

	CAMPOS DEL RÍO					R. MURCIA
	2003	2004	2005	2006	2007	2007
Población	2.032	2.052	2.061	2.132	2.182	1.392.117
Hombres.....	1.000	1.014	1.016	1.046	1.052	706.326
Mujeres	1.032	1.038	1.045	1.086	1.130	685.791
Densidad de población (Habitantes/Km ²)....	43	43	44	45	46	123

Fuente: INE. Padrón Municipal de Habitantes.
Instituto Geográfico Nacional.

A.2. DEMOGRAFÍA

A.2.3. POBLACIÓN SEGÚN LA ESTRUCTURA DE EDAD. 2007

	HOMBRES	MUJERES	TOTAL
Menores de 5 años.....	46	63	109
5-9 años	63	58	121
10-14 años	58	66	124
15-19 años	81	73	154
20-24 años	68	80	148
25-29 años	77	92	169
30-34 años	82	101	183
35-39 años	89	84	173
40-44 años	88	85	173
45-49 años	77	76	153
50-54 años	64	53	117
55-59 años	45	50	95
60-64 años	46	49	95
65-69 años	40	51	91
70-74 años	53	46	99
75 y más años.....	75	103	178
TOTAL	1.052	1.130	2.182

Fuente: CREM. Padrón Municipal de Habitantes.

G.2. Pirámide de población. 2007

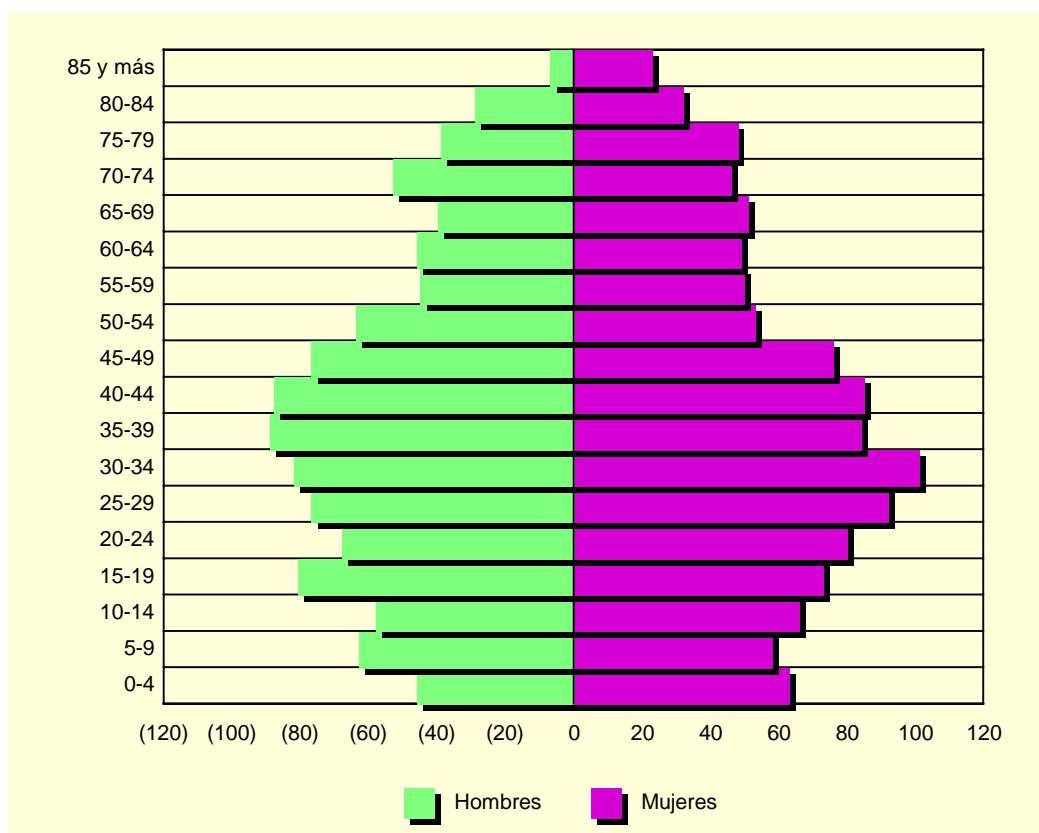

Fuente: CREM. Padrón Municipal de Habitantes.

A.2. DEMOGRAFÍA

A.2.4. INDICADORES DE ESTRUCTURA DEMOGRÁFICA. 2007

Porcentaje

	CAMPOS DEL RÍO	REGIÓN DE MURCIA
ESTRUCTURA POR EDAD		
Menores de 20 años.....	23,28	22,97
Entre 20 y 64 años	59,85	63,28
De 65 y más años	16,87	13,75
ÍNDICE DE VEJEZ		
De 65 y más años/menores de 20 años.....	72,44	59,86
ÍNDICE DE DEPENDENCIA		
Juvenil		
Menores de 20 años/Población entre 20 y 64 años ...	38,90	36,30
Anciana		
De 65 y más años/Población entre 20 y 64 años	28,18	21,73
Total		
Menores de 20 años+De 65 y más años/Población entre 20 y 64 años.....	67,08	58,03
MUJERES DE 15 A 49 AÑOS/TOTAL MUJERES.....	52,30	52,79
RAZÓN DE MASCULINIDAD		
Hombres/Mujeres.....	93,10	102,99

Fuente: CREM. Indicadores Demográficos.

A.2.5. MOVIMIENTO NATURAL DE LA POBLACIÓN. 2002-2006

	CAMPOS DEL RÍO					R. MURCIA
	2002	2003	2004	2005	2006	2006
Matrimonios	5	10	5	10	12	6.486
Nacimientos	16	18	22	20	29	18.082
Niños.....	7	9	7	8	11	9.381
Niñas.....	9	9	15	12	18	8.701
Defunciones	20	15	17	18	20	9.711
Hombres.....	13	7	8	11	13	5.162
Mujeres	7	8	9	7	7	4.549
Defunciones de menores de un año.....	-	-	-	-	-	75
Crecimiento vegetativo.....	-4	3	5	2	9	8.371

Fuente: CREM. Movimiento Natural de la Población.

A.2.6. NUPCIALIDAD, NATALIDAD Y MORTALIDAD. 2006

Tasas por mil habitantes

	CAMPOS DEL RÍO	R. MURCIA
Tasa de nupcialidad	5,16	4,80
Tasa de natalidad.....	11,49	12,92
Tasa de mortalidad	8,91	7,17

Nota: Las tasas se obtienen por cociente entre la media de ese año y el anterior y la población a 1 de enero del año correspondiente.

Fuente: CREM. Indicadores Demográficos.

A.2. DEMOGRAFÍA

G.3. Movimiento natural de la población. 2006

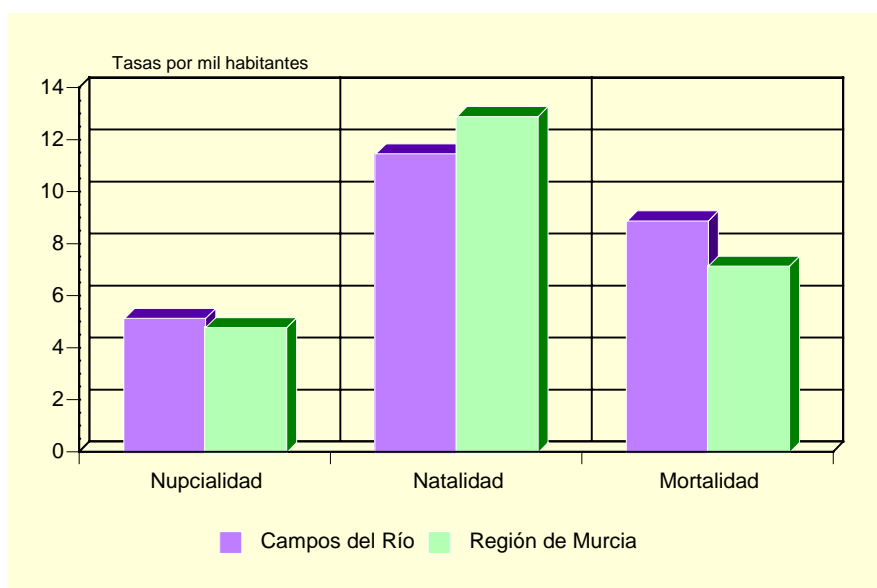

Fuente: CREM. Indicadores Demográficos.

A.2.7. INMIGRACIONES Y EMIGRACIONES SEGÚN PROCEDENCIA (O DESTINO) DE LA MIGRACIÓN. 2006

	INMIGRACIONES AL MUNICIPIO	EMIGRACIONES DESDE EL MUNICIPIO
De/a la misma Comunidad Autónoma.....	74	58
Españoles.....	49	46
Extranjeros.....	25	12
De/a otras Comunidades Autónomas.....	29	26
Españoles.....	20	9
Extranjeros.....	9	17
Del/a extranjero.....	38	-
Españoles.....	3	-
Extranjeros.....	35	-

Fuente: CREM. Movimientos Migratorios.

A.2.8. SALDOS MIGRATORIOS TOTALES. 2002-2006

	CAMPOS DEL RÍO	REGIÓN DE MURCIA
2002.....	2	22.556
2003.....	-7	23.939
2004.....	-1	30.364
2005.....	55	33.953
2006.....	57	30.572

Fuente: CREM. Movimientos Migratorios.

A.3. MERCADO DE TRABAJO

A.3.1. TASAS DE ACTIVIDAD Y PARO POR SEXO Y EDAD. 2001

	CAMPOS DEL RÍO				R. MURCIA			
	Tasa de actividad		Tasa de paro		Tasa de actividad		Tasa de paro	
	Hombres	Mujeres	Hombres	Mujeres	Hombres	Mujeres	Hombres	Mujeres
De 16 a 19 años.....	64,00	16,67	12,50	27,27	42,30	26,33	22,58	31,92
De 20 a 24 años.....	81,48	59,77	6,06	13,46	73,24	58,22	13,29	22,04
De 25 a 29 años.....	95,40	74,23	4,82	6,94	91,53	73,14	9,92	17,73
De 30 a 34 años.....	95,40	77,38	6,02	9,23	96,33	65,38	7,53	15,75
De 35 a 44 años.....	95,51	74,51	2,01	7,89	95,94	58,28	6,62	12,77
De 45 a 54 años.....	78,35	65,12	5,26	3,57	90,04	43,94	6,52	10,02
De 55 a 59 años.....	58,54	46,94	16,67	4,35	75,03	27,23	9,15	10,74
De 60 a 64 años.....	30,77	17,78	33,33	-	49,92	14,91	10,33	10,66
De 65 o más años.....	1,31	1,13	-	-	3,18	1,74	4,57	7,38
TOTAL	66,62	47,75	6,07	8,19	70,77	41,48	8,99	15,78

Fuente: INE. Censo de Población.

G.4. Tasas de actividad y de paro. 2001

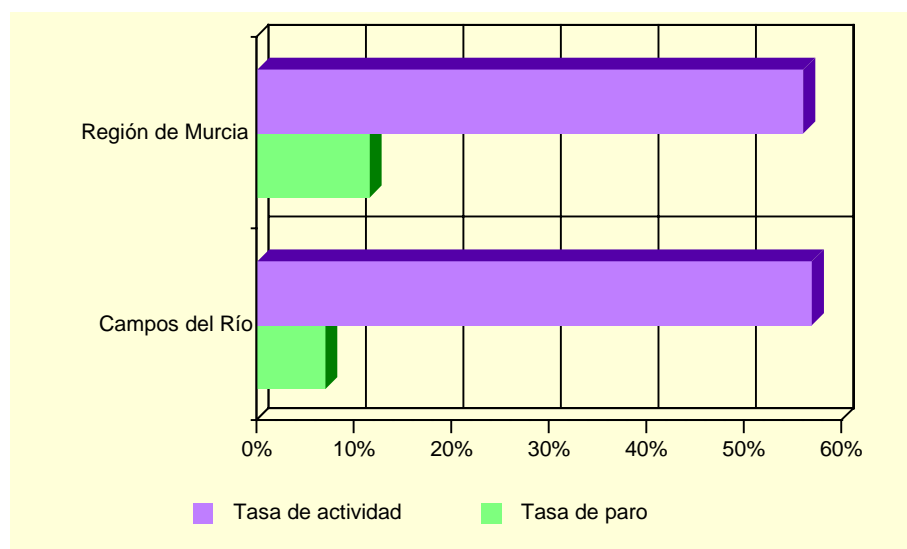

Fuente: INE. Censo de Población.

A.3.2. PARO REGISTRADO POR SEXO. 2007

	CAMPOS DEL RÍO			REGIÓN DE MURCIA		
	Total	Hombres	Mujeres	Total	Hombres	Mujeres
Enero.....	93	38	55	45.295	18.552	26.743
Febrero.....	79	37	42	45.982	18.757	27.225
Marzo.....	58	27	31	45.112	18.378	26.734
Abril.....	55	28	27	44.471	18.184	26.287
Mayo.....	65	34	31	42.981	17.662	25.319
Junio.....	77	40	37	43.481	18.151	25.330
Julio.....	85	38	47	45.188	19.793	25.395
Agosto.....	99	44	55	48.922	22.651	26.271
Septiembre.....	66	27	39	47.807	21.487	26.320
Octubre.....	63	27	36	48.669	21.337	27.332
Noviembre.....	71	29	42	49.895	21.630	28.265
Diciembre.....	79	34	45	51.623	23.341	28.282

Fuente: Servicio Regional de Empleo y Formación.

A.4. AGRICULTURA Y GANADERÍA

A.4.1. DISTRIBUCIÓN GENERAL DE LA TIERRA (*). 2006

	HECTÁREAS	%
TIERRAS DE CULTIVO	2.342	49,52
Cultivos herbáceos.....	178	(7,60)
Barbechos y otras tierras no ocupadas.....	1.183	(50,51)
Cultivos leñosos.....	981	(41,89)
PRADOS Y PASTIZALES.....	88	1,86
Prados naturales.....	-	-
Pastizales.....	88	(100,00)
TERRENO FORESTAL.....	771	16,30
Monte maderable.....	70	(9,08)
Monte abierto.....	84	(10,89)
Monte leñoso.....	617	(80,03)
OTRAS SUPERFICIES.....	1.528	32,31
Erial a pastos.....	1.250	(81,81)
Espartizal.....	-	-
Terreno improductivo.....	117	(7,66)
Superficie no agrícola.....	135	(8,84)
Ríos y lagos.....	26	(1,70)
TOTAL.....	4.729	100,00

(*). Datos provisionales.

Nota: En "Cultivos herbáceos" se computa sólo la superficie en "Ocupación primera o principal".

Fuente: Consejería de Agricultura y Agua. D. G. de Industrias y Asociacionismo Agrario.

G.5. Distribución general de la tierra. 2006 (*)

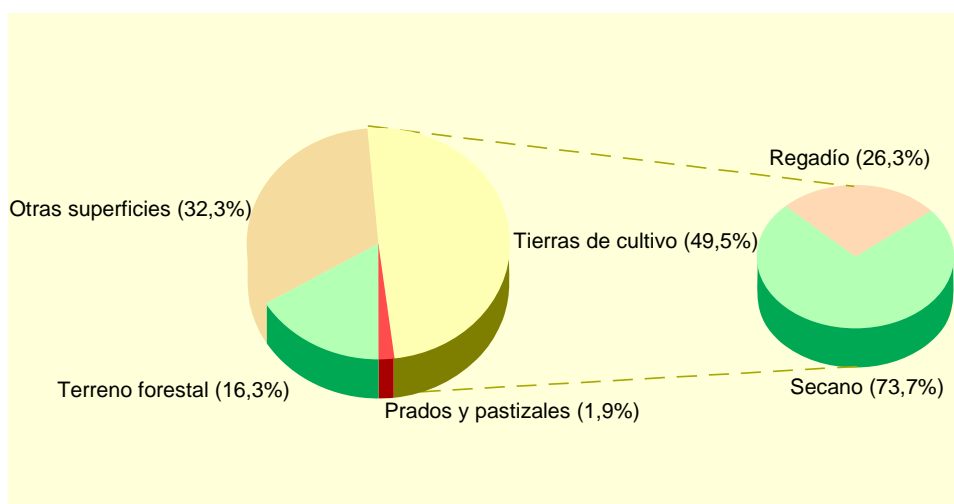

(*). Datos provisionales.

Fuente: Consejería de Agricultura y Agua. D. G. de Industrias y Asociacionismo Agrario.

A.4. AGRICULTURA Y GANADERÍA

A.4.2. SUPERFICIE DEDICADA A CADA GRUPO DE CULTIVO (*). 2006

	HECTÁREAS	%
Cereales para grano	163	14,06
Cultivos forrajeros	5	0,43
Cultivos industriales	-	-
Flores	-	-
Hortalizas	7	0,60
Leguminosas para grano	-	-
Tubérculos consumo humano	3	0,26
Cítricos	85	7,33
Frutales no cítricos	717	61,86
Olivar	179	15,44
Otros cultivos leñosos	-	-
Viñedos	-	-
Viveros	-	-

(*). Datos provisionales.

Fuente: Consejería de Agricultura y Agua. D. G. de Industrias y Asociacionismo Agrario.

A.4.3. SUPERFICIE DEDICADA AL CULTIVO DE INVERNADEROS, CULTIVOS ACOLCHADOS Y RIEGO LOCALIZADO (*). 2006

	CAMPOS DEL RÍO	R. MURCIA
Invernaderos	-	5.967
Cultivos acolchados	-	10.682
Riego localizado	299	120.187

(*). Datos provisionales.

Fuente: Consejería de Agricultura y Agua. D. G. de Industrias y Asociacionismo Agrario.

A.4.4. NÚMERO DE UNIDADES GANADERAS POR ESPECIE. CENSO 1999

	CAMPOS DEL RÍO	R. MURCIA
Bovinos	-	34.300
Ovinos	329	57.216
Caprinos	251	13.544
Porcinos	825	403.659
Aves	1	31.328
Otras	2	1.593
TOTAL	1.409	541.641

Fuente: INE. Censo Agrario.

A.5. INDUSTRIA

A.5.1. INVERSIÓN INDUSTRIAL POR SECTORES. 2000-2004

Miles de euros

	CAMPOS DEL RÍO					R. MURCIA
	2000	2001	2002	2003	2004	2004
Industrias extractivas.....	-	-	-	-	-	-
Industria de la alimentación, bebidas y tabaco	647,15	-	-	2.959,94	-	92.778,65
Industria química.....	-	-	-	-	-	81.105,73
Industrias transformadoras de metales y construcción de maquinaria	-	-	-	-	-	42.840,84
Resto de manufactureras.....	17,09	285,83	-	-	-	53.506,94
Producción y distribución de energía eléctrica, gas y agua	-	-	-	-	-	75.391,98
Construcción	-	-	1,63	13,52	26,56	46.724,54
Comercio y reparaciones	-	-	-	-	-	13.375,05
Otros	-	-	-	-	-	31.928,11
TOTAL	664,24	285,83	1,63	2.973,46	26,56	437.651,86

Nota: El valor "Otros" no incluye el Refino de petróleo, que está en "Resto de manufactureras".

Fuente: Consejería de Economía, Empresa e Innovación. Dirección General de Industria, Energía y Minas.

A.5.2. INVERSIÓN INDUSTRIAL POR TIPO. 2001-2005

Euros

	CAMPOS DEL RÍO			REGIÓN DE MURCIA		
	Total	Nueva industria	Ampliación	Total	Nueva industria	Ampliación
2001	285.829	-	285.829	248.870.601	116.140.810	132.729.791
2002	1.632	1.632	-	295.952.593	177.500.888	118.451.705
2003	2.973.459	13.520	2.959.939	302.337.967	171.880.595	130.457.372
2004	26.565	26.565	-	437.651.857	144.593.270	293.058.587
2005	-	-	-	618.482.938	509.450.114	109.032.824

Fuente: Consejería de Economía, Empresa e Innovación. Dirección General de Industria, Energía y Minas.

A.6. CONSTRUCCIÓN Y VIVIENDA

A.6.1. VIVIENDAS VISADAS Y TERMINADAS. 2001-2005

	CAMPOS DEL RÍO					R. MURCIA
	2001	2002	2003	2004	2005	2005
VIVIENDAS VISADAS	8	30	25	49	62	36.304
Protegidas.....	-	20	-	-	-	1.314
Libres.....	8	10	25	49	62	34.990
VIVIENDAS TERMINADAS.....	19	8	8	52	21	23.971
Protegidas.....	4	-	-	20	-	1.469
Libres.....	15	8	8	32	21	22.502

Fuente: Consejería de Obras Públicas, Vivienda y Transportes. Secretaría General.

G.6. Evolución de las viviendas terminadas. 1997-2005

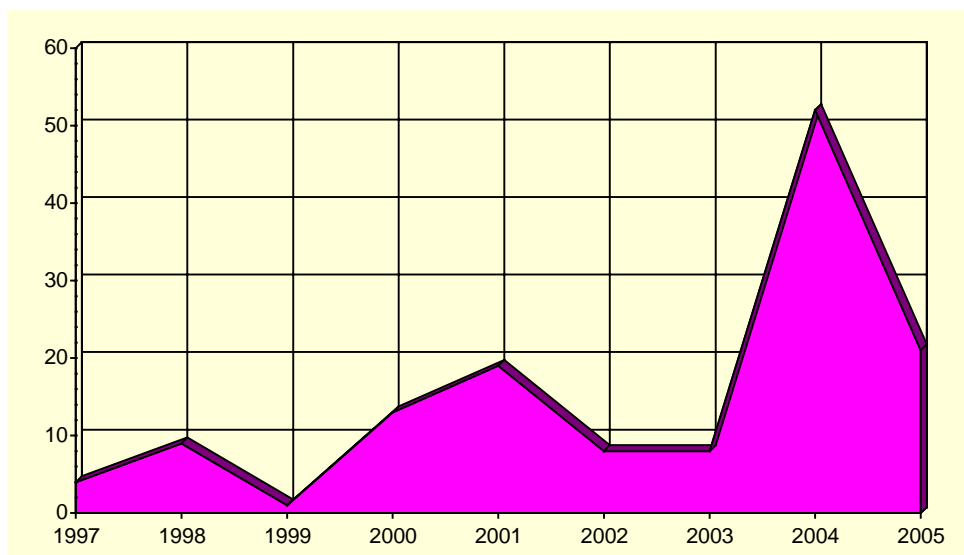

Fuente: Consejería de Obras Públicas, Vivienda y Transportes. Secretaría General.

A.6. CONSTRUCCIÓN Y VIVIENDA

A.6.2. VIVIENDAS POR CLASE. 2001

	CAMPOS DEL RÍO	R. MURCIA
VIVIENDAS FAMILIARES.....	919	592.613
Viviendas principales.....	661	378.252
Viviendas no principales.....	258	214.361
Viviendas secundarias.....	-	111.431
Viviendas vacías.....	245	95.589
Otro tipo de viviendas.....	13	7.341
VIVIENDAS COLECTIVAS.....	-	200
TOTAL VIVIENDAS.....	919	592.813

Fuente: INE. Censos de Población y Vivienda.

A.6.3. VIVIENDAS POR SUPERFICIE ÚTIL. 2001

	CAMPOS DEL RÍO	R. MURCIA	Porcentaje
Hasta 30 m ²	-	0,2	
De 31 a 45 m ²	0,5	1,2	
De 46 a 60 m ²	1,8	4,1	
De 61 a 75 m ²	6,4	8,1	
De 76 a 90 m ²	33,9	40,0	
De 91 a 105 m ²	31,6	21,7	
De 106 a 120 m ²	16,9	12,2	
De 121 a 150 m ²	4,7	7,4	
De 151 a 180 m ²	2,1	2,6	
Más de 180 m ²	2,1	2,5	

Fuente: INE. Censos de Población y Vivienda.

A.7. EMPRESAS Y ESTABLECIMIENTOS

A.7.1. NÚMERO DE EMPRESAS CON ESTABLECIMIENTOS EN LA REGIÓN DE MURCIA POR ACTIVIDAD PRINCIPAL Y NIVEL DE EMPLEO. 2005

	TOTAL	Menos de 2 ocup.	De 2 a 4 ocup.	De 5 a 9 ocup.	De 10 a 19 ocup.	De 20 a 49 ocup.	De 50 a 99 ocup.	De 100 a 499 ocup.	De 500 o más
CAMPOS DEL RÍO	144	89	40	6	3	5	-	-	1
A. Agricultura, ganadería, caza y silvicultura	6	6	-	-	-	-	-	-	-
B. Pesca	-	-	-	-	-	-	-	-	-
C. Industrias extractivas	-	-	-	-	-	-	-	-	-
D. Industria manufacturera	9	4	1	2	1	-	-	-	1
E. Producción y distribución de energía eléctrica, gas y agua	1	1	-	-	-	-	-	-	-
F. Construcción	48	22	19	2	2	3	-	-	-
G. Comercio; reparación de vehículos motor, motocicletas y ciclomotores y artículos personales	30	20	8	1	-	1	-	-	-
H. Hostelería.....	11	6	5	-	-	-	-	-	-
I. Transporte, almacenamiento y comunicaciones	7	6	1	-	-	-	-	-	-
J. Intermediación financiera	1	-	1	-	-	-	-	-	-
K. Actividades inmobiliarias y de alquiler, servicios empresariales	23	18	4	1	-	-	-	-	-
L. Administración pública, defensa y seguridad social obligatoria.....	-	-	-	-	-	-	-	-	-
M. Educación	3	1	1	-	-	1	-	-	-
N. Actividades sanitarias y veterinarias, servicios sociales.....	1	1	-	-	-	-	-	-	-
O. Otras actividades sociales y de servicios prestados a la comunidad; servicios personales.....	4	4	-	-	-	-	-	-	-
P. Hogares que emplean personal doméstico.....	-	-	-	-	-	-	-	-	-
REGIÓN DE MURCIA	100.042	55.951	28.534	8.774	3.908	2.107	482	264	22
A. Agricultura, ganadería, caza y silvicultura	1.933	1.482	357	56	21	12	1	4	-
B. Pesca.....	154	46	56	31	19	1	1	-	-
C. Industrias extractivas	98	42	12	14	17	12	1	-	-
D. Industria manufacturera	8.092	2.833	2.487	1.286	765	517	137	60	7
E. Producción y distribución de energía eléctrica, gas y agua	333	240	65	17	5	3	1	2	-
F. Construcción	14.833	6.119	4.867	2.172	1.038	514	91	32	-
G. Comercio; reparación de vehículos motor, motocicletas y ciclomotores y artículos personales	27.711	15.666	8.412	2.141	899	438	96	59	-
H. Hostelería.....	7.698	3.195	3.157	938	299	82	18	8	1
I. Transporte, almacenamiento y comunicaciones	6.451	3.648	1.928	516	210	110	24	14	1
J. Intermediación financiera	1.256	868	332	37	12	5	1	-	1
K. Actividades inmobiliarias y de alquiler, servicios empresariales	21.303	16.098	3.718	891	349	181	40	24	2
L. Administración pública, defensa y seguridad social obligatoria.....	106	5	5	12	10	17	16	36	5
M. Educación	1.456	703	417	156	64	85	23	6	2
N. Actividades sanitarias y veterinarias, servicios sociales.....	3.121	1.978	816	178	66	51	16	14	2
O. Otras actividades sociales y de servicios prestados a la comunidad; servicios personales.....	5.488	3.021	1.903	329	134	79	16	5	1
P. Hogares que emplean personal doméstico.....	9	7	2	-	-	-	-	-	-

Nota: No se incluyen las explotaciones agrarias en exclusividad. De la sección L (Administración Pública) solo se recogen los centros directivos de los que depende el personal ocupado. De las secciones M (Educación) y N (Sanidad), solo se presenta la actividad generada por la educación y sanidad privada.

Fuente: CREM. Directorio de Actividades Económicas.

A.7. EMPRESAS Y ESTABLECIMIENTOS

A.7.2. NÚMERO DE ESTABLECIMIENTOS Y EMPLEO POR ACTIVIDAD PRINCIPAL DEL ESTABLECIMIENTO. 2005 (Continúa)

	CAMPOS DEL RÍO		REGIÓN DE MURCIA	
	Nº de establecimientos	Empleo	Nº de establecimientos	Empleo
A. Agricultura, ganadería, caza y silvicultura.....	6	6	2.015	4.428
01. Agricultura, ganadería, caza y actividades de los servicios relacionados con las mismas.....	6	6	1.994	4.366
02. Silvicultura, explotación forestal y actividades de los servicios relacionados con las mismas.....	-	-	21	62
B. Pesca.....	-	-	156	709
05. Pesca, acuicultura y actividades de los servicios relacionados con las mismas.....	-	-	156	709
C. Industrias extractivas.....	-	-	149	1.222
10. Extracción y aglomeración de antracita, hulla, lignito y turba.....	-	-	3	5
11. Extracción crudos de petróleo y gas natural; actividades de los servicios relacionados con las explotaciones petrolíferas y de gas excepto actividades de prospección.....	-	-	-	-
12. Extracción de minerales de uranio y torio.....	-	-	-	-
13. Extracción de minerales metálicos.....	-	-	2	9
14. Extracción de minerales no metálicos ni energéticos.....	-	-	144	1.208
D. Industria manufacturera.....	11	600	8.822	73.522
15. Industria de productos alimenticios y bebidas.....	2	563	1.500	19.392
16. Industria del tabaco.....	-	-	-	-
17. Industria textil.....	-	-	279	1.393
18. Industria de la confección y de la peletería.....	-	-	341	1.566
19. Preparación, curtido y acabado del cuero; fabricación de artículos de marroquinería y viaje; artículos de guarnicionería, talabartería y zapatería.....	-	-	265	1.860
20. Industria de la madera y del corcho, excepto muebles; cestería y espartería.....	3	11	541	2.879
21. Industria del papel.....	-	-	87	953
22. Edición, artes gráficas y reproducción de soportes grabados.....	-	-	525	2.495
23. Coquerías, refinado de petróleo y tratamiento de combustibles nucleares.....	-	-	3	576
24. Industria química.....	-	-	342	4.360
25. Fabricación de productos de caucho y materias plásticas.....	2	16	242	2.858
26. Fabricación de otros productos minerales no metálicos.....	-	-	662	6.286
27. Metalurgia.....	-	-	42	774
28. Fabricación de productos metálicos, excepto maquinaria y equipo.....	4	10	1.531	10.848
29. Industria de la construcción de maquinaria y equipo mecánico.....	-	-	617	3.645
30. Fabricación de máquinas de oficina y equipos de oficina y equipos informáticos.....	-	-	35	150
31. Fabricación de maquinaria y material eléctrico.....	-	-	86	664
32. Fabricación de material electrónico; fabricación de equipo y aparatos de radio, televisión y comunicaciones.....	-	-	13	46
33. Fabricación de equipo e instrumentos médico-quirúrgicos, de precisión, óptica y relojería.....	-	-	172	598
34. Fabricación de vehículos de motor, remolques y semirremolques.....	-	-	78	577
35. Fabricación de otro material de transporte.....	-	-	84	1.754
36. Fabricación de muebles; otras industrias manufactureras.....	-	-	1.369	9.791
37. Reciclaje.....	-	-	8	57
E. Producción y distribución de energía eléctrica, gas y agua.....	2	15	386	2.075
40. Producción y distribución de energía eléctrica, gas, vapor y agua caliente.....	-	-	196	852
41. Captación, depuración y distribución de agua.....	2	15	190	1.223
F. Construcción.....	49	197	15.630	75.629
45. Construcción.....	49	197	15.630	75.629

A.7. EMPRESAS Y ESTABLECIMIENTOS

A.7.2. NÚMERO DE ESTABLECIMIENTOS Y EMPLEO POR ACTIVIDAD PRINCIPAL DEL ESTABLECIMIENTO. 2005 (Conclusión)

	CAMPOS DEL RÍO		REGIÓN DE MURCIA	
	Nº de establecimientos	Empleo	Nº de establecimientos	Empleo
G. Comercio; reparación de vehículos motor, motocicletas y ciclomotores y artículos personales.....	35	75	33.132	109.918
50. Venta, mantenimiento y reparación de vehículos de motor, motocicletas y ciclomotores; venta al por menor de vehículos de motor.....	3	4	3.354	11.996
51. Comercio al por mayor e intermediarios del comercio, excepto de vehículos de motor y motocicletas.....	5	32	8.187	42.556
52. Comercio al por menor, excepto comercio de vehículos de motor, motocicletas y ciclomotores; reparación de efectos personales y enseres domésticos	27	39	21.591	55.366
H. Hostelería.....	14	20	8.957	28.857
55. Hostelería.....	14	20	8.957	28.857
I. Transporte, almacenamiento y comunicaciones.....	7	8	6.936	24.118
60. Transporte terrestre; transporte por tuberías.....	7	8	5.946	17.798
61. Transporte marítimo, de cabotaje y por vías de navegación interiores.....	-	-	9	37
62. Transporte aéreo espacial	-	-	3	42
63. Actividades anexas a los transportes; actividades de agencias de viajes.....	-	-	744	4.362
64. Correos y telecomunicaciones	-	-	234	1.879
J. Intermediación financiera.....	4	16	2.630	9.130
65. Intermediación financiera, excepto seguros y planes de pensiones	3	14	1.194	6.082
66. Seguros y planes de pensiones, excepto seguridad social obligatoria	-	-	129	975
67. Actividades auxiliares a la intermediación financiera.....	1	2	1.307	2.073
K. Actividades inmobiliarias y de alquiler, servicios empresariales	25	39	23.240	58.441
70. Actividades inmobiliarias.....	15	28	9.341	15.165
71. Alquiler de maquinaria y equipo sin operario, de efectos personales y enseres domésticos	2	2	1.093	2.852
72. Actividades informáticas	3	3	680	1.828
73. Investigación y desarrollo.....	-	-	502	946
74. Otras actividades empresariales.....	5	6	11.624	37.650
L. Administración pública, defensa y seguridad social obligatoria.....	-	-	115	24.944
75. Administración pública, defensa y seguridad social obligatoria	-	-	115	24.944
M. Educación	4	26	1.790	12.143
80. Educación	4	26	1.790	12.143
N. Actividades sanitarias y veterinarias, servicios sociales.....	2	2	3.403	29.791
85. Actividades sanitarias y veterinarias, servicio social	2	2	3.403	29.791
O. Otras actividades sociales y de servicios prestados a la comunidad; servicios personales	7	7	6.250	19.826
90. Actividades de saneamiento público.....	-	-	171	3.336
91. Actividades asociativas.....	1	1	338	1.578
92. Actividades recreativas, culturales y deportivas	-	-	2.003	6.697
93. Actividades diversas de servicios personales.....	6	6	3.738	8.215
P. Hogares que emplean personal doméstico.....	-	-	9	11
95. Hogares que emplean personal domestico	-	-	9	11
TOTAL	166	1.011	113.620	474.764

Nota: No se incluyen las explotaciones agrarias en exclusividad. De la sección L (Administración Pública) solo se recogen los centros directivos de los que depende el personal ocupado. De las secciones M (Educación) y N (Sanidad), solo se presenta la actividad generada por la educación y sanidad privada.

Fuente: CREM. Directorio de Actividades Económicas.

A.8. TURISMO

A.8.1. EQUIPAMIENTO TURÍSTICO. 2007

	CAMPOS DEL RÍO		REGIÓN DE MURCIA	
	Estableci- mientos	Plazas	Estableci- mientos	Plazas
RESTAURANTES	1	24	1.995	194.645
Primera	-	-	6	1.012
Segunda	-	-	23	6.187
Tercera	-	-	338	51.270
Cuarta	1	24	1.628	136.176

Nota: Son datos a 31 de diciembre.

Fuente: Consejería de Turismo y Consumo. Dirección General de Infraestructuras de Turismo.

A.9. TRANSPORTES Y COMUNICACIONES

A.9.1. PARQUE DE VEHÍCULOS POR TIPO. 2004-2006

	CAMPOS DEL RÍO			R. MURCIA
	2004	2005	2006	2006
Turismos	796	850	892	643.318
Camiones	210	230	248	156.302
Autobuses	-	1	1	1.807
Motocicletas	53	65	70	67.332
Tractores Industriales.....	8	11	13	12.064
Otros vehículos	23	29	40	27.690
Ciclomotores	222	221	119.624
TOTAL	1.090	1.186	1.264	908.513
Vehículos por 1.000 habitantes.....	531	575	593	663

Nota: En el total no se incluyen los ciclomotores.

Fuente: Ministerio del Interior. D. G. de Tráfico. Observatorio Nacional de Seguridad Vial.
CREM. Padrón Municipal de Habitantes.

G.7. Número de vehículos por 1000 habitantes. 1997-2006

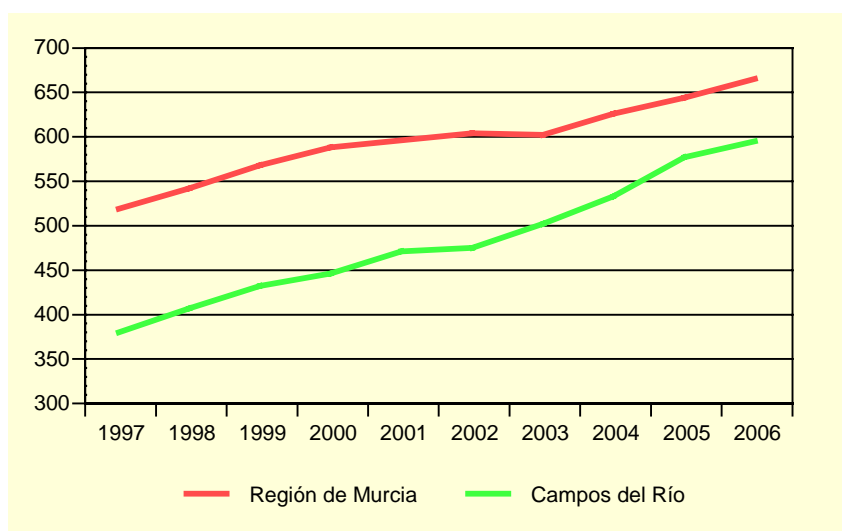

Fuente: Ministerio del Interior. D. G. de Tráfico. Observatorio Nacional de Seguridad Vial.
CREM. Padrón Municipal de Habitantes.

A.10. SANIDAD Y SERVICIOS SOCIALES

A.10.1. NÚMERO DE FARMACIAS. 2001-2007

	CAMPOS DEL RÍO	REGIÓN DE MURCIA
2001	1	543
2002	1	538
2003	1	540
2004	1	544
2005	1	544
2006	1	546
2007	1	547

Nota: Son datos a 31 de diciembre. Los datos del año 2001 están actualizados a 04-12.

Fuente: Consejería de Sanidad. Dirección General de Planificación, Financiación Sanitaria y Política Farmacéutica.

A.10.2. VACUNACIONES. 2003-2006

	CAMPOS DEL RÍO				REGIÓN DE MURCIA			
	2003	2004	2005	2006	2003	2004	2005	2006
Polio	85	15	77.673	12.105
TV	63	44	51	41	37.761	29.764	33.418	39.126
HB	147	122	132	67	42.630	74.294	92.118	43.664
Td	96	14	193	27	52.132	16.555	59.237	51.977
DTP-HB-Hib	53	10	47.336	8.241
DTPa-Hib	13	4	15.490	3.058
DTPa	19	25	30	17	14.473	12.582	15.124	14.535
Hexavalente	69	43.179
Pentavalente	54	84	34	..	54.750	73.166	27.622
Men C	51	323	42	78	47.472	167.630	36.579	53.732

TV: Sarampión, Rubeola, Parotiditis.

Hb: Hepatitis B.

Td: Tétanos, difteria (adultos).

DTP-HB-Hib: Difteria, Tétanos, Tosferina, Hepatitis B, Haemophilus influenzae tipo b.

DTPa-Hib: Difteria, Tétanos, Tosferina (acelular), Haemophilus influenzae tipo b.

DTPa: Difteria, Tétanos, Tosferina (acelular).

Hexavalente: Difteria, Tétanos, Tosferina (acelular), Haemophilus influenzae tipo b, Hepatitis B, Polio inactivada.

Pentavalente: Difteria, Tétanos, Tosferina (acelular), Haemophilus influenzae tipo b, Polio Inactivada.

Men C: Meningococo C.

Fuente: Consejería de Sanidad. Dirección General de Salud Pública.

A.10. SANIDAD Y SERVICIOS SOCIALES

A.10.3. ENFERMEDADES DE DECLARACIÓN OBLIGATORIA. CASOS. 2006

	CAMPOS DEL RÍO	R. MURCIA
Brucelosis.....	-	8
Disentería bacilar	-	3
Enfermedad meningocócica	-	23
Fiebre exantemática mediterránea.....	-	6
Fiebres tifoidea y paratifoidea	-	4
Gripe	7	12.540
Hepatitis A.....	-	30
Hepatitis B.....	-	24
Infección gonocócica.....	-	45
Legionelosis	-	28
Leishmaniasis	-	4
Meningitis tuberculosa.....	-	4
Otras hepatitis víricas.....	-	19
Otras meningitis	-	130
Otras tuberculosis	-	34
Paludismo	-	5
Parotiditis	-	84
Sífilis	-	57
Tosferina	-	2
Toxiinfección alimentaria.....	-	397
Tuberculosis respiratoria	-	175
Varicela	17	14.076

Fuente: Consejería de Sanidad. Dirección General de Salud Pública.

A.10. SANIDAD Y SERVICIOS SOCIALES

A.10.4. DEFUNCIONES SEGÚN GRANDES GRUPOS DE CAUSA DE MUERTE. 2005

	CAMPOS DEL RÍO				R. MURCIA
	Hombres	Mujeres	Total	%	%
I. Ciertas enfermedades infecciosas y parasitarias	-	-	-	-	1,56
II. Neoplasias.....	3	2	5	27,78	24,52
III. Enfermedades de la sangre y de los órganos hematopoyéticos, y ciertos trastornos que afectan el mecanismo de la inmunidad.....	-	-	-	-	0,37
IV. Enfermedades endocrinas, nutricionales y metabólicas	-	-	-	-	3,01
V. Trastornos mentales y del comportamiento.....	-	-	-	-	2,31
VI. Enfermedades del sistema nervioso	-	-	-	-	3,77
VII. Enfermedades del ojo y sus anexos.....	-	-	-	-	-
VIII. Enfermedad del oído y de la apófisis mastoides	-	-	-	-	0,03
IX. Enfermedades del sistema circulatorio	2	3	5	27,78	33,92
X. Enfermedades del sistema respiratorio	-	1	1	5,56	13,13
XI. Enfermedades del sistema digestivo.....	1	-	1	5,56	5,22
XII. Enfermedades de la piel y del tejido subcutáneo	-	-	-	-	0,31
XIII. Enfermedades del sistema osteo muscular y del tejido conjuntivo.....	-	-	-	-	0,83
XIV. Enfermedades del sistema genitourinario	2	-	2	11,11	3,03
XV. Embarazo, parto y puerperio	-	-	-	-	0,01
XVI. Ciertas afecciones originadas en el período perinatal	-	-	-	-	0,41
XVII. Malformaciones congénitas, deformidades y anomalías cromosómicas	-	-	-	-	0,46
XVIII. Síntomas, signos y hallazgos anormales clínicos y de laboratorio, no clasificados en otra parte.....	1	1	2	11,11	1,84
XX. Causas externas	2	-	2	11,11	5,26
TOTAL	11	7	18	100,00	100,00

Fuente: CREM y Servicio de Epidemiología. *Mortalidad por Causas*.

G.8. Distribución de las defunciones según la causa de muerte. 2005

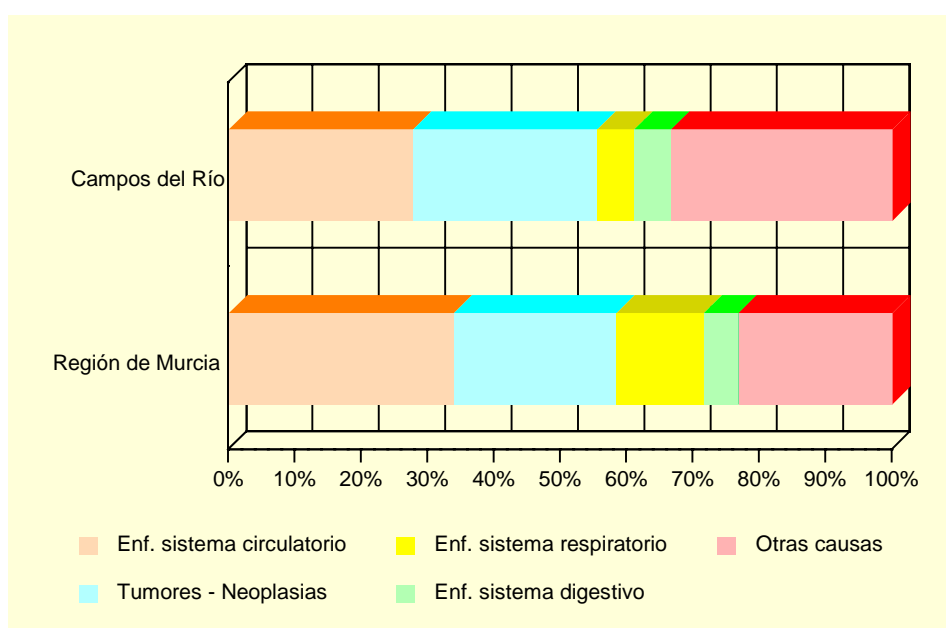

Fuente: CREM y Servicio de Epidemiología. *Mortalidad por Causas*.

A.10. SANIDAD Y SERVICIOS SOCIALES

A.10.5. RECURSOS SOCIALES. 2006

	CAMPOS DEL RÍO	REGIÓN DE MURCIA
ATENCIÓN PRIMARIA		
Centro de Servicios Sociales	1	26
Servicio de Ayuda a Domicilio Atención Primaria	1	34
Programa de Teleasistencia Atención Primaria	1	25
INFANCIA		
Servicio de Atención a la Infancia.....	1	108
JUVENTUD		
Servicio de Apoyo a la Juventud.....	1	61
PERSONAS CON DISCAPACIDAD		
Servicio de Atención a Personas con Discapacidad.....	1	126
ENFERMOS MENTALES CRÓNICOS		
Servicio de Atención a Enfermos Mentales Crónicos	1	23
PERSONAS MAYORES		
Centro de Atención a Personas Mayores	1	243
Servicio de Atención a Personas Mayores	1	148
MUJERES		
Servicio de Mujer en General	1	84
DROGODEPENDENCIAS		
Servicio de Atención a Drogodependientes	1	41
RECLUSOS Y EXRECLUSOS		
Servicio de Atención a Reclusos y Exreclusos	1	40
ESPAÑOLES RETORNADOS		
Servicio de Atención a Españoles Retornados	1	29
MINORÍAS ÉTNICAS		
Servicio de Atención a Minorías étnicas	1	53
PERSONAS EN SITUACIÓN DE EMERGENCIA, RIESGO O EXCLUSIÓN SOCIAL		
Servicio de Atención a Personas en Situación de Emergencia, Riesgo o Exclusión social	1	71
INMIGRANTES		
Servicio de Atención a Inmigrantes	1	130
FAMILIAS		
Servicio de Atención a Familias.....	1	54
VOLUNTARIADO		
Servicio de Voluntariado de Atención Primaria.....	1	44

Fuente: Consejería de Política Social, Mujer e Inmigración. Dirección General de Familia y Menor.

A.11. EDUCACIÓN Y CULTURA

A.11.1. NÚMERO DE UNIDADES Y ALUMNOS MATRICULADOS EN EDUCACIÓN INFANTIL, PRIMARIA Y EDUCACIÓN ESPECIAL. CURSO 06/07 (*)

	CAMPOS DEL RÍO			R. MURCIA
	Centros Públicos	Centros Privados	TOTAL	TOTAL
INFANTIL Y PRIMARIA				
Unidades	13	-	13	7.005
Alumnos matriculados (1).....	235	-	235	152.267
Infantil.....	86	-	86	57.636
Educación primaria.....	149	-	149	94.631
Alumnos con necesidades educativas especiales (infantil y primaria).....	12	-	12	10.824
EDUCACIÓN ESPECIAL				
Unidades	-	-	-	196
Centros específicos.....	-	-	-	32
Alumnos matriculados.....	-	-	-	988

(*) *Datos provisionales.*

(1) *El total de alumnos matriculados es la suma de las categorías Infantil y Educación primaria.*

Fuente: Consejería de Educación, Ciencia e Investigación. Secretaría General.

A.11. EDUCACIÓN Y CULTURA

G.9. Evolución de los alumnos matriculados en enseñanzas infantil y primaria y enseñanzas medias. Curso 02/03 – Curso 06/07

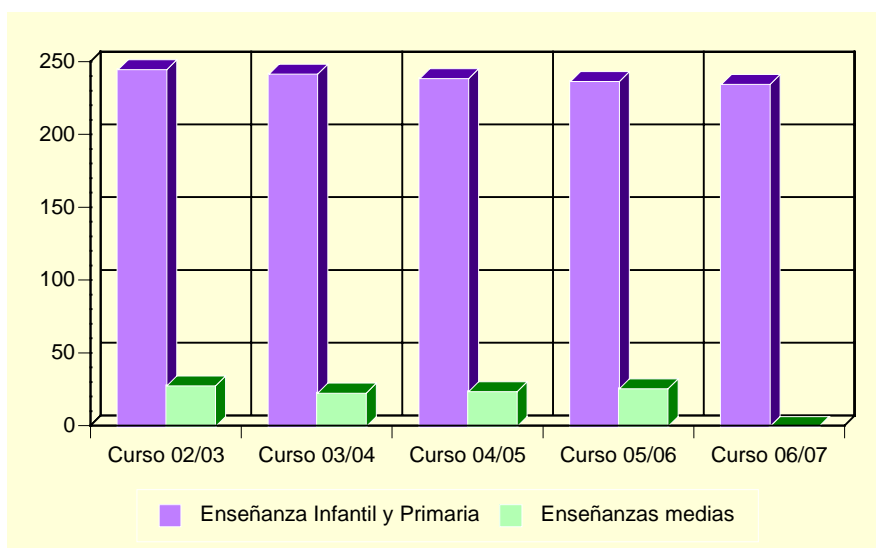

Fuente: Consejería de Educación, Ciencia e Investigación. Secretaría General.

A.11.2. POBLACIÓN EN VIVIENDAS FAMILIARES DE 16 Y MÁS AÑOS POR NIVEL DE FORMACIÓN (%). 2001

	CAMPOS DEL RÍO	REGIÓN DE MURCIA
TOTAL	1.635	970.449
Analfabetos	11,80	3,22
Sin estudios.....	23,36	15,84
Primer grado	17,92	21,67
Segundo grado: ESO, EGB, Bachillerato Elemental	31,93	29,46
Segundo grado: Bachillerato Superior.....	5,57	10,71
Segundo grado: FP Grado Medio.....	2,57	4,06
Segundo grado: FP Grado Superior.....	2,51	3,95
Tercer grado: Diplomatura	3,43	6,07
Tercer grado: Licenciatura	0,86	4,63
Tercer grado: Doctorado	0,06	0,39

Fuente: INE. Censos de Población y Viviendas. 2001

A.11. EDUCACIÓN Y CULTURA

A.11.3. TASAS DE ESCOLARIDAD SEGÚN SEXO, EDAD Y QUE LOS ESTUDIOS SEAN REGLADOS O NO (%). 2001

	CAMPOS DEL RÍO		REGIÓN DE MURCIA	
	Hombres	Mujeres	Hombres	Mujeres
ENSEÑANZA REGLADA	3,92	8,89	8,91	9,62
De 16 años	53,85	88,24	75,44	84,09
De 17 años	40,00	72,73	62,39	74,38
De 18 años	-	75,00	49,76	62,53
De 19 años	18,18	53,33	43,05	53,42
De 20 años	30,77	41,18	34,90	46,84
De 21 años	20,00	27,27	30,54	39,43
De 22 años	15,38	46,15	26,30	31,15
De 23 años	11,11	5,56	22,75	25,80
De 24 años	9,09	5,88	18,76	21,34
De 25 a 29 años	2,30	3,09	8,47	9,51
De 30 a 39 años	-	-	2,38	2,47
De 40 ó más años	0,25	0,71	0,60	0,59
ENSEÑANZA NO REGLADA	0,25	1,54	2,34	3,03
De 16 años	-	-	2,64	2,05
De 17 años	6,67	9,09	2,90	3,70
De 18 años	-	8,33	3,62	5,13
De 19 años	9,09	-	3,84	5,55
De 20 años	-	5,88	3,89	5,71
De 21 años	-	-	4,09	6,10
De 22 años	-	15,38	4,25	6,56
De 23 años	-	11,11	4,10	7,40
De 24 años	-	5,88	4,44	6,79
De 25 a 29 años	-	3,09	4,02	5,98
De 30 a 39 años	-	0,59	2,87	4,11
De 40 ó más años	-	-	1,10	1,18

Nota: La tasa de escolaridad es el porcentaje de personas de 16 años o más que están recibiendo algún tipo de enseñanza. Los estudios no reglados son: Cursos del INEM, Escuela Taller u otros cursos para parados, cursos de formación promovidos por la empresa, otros cursos no reglados (idiomas, preparación oposiciones, etc).

Fuente: INE. Censos de Población y Viviendas. 2001

A.11.4. BIBLIOTECAS. 2006

	CAMPOS DEL RÍO	REGIÓN DE MURCIA
Número de bibliotecas.....	1	86
Volúmenes	6.992	1.116.293
Audiovisuales	574	144.950
Usuarios	3.930	2.467.512
Préstamos	3.095	1.188.247
Socios	505	284.044
Actos culturales.....	11	6.654

Nota: Los datos son de bibliotecas públicas municipales. En la Región de Murcia se incluye el servicio de la Biblioteca Regional.

Fuente: Consejería de Cultura, Juventud y Deportes. Dirección General del Libro, Archivos y Bibliotecas.

A.12. ADMINISTRACIONES PÚBLICAS Y FINANZAS

A.12.1. PRESUPUESTO DEFINITIVO DE GASTOS. 2003-2007

Euros

	2003	2004	2005	2006	2007
Gastos de personal	636.362	610.375	601.316	940.153	1.146.667
Gastos de bienes y servicios.....	538.952	603.077	778.319	818.912	1.115.304
Gastos financieros	23.709	25.300	26.100	12.600	18.000
Transferencias corrientes.....	15.654	34.674	33.800	45.500	52.396
Inversiones reales	311.698	476.621	839.393	1.103.826	948.064
Transferencias de capital	15.000	-	-	-	-
Activos financieros	-	-	-	-	16.454
Pasivos financieros	28.000	33.600	33.000	34.500	33.000
TOTAL GASTOS.....	1.569.375	1.783.647	2.311.928	2.955.491	3.329.885

Nota: No incluye Organismos Autónomos.

Fuente: Ayuntamiento de Campos del Río.

A.12.2. PRESUPUESTO DEFINITIVO DE INGRESOS. 2003-2007

Euros

	2003	2004	2005	2006	2007
Impuestos directos	309.000	279.000	303.417	391.500	427.000
Impuestos indirectos	43.300	71.149	316.500	359.599	628.300
Tasas y otros ingresos	307.068	503.552	511.758	583.400	1.564.206
Transferencias corrientes.....	529.955	502.707	480.272	521.711	674.208
Ingresos patrimoniales	121.291	46.000	46.000	356.000	103.000
Enajenación inversiones reales.....	-	-	-	-	-
Transferencias de capital	258.761	241.240	653.981	743.380	152.231
Activos financieros	-	-	-	-	-
Pasivos financieros	-	140.000	-	-	-
TOTAL INGRESOS.....	1.569.375	1.783.647	2.311.928	2.955.491	3.548.945

Nota: No incluye Organismos Autónomos.

Fuente: Ayuntamiento de Campos del Río.

A.12.3. OFICINAS BANCARIAS. 2004-2006

	CAMPOS DEL RÍO			R. MURCIA
	2004	2005	2006	2006
BANCOS	-	-	-	343
CAJAS DE AHORRO	2	2	2	660
CAJAMURCIA	1	1	1	244
CAM	1	1	1	189
OTRAS CAJAS DE AHORRO	-	-	-	227
COOPERATIVAS DE CRÉDITO.....	1	1	1	253
TOTAL	3	3	3	1.266

Fuente: Banco de España. Departamento de Información Financiera y Central de Riesgos.

B. DATOS POR ENTIDADES DE POBLACIÓN

B.1. POBLACIÓN

B.1.1. POBLACIÓN, POR SEXO. 2005-2007

	2005			2006			2007		
	TOTAL	Hombres	Mujeres	TOTAL	Hombres	Mujeres	TOTAL	Hombres	Mujeres
Campos del Río	1.962	968	994	2.010	987	1.023	2.045	986	1.059
Cañadas (Las)	1	1	-	1	1	-	1	1	-
Maraón.....	-	-	-	1	1	-	4	3	1
Rodeo Primero o Huatazales.....	88	42	46	96	46	50	106	50	56
Rodeo Segundo o de Enmedio.....	5	3	2	21	10	11	23	11	12
Rodeo Tercero o de Los Tenderos.....	5	2	3	3	1	2	3	1	2
TOTAL CAMPOS DEL RÍO	2.061	1.016	1.045	2.132	1.046	1.086	2.182	1.052	1.130

Fuente: CREM. Padrón Municipal de Habitantes.