

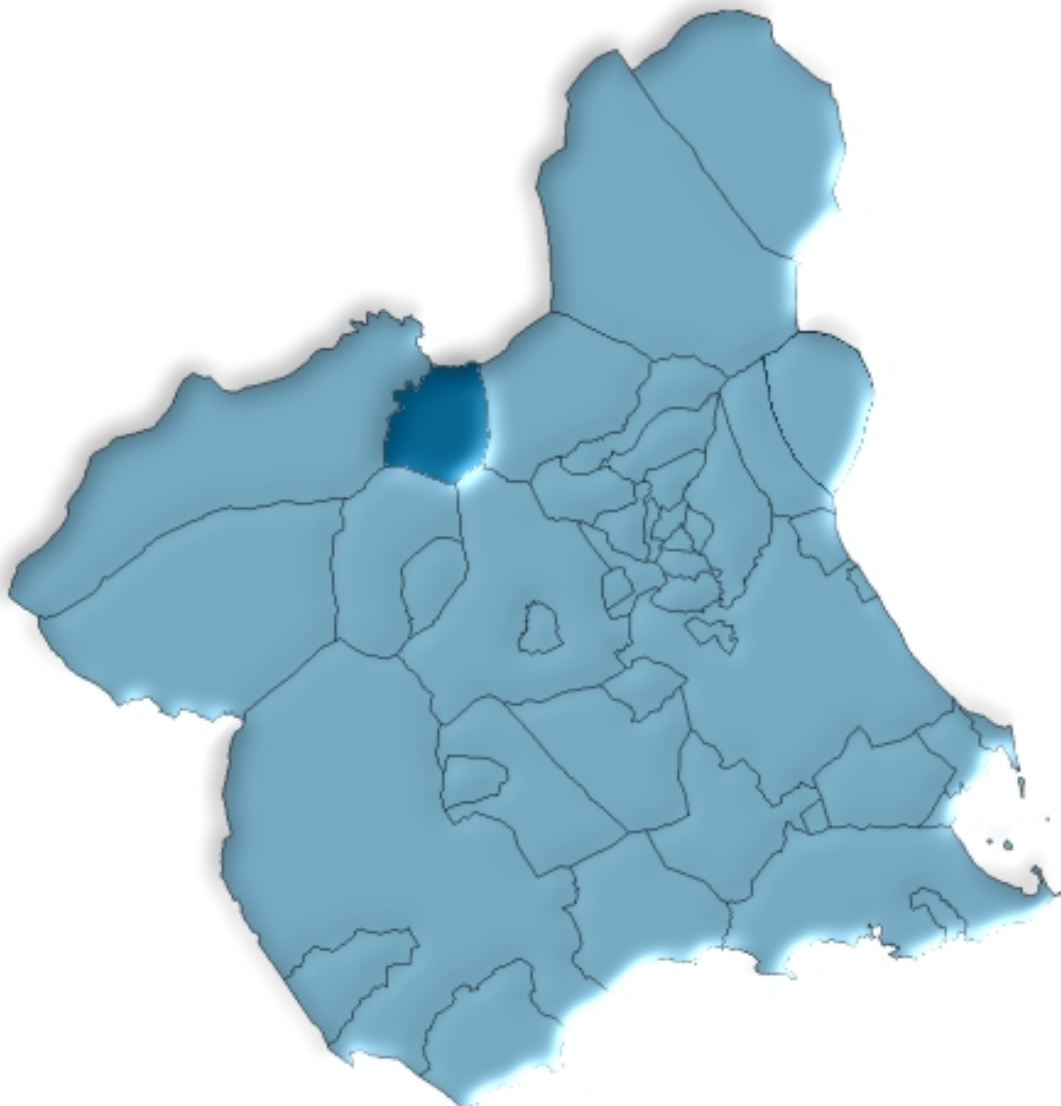

# Calasparra en cifras. 2007





# ÍNDICE GENERAL

## ÍNDICE DE TABLAS

### DATOS DEL MUNICIPIO

|  |    |
|--|----|
| A.1. TERRITORIO, CLIMATOLOGÍA Y MEDIO AMBIENTE .....   | 9  |
| A.1.1. Superficie, distancia a la capital por autovía y altitud.                                     |    |
| A.1.2. Precipitaciones. 2006-2007.   |    |
| A.1.3. Temperaturas medias. 2006-2007.   |    |
| A.2. DEMOGRAFÍA .....  | 10 |
| A.2.1. Población de derecho según los censos oficiales. 1900-2001.                                   |    |
| A.2.2. Población y densidad de población según Padrón. 2003-2007.                                    |    |
| A.2.3. Población según la estructura de edad. 2007.  |    |
| A.2.4. Indicadores de estructura demográfica. 2007.  |    |
| A.2.5. Movimiento natural de la población. 2002-2006.  |    |
| A.2.6. Nupcialidad, natalidad y mortalidad. 2006.  |    |
| A.2.7. Inmigraciones y emigraciones según procedencia (o destino) de la migración. 2006.             |    |
| A.2.8. Salos migratorios totales. 2002-2006.   |    |
| A.3. MERCADO DE TRABAJO .....  | 14 |
| A.3.1. Tasas de actividad y paro por sexo y edad. 2001.  |    |
| A.3.2. Paro registrado por sexo. 2007.   |    |
| A.4. AGRICULTURA Y GANADERÍA.....  | 15 |
| A.4.1. Distribución general de la tierra. 2006.  |    |
| A.4.2. Superficie dedicada a cada grupo de cultivo. 2006.  |    |
| A.4.3. Superficie dedicada al cultivo de invernaderos, cultivos acolchados y riego localizado. 2006. |    |
| A.4.4. Número de unidades ganaderas por especie. Censo 1999.   |    |
| A.5. INDUSTRIA.....  | 17 |
| A.5.1. Inversión industrial por sectores. 2000-2004.   |    |
| A.5.2. Inversión industrial por tipo. 2001-2005.   |    |
| A.6. CONSTRUCCIÓN Y VIVIENDA .....   | 18 |
| A.6.1. Viviendas visadas y terminadas. 2001-2005.  |    |
| A.6.2. Viviendas por clase. 2001.  |    |
| A.6.3. Viviendas por superficie útil. 2001.  |    |

|   |           |
|---|-----------|
| <b>A.7. EMPRESAS Y ESTABLECIMIENTOS .....</b>   | <b>20</b> |
| A.7.1. Número de empresas con establecimientos en la Región de Murcia por actividad principal y nivel de empleo. 2005.                |           |
| A.7.2. Número de establecimientos y empleo por actividad principal del establecimiento. 2005.   |           |
| <b>A.8. TURISMO .....</b>   | <b>23</b> |
| A.8.1. Equipamiento turístico. 2007.  |           |
| <b>A.9. TRANSPORTES Y COMUNICACIONES .....</b>  | <b>24</b> |
| A.9.1. Parque de vehículos por tipo. 2004-2006.   |           |
| A.9.2. Correspondencia nacida y distribuida. 2003-2006.   |           |
| A.9.3. Giros recibidos y expedidos. 2003-2006.  |           |
| <b>A.10. SANIDAD Y SERVICIOS SOCIALES .....</b>   | <b>26</b> |
| A.10.1. Número de farmacias. 2001-2007.   |           |
| A.10.2. Vacunaciones. 2003-2006.  |           |
| A.10.3. Enfermedades de declaración obligatoria. Casos. 2006.   |           |
| A.10.4. Defunciones según grandes grupos de causa de muerte. 2005.  |           |
| A.10.5. Recursos sociales. 2006.  |           |
| <b>A.11. EDUCACIÓN Y CULTURA .....</b>  | <b>30</b> |
| A.11.1. Número de unidades y alumnos matriculados en educación infantil, primaria y educación especial. Curso 06/07.                  |           |
| A.11.2. Número de unidades y alumnos matriculados en enseñanza secundaria obligatoria, bachillerato y ciclos formativos. Curso 06/07. |           |
| A.11.3. Población en viviendas familiares de 16 y más años por nivel de formación (%). 2001.  |           |
| A.11.4. Tasas de escolaridad según sexo, edad y que los estudios sean reglados o no (%). 2001.  |           |
| A.11.5. Bibliotecas. 2006.  |           |
| <b>A.12. ADMINISTRACIONES PÚBLICAS Y FINANZAS .....</b>   | <b>33</b> |
| A.12.1. Presupuesto definitivo de gastos. 2003-2007.  |           |
| A.12.2. Presupuesto definitivo de ingresos. 2003-2007.  |           |
| A.12.3. Oficinas bancarias. 2004-2006.  |           |

## **DATOS POR ENTIDADES DE POBLACIÓN**

|                                       |           |
|---------------------------------------|-----------|
| <b>B.1. POBLACIÓN .....</b>           | <b>37</b> |
| B.1.1. Población por sexo. 2005-2007. |           |

## ÍNDICE DE GRÁFICOS

- G.1. Evolución de la población de derecho según los censos oficiales. 1900-2001
- G.2. Pirámide de población. 2007
- G.3. Movimiento natural de la población. 2006
- G.4. Tasas de actividad y de paro. 2001
- G.5. Distribución general de la tierra. 2006
- G.6. Evolución de las viviendas terminadas. 1997-2005
- G.7. Número de vehículos por 1000 habitantes. 1997-2006
- G.8. Evolución del tráfico telegráfico. 1997-2006
- G.9. Distribución de las defunciones según la causa de muerte. 2005
- G.10. Evolución de los alumnos matriculados en las enseñanzas infantil y primaria y enseñanzas medias. Curso 02/03 – Curso 06/07

## SÍMBOLOS UTILIZADOS

- Cero o menor que 0,5
  - .. Falta de dato
  - % Tanto por ciento
- Las cifras decimales van precedidas de una coma (,)  
Los millares y millones se separan por un punto (.)  
Las casillas en blanco – Dato sin sentido
-



## **A. DATOS DEL MUNICIPIO**





## A.1. TERRITORIO, CLIMATOLOGÍA Y MEDIO AMBIENTE

### A.1.1. SUPERFICIE, DISTANCIA A LA CAPITAL POR AUTOVÍA Y ALTITUD.

#### MUNICIPIO DE CALASPARRA

|  |                       |
|--|-----------------------|
| Extensión del municipio .....            | 185,5 Km <sup>2</sup> |
| Distancia a la capital por autovía ..... | 71,0 Km               |
| Altitud .....                            | 341,0 m.              |

Nota: *Distancia a la capital por autovías según Mapa Oficial de Carreteras 2006.*

Fuente: Instituto Geográfico Nacional.  
INE. Nomenclátor.

### A.1.2. PRECIPITACIONES. 2006-2007

|                 | 2006  | 2007 |
|-----------------|-------|------|
| Enero.....      | 71,2  | 65,0 |
| Febrero.....    | 16,4  | 18,0 |
| Marzo .....     | 0,5   | 44,0 |
| Abril.....      | 27,2  | 77,9 |
| Mayo .....      | 104,3 | 19,5 |
| Junio.....      | 8,6   | ip   |
| Julio.....      | 2,4   | 0,8  |
| Agosto.....     | 6,7   | 20,4 |
| Septiembre..... | 35,3  | 31,2 |
| Octubre .....   | 7,0   | 50,2 |
| Noviembre.....  | 112,0 | 5,3  |
| Diciembre.....  | 4,3   | 10,7 |

Nota: *Se pone ip cuando las precipitaciones son inapreciables. Los datos de precipitaciones corresponden a la Estación meteorológica Calasparra.*

Fuente: Agencia Estatal de Meteorología. Centro Meteorológico Territorial de Murcia.

### A.1.3. TEMPERATURAS MEDIAS. 2006-2007

|                 | 2006 | 2007 |
|-----------------|------|------|
| Enero.....      | 6,6  | 8,2  |
| Febrero.....    | 8,7  | 11,3 |
| Marzo .....     | 14,1 | 12,1 |
| Abril.....      | 17,3 | 13,9 |
| Mayo .....      | 20,2 | 19,9 |
| Junio.....      | 23,0 | 24,1 |
| Julio.....      | 27,6 | 26,4 |
| Agosto.....     | 26,5 | 26,1 |
| Septiembre..... | 22,8 | 22,0 |
| Octubre .....   | 19,8 | 16,9 |
| Noviembre.....  | 13,4 | 10,6 |
| Diciembre.....  | 8,9  | 8,6  |

Nota: *Los datos de temperaturas corresponden a la Estación meteorológica de Calasparra.*

Fuente: Agencia Estatal de Meteorología. Centro Meteorológico Territorial de Murcia.

## A.2. DEMOGRAFÍA

### A.2.1. POBLACIÓN DE DERECHO SEGÚN LOS CENSOS OFICIALES. 1900-2001

|            | CALASPARRA |         |        | R. MURCIA |
|------------|------------|---------|--------|-----------|
|            | Hombres    | Mujeres | Total  | Total     |
| 1900 ..... | 3.227      | 3.201   | 6.428  | 581.455   |
| 1910 ..... | 3.724      | 3.740   | 7.464  | 620.926   |
| 1920 ..... | 3.954      | 3.897   | 7.851  | 654.436   |
| 1930 ..... | 4.361      | 4.312   | 8.673  | 651.979   |
| 1940 ..... | 5.232      | 5.395   | 10.627 | 731.221   |
| 1950 ..... | 5.157      | 5.259   | 10.416 | 755.850   |
| 1960 ..... | 4.809      | 4.898   | 9.707  | 803.086   |
| 1970 ..... | 4.102      | 4.255   | 8.357  | 832.047   |
| 1981 ..... | 4.366      | 4.312   | 8.678  | 955.498   |
| 1991 ..... | 4.372      | 4.373   | 8.745  | 1.045.601 |
| 2001 ..... | 4.657      | 4.601   | 9.258  | 1.197.646 |

Nota: En el Censo de 2001 desaparece el término población de derecho, por lo que nos referimos a la población residente.

Fuente: INE. Censo de Población.

### G.1. Evolución de la población de derecho según los censos oficiales. 1900-2001

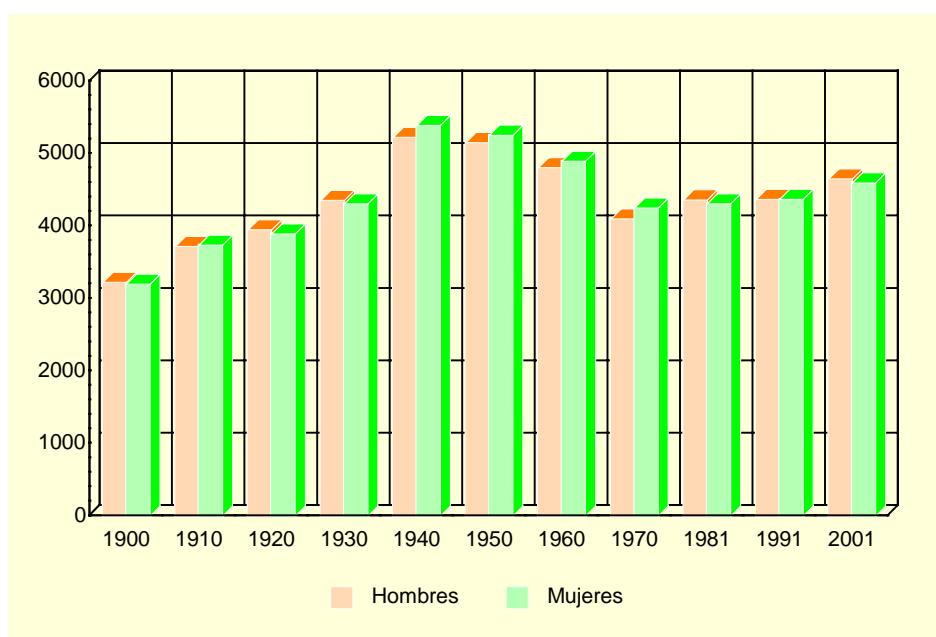

Nota: En el Censo de 2001 desaparece el término población de derecho, por lo que nos referimos a la población residente.  
Fuente: INE. Censo de Población.

### A.2.2. POBLACIÓN Y DENSIDAD DE POBLACIÓN SEGÚN PADRÓN. 2003-2007

|   | CALASPARRA |       |       |       |        | R. MURCIA |
|---|------------|-------|-------|-------|--------|-----------|
|   | 2003       | 2004  | 2005  | 2006  | 2007   | 2007      |
| Población .....   | 9.405      | 9.674 | 9.862 | 9.969 | 10.282 | 1.392.117 |
| Hombres.....  | 4.746      | 4.885 | 4.977 | 5.066 | 5.233  | 706.326   |
| Mujeres .....   | 4.659      | 4.789 | 4.885 | 4.903 | 5.049  | 685.791   |
| Densidad de población (Habitantes/Km <sup>2</sup> ).... | 51         | 52    | 53    | 54    | 55     | 123       |

Fuente: INE. Padrón Municipal de Habitantes.  
Instituto Geográfico Nacional.

## A.2. DEMOGRAFÍA

### A.2.3. POBLACIÓN SEGÚN LA ESTRUCTURA DE EDAD. 2007

|                        | HOMBRES      | MUJERES      | TOTAL         |
|------------------------|--------------|--------------|---------------|
| Menores de 5 años..... | 236          | 216          | 452           |
| 5-9 años .....         | 294          | 302          | 596           |
| 10-14 años .....       | 320          | 298          | 618           |
| 15-19 años .....       | 306          | 279          | 585           |
| 20-24 años .....       | 355          | 324          | 679           |
| 25-29 años .....       | 422          | 376          | 798           |
| 30-34 años .....       | 488          | 408          | 896           |
| 35-39 años .....       | 454          | 380          | 834           |
| 40-44 años .....       | 408          | 385          | 793           |
| 45-49 años .....       | 371          | 338          | 709           |
| 50-54 años .....       | 270          | 267          | 537           |
| 55-59 años .....       | 267          | 268          | 535           |
| 60-64 años .....       | 225          | 211          | 436           |
| 65-69 años .....       | 189          | 214          | 403           |
| 70-74 años .....       | 214          | 278          | 492           |
| 75 y más años.....     | 414          | 505          | 919           |
| <b>TOTAL .....</b>     | <b>5.233</b> | <b>5.049</b> | <b>10.282</b> |

Fuente: CREM. Padrón Municipal de Habitantes.

### G.2. Pirámide de población. 2007

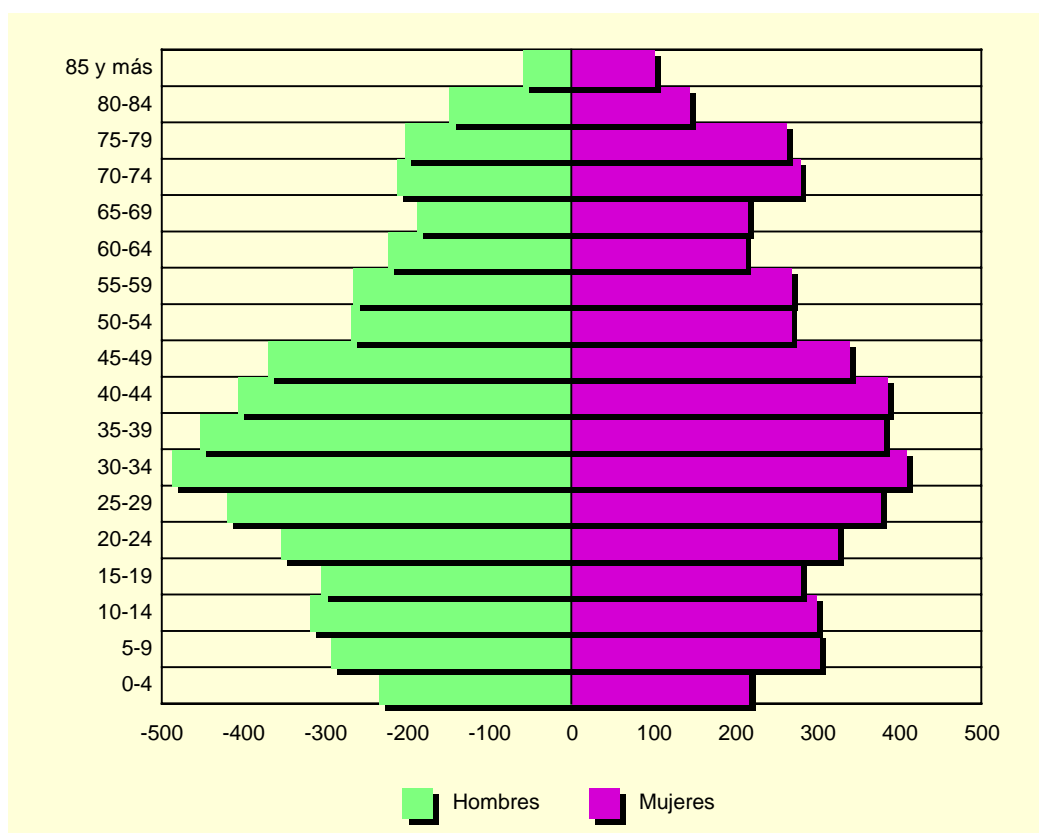

Fuente: CREM. Padrón Municipal de Habitantes.

## A.2. DEMOGRAFÍA

### A.2.4. INDICADORES DE ESTRUCTURA DEMOGRÁFICA. 2007

Porcentaje

|   | CALASPARRA | REGIÓN DE MURCIA |
|---|------------|------------------|
| ESTRUCTURA POR EDAD   |            |                  |
| Menores de 20 años.....   | 21,89      | 22,97            |
| Entre 20 y 64 años .....  | 60,46      | 63,28            |
| De 65 y más años .....  | 17,64      | 13,75            |
| ÍNDICE DE VEJEZ   |            |                  |
| De 65 y más años/menores de 20 años.....                              | 80,59      | 59,86            |
| ÍNDICE DE DEPENDENCIA   |            |                  |
| Juvenil   |            |                  |
| Menores de 20 años/Población entre 20 y 64 años ...                   | 36,21      | 36,30            |
| Anciana   |            |                  |
| De 65 y más años/Población entre 20 y 64 años .....                   | 29,18      | 21,73            |
| Total   |            |                  |
| Menores de 20 años+De 65 y más años/Población entre 20 y 64 años..... | 65,39      | 58,03            |
| MUJERES DE 15 A 49 AÑOS/TOTAL MUJERES.....                            | 49,32      | 52,79            |
| RAZÓN DE MASCULINIDAD   |            |                  |
| Hombres/Mujeres.....  | 103,64     | 102,99           |

Fuente: CREM. Indicadores Demográficos.

### A.2.5. MOVIMIENTO NATURAL DE LA POBLACIÓN. 2002-2006

|                                       | CALASPARRA |      |      |      |      | R. MURCIA |
|---------------------------------------|------------|------|------|------|------|-----------|
|                                       | 2002       | 2003 | 2004 | 2005 | 2006 | 2006      |
| Matrimonios .....                     | 34         | 48   | 38   | 48   | 41   | 6.486     |
| Nacimientos .....                     | 92         | 98   | 108  | 76   | 91   | 18.082    |
| Niños.....                            | 49         | 58   | 51   | 38   | 51   | 9.381     |
| Niñas.....                            | 43         | 40   | 57   | 38   | 40   | 8.701     |
| Defunciones .....                     | 78         | 85   | 86   | 107  | 90   | 9.711     |
| Hombres.....                          | 46         | 48   | 53   | 56   | 53   | 5.162     |
| Mujeres .....                         | 32         | 37   | 33   | 51   | 37   | 4.549     |
| Defunciones de menores de un año..... | 2          | -    | 1    | -    | -    | 75        |
| Crecimiento vegetativo.....           | 14         | 13   | 22   | -31  | 1    | 8.371     |

Fuente: CREM. Movimiento Natural de la Población.

### A.2.6. NUPCIALIDAD, NATALIDAD Y MORTALIDAD. 2006

Tasas por mil habitantes

|                           | CALASPARRA | R. MURCIA |
|---------------------------|------------|-----------|
| Tasa de nupcialidad ..... | 4,46       | 4,80      |
| Tasa de natalidad.....    | 8,38       | 12,92     |
| Tasa de mortalidad .....  | 9,88       | 7,17      |

Nota: Las tasas se obtienen por cociente entre la media de ese año y el anterior y la población a 1 de enero del año correspondiente.

Fuente: CREM. Indicadores Demográficos.

## A.2. DEMOGRAFÍA

### G.3. Movimiento natural de la población. 2006

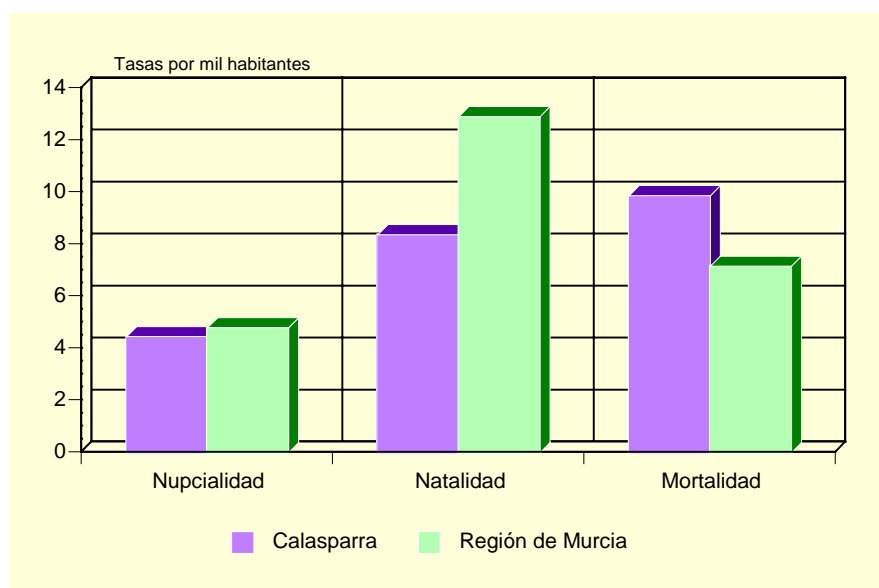

Fuente: CREM. Indicadores Demográficos.

### A.2.7. INMIGRACIONES Y EMIGRACIONES SEGÚN PROCEDENCIA (O DESTINO) DE LA MIGRACIÓN. 2006

|                                       | INMIGRACIONES AL MUNICIPIO | EMIGRACIONES DESDE EL MUNICIPIO |
|---------------------------------------|----------------------------|---------------------------------|
| De/a la misma Comunidad Autónoma..... | 131                        | 118                             |
| Españoles.....                        | 80                         | 78                              |
| Extranjeros.....                      | 51                         | 40                              |
| De/a otras Comunidades Autónomas..... | 208                        | 131                             |
| Españoles.....                        | 119                        | 64                              |
| Extranjeros.....                      | 89                         | 67                              |
| Del/a extranjero.....                 | 308                        | -                               |
| Españoles.....                        | 1                          | -                               |
| Extranjeros.....                      | 307                        | -                               |

Fuente: CREM. Movimientos Migratorios.

### A.2.8. SALDOS MIGRATORIOS TOTALES. 2002-2006

|           | CALASPARRA | REGIÓN DE MURCIA |
|-----------|------------|------------------|
| 2002..... | 141        | 22.556           |
| 2003..... | 195        | 23.939           |
| 2004..... | 164        | 30.364           |
| 2005..... | 149        | 33.953           |
| 2006..... | 398        | 30.572           |

Fuente: CREM. Movimientos Migratorios.

## A.3. MERCADO DE TRABAJO

### A.3.1. TASAS DE ACTIVIDAD Y PARO POR SEXO Y EDAD. 2001

|                       | CALASPARRA        |         |              |         | R. MURCIA         |         |              |         |
|-----------------------|-------------------|---------|--------------|---------|-------------------|---------|--------------|---------|
|                       | Tasa de actividad |         | Tasa de paro |         | Tasa de actividad |         | Tasa de paro |         |
|                       | Hombres           | Mujeres | Hombres      | Mujeres | Hombres           | Mujeres | Hombres      | Mujeres |
| De 16 a 19 años.....  | 52,65             | 22,37   | 21,71        | 39,22   | 42,30             | 26,33   | 22,58        | 31,92   |
| De 20 a 24 años.....  | 80,61             | 56,27   | 10,90        | 29,02   | 73,24             | 58,22   | 13,29        | 22,04   |
| De 25 a 29 años.....  | 89,93             | 75,00   | 7,55         | 27,47   | 91,53             | 73,14   | 9,92         | 17,73   |
| De 30 a 34 años.....  | 96,72             | 68,75   | 4,96         | 19,37   | 96,33             | 65,38   | 7,53         | 15,75   |
| De 35 a 44 años.....  | 94,83             | 61,69   | 5,74         | 15,65   | 95,94             | 58,28   | 6,62         | 12,77   |
| De 45 a 54 años.....  | 87,76             | 41,20   | 5,35         | 17,59   | 90,04             | 43,94   | 6,52         | 10,02   |
| De 55 a 59 años.....  | 75,14             | 29,94   | 9,02         | 15,09   | 75,03             | 27,23   | 9,15         | 10,74   |
| De 60 a 64 años.....  | 48,63             | 9,36    | 10,11        | 5,26    | 49,92             | 14,91   | 10,33        | 10,66   |
| De 65 o más años..... | 2,03              | 1,85    | -            | 5,88    | 3,18              | 1,74    | 4,57         | 7,38    |
| TOTAL .....           | 66,84             | 39,13   | 7,49         | 21,06   | 70,77             | 41,48   | 8,99         | 15,78   |

Fuente: INE. Censo de Población.

### G.4. Tasas de actividad y de paro. 2001

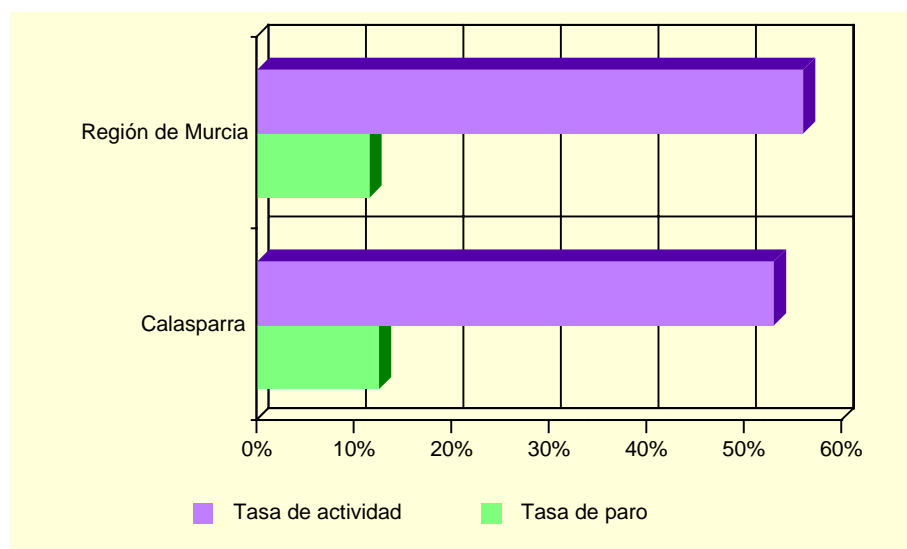

Fuente: INE. Censo de Población.

### A.3.2. PARO REGISTRADO POR SEXO. 2007

|                 | CALASPARRA |         |         | REGIÓN DE MURCIA |         |         |
|-----------------|------------|---------|---------|------------------|---------|---------|
|                 | Total      | Hombres | Mujeres | Total            | Hombres | Mujeres |
| Enero.....      | 495        | 204     | 291     | 45.295           | 18.552  | 26.743  |
| Febrero.....    | 497        | 203     | 294     | 45.982           | 18.757  | 27.225  |
| Marzo.....      | 457        | 193     | 264     | 45.112           | 18.378  | 26.734  |
| Abril.....      | 399        | 196     | 203     | 44.471           | 18.184  | 26.287  |
| Mayo.....       | 386        | 187     | 199     | 42.981           | 17.662  | 25.319  |
| Junio.....      | 410        | 182     | 228     | 43.481           | 18.151  | 25.330  |
| Julio.....      | 405        | 199     | 206     | 45.188           | 19.793  | 25.395  |
| Agosto.....     | 463        | 248     | 215     | 48.922           | 22.651  | 26.271  |
| Septiembre..... | 445        | 201     | 244     | 47.807           | 21.487  | 26.320  |
| Octubre.....    | 434        | 175     | 259     | 48.669           | 21.337  | 27.332  |
| Noviembre.....  | 499        | 201     | 298     | 49.895           | 21.630  | 28.265  |
| Diciembre.....  | 592        | 265     | 327     | 51.623           | 23.341  | 28.282  |

Fuente: Servicio Regional de Empleo y Formación.

## A.4. AGRICULTURA Y GANADERÍA

### A.4.1. DISTRIBUCIÓN GENERAL DE LA TIERRA (\*). 2006

|  | HECTÁREAS | %        |
|--|-----------|----------|
| TIERRAS DE CULTIVO .....                   | 6.432     | 34,79    |
| Cultivos herbáceos.....                    | 1.531     | (23,80)  |
| Barbechos y otras tierras no ocupadas..... | 1.419     | (22,06)  |
| Cultivos leñosos .....                     | 3.482     | (54,14)  |
| PRADOS Y PASTIZALES .....                  | 44        | 0,24     |
| Prados naturales .....                     | -         | -        |
| Pastizales.....                            | 44        | (100,00) |
| TERRENO FORESTAL.....                      | 4.172     | 22,56    |
| Monte maderable .....                      | 1.220     | (29,24)  |
| Monte abierto .....                        | 2.112     | (50,62)  |
| Monte leñoso.....                          | 840       | (20,13)  |
| OTRAS SUPERFICIES .....                    | 7.842     | 42,41    |
| Erial a pastos .....                       | 433       | (5,52)   |
| Espartizal .....                           | 3.698     | (47,16)  |
| Terreno improductivo .....                 | 2.828     | (36,06)  |
| Superficie no agrícola.....                | 469       | (5,98)   |
| Ríos y lagos .....                         | 414       | (5,28)   |
| TOTAL .....                                | 18.490    | 100,00   |

(\*). Datos provisionales.

Nota: En "Cultivos herbáceos" se computa sólo la superficie en "Ocupación primera o principal".

Fuente: Consejería de Agricultura y Agua. D. G. de Industrias y Asociacionismo Agrario.

### G.5. Distribución general de la tierra. 2006 (\*)

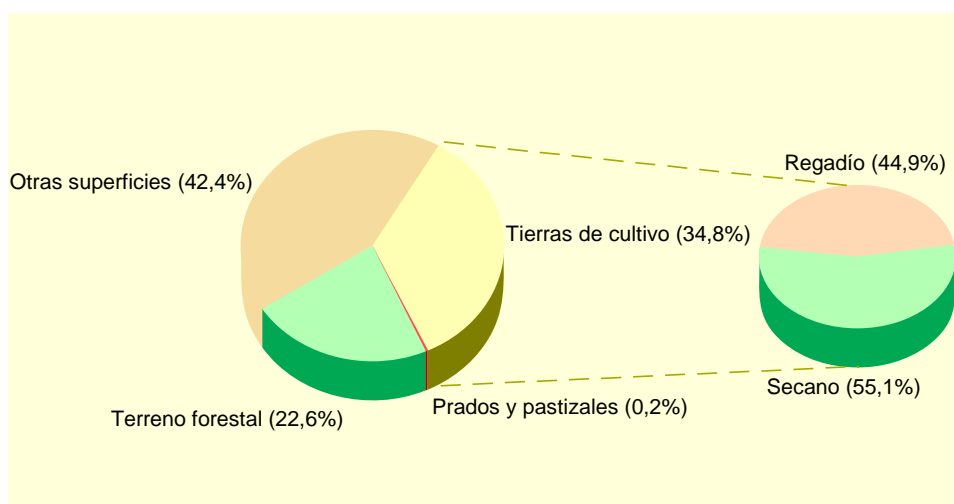

(\*). Datos provisionales.

Fuente: Consejería de Agricultura y Agua. D. G. de Industrias y Asociacionismo Agrario.

## A.4. AGRICULTURA Y GANADERÍA

### A.4.2. SUPERFICIE DEDICADA A CADA GRUPO DE CULTIVO (\*). 2006

|                                 | HECTÁREAS | %     |
|---------------------------------|-----------|-------|
| Cereales para grano.....        | 1.255     | 23,68 |
| Cultivos forrajeros .....       | 28        | 0,53  |
| Cultivos industriales .....     | -         | -     |
| Flores .....                    | 19        | 0,36  |
| Hortalizas .....                | 418       | 7,89  |
| Leguminosas para grano.....     | 28        | 0,53  |
| Tubérculos consumo humano ..... | 69        | 1,30  |
| Cítricos.....                   | -         | -     |
| Frutales no cítricos.....       | 2.690     | 50,76 |
| Olivar.....                     | 772       | 14,57 |
| Otros cultivos leñosos .....    | -         | -     |
| Viñedos .....                   | 20        | 0,38  |
| Viveros .....                   | -         | -     |

(\*) Datos provisionales.

Fuente: Consejería de Agricultura y Agua. D. G. de Industrias y Asociacionismo Agrario.

### A.4.3. SUPERFICIE DEDICADA AL CULTIVO DE INVERNADEROS, CULTIVOS ACOLCHADOS Y RIEGO LOCALIZADO (\*). 2006

|                           | CALASPARRA | R. MURCIA |
|---------------------------|------------|-----------|
| Invernaderos .....        | -          | 5.967     |
| Cultivos acolchados ..... | -          | 10.682    |
| Riego localizado.....     | 1.621      | 120.187   |

(\*) Datos provisionales.

Fuente: Consejería de Agricultura y Agua. D. G. de Industrias y Asociacionismo Agrario.

### A.4.4. NÚMERO DE UNIDADES GANADERAS POR ESPECIE. CENSO 1999

|                | CALASPARRA | R. MURCIA |
|----------------|------------|-----------|
| Bovinos .....  | 24         | 34.300    |
| Ovinos.....    | 679        | 57.216    |
| Caprinos.....  | 161        | 13.544    |
| Porcinos ..... | 3.080      | 403.659   |
| Aves .....     | 7          | 31.328    |
| Otras .....    | 3          | 1.593     |
| TOTAL .....    | 3.954      | 541.641   |

Fuente: INE. Censo Agrario.



## A.5. INDUSTRIA

### A.5.1. INVERSIÓN INDUSTRIAL POR SECTORES. 2000-2004

Miles de euros

|  | CALASPARRA    |                 |               |                 |               | R. MURCIA         |
|--|---------------|-----------------|---------------|-----------------|---------------|-------------------|
|  | 2000          | 2001            | 2002          | 2003            | 2004          | 2004              |
| Industrias extractivas.....                                      | -             | -               | -             | -               | -             | -                 |
| Industria de la alimentación, bebidas y tabaco .....             | 19,77         | 4.078,62        | -             | 99,73           | 736,52        | 92.778,65         |
| Industria química.....   | -             | -               | -             | -               | -             | 81.105,73         |
| Industria transformación metales y construcción maquinaria ..... | 5,55          | -               | -             | 1,36            | -             | 42.840,84         |
| Resto de manufactureras.....                                     | 349,46        | 129,80          | 15,79         | 77,63           | -             | 53.506,94         |
| Producción y distribución de energía eléctrica, gas y agua ..... | -             | -               | -             | -               | -             | 75.391,98         |
| Construcción .....   | 58,17         | 27,62           | 103,59        | 109,97          | 144,77        | 46.724,54         |
| Comercio y reparaciones .....                                    | -             | 153,28          | -             | 0,01            | 101,66        | 13.375,05         |
| Otros .....  | -             | 1.222,33        | -             | 1.306,40        | -             | 31.928,11         |
| <b>TOTAL .....</b>   | <b>432,95</b> | <b>5.611,64</b> | <b>119,37</b> | <b>1.595,10</b> | <b>982,95</b> | <b>437.651,86</b> |

Nota: El valor "Otros" no incluye el Refino de petróleo, que está en "Resto de manufactureras".

Fuente: Consejería de Economía, Empresa e Innovación. Dirección General de Industria, Energía y Minas.

### A.5.2. INVERSIÓN INDUSTRIAL POR TIPO. 2001-2005

Euros

|            | CALASPARRA |                 |            | REGIÓN DE MURCIA |                 |             |
|------------|------------|-----------------|------------|------------------|-----------------|-------------|
|            | Total      | Nueva industria | Ampliación | Total            | Nueva industria | Ampliación  |
| 2001 ..... | 5.611.641  | 5.285.107       | 326.534    | 248.870.601      | 116.140.810     | 132.729.791 |
| 2002 ..... | 119.373    | 68.166          | 51.206     | 295.952.593      | 177.500.888     | 118.451.705 |
| 2003 ..... | 1.595.101  | 1.489.543       | 105.558    | 302.337.967      | 171.880.595     | 130.457.372 |
| 2004 ..... | 982.953    | 212.264         | 770.689    | 437.651.857      | 144.593.270     | 293.058.587 |
| 2005 ..... | 728.495    | 543.019         | 185.476    | 618.482.938      | 509.450.114     | 109.032.824 |

Fuente: Consejería de Economía, Empresa e Innovación. Dirección General de Industria, Energía y Minas.

## A.6. CONSTRUCCIÓN Y VIVIENDA

### A.6.1. VIVIENDAS VISADAS Y TERMINADAS. 2001-2005

|                           | CALASPARRA |      |      |      |      | R. MURCIA |
|---------------------------|------------|------|------|------|------|-----------|
|                           | 2001       | 2002 | 2003 | 2004 | 2005 | 2005      |
| VIVIENDAS VISADAS .....   | 59         | 67   | 64   | 321  | 459  | 36.304    |
| Protegidas.....           | -          | 21   | -    | 42   | 32   | 1.314     |
| Libres.....               | 59         | 46   | 64   | 279  | 427  | 34.990    |
| VIVIENDAS TERMINADAS..... | 85         | 25   | 93   | 116  | 133  | 23.971    |
| Protegidas.....           | 4          | -    | 10   | -    | 28   | 1.469     |
| Libres.....               | 81         | 25   | 83   | 116  | 105  | 22.502    |

Fuente: Consejería de Obras Públicas, Vivienda y Transportes. Secretaría General.

### G.6. Evolución de las viviendas terminadas. 1997-2005

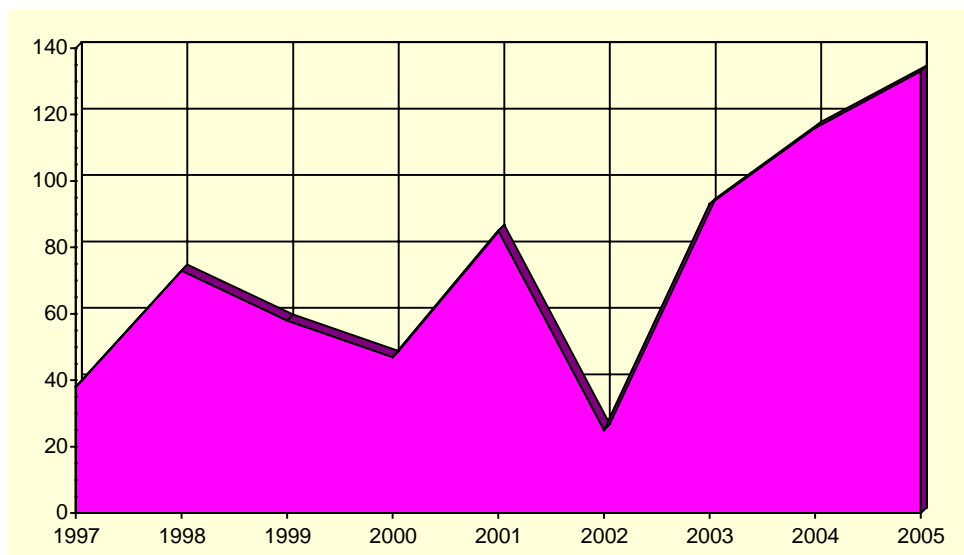

Fuente: Consejería de Obras Públicas, Vivienda y Transportes. Secretaría General.

## A.6. CONSTRUCCIÓN Y VIVIENDA

### A.6.2. VIVIENDAS POR CLASE. 2001

|                                | CALASPARRA | R. MURCIA |
|--------------------------------|------------|-----------|
| VIVIENDAS FAMILIARES.....      | 4.447      | 592.613   |
| Viviendas principales .....    | 2.970      | 378.252   |
| Viviendas no principales ..... | 1.477      | 214.361   |
| Viviendas secundarias.....     | 350        | 111.431   |
| Viviendas vacías.....          | 1.095      | 95.589    |
| Otro tipo de viviendas.....    | 32         | 7.341     |
| VIVIENDAS COLECTIVAS .....     | 2          | 200       |
| TOTAL VIVIENDAS .....          | 4.449      | 592.813   |

Fuente: INE. Censos de Población y Vivienda.

### A.6.3. VIVIENDAS POR SUPERFICIE ÚTIL. 2001

|                                   | CALASPARRA | R. MURCIA |
|-----------------------------------|------------|-----------|
| Hasta 30 m <sup>2</sup> .....     | 0,1        | 0,2       |
| De 31 a 45 m <sup>2</sup> .....   | 0,5        | 1,2       |
| De 46 a 60 m <sup>2</sup> .....   | 1,8        | 4,1       |
| De 61 a 75 m <sup>2</sup> .....   | 3,5        | 8,1       |
| De 76 a 90 m <sup>2</sup> .....   | 36,9       | 40,0      |
| De 91 a 105 m <sup>2</sup> .....  | 26,0       | 21,7      |
| De 106 a 120 m <sup>2</sup> ..... | 17,4       | 12,2      |
| De 121 a 150 m <sup>2</sup> ..... | 8,7        | 7,4       |
| De 151 a 180 m <sup>2</sup> ..... | 2,7        | 2,6       |
| Más de 180 m <sup>2</sup> .....   | 2,2        | 2,5       |

Fuente: INE. Censos de Población y Vivienda.

## A.7. EMPRESAS Y ESTABLECIMIENTOS

### A.7.1. NÚMERO DE EMPRESAS CON ESTABLECIMIENTOS EN LA REGIÓN DE MURCIA POR ACTIVIDAD PRINCIPAL Y NIVEL DE EMPLEO. 2005

|  | TOTAL   | Menos de 2 ocup. | De 2 a 4 ocup. | De 5 a 9 ocup. | De 10 a 19 ocup. | De 20 a 49 ocup. | De 50 a 99 ocup. | De 100 a 499 ocup. | De 500 o más |
|--|---------|------------------|----------------|----------------|------------------|------------------|------------------|--------------------|--------------|
| CALASPARRA .....   | 790     | 424              | 261            | 64             | 22               | 11               | 5                | 3                  | -            |
| A. Agricultura, ganadería, caza y silvicultura .....   | 36      | 30               | 6              | -              | -                | -                | -                | -                  | -            |
| B. Pesca .....   | -       | -                | -              | -              | -                | -                | -                | -                  | -            |
| C. Industrias extractivas .....  | -       | -                | -              | -              | -                | -                | -                | -                  | -            |
| D. Industria manufacturera .....   | 88      | 28               | 26             | 19             | 9                | 3                | 2                | 1                  | -            |
| E. Producción y distribución de energía eléctrica, gas y agua .....                                  | 3       | 2                | 1              | -              | -                | -                | -                | -                  | -            |
| F. Construcción .....  | 139     | 53               | 57             | 17             | 5                | 5                | 2                | -                  | -            |
| G. Comercio; reparación de vehículos motor, motocicletas y ciclomotores y artículos personales ..... | 223     | 132              | 68             | 19             | 4                | -                | -                | -                  | -            |
| H. Hostelería.....   | 49      | 21               | 24             | 2              | 2                | -                | -                | -                  | -            |
| I. Transporte, almacenamiento y comunicaciones .....   | 82      | 44               | 35             | 2              | -                | -                | 1                | -                  | -            |
| J. Intermediación financiera .....   | 5       | 2                | 3              | -              | -                | -                | -                | -                  | -            |
| K. Actividades inmobiliarias y de alquiler, servicios empresariales ....                             | 118     | 81               | 31             | 3              | -                | 2                | -                | 1                  | -            |
| L. Administración pública, defensa y seguridad social obligatoria.....                               | 2       | -                | 1              | -              | -                | -                | -                | 1                  | -            |
| M. Educación .....   | 10      | 6                | 1              | 1              | 1                | 1                | -                | -                  | -            |
| N. Actividades sanitarias y veterinarias, servicios sociales.....                                    | 9       | 9                | -              | -              | -                | -                | -                | -                  | -            |
| O. Otras actividades sociales y de servicios prestados a la comunidad; servicios personales.....     | 26      | 16               | 8              | 1              | 1                | -                | -                | -                  | -            |
| P. Hogares que emplean personal doméstico.....   | -       | -                | -              | -              | -                | -                | -                | -                  | -            |
| REGIÓN DE MURCIA .....   | 100.042 | 55.951           | 28.534         | 8.774          | 3.908            | 2.107            | 482              | 264                | 22           |
| A. Agricultura, ganadería, caza y silvicultura .....   | 1.933   | 1.482            | 357            | 56             | 21               | 12               | 1                | 4                  | -            |
| B. Pesca.....  | 154     | 46               | 56             | 31             | 19               | 1                | 1                | -                  | -            |
| C. Industrias extractivas .....  | 98      | 42               | 12             | 14             | 17               | 12               | 1                | -                  | -            |
| D. Industria manufacturera .....   | 8.092   | 2.833            | 2.487          | 1.286          | 765              | 517              | 137              | 60                 | 7            |
| E. Producción y distribución de energía eléctrica, gas y agua .....                                  | 333     | 240              | 65             | 17             | 5                | 3                | 1                | 2                  | -            |
| F. Construcción .....  | 14.833  | 6.119            | 4.867          | 2.172          | 1.038            | 514              | 91               | 32                 | -            |
| G. Comercio; reparación de vehículos motor, motocicletas y ciclomotores y artículos personales ..... | 27.711  | 15.666           | 8.412          | 2.141          | 899              | 438              | 96               | 59                 | -            |
| H. Hostelería.....   | 7.698   | 3.195            | 3.157          | 938            | 299              | 82               | 18               | 8                  | 1            |
| I. Transporte, almacenamiento y comunicaciones .....   | 6.451   | 3.648            | 1.928          | 516            | 210              | 110              | 24               | 14                 | 1            |
| J. Intermediación financiera .....   | 1.256   | 868              | 332            | 37             | 12               | 5                | 1                | -                  | 1            |
| K. Actividades inmobiliarias y de alquiler, servicios empresariales ....                             | 21.303  | 16.098           | 3.718          | 891            | 349              | 181              | 40               | 24                 | 2            |
| L. Administración pública, defensa y seguridad social obligatoria.....                               | 106     | 5                | 5              | 12             | 10               | 17               | 16               | 36                 | 5            |
| M. Educación .....   | 1.456   | 703              | 417            | 156            | 64               | 85               | 23               | 6                  | 2            |
| N. Actividades sanitarias y veterinarias, servicios sociales.....                                    | 3.121   | 1.978            | 816            | 178            | 66               | 51               | 16               | 14                 | 2            |
| O. Otras actividades sociales y de servicios prestados a la comunidad; servicios personales.....     | 5.488   | 3.021            | 1.903          | 329            | 134              | 79               | 16               | 5                  | 1            |
| P. Hogares que emplean personal doméstico.....   | 9       | 7                | 2              | -              | -                | -                | -                | -                  | -            |

Nota: No se incluyen las explotaciones agrarias en exclusividad. De la sección L (Administración Pública) solo se recogen los centros directivos de los que depende el personal ocupado. De las secciones M (Educación) y N (Sanidad), solo se presenta la actividad generada por la educación y sanidad privada.

Fuente: CREM. Directorio de Actividades Económicas.

## A.7. EMPRESAS Y ESTABLECIMIENTOS

### A.7.2. NÚMERO DE ESTABLECIMIENTOS Y EMPLEO POR ACTIVIDAD PRINCIPAL DEL ESTABLECIMIENTO. 2005 (Continúa)

|  | CALASPARRA             |        | REGIÓN DE MURCIA       |        |
|--|------------------------|--------|------------------------|--------|
|  | Nº de establecimientos | Empleo | Nº de establecimientos | Empleo |
| A. Agricultura, ganadería, caza y silvicultura.....  | 38                     | 44     | 2.015                  | 4.428  |
| 01. Agricultura, ganadería, caza y actividades de los servicios relacionados con las mismas .....  | 38                     | 44     | 1.994                  | 4.366  |
| 02. Silvicultura, explotación forestal y actividades de los servicios relacionados con las mismas.....   | -                      | -      | 21                     | 62     |
| B. Pesca .....   | -                      | -      | 156                    | 709    |
| 05. Pesca, acuicultura y actividades de los servicios relacionados con las mismas.....   | -                      | -      | 156                    | 709    |
| C. Industrias extractivas .....  | -                      | -      | 149                    | 1.222  |
| 10. Extracción y aglomeración de antracita, hulla, lignito y turba.....  | -                      | -      | 3                      | 5      |
| 11. Extracción crudos de petróleo y gas natural; actividades de los servicios relacionados con las explotaciones petrolíferas y de gas excepto actividades de prospección..... | -                      | -      | -                      | -      |
| 12. Extracción de minerales de uranio y torio.....   | -                      | -      | -                      | -      |
| 13. Extracción de minerales metálicos .....  | -                      | -      | 2                      | 9      |
| 14. Extracción de minerales no metálicos ni energéticos.....   | -                      | -      | 144                    | 1.208  |
| D. Industria manufacturera .....   | 88                     | 789    | 8.822                  | 73.522 |
| 15. Industria de productos alimenticios y bebidas .....  | 26                     | 528    | 1.500                  | 19.392 |
| 16. Industria del tabaco .....   | -                      | -      | -                      | -      |
| 17. Industria textil.....  | 4                      | 21     | 279                    | 1.393  |
| 18. Industria de la confección y de la peletería .....   | 1                      | 1      | 341                    | 1.566  |
| 19. Preparación, curtido y acabado del cuero; fabricación de artículos de marroquinería y viaje; artículos de guarnicionería, talabartería y zapatería.....                    | -                      | -      | 265                    | 1.860  |
| 20. Industria de la madera y del corcho, excepto muebles; cestería y espartería.....   | 15                     | 79     | 541                    | 2.879  |
| 21. Industria del papel .....  | -                      | -      | 87                     | 953    |
| 22. Edición, artes gráficas y reproducción de soportes grabados .....  | 2                      | 3      | 525                    | 2.495  |
| 23. Coquerías, refinado de petróleo y tratamiento de combustibles nucleares.....   | -                      | -      | 3                      | 576    |
| 24. Industria química .....  | -                      | -      | 342                    | 4.360  |
| 25. Fabricación de productos de caucho y materias plásticas .....  | -                      | -      | 242                    | 2.858  |
| 26. Fabricación de otros productos minerales no metálicos.....   | 11                     | 57     | 662                    | 6.286  |
| 27. Metalurgia .....   | -                      | -      | 42                     | 774    |
| 28. Fabricación de productos metálicos, excepto maquinaria y equipo.....   | 14                     | 72     | 1.531                  | 10.848 |
| 29. Industria de la construcción de maquinaria y equipo mecánico .....   | 3                      | 6      | 617                    | 3.645  |
| 30. Fabricación de máquinas de oficina y equipos de oficina y equipos informáticos .....   | -                      | -      | 35                     | 150    |
| 31. Fabricación de maquinaria y material eléctrico .....   | 2                      | 6      | 86                     | 664    |
| 32. Fabricación de material electrónico; fabricación de equipo y aparatos de radio, televisión y comunicaciones .....  | -                      | -      | 13                     | 46     |
| 33. Fabricación de equipo e instrumentos médico-quirúrgicos, de precisión, óptica y relojería.....   | -                      | -      | 172                    | 598    |
| 34. Fabricación de vehículos de motor, remolques y semirremolques.....   | 1                      | 5      | 78                     | 577    |
| 35. Fabricación de otro material de transporte .....   | -                      | -      | 84                     | 1.754  |
| 36. Fabricación de muebles; otras industrias manufactureras .....  | 9                      | 11     | 1.369                  | 9.791  |
| 37. Reciclaje .....  | -                      | -      | 8                      | 57     |
| E. Producción y distribución de energía eléctrica, gas y agua .....  | 6                      | 65     | 386                    | 2.075  |
| 40. Producción y distribución de energía eléctrica, gas, vapor y agua caliente .....   | 2                      | 46     | 196                    | 852    |
| 41. Captación, depuración y distribución de agua.....  | 4                      | 19     | 190                    | 1.223  |
| F. Construcción.....   | 146                    | 719    | 15.630                 | 75.629 |
| 45. Construcción.....  | 146                    | 719    | 15.630                 | 75.629 |

## A.7. EMPRESAS Y ESTABLECIMIENTOS

### A.7.2. NÚMERO DE ESTABLECIMIENTOS Y EMPLEO POR ACTIVIDAD PRINCIPAL DEL ESTABLECIMIENTO. 2005 (Conclusión)

|   | CALASPARRA             |              | REGIÓN DE MURCIA       |                |
|---|------------------------|--------------|------------------------|----------------|
|   | Nº de establecimientos | Empleo       | Nº de establecimientos | Empleo         |
| G. Comercio; reparación de vehículos motor, motocicletas y ciclomotores y artículos personales.....   | 251                    | 472          | 33.132                 | 109.918        |
| 50. Venta, mantenimiento y reparación de vehículos de motor, motocicletas y ciclomotores; venta al por menor de vehículos de motor.....                     | 38                     | 85           | 3.354                  | 11.996         |
| 51. Comercio al por mayor e intermediarios del comercio, excepto de vehículos de motor y motocicletas.....  | 51                     | 116          | 8.187                  | 42.556         |
| 52. Comercio al por menor, excepto comercio de vehículos de motor, motocicletas y ciclomotores; reparación de efectos personales y enseres domésticos ..... | 162                    | 271          | 21.591                 | 55.366         |
| H. Hostelería.....  | 51                     | 104          | 8.957                  | 28.857         |
| 55. Hostelería.....   | 51                     | 104          | 8.957                  | 28.857         |
| I. Transporte, almacenamiento y comunicaciones.....   | 86                     | 218          | 6.936                  | 24.118         |
| 60. Transporte terrestre; transporte por tuberías.....  | 82                     | 210          | 5.946                  | 17.798         |
| 61. Transporte marítimo, de cabotaje y por vías de navegación interiores.....   | -                      | -            | 9                      | 37             |
| 62. Transporte aéreo espacial .....   | -                      | -            | 3                      | 42             |
| 63. Actividades anexas a los transportes; actividades de agencias de viajes.....  | 4                      | 8            | 744                    | 4.362          |
| 64. Correos y telecomunicaciones .....  | -                      | -            | 234                    | 1.879          |
| J. Intermediación financiera.....   | 13                     | 40           | 2.630                  | 9.130          |
| 65. Intermediación financiera, excepto seguros y planes de pensiones .....  | 7                      | 28           | 1.194                  | 6.082          |
| 66. Seguros y planes de pensiones, excepto seguridad social obligatoria .....   | -                      | -            | 129                    | 975            |
| 67. Actividades auxiliares a la intermediación financiera.....  | 6                      | 12           | 1.307                  | 2.073          |
| K. Actividades inmobiliarias y de alquiler, servicios empresariales ....  | 127                    | 343          | 23.240                 | 58.441         |
| 70. Actividades inmobiliarias.....  | 64                     | 77           | 9.341                  | 15.165         |
| 71. Alquiler de maquinaria y equipo sin operario, de efectos personales y enseres domésticos .....  | 17                     | 50           | 1.093                  | 2.852          |
| 72. Actividades informáticas .....  | 2                      | 3            | 680                    | 1.828          |
| 73. Investigación y desarrollo.....   | 4                      | 4            | 502                    | 946            |
| 74. Otras actividades empresariales.....  | 40                     | 209          | 11.624                 | 37.650         |
| L. Administración pública, defensa y seguridad social obligatoria.....  | 2                      | 136          | 115                    | 24.944         |
| 75. Administración pública, defensa y seguridad social obligatoria  | 2                      | 136          | 115                    | 24.944         |
| M. Educación .....  | 9                      | 36           | 1.790                  | 12.143         |
| 80. Educación .....   | 9                      | 36           | 1.790                  | 12.143         |
| N. Actividades sanitarias y veterinarias, servicios sociales.....   | 11                     | 47           | 3.403                  | 29.791         |
| 85. Actividades sanitarias y veterinarias, servicio social .....  | 11                     | 47           | 3.403                  | 29.791         |
| O. Otras actividades sociales y de servicios prestados a la comunidad; servicios personales .....   | 31                     | 59           | 6.250                  | 19.826         |
| 90. Actividades de saneamiento público.....   | -                      | -            | 171                    | 3.336          |
| 91. Actividades asociativas.....  | 2                      | 10           | 338                    | 1.578          |
| 92. Actividades recreativas, culturales y deportivas .....  | 12                     | 24           | 2.003                  | 6.697          |
| 93. Actividades diversas de servicios personales.....   | 17                     | 25           | 3.738                  | 8.215          |
| P. Hogares que emplean personal doméstico.....  | -                      | -            | 9                      | 11             |
| 95. Hogares que emplean personal domestico .....  | -                      | -            | 9                      | 11             |
| <b>TOTAL .....</b>  | <b>859</b>             | <b>3.072</b> | <b>113.620</b>         | <b>474.764</b> |

Nota: No se incluyen las explotaciones agrarias en exclusividad. De la sección L (Administración Pública) solo se recogen los centros directivos de los que depende el personal ocupado. De las secciones M (Educación) y N (Sanidad), solo se presenta la actividad generada por la educación y sanidad privada.

Fuente: CREM. Directorio de Actividades Económicas.

## A.8. TURISMO

### A.8.1. EQUIPAMIENTO TURÍSTICO. 2007

|                     | CALASPARRA            |        | REGIÓN DE MURCIA      |         |
|---------------------|-----------------------|--------|-----------------------|---------|
|                     | Estableci-<br>mientos | Plazas | Estableci-<br>mientos | Plazas  |
| HOTELES .....       | 1                     | 46     | 156                   | 17.794  |
| 5 estrellas .....   | -                     | -      | 2                     | 483     |
| 4 estrellas .....   | -                     | -      | 36                    | 9.479   |
| 3 estrellas .....   | 1                     | 46     | 45                    | 4.698   |
| 2 estrellas .....   | -                     | -      | 43                    | 2.030   |
| 1 estrella .....    | -                     | -      | 30                    | 1.104   |
| CASAS RURALES ..... | 4                     | 24     | 461                   | 2.867   |
| RESTAURANTES .....  | 16                    | 2.456  | 1.995                 | 194.645 |
| Primera .....       | -                     | -      | 6                     | 1.012   |
| Segunda .....       | -                     | -      | 23                    | 6.187   |
| Tercera .....       | 2                     | 540    | 338                   | 51.270  |
| Cuarta .....        | 14                    | 1.916  | 1.628                 | 136.176 |
| CAFETERÍAS.....     | 1                     | ..     | 508                   | 17.617  |
| Primera .....       | -                     | -      | 9                     | 1.107   |
| Segunda .....       | 1                     | ..     | 499                   | 16.510  |

Nota: Son datos a 31 de diciembre.

Fuente: Consejería de Turismo y Consumo. Dirección General de Infraestructuras de Turismo.

## A.9. TRANSPORTES Y COMUNICACIONES

### A.9.1. PARQUE DE VEHÍCULOS POR TIPO. 2004-2006

|                                     | CALASPARRA   |              |              | R. MURCIA      |
|-------------------------------------|--------------|--------------|--------------|----------------|
|                                     | 2004         | 2005         | 2006         | 2006           |
| Turismos .....                      | 3.808        | 4.027        | 4.274        | 643.318        |
| Camiones .....                      | 1.328        | 1.418        | 1.497        | 156.302        |
| Autobuses .....                     | 7            | 7            | 8            | 1.807          |
| Motocicletas .....                  | 267          | 315          | 376          | 67.332         |
| Tractores Industriales.....         | 154          | 162          | 197          | 12.064         |
| Otros vehículos .....               | 210          | 256          | 337          | 27.690         |
| Ciclomotores .....                  | ..           | 937          | 959          | 119.624        |
| <b>TOTAL .....</b>                  | <b>5.774</b> | <b>6.185</b> | <b>6.689</b> | <b>908.513</b> |
| Vehículos por 1.000 habitantes..... | 597          | 627          | 671          | 663            |

Nota: En el total no se incluyen los ciclomotores.

Fuente: Ministerio del Interior. D. G. de Tráfico. Observatorio Nacional de Seguridad Vial.  
CREM. Padrón Municipal de Habitantes.

### G.7. Número de vehículos por 1000 habitantes. 1997-2006

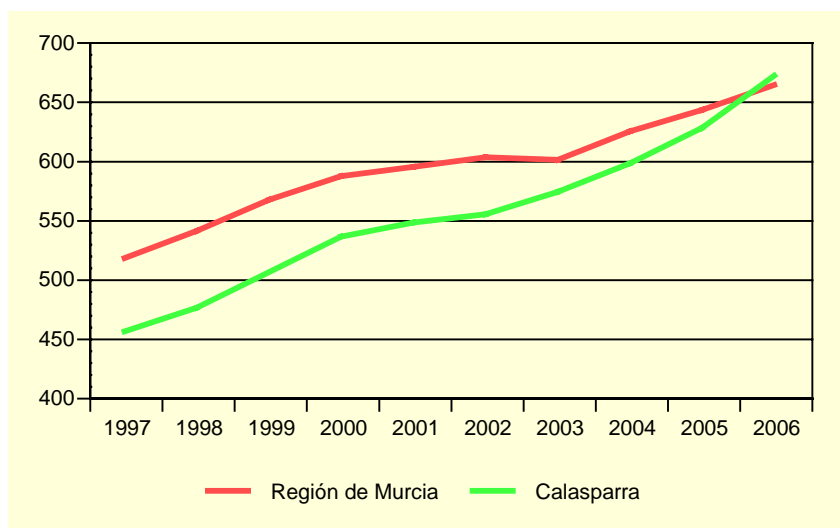

Fuente: Ministerio del Interior. D. G. de Tráfico. Observatorio Nacional de Seguridad Vial.  
CREM. Padrón Municipal de Habitantes.

### A.9.2. CORRESPONDENCIA NACIDA Y DISTRIBUIDA. 2003-2006

Miles

|                                       | CALASPARRA   |              |              |              | R. MURCIA        |
|---------------------------------------|--------------|--------------|--------------|--------------|------------------|
|                                       | 2003         | 2004         | 2005         | 2006         | 2006             |
| <b>CORRESPONDENCIA NACIDA .....</b>   | <b>97,5</b>  | <b>109,5</b> | <b>118,6</b> | <b>145,2</b> | <b>51.761,9</b>  |
| Ordinaria .....                       | 85,9         | 93,5         | 101,6        | 130,5        | 48.266,5         |
| Certificada.....                      | 11,6         | 16,0         | 17,0         | 14,7         | 3.495,4          |
| <b>CORRESPONDENCIA DISTRIBUIDA...</b> | <b>828,1</b> | <b>939,7</b> | <b>967,9</b> | <b>919,7</b> | <b>137.767,4</b> |
| Domicilio .....                       | 749,1        | 855,5        | 893,0        | 892,5        | 127.404,2        |
| Oficina.....                          | 79,0         | 83,8         | 74,9         | 27,3         | 9.043,0          |
| Ruta directa .....                    | -            | 0,4          | -            | -            | 1.320,2          |

Fuente: Organismo Autónomo de Correos y Telégrafos. Jefatura Provincial de Murcia.



## A.9. TRANSPORTES Y COMUNICACIONES

### A.9.3. GIROS RECIBIDOS Y EXPEDIDOS. 2003-2006

|                             | CALASPARRA |       |       |       | R. MURCIA |
|-----------------------------|------------|-------|-------|-------|-----------|
|                             | 2003       | 2004  | 2005  | 2006  | 2006      |
| GIROS EXPEDIDOS.....        | 3.918      | 2.383 | 2.392 | 4.187 | 483.358   |
| Giros nacionales .....      | 3.882      | 2.349 | 2.374 | 4.141 | 474.598   |
| Giros ordinarios .....      | 3.653      | 2.193 | 2.243 | 3.981 | 454.685   |
| Giros urgentes .....        | 229        | 156   | 131   | 160   | 19.913    |
| Giros internacionales ..... | 36         | 34    | 18    | 46    | 8.760     |
| GIROS RECIBIDOS.....        | 539        | 323   | 106   | 324   | 69.166    |
| Giros nacionales .....      | 517        | 306   | ..    | ..    | ..        |
| Giros ordinarios .....      | 347        | 168   | 78    | 266   | 61.074    |
| Giros urgentes .....        | 170        | 138   | 28    | 58    | 8.092     |
| Giros internacionales ..... | 22         | 17    | ..    | ..    | ..        |

Nota: En el año 2004 sólo se contemplan los datos correspondientes a los meses de enero a junio y en el 2005 de junio a diciembre. Para el 2006 los giros ordinarios recibidos contemplan tanto los nacionales como los internacionales.

Fuente: Organismo Autónomo de Correos y Telégrafos. Jefatura Provincial de Murcia.

### G.8. Evolución del tráfico telegráfico. 1997-2006

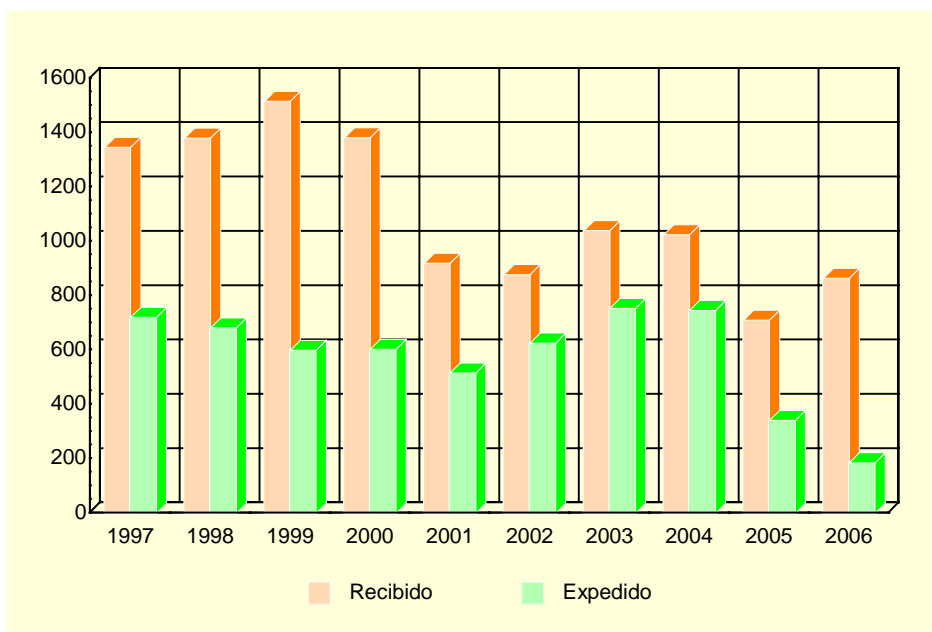

Fuente: Organismo Autónomo de Correos y Telégrafos. Jefatura Provincial de Murcia.

## A.10. SANIDAD Y SERVICIOS SOCIALES

### A.10.1. NÚMERO DE FARMACIAS. 2001-2007

|            | CALASPARRA | REGIÓN DE MURCIA |
|------------|------------|------------------|
| 2001 ..... | 4          | 543              |
| 2002 ..... | 4          | 538              |
| 2003 ..... | 4          | 540              |
| 2004 ..... | 4          | 544              |
| 2005 ..... | 4          | 544              |
| 2006 ..... | 4          | 546              |
| 2007 ..... | 4          | 547              |

Nota: Son datos a 31 de diciembre. Los datos del año 2001 están actualizados a 04-12.

Fuente: Consejería de Sanidad. Dirección General de Planificación, Financiación Sanitaria y Política Farmacéutica.

### A.10.2. VACUNACIONES. 2003-2006

|                    | CALASPARRA |       |      |      | REGIÓN DE MURCIA |         |        |        |
|--------------------|------------|-------|------|------|------------------|---------|--------|--------|
|                    | 2003       | 2004  | 2005 | 2006 | 2003             | 2004    | 2005   | 2006   |
| Polio .....        | 424        | 53    | ..   | ..   | 77.673           | 12.105  | ..     | ..     |
| TV .....           | 193        | 189   | 232  | 247  | 37.761           | 29.764  | 33.418 | 39.126 |
| HB .....           | 274        | 599   | 690  | 327  | 42.630           | 74.294  | 92.118 | 43.664 |
| Td .....           | 356        | 17    | 583  | 376  | 52.132           | 16.555  | 59.237 | 51.977 |
| DTP-HB-Hib .....   | 224        | 34    | ..   | ..   | 47.336           | 8.241   | ..     | ..     |
| DTPa-Hib .....     | 99         | 19    | ..   | ..   | 15.490           | 3.058   | ..     | ..     |
| DTPa .....         | 99         | 89    | 121  | 102  | 14.473           | 12.582  | 15.124 | 14.535 |
| Hexavalente .....  | ..         | ..    | ..   | 199  | ..               | ..      | ..     | 43.179 |
| Pentavalente ..... | ..         | 325   | 444  | 144  | ..               | 54.750  | 73.166 | 27.622 |
| Men C .....        | 226        | 1.335 | 222  | 255  | 47.472           | 167.630 | 36.579 | 53.732 |

TV: Sarampión, Rubeola, Parotiditis.

Hb: Hepatitis B.

Td: Tétanos, difteria (adultos).

DTP-HB-Hib: Difteria, Tétanos, Tosferina, Hepatitis B, Haemophilus influenzae tipo b.

DTPa-Hib: Difteria, Tétanos, Tosferina (acelular), Haemophilus influenzae tipo b.

DTPa: Difteria, Tétanos, Tosferina (acelular).

Hexavalente: Difteria, Tétanos, Tosferina (acelular), Haemophilus influenzae tipo b, Hepatitis B, Polio inactivada.

Pentavalente: Difteria, Tétanos, Tosferina (acelular), Haemophilus influenzae tipo b, Polio Inactivada.

Men C: Meningococo C.

Fuente: Consejería de Sanidad. Dirección General de Salud Pública.

## A.10. SANIDAD Y SERVICIOS SOCIALES

### A.10.3. ENFERMEDADES DE DECLARACIÓN OBLIGATORIA. CASOS. 2006

|                                       | CALASPARRA | R. MURCIA |
|---------------------------------------|------------|-----------|
| Brucelosis.....                       | -          | 8         |
| Disentería bacilar .....              | -          | 3         |
| Enfermedad meningocócica.....         | -          | 23        |
| Fiebre exantemática mediterránea..... | -          | 6         |
| Fiebres tifoidea y paratifoidea ..... | -          | 4         |
| Gripe .....                           | 41         | 12.540    |
| Hepatitis A.....                      | -          | 30        |
| Hepatitis B.....                      | -          | 24        |
| Infección gonocócica.....             | -          | 45        |
| Legionelosis .....                    | -          | 28        |
| Leishmaniasis .....                   | -          | 4         |
| Meningitis tuberculosa.....           | -          | 4         |
| Otras hepatitis víricas.....          | -          | 19        |
| Otras meningitis .....                | -          | 130       |
| Otras tuberculosis .....              | -          | 34        |
| Paludismo .....                       | -          | 5         |
| Parotiditis .....                     | -          | 84        |
| Sífilis .....                         | -          | 57        |
| Tosferina .....                       | -          | 2         |
| Toxiinfección alimentaria.....        | 7          | 397       |
| Tuberculosis respiratoria.....        | 1          | 175       |
| Varicela .....                        | 265        | 14.076    |

Fuente: Consejería de Sanidad. Dirección General de Salud Pública.

## A.10. SANIDAD Y SERVICIOS SOCIALES

### A.10.4. DEFUNCIONES SEGÚN GRANDES GRUPOS DE CAUSA DE MUERTE. 2005

|   | CALASPARRA |         |       |        | R. MURCIA |
|---|------------|---------|-------|--------|-----------|
|   | Hombres    | Mujeres | Total | %      | %         |
| I. Ciertas enfermedades infecciosas y parasitarias .....  | 1          | 1       | 2     | 1,87   | 1,56      |
| II. Neoplasias.....   | 8          | 7       | 15    | 14,02  | 24,52     |
| III. Enfermedades de la sangre y de los órganos hematopoyéticos, y ciertos trastornos que afectan el mecanismo de la inmunidad..... | -          | -       | -     | -      | 0,37      |
| IV. Enfermedades endocrinas, nutricionales y metabólicas .....  | 2          | -       | 2     | 1,87   | 3,01      |
| V. Trastornos mentales y del comportamiento.....  | -          | 2       | 2     | 1,87   | 2,31      |
| VI. Enfermedades del sistema nervioso .....   | 3          | 5       | 8     | 7,48   | 3,77      |
| VII. Enfermedades del ojo y sus anexos.....   | -          | -       | -     | -      | -         |
| VIII. Enfermedad del oído y de la apófisis mastoides .....  | -          | -       | -     | -      | 0,03      |
| IX. Enfermedades del sistema circulatorio .....   | 18         | 21      | 39    | 36,45  | 33,92     |
| X. Enfermedades del sistema respiratorio .....  | 11         | 5       | 16    | 14,95  | 13,13     |
| XI. Enfermedades del sistema digestivo.....   | 4          | 5       | 9     | 8,41   | 5,22      |
| XII. Enfermedades de la piel y del tejido subcutáneo .....  | -          | 1       | 1     | 0,93   | 0,31      |
| XIII. Enfermedades del sistema osteo muscular y del tejido conjuntivo.....  | -          | 1       | 1     | 0,93   | 0,83      |
| XIV. Enfermedades del sistema genitourinario .....  | 2          | 1       | 3     | 2,80   | 3,03      |
| XV. Embarazo, parto y puerperio .....   | -          | -       | -     | -      | 0,01      |
| XVI. Ciertas afecciones originadas en el período perinatal .....  | -          | -       | -     | -      | 0,41      |
| XVII. Malformaciones congénitas, deformidades y anomalías cromosómicas .....  | -          | -       | -     | -      | 0,46      |
| XVIII. Síntomas, signos y hallazgos anormales clínicos y de laboratorio, no clasificados en otra parte.....                         | 1          | 2       | 3     | 2,80   | 1,84      |
| XX. Causas externas .....   | 6          | -       | 6     | 5,61   | 5,26      |
| TOTAL .....   | 56         | 51      | 107   | 100,00 | 100,00    |

Fuente: CREM y Servicio de Epidemiología. *Mortalidad por Causas.*

### G.9. Distribución de las defunciones según la causa de muerte. 2005

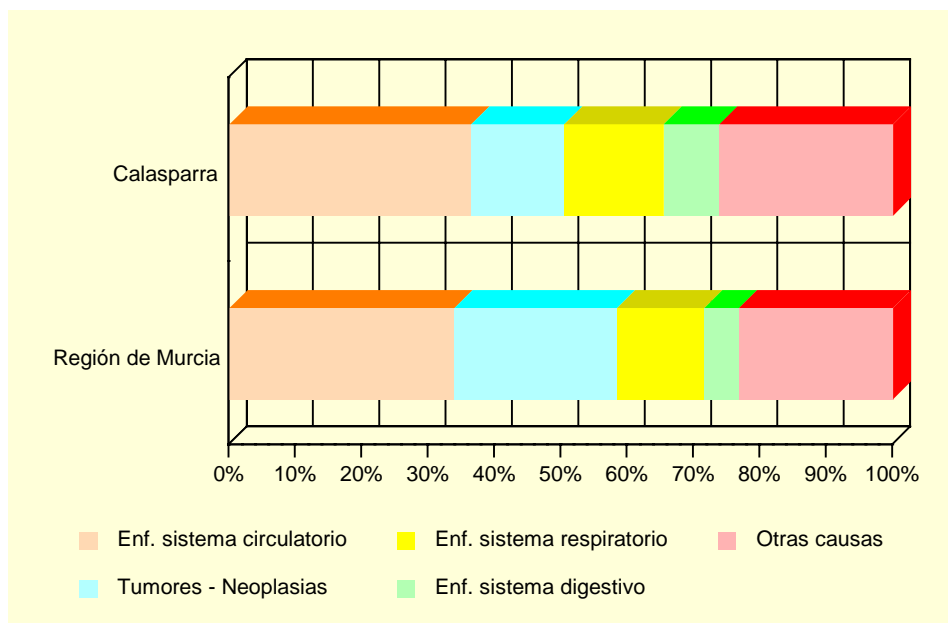

Fuente: CREM y Servicio de Epidemiología. *Mortalidad por Causas.*

## A.10. SANIDAD Y SERVICIOS SOCIALES

---

### A.10.5. RECURSOS SOCIALES. 2006

|  | CALASPARRA | REGIÓN DE MURCIA |
|--|------------|------------------|
| PERSONAS CON DISCAPACIDAD                              |            |                  |
| Servicio de Atención a Personas con Discapacidad ..... | 1          | 126              |
| PERSONAS MAYORES                                       |            |                  |
| Residencia para Personas Mayores .....                 | 1          | 47               |
| Centro de Estancias Diurnas para Personas Mayores..... | 1          | 38               |
| Centro de Atención a Personas Mayores.....             | 3          | 243              |
| MUJERES  |            |                  |
| Centro de Mujer en General.....                        | 1          | 136              |

*Fuente:* Consejería de Política Social, Mujer e Inmigración. Dirección General de Familia y Menor.

## A.11. EDUCACIÓN Y CULTURA

### A.11.1. NÚMERO DE UNIDADES Y ALUMNOS MATRICULADOS EN EDUCACIÓN INFANTIL, PRIMARIA Y EDUCACIÓN ESPECIAL. CURSO 06/07 (\*)

|  | CALASPARRA       |                  |       | R. MURCIA |
|--|------------------|------------------|-------|-----------|
|  | Centros Públicos | Centros Privados | TOTAL | TOTAL     |
| <b>INFANTIL Y PRIMARIA</b>   |                  |                  |       |           |
| Unidades.....  | 40               | 9                | 49    | 7.005     |
| Alumnos matriculados (1).....  | 847              | 247              | 1.094 | 152.267   |
| Infantil.....  | 262              | 81               | 343   | 57.636    |
| Educación primaria.....  | 585              | 166              | 751   | 94.631    |
| Alumnos con necesidades educativas especiales (infantil y primaria)..... | 49               | 27               | 76    | 10.824    |
| <b>EDUCACIÓN ESPECIAL</b>  |                  |                  |       |           |
| Unidades.....  | -                | -                | -     | 196       |
| Centros específicos.....   | -                | -                | -     | 32        |
| Alumnos matriculados.....  | -                | -                | -     | 988       |

(\*) *Datos provisionales.*

(1) *El total de alumnos matriculados es la suma de las categorías Infantil y Educación primaria.*

Fuente: Consejería de Educación, Ciencia e Investigación. Secretaría General.

### A.11.2. NÚMERO DE UNIDADES Y ALUMNOS MATRICULADOS EN ENSEÑANZA SECUNDARIA OBLIGATORIA, BACHILLERATO Y CICLOS FORMATIVOS. CURSO 06/07 (\*)

|   | CALASPARRA       |                  |       | R. MURCIA |
|---|------------------|------------------|-------|-----------|
|   | Centros Públicos | Centros Privados | TOTAL | TOTAL     |
| <b>ESO Y BACHILLERATO LOGSE</b>   |                  |                  |       |           |
| Unidades.....   | 20               | 4                | 24    | 3.281     |
| Alumnos ESO Y BACHILLERATO LOGSE.....   | 483              | 113              | 596   | 85.383    |
| ESO.....  | 383              | 113              | 496   | 64.153    |
| Primer ciclo.....   | 222              | 66               | 288   | 35.532    |
| Segundo ciclo.....  | 161              | 47               | 208   | 28.621    |
| Bachillerato LOGSE.....   | 100              | -                | 100   | 21.230    |
| Alumnos con necesidades educativas especiales (ESO Y BACHILLERATO LOGSE)..... | 32               | 12               | 44    | 4.883     |
| <b>CICLOS FORMATIVOS</b>  |                  |                  |       |           |
| Unidades.....   | 1                | -                | 1     | 652       |
| Alumnos matriculados.....   | 27               | -                | 27    | 12.368    |
| Ciclos formativos Grado Medio.....  | 27               | -                | 27    | 6.594     |
| Ciclos formativos Grado Superior.....   | -                | -                | -     | 5.774     |

(\*) *Datos provisionales.*

Fuente: Consejería de Educación, Ciencia e Investigación. Secretaría General.

## A.11. EDUCACIÓN Y CULTURA

### G.10. Evolución de los alumnos matriculados en enseñanzas infantil y primaria y enseñanzas medias. Curso 02/03 – Curso 06/07

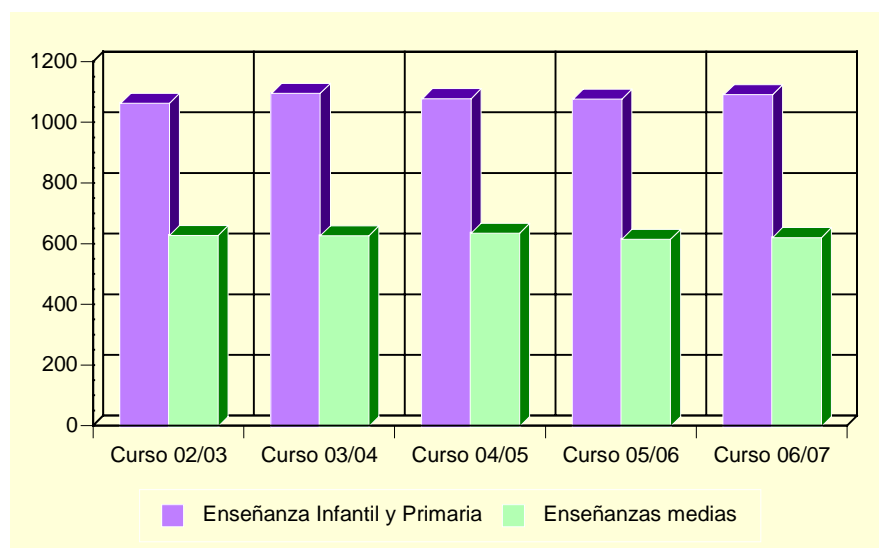

Fuente: Consejería de Educación, Ciencia e Investigación. Secretaría General.

### A.11.3. POBLACIÓN EN VIVIENDAS FAMILIARES DE 16 Y MÁS AÑOS POR NIVEL DE FORMACIÓN (%). 2001

|   | CALASPARRA | REGIÓN DE MURCIA |
|---|------------|------------------|
| TOTAL .....   | 7.503      | 970.449          |
| Analfabetos .....                                     | 5,13       | 3,22             |
| Sin estudios.....                                     | 30,13      | 15,84            |
| Primer grado .....                                    | 24,54      | 21,67            |
| Segundo grado: ESO, EGB, Bachillerato Elemental ..... | 21,48      | 29,46            |
| Segundo grado: Bachillerato Superior.....             | 6,92       | 10,71            |
| Segundo grado: FP Grado Medio.....                    | 2,79       | 4,06             |
| Segundo grado: FP Grado Superior.....                 | 2,93       | 3,95             |
| Tercer grado: Diplomatura .....                       | 4,11       | 6,07             |
| Tercer grado: Licenciatura .....                      | 1,95       | 4,63             |
| Tercer grado: Doctorado .....                         | 0,03       | 0,39             |

Fuente: INE. Censos de Población y Viviendas. 2001

## A.11. EDUCACIÓN Y CULTURA

### A.11.4. TASAS DE ESCOLARIDAD SEGÚN SEXO, EDAD Y QUE LOS ESTUDIOS SEAN REGLADOS O NO (%). 2001

|                           | CALASPARRA |         | REGIÓN DE MURCIA |         |
|---------------------------|------------|---------|------------------|---------|
|                           | Hombres    | Mujeres | Hombres          | Mujeres |
| ENSEÑANZA REGLADA .....   | 5,33       | 8,54    | 8,91             | 9,62    |
| De 16 años.....           | 70,49      | 86,67   | 75,44            | 84,09   |
| De 17 años.....           | 51,67      | 80,65   | 62,39            | 74,38   |
| De 18 años.....           | 37,04      | 68,00   | 49,76            | 62,53   |
| De 19 años.....           | 28,57      | 52,11   | 43,05            | 53,42   |
| De 20 años.....           | 23,88      | 51,47   | 34,90            | 46,84   |
| De 21 años.....           | 16,36      | 38,33   | 30,54            | 39,43   |
| De 22 años.....           | 11,69      | 30,56   | 26,30            | 31,15   |
| De 23 años.....           | 11,11      | 22,08   | 22,75            | 25,80   |
| De 24 años.....           | 7,79       | 18,18   | 18,76            | 21,34   |
| De 25 a 29 años.....      | 5,62       | 6,59    | 8,47             | 9,51    |
| De 30 a 39 años.....      | 1,68       | 2,33    | 2,38             | 2,47    |
| De 40 ó más años.....     | 0,15       | 0,48    | 0,60             | 0,59    |
| ENSEÑANZA NO REGLADA..... | 1,65       | 2,35    | 2,34             | 3,03    |
| De 16 años.....           | -          | 2,22    | 2,64             | 2,05    |
| De 17 años.....           | -          | 3,23    | 2,90             | 3,70    |
| De 18 años.....           | 1,85       | 6,00    | 3,62             | 5,13    |
| De 19 años.....           | 5,71       | 4,23    | 3,84             | 5,55    |
| De 20 años.....           | 4,48       | 2,94    | 3,89             | 5,71    |
| De 21 años.....           | 7,27       | 8,33    | 4,09             | 6,10    |
| De 22 años.....           | 2,60       | 5,56    | 4,25             | 6,56    |
| De 23 años.....           | 5,56       | 5,19    | 4,10             | 7,40    |
| De 24 años.....           | 6,49       | 4,55    | 4,44             | 6,79    |
| De 25 a 29 años.....      | 4,45       | 5,22    | 4,02             | 5,98    |
| De 30 a 39 años.....      | 1,80       | 4,66    | 2,87             | 4,11    |
| De 40 ó más años.....     | 0,35       | 0,38    | 1,10             | 1,18    |

Nota: La tasa de escolaridad es el porcentaje de personas de 16 años o más que están recibiendo algún tipo de enseñanza. Los estudios no reglados son: Cursos del INEM, Escuela Taller u otros cursos para parados, cursos de formación promovidos por la empresa, otros cursos no reglados (idiomas, preparación oposiciones, etc).

Fuente: INE. Censos de Población y Viviendas. 2001

### A.11.5. BIBLIOTECAS. 2006

|                            | CALASPARRA | REGIÓN DE MURCIA |
|----------------------------|------------|------------------|
| Número de bibliotecas..... | 1          | 86               |
| Volúmenes .....            | 12.404     | 1.116.293        |
| Audiovisuales .....        | 66         | 144.950          |
| Usuarios .....             | 13.538     | 2.467.512        |
| Préstamos .....            | 381        | 1.188.247        |
| Socios .....               | 1.064      | 284.044          |
| Actos culturales.....      | 148        | 6.654            |

Nota: Los datos son de bibliotecas públicas municipales. En la Región de Murcia se incluye el servicio de la Biblioteca Regional.

Fuente: Consejería de Cultura, Juventud y Deportes. Dirección General del Libro, Archivos y Bibliotecas.



## A.12. ADMINISTRACIONES PÚBLICAS Y FINANZAS

### A.12.1. PRESUPUESTO DEFINITIVO DE GASTOS. 2003-2007

Euros

|                                   | 2003             | 2004              | 2005              | 2006              | 2007              |
|-----------------------------------|------------------|-------------------|-------------------|-------------------|-------------------|
| Gastos de personal .....          | 2.452.553        | 2.624.572         | 2.805.629         | 3.146.253         | 3.606.953         |
| Gastos de bienes y servicios..... | 2.502.375        | 2.938.052         | 3.156.015         | 4.031.994         | 4.472.211         |
| Gastos financieros .....          | 87.000           | 68.000            | 63.000            | 104.000           | 136.000           |
| Transferencias corrientes.....    | 210.552          | 295.989           | 312.736           | 328.588           | 383.440           |
| Inversiones reales .....          | 4.479.073        | 5.689.628         | 4.478.492         | 5.071.301         | 7.527.075         |
| Transferencias de capital .....   | 6.000            | 84.000            | 117.415           | 82.017            | 143.613           |
| Activos financieros .....         | 24.040           | 24.040            | 24.040            | 24.040            | 24.040            |
| Pasivos financieros .....         | 147.000          | 163.000           | 158.000           | 121.000           | 200.000           |
| <b>TOTAL GASTOS.....</b>          | <b>9.908.592</b> | <b>11.887.281</b> | <b>11.115.328</b> | <b>12.909.194</b> | <b>16.493.332</b> |

Nota: No incluye Organismos Autónomos.

Fuente: Ayuntamiento de Calasparra.

### A.12.2. PRESUPUESTO DEFINITIVO DE INGRESOS. 2003-2007

Euros

|                                     | 2003             | 2004              | 2005              | 2006              | 2007              |
|-------------------------------------|------------------|-------------------|-------------------|-------------------|-------------------|
| Impuestos directos .....            | 910.000          | 954.000           | 1.323.000         | 1.800.000         | 1.829.000         |
| Impuestos indirectos .....          | 180.000          | 250.000           | 865.000           | 1.190.000         | 1.200.000         |
| Tasas y otros ingresos .....        | 1.137.841        | 1.231.667         | 1.544.636         | 3.839.341         | 2.929.442         |
| Transferencias corrientes.....      | 2.332.688        | 2.033.108         | 2.162.465         | 2.814.625         | 2.756.068         |
| Ingresos patrimoniales .....        | 691.950          | 1.828.800         | 442.280           | 136.608           | 248.707           |
| Enajenación inversiones reales..... | 727.666          | 2.401.307         | 433.140           | 1.356.041         | 2.385.861         |
| Transferencias de capital .....     | 3.904.407        | 3.164.358         | 2.820.766         | 1.748.540         | 4.120.214         |
| Activos financieros .....           | 24.040           | 24.040            | 24.040            | 24.040            | 24.040            |
| Pasivos financieros .....           | -                | -                 | 1.500.000         | -                 | 1.000.000         |
| <b>TOTAL INGRESOS.....</b>          | <b>9.908.592</b> | <b>11.887.281</b> | <b>11.115.328</b> | <b>12.909.194</b> | <b>16.493.332</b> |

Nota: No incluye Organismos Autónomos.

Fuente: Ayuntamiento de Calasparra.

### A.12.3. OFICINAS BANCARIAS. 2004-2006

|                              | CALASPARRA |          |          | R. MURCIA    |
|------------------------------|------------|----------|----------|--------------|
|                              | 2004       | 2005     | 2006     | 2006         |
| BANCOS .....                 | 2          | 3        | 3        | 343          |
| CAJAS DE AHORRO .....        | 3          | 3        | 3        | 660          |
| CAJAMURCIA .....             | 1          | 1        | 1        | 244          |
| CAM .....                    | 1          | 1        | 1        | 189          |
| OTRAS CAJAS DE AHORRO.....   | 1          | 1        | 1        | 227          |
| COOPERATIVAS DE CRÉDITO..... | 2          | 2        | 2        | 253          |
| <b>TOTAL .....</b>           | <b>7</b>   | <b>8</b> | <b>8</b> | <b>1.266</b> |

Fuente: Banco de España. Departamento de Información Financiera y Central de Riesgos.



## **B. DATOS POR ENTIDADES DE POBLACIÓN**



## B.1. POBLACIÓN

### B.1.1. POBLACIÓN, POR SEXO. 2005-2007

|                       | 2005  |         |         | 2006  |         |         | 2007   |         |         |
|-----------------------|-------|---------|---------|-------|---------|---------|--------|---------|---------|
|                       | TOTAL | Hombres | Mujeres | TOTAL | Hombres | Mujeres | TOTAL  | Hombres | Mujeres |
| Calasparra .....      | 9.366 | 4.726   | 4.640   | 9.408 | 4.785   | 4.623   | 9.529  | 4.844   | 4.685   |
| Esparragal .....      | 21    | 11      | 10      | 31    | 17      | 14      | 41     | 21      | 20      |
| Hondonera .....       | 31    | 18      | 13      | 37    | 18      | 19      | 33     | 19      | 14      |
| Río Moratalla.....    | 11    | 7       | 4       | 30    | 14      | 16      | 133    | 67      | 66      |
| Río Quipar .....      | 57    | 29      | 28      | 63    | 32      | 31      | 76     | 40      | 36      |
| Valentín.....         | 376   | 186     | 190     | 400   | 200     | 200     | 470    | 242     | 228     |
| TOTAL CALASPARRA..... | 9.862 | 4.977   | 4.885   | 9.969 | 5.066   | 4.903   | 10.282 | 5.233   | 5.049   |

Fuente: CREM. Padrón Municipal de Habitantes.