

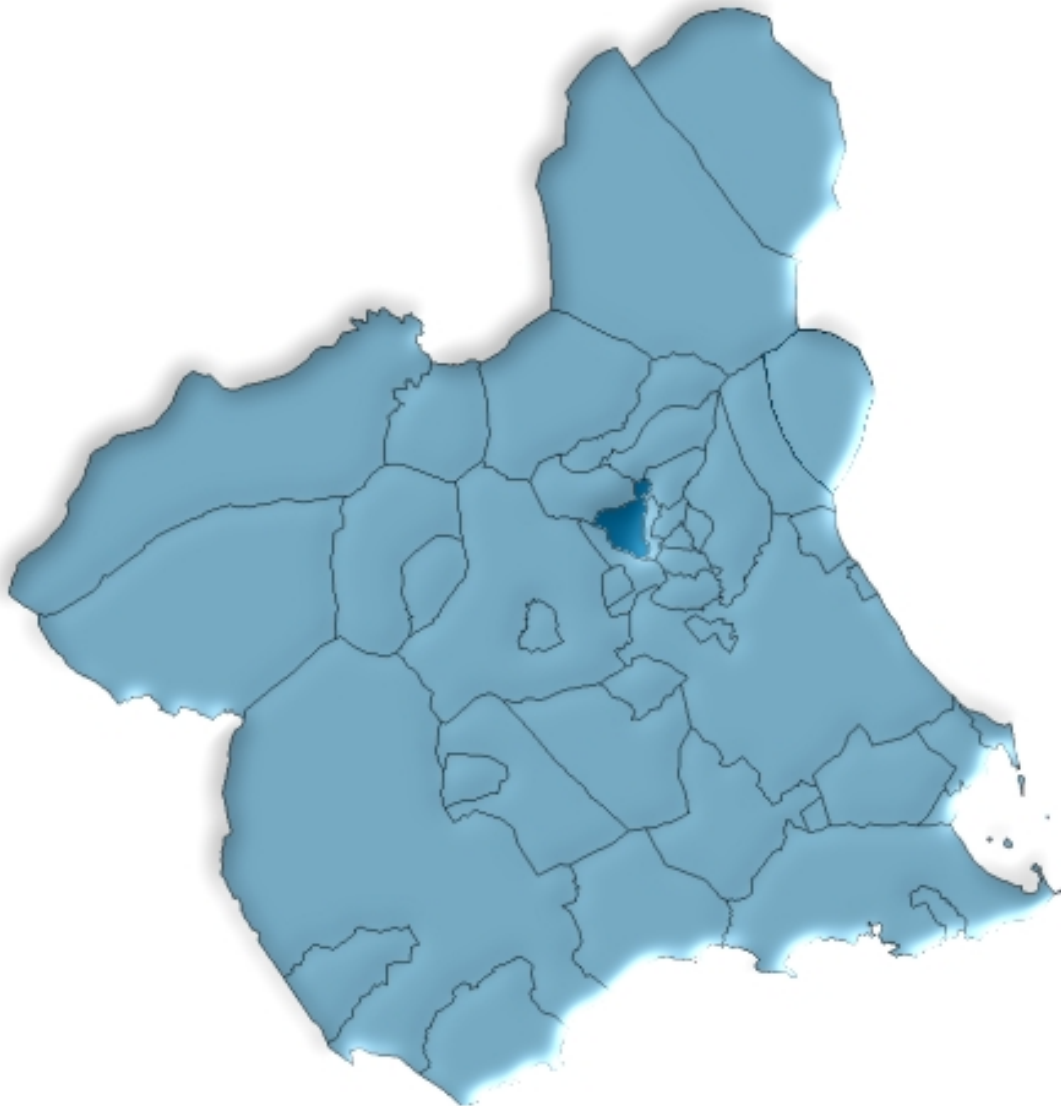

Ojós en cifras. 2006



ÍNDICE GENERAL

ÍNDICE DE TABLAS

DATOS DEL MUNICIPIO

A.1. TERRITORIO, CLIMATOLOGÍA Y MEDIO AMBIENTE	7
A.1.1. Superficie, distancia a la capital y altitud.	
A.1.2. Incendios forestales. 2000-2004.	
A.2. DEMOGRAFÍA	8
A.2.1. Población de derecho según los censos oficiales. 1900-2001.	
A.2.2. Población y densidad de población según Padrón. 2002-2006.	
A.2.3. Población según la estructura de edad. 2006.	
A.2.4. Indicadores de estructura demográfica. 2006.	
A.2.5. Movimiento natural de la población. 2001-2005.	
A.2.6. Nupcialidad, natalidad y mortalidad. 2005.	
A.2.7. Inmigrantes y emigrantes por lugar de procedencia o destino. 2005.	
A.2.8. Saldos migratorios totales. 2002-2005.	
A.3. MERCADO DE TRABAJO	12
A.3.1. Tasas de actividad y paro por sexo y edad. 2001.	
A.3.2. Paro registrado por sexo. 2006.	
A.4. AGRICULTURA Y GANADERÍA.....	13
A.4.1. Distribución general de la tierra. 2005.	
A.4.2. Superficie dedicada a cada grupo de cultivo. 2005.	
A.4.3. Superficie dedicada al cultivo de invernaderos, cultivos acolchados y riego localizado. 2005.	
A.4.4. Número de unidades ganaderas por especie. Censo 1999.	
A.5. CONSTRUCCIÓN Y VIVIENDA	15
A.5.1. Viviendas visadas y terminadas. 2001-2005.	
A.5.2. Viviendas por clase. 2001.	
A.5.3. Viviendas por superficie útil. 2001.	
A.6. EMPRESAS Y ESTABLECIMIENTOS	17
A.6.1. Número de empresas con establecimientos en la Región de Murcia por actividad principal y nivel de empleo. 2004.	
A.6.2. Número de establecimientos y empleo por actividad principal del establecimiento. 2004	

A.7. TURISMO	20
A.7.1. Equipamiento turístico. 2006.	
A.8. TRANSPORTES Y COMUNICACIONES	21
A.8.1. Parque de vehículos por tipo. 2004-2005.	
A.9. SANIDAD Y SERVICIOS SOCIALES	22
A.9.1. Número de farmacias. 2001-2005.	
A.9.2. Vacunaciones. 2002-2005.	
A.9.3. Enfermedades de declaración obligatoria. Casos. 2005.	
A.9.4. Defunciones según grandes grupos de causa de muerte. 2004.	
A.9.5. Recursos sociales. 2005.	
A.10. EDUCACIÓN Y CULTURA	26
A.10.1. Población en viviendas familiares de 16 y más años por nivel de formación (%). 2001.	
A.10.2. Tasas de escolaridad según sexo, edad y que los estudios sean reglados o no (%). 2001.	
A.11. ADMINISTRACIONES PÚBLICAS Y FINANZAS	27
A.11.1. Presupuesto definitivo de gastos. 2002-2006.	
A.11.2. Presupuesto definitivo de ingresos. 2002-2006.	

DATOS POR ENTIDADES DE POBLACIÓN

B.1. POBLACIÓN	31
B.1.1. Población por sexo. 2004-2006.	

ÍNDICE DE GRÁFICOS

G.1. Evolución de la población de derecho según los censos oficiales. 1900-2001
G.2. Pirámide de población. 2006
G.3. Movimiento natural de la población. 2005
G.4. Tasas de actividad y de paro. 2001
G.5. Distribución general de la tierra. 2005
G.6. Evolución de las viviendas terminadas. 1997-2005
G.7. Número de vehículos por 1000 habitantes. 1996-2005
G.8. Distribución de las defunciones según la causa de muerte. 2004

SÍMBOLOS UTILIZADOS

- Cero o menor que 0,5
- .. Falta de dato
- % Tanto por ciento
- Las cifras decimales van precedidas de una coma (,)
- Los millares y millones se separan por un punto (.)
- Las casillas en blanco – Dato sin sentido

A. DATOS DEL MUNICIPIO

A.1. TERRITORIO, CLIMATOLOGÍA Y MEDIO AMBIENTE

A.1.1. SUPERFICIE, DISTANCIA A LA CAPITAL Y ALTITUD.

MUNICIPIO DE OJÓS

Extensión del municipio	45,3 Km ²
Distancia a la capital	32,0 Km
Altitud	122,0 m.

Fuente: Instituto Geográfico Nacional.
INE. Delegación Provincial de Murcia. *Reseña Estadística de Murcia. 1974.*
INE. *Nomenclátor.*

A.1.2. INCENDIOS FORESTALES. 2000-2004

	OJÓS		REGIÓN DE MURCIA	
	Nº incendios	Hectáreas	Nº incendios	Hectáreas
2000	2	0,09	180	141,16
2001	1	0,02	141	82,76
2002	1	0,04	153	85,17
2003	5	0,24	160	122,01
2004	2	0,26	113	437,48

Fuente: Consejería de Industria y Medio Ambiente. Dirección General del Medio Natural.

A.2. DEMOGRAFÍA

A.2.1. POBLACIÓN DE DERECHO SEGÚN LOS CENSOS OFICIALES. 1900-2001

	OJÓS			R. MURCIA
	Hombres	Mujeres	Total	Total
1900	624	642	1.266	581.455
1910	676	698	1.374	620.926
1920	645	663	1.308	654.436
1930	603	624	1.227	651.979
1940	679	705	1.384	731.221
1950	569	604	1.173	755.850
1960	582	611	1.193	803.086
1970	434	454	888	832.047
1981	307	340	647	955.498
1991	333	345	678	1.045.601
2001	300	279	579	1.197.646

Fuente: INE. Censo de Población.

G.1. Evolución de la población de derecho según los censos oficiales. 1900-2001

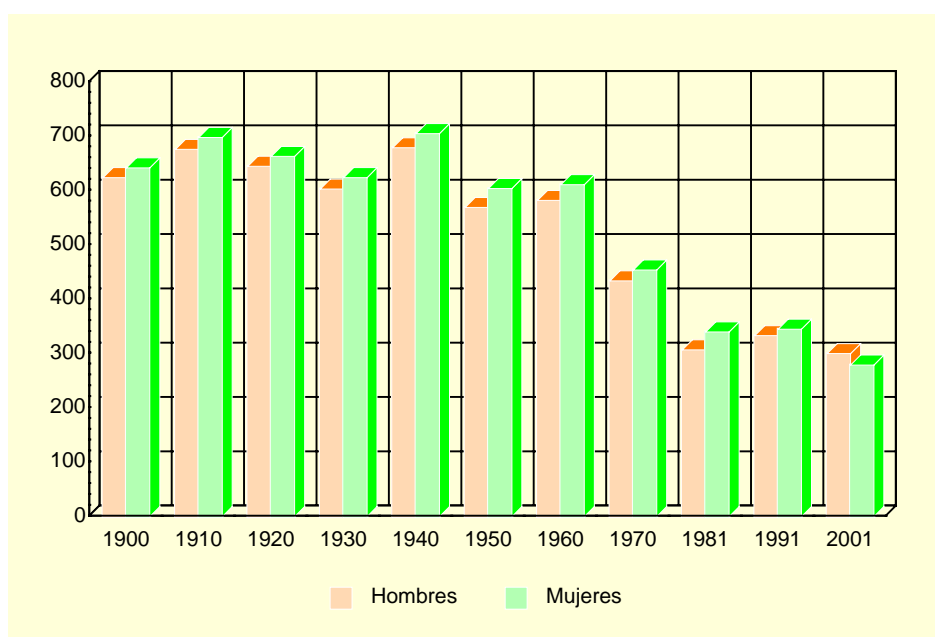

Fuente: INE. Censo de Población.

A.2.2. POBLACIÓN Y DENSIDAD DE POBLACIÓN SEGÚN PADRÓN. 2002-2006

	OJÓS					R. MURCIA
	2002	2003	2004	2005	2006	2006
Población	574	609	601	571	559	1.370.306
Hombres.....	296	300	302	292	287	697.027
Mujeres	278	309	299	279	272	673.279
Densidad de población (Habitantes/Km ²)....	13	13	13	13	12	121

Fuente: INE. Padrón Municipal de Habitantes.
Instituto Geográfico Nacional.

A.2. DEMOGRAFÍA

A.2.3. POBLACIÓN SEGÚN LA ESTRUCTURA DE EDAD. 2006

	HOMBRES	MUJERES	TOTAL
Menores de 5 años.....	4	8	12
5-9 años	11	5	16
10-14 años	11	9	20
15-19 años	24	11	35
20-24 años	19	24	43
25-29 años	24	22	46
30-34 años	20	12	32
35-39 años	19	15	34
40-44 años	31	16	47
45-49 años	22	22	44
50-54 años	20	17	37
55-59 años	21	24	45
60-64 años	15	14	29
65-69 años	12	12	24
70-74 años	19	18	37
75 y más años.....	15	43	58
TOTAL	287	272	559

Fuente: INE. Padrón Municipal de Habitantes.

G.2. Pirámide de población. 2006

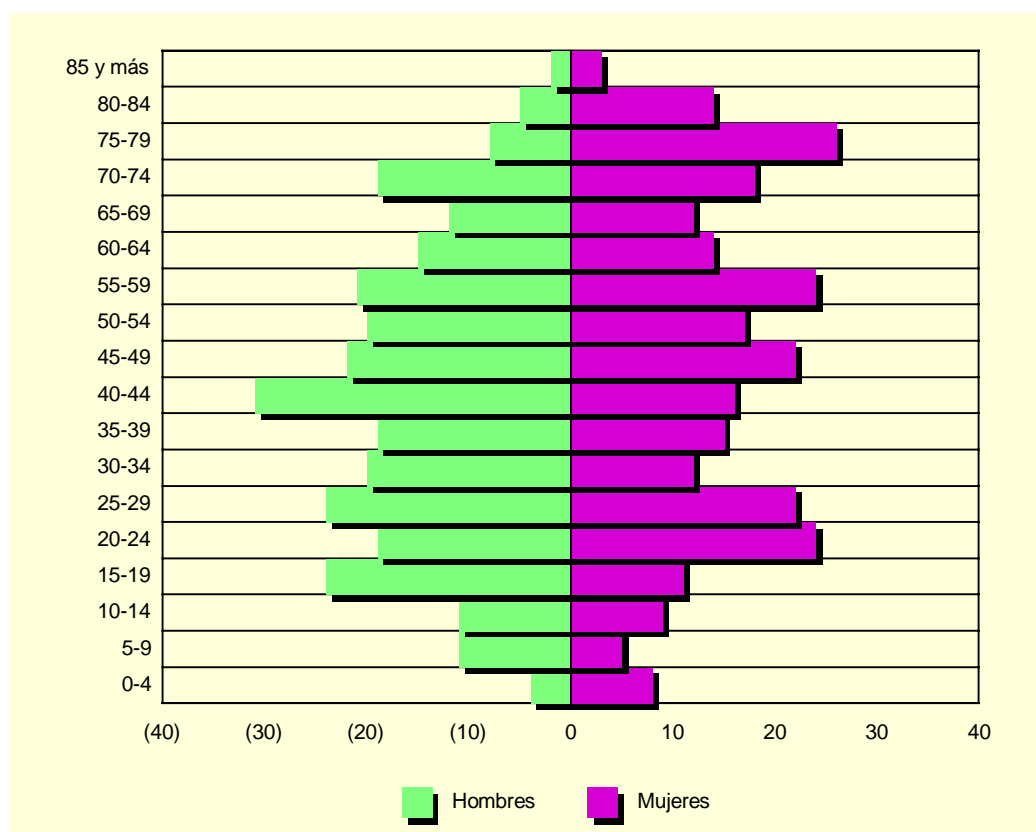

Fuente: INE. Padrón Municipal de Habitantes.

A.2. DEMOGRAFÍA

A.2.4. INDICADORES DE ESTRUCTURA DEMOGRÁFICA. 2006

	OJÓS	REGIÓN DE MURCIA
ESTRUCTURA POR EDAD		
Menores de 20 años.....	14,85	22,95
Entre 20 y 64 años.....	63,86	63,25
De 65 y más años.....	21,29	13,80
ÍNDICE DE VEJEZ		
De 65 y más años/menores de 20 años.....	143,37	60,11
ÍNDICE DE DEPENDENCIA		
Juvenil		
Menores de 20 años/Población entre 20 y 64 años ...	23,25	36,28
Anciana		
De 65 y más años/Población entre 20 y 64 años	33,33	21,81
Total		
Menores de 20 años+De 65 y más años/Población entre 20 y 64 años.....	56,58	58,09
MUJERES DE 15 A 49 AÑOS/TOTAL MUJERES.....	44,85	52,92
RAZÓN DE MASCULINIDAD		
Hombres/Mujeres.....	105,51	103,53

Nota: Datos calculados a partir de las cifras del INE. Padrón Municipal de Habitantes.

Fuente: CREM. Indicadores Demográficos.

A.2.5. MOVIMIENTO NATURAL DE LA POBLACIÓN. 2001-2005

	OJÓS					R. MURCIA
	2001	2002	2003	2004	2005	2005
Matrimonios	5	-	-	1	-	6.676
Nacimientos	6	2	4	3	6	17.330
Niños.....	4	-	2	-	3	9.005
Niñas.....	2	2	2	3	3	8.325
Defunciones.....	6	2	8	4	3	9.942
Hombres.....	4	1	5	2	2	5.241
Mujeres.....	2	1	3	2	1	4.701
Defunciones de menores de un año.....	-	-	-	-	-	86
Crecimiento vegetativo.....	-	-	-4	-1	3	7.388

Fuente: CREM. Movimiento Natural de la Población.

A.2.6. NUPCIALIDAD, NATALIDAD Y MORTALIDAD. 2005

Tasas por mil habitantes

	OJÓS	R. MURCIA
Tasa de nupcialidad	0,88	4,99
Tasa de natalidad.....	7,88	12,73
Tasa de mortalidad	6,13	7,31

Fuente: CREM. Indicadores Demográficos.

A.2. DEMOGRAFÍA

G.3. Movimiento natural de la población. 2005

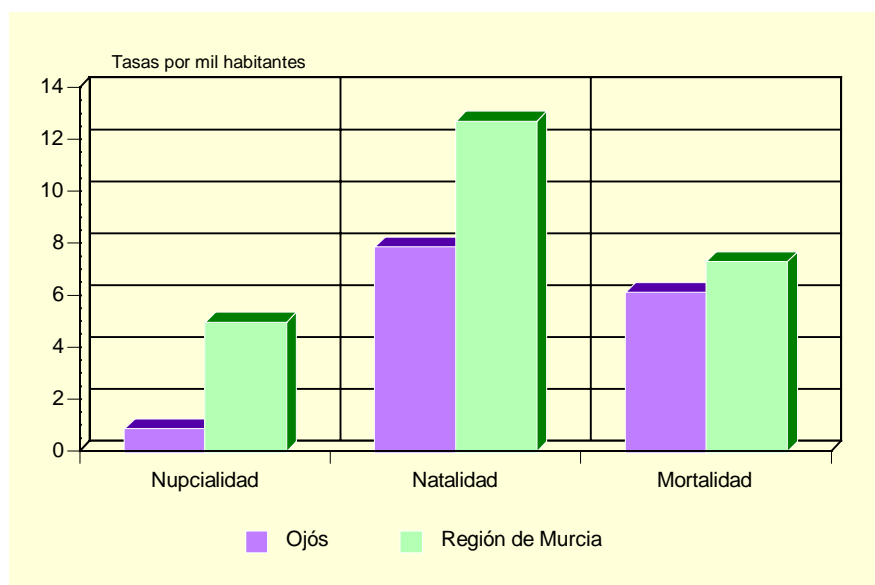

Fuente: CREM. Indicadores Demográficos.

A.2.7. INMIGRANTES Y EMIGRANTES POR LUGAR DE PROCEDENCIA O DESTINO. 2005

	INMIGRANTES	EMIGRANTES
De la misma Comunidad Autónoma.....	6	19
Españoles.....	6	19
Extranjeros.....	-	-
De otras Comunidades Autónomas.....	2	1
Españoles.....	2	1
Extranjeros.....	-	-
Del extranjero.....	-	1
Españoles.....	-	1
Extranjeros.....	-	-

Fuente: CREM. Movimientos Migratorios.

A.2.8. SALDOS MIGRATORIOS TOTALES. 2002-2005

	OJÓS	REGIÓN DE MURCIA
2002.....	54	22.556
2003.....	-3	23.939
2004.....	-28	30.364
2005.....	-13	33.953

Fuente: CREM. Movimientos Migratorios.

A.3. MERCADO DE TRABAJO

A.3.1. TASAS DE ACTIVIDAD Y PARO POR SEXO Y EDAD. 2001

	OJÓS				R. MURCIA			
	Tasa de actividad		Tasa de paro		Tasa de actividad		Tasa de paro	
	Hombres	Mujeres	Hombres	Mujeres	Hombres	Mujeres	Hombres	Mujeres
De 16 a 19 años.....	22,22	26,32	-	100,00	42,30	26,33	22,58	31,92
De 20 a 24 años.....	68,97	68,00	25,00	52,94	73,24	58,22	13,29	22,04
De 25 a 29 años.....	92,00	75,00	13,04	40,00	91,53	73,14	9,92	17,73
De 30 a 34 años.....	92,31	56,25	16,67	44,44	96,33	65,38	7,53	15,75
De 35 a 44 años.....	92,45	56,25	6,12	38,89	95,94	58,28	6,62	12,77
De 45 a 54 años.....	87,18	48,65	20,59	16,67	90,04	43,94	6,52	10,02
De 55 a 59 años.....	66,67	44,44	12,50	-	75,03	27,23	9,15	10,74
De 60 a 64 años.....	54,55	16,67	33,33	-	49,92	14,91	10,33	10,66
De 65 o más años.....	6,25	-	33,33	-	3,18	1,74	4,57	7,38
TOTAL	64,11	36,65	15,09	36,96	70,77	41,48	8,99	15,78

Fuente: INE. Censo de Población.

G.4. Tasas de actividad y de paro. 2001

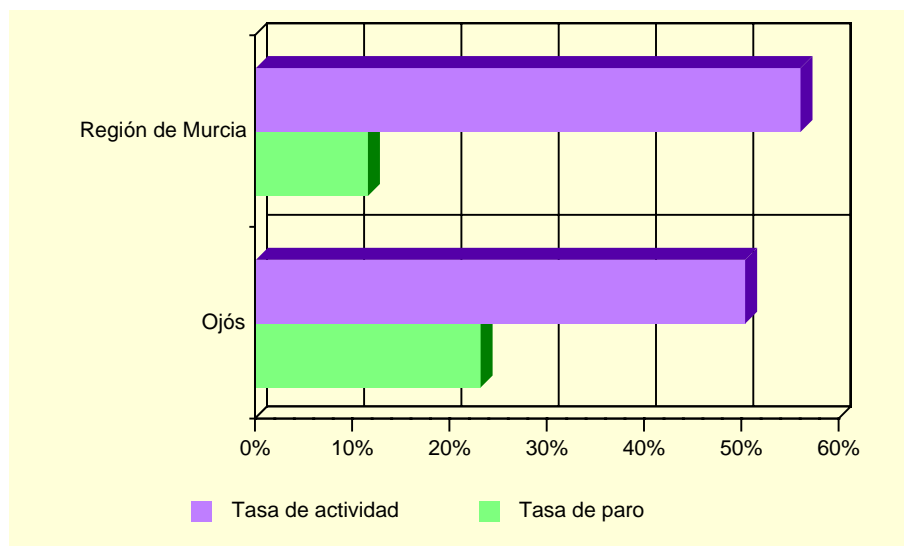

Fuente: INE. Censo de Población.

A.3.2. PARO REGISTRADO POR SEXO. 2006.

	OJÓS			REGIÓN DE MURCIA		
	Total	Hombres	Mujeres	Total	Hombres	Mujeres
Enero	28	14	14	46.584	18.020	28.564
Febrero	28	17	11	47.695	18.514	29.181
Marzo.....	24	16	8	46.379	18.123	28.256
Abril.....	29	20	9	43.833	17.384	26.449
Mayo.....	28	17	11	41.465	16.185	25.280
Junio.....	30	20	10	41.959	16.547	25.412
Julio.....	31	22	9	43.226	17.705	25.521
Agosto.....	28	19	9	45.543	19.752	25.791
Septiembre.....	21	15	6	44.472	18.510	25.962
Octubre.....	23	15	8	44.056	17.903	26.153
Noviembre.....	23	15	8	43.451	17.489	25.962
Diciembre.....	19	11	8	43.591	18.357	25.234

Fuente: Servicio Regional de Empleo y Formación.

A.4. AGRICULTURA Y GANADERÍA

A.4.1. DISTRIBUCIÓN GENERAL DE LA TIERRA (*). 2005

	HECTÁREAS	%
TIERRAS DE CULTIVO	1.432	31,41
Cultivos herbáceos.....	16	(1,12)
Barbechos y otras tierras no ocupadas	398	(27,79)
Cultivos leñosos	1.018	(71,09)
PRADOS Y PASTIZALES	-	-
Prados naturales	-	-
Pastizales.....	-	-
TERRENO FORESTAL.....	1.029	22,57
Monte maderable	729	(70,85)
Monte abierto	-	-
Monte leñoso.....	300	(29,15)
OTRAS SUPERFICIES	2.098	46,02
Erial a pastos	1.715	(81,74)
Espartizal	-	-
Terreno improductivo	219	(10,44)
Superficie no agrícola.....	153	(7,29)
Ríos y lagos	11	(0,52)
TOTAL	4.559	100,00

(*) *Datos provisionales.*

Fuente: Consejería de Agricultura y Agua. D. G. de Industrias y Asociacionismo Agrario.

G.5. Distribución general de la tierra. 2005 (*)

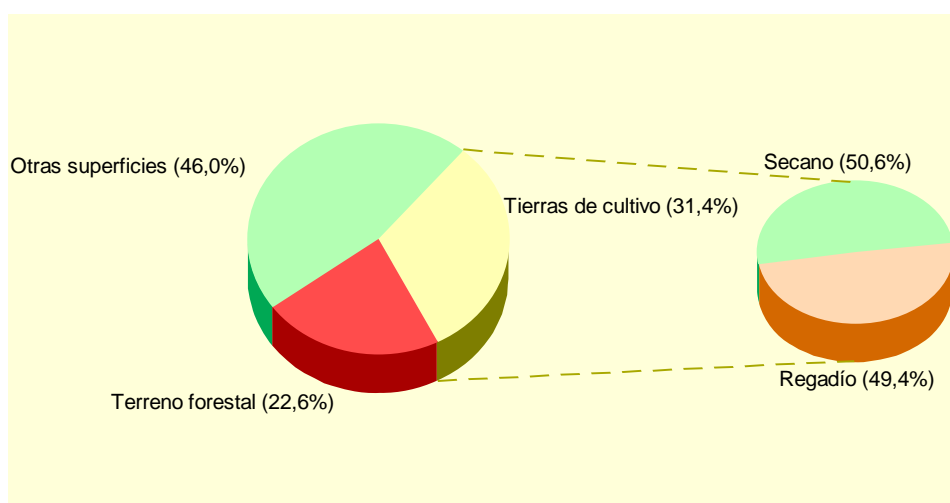

(*) *Datos provisionales.*

Fuente: Consejería de Agricultura y Agua. D. G. de Industrias y Asociacionismo Agrario.

A.4. AGRICULTURA Y GANADERÍA

A.4.2. SUPERFICIE DEDICADA A CADA GRUPO DE CULTIVO (*). 2005

	HECTÁREAS	%
Cereales grano.....	-	-
Leguminosas grano.....	-	-
Tubérculos consumo humano.....	12	1,16
Cultivos industriales.....	-	-
Cultivos forrajeros.....	-	-
Hortalizas.....	4	0,39
Flores.....	-	-
Cítricos.....	240	23,21
Frutales no cítricos.....	590	57,06
Viñedos.....	-	-
Olivar.....	188	18,18
Otros cultivos leñosos.....	-	-

(*) *Datos provisionales.*

Fuente: Consejería de Agricultura y Agua. D. G. de Industrias y Asociacionismo Agrario.

A.4.3. SUPERFICIE DEDICADA AL CULTIVO DE INVERNADEROS, CULTIVOS ACOLCHADOS Y RIEGO LOCALIZADO (*). 2005

	OJÓS	R. MURCIA
Invernaderos.....	-	6.033
Cultivos acolchados.....	-	10.953
Riego localizado.....	278	111.025

(*) *Datos provisionales.*

Fuente: Consejería de Agricultura y Agua. D. G. de Industrias y Asociacionismo Agrario.

A.4.4. NÚMERO DE UNIDADES GANADERAS POR ESPECIE. CENSO 1999

	OJÓS	R. MURCIA
Bovinos.....	-	34.300
Ovinos.....	124	57.216
Caprinos.....	7	13.544
Porcinos.....	-	403.659
Aves.....	16	31.328
Otras.....	-	1.593
TOTAL.....	147	541.641

Fuente: INE. *Censo Agrario de España.*

A.5. CONSTRUCCIÓN Y VIVIENDA

A.5.1. VIVIENDAS VISADAS Y TERMINADAS. 2001-2005

	OJÓS					R. MURCIA
	2001	2002	2003	2004	2005	2005
VIVIENDAS VISADAS	1	1	-	1	1	36.304
Protegidas.....	-	-	-	-	-	1.314
Libres.....	1	1	-	1	1	34.990
VIVIENDAS TERMINADAS.....	1	2	2	1	-	23.971
Protegidas.....	-	-	-	-	-	1.469
Libres.....	1	2	2	1	-	22.502

Fuente: Consejería de Obras Públicas, Vivienda y Transportes. Dirección General de Vivienda, Arquitectura y Urbanismo. Colegio de Arquitectos.

G.6. Evolución de las viviendas terminadas. 1997-2005

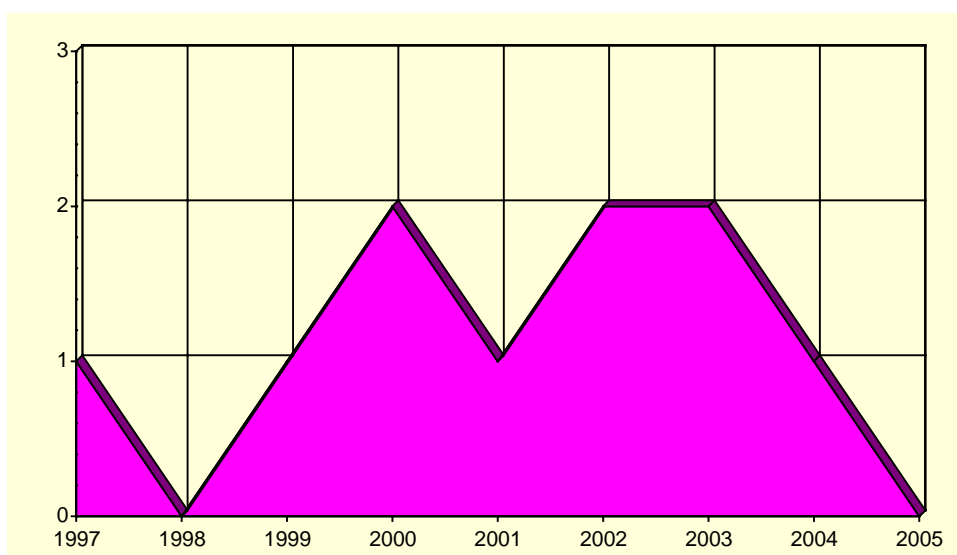

Fuente: Consejería de Obras Públicas, Vivienda y Transportes. Dirección General de Vivienda, Arquitectura y Urbanismo. Colegio de Arquitectos.

A.5. CONSTRUCCIÓN Y VIVIENDA

A.5.2. VIVIENDAS POR CLASE. 2001

	OJÓS	R. MURCIA
VIVIENDAS FAMILIARES.....	327	592.613
Viviendas principales	210	378.252
Viviendas no principales	117	214.361
Viviendas secundarias.....	68	111.431
Viviendas vacías.....	49	95.589
Otro tipo de viviendas.....	-	7.341
VIVIENDAS COLECTIVAS	-	200
TOTAL VIVIENDAS	327	592.813

Fuente: INE. Censos de Población y Vivienda.

A.5.3. VIVIENDAS POR SUPERFICIE ÚTIL. 2001

	OJÓS	R. MURCIA	Porcentaje
Hasta 30 m2.....	0,5	0,2	
De 31 a 45 m2.....	7,1	1,2	
De 46 a 60 m2.....	8,1	4,1	
De 61 a 75 m2.....	8,1	8,1	
De 76 a 90 m2.....	34,8	40,0	
De 91 a 105 m2.....	24,3	21,7	
De 106 a 120 m2.....	11,4	12,2	
De 121 a 150 m2.....	2,4	7,4	
De 151 a 180 m2.....	1,0	2,6	
Más de 180 m2	2,4	2,5	

Fuente: INE. Censos de Población y Vivienda.

A.6. EMPRESAS Y ESTABLECIMIENTOS

A.6.1. NÚMERO DE EMPRESAS CON ESTABLECIMIENTOS EN LA REGIÓN DE MURCIA POR ACTIVIDAD PRINCIPAL Y NIVEL DE EMPLEO. 2004

	TOTAL	Menos de 2 ocup.	De 2 a 4 ocup.	De 5 a 9 ocup.	De 10 a 19 ocup.	De 20 a 49 ocup.	De 50 a 99 ocup.	De 100 a 499 ocup.	De 500 o más
OJÓS	24	17	4	1	2	-	-	-	-
A. Agricultura, ganadería, caza y silvicultura	-	-	-	-	-	-	-	-	-
B. Pesca	-	-	-	-	-	-	-	-	-
C. Industrias extractivas	-	-	-	-	-	-	-	-	-
D. Industria manufacturera	-	-	-	-	-	-	-	-	-
E. Producción y distribución de energía eléctrica, gas y agua	1	1	-	-	-	-	-	-	-
F. Construcción	6	2	3	1	-	-	-	-	-
G. Comercio; reparación de vehículos motor, motocicletas y ciclomotores y artículos personales	5	3	1	-	1	-	-	-	-
H. Hostelería.....	6	6	-	-	-	-	-	-	-
I. Transporte, almacenamiento y comunicaciones	1	1	-	-	-	-	-	-	-
J. Intermediación financiera	-	-	-	-	-	-	-	-	-
K. Actividades inmobiliarias y de alquiler, servicios empresariales	3	3	-	-	-	-	-	-	-
L. Administración pública, defensa y seguridad social obligatoria.....	1	-	-	-	1	-	-	-	-
M. Educación	-	-	-	-	-	-	-	-	-
N. Actividades sanitarias y veterinarias, servicios sociales.....	-	-	-	-	-	-	-	-	-
O. Otras actividades sociales y de servicios prestados a la comunidad; servicios personales.....	1	1	-	-	-	-	-	-	-
P. Hogares que emplean personal doméstico.....	-	-	-	-	-	-	-	-	-
REGIÓN DE MURCIA.....	92.021	51.903	25.999	7.899	3.580	1.916	703	-	21
A. Agricultura, ganadería, caza y silvicultura	1.776	1.410	286	51	17	8	4	-	-
B. Pesca	166	56	58	28	20	3	1	-	-
C. Industrias extractivas	92	43	10	16	10	12	1	-	-
D. Industria manufacturera	7.943	2.852	2.417	1.228	746	498	196	-	6
E. Producción y distribución de energía eléctrica, gas y agua	262	169	64	18	3	3	5	-	-
F. Construcción	12.922	5.486	4.101	1.866	916	447	106	-	-
G. Comercio; reparación de vehículos motor, motocicletas y ciclomotores y artículos personales	26.854	15.376	8.055	1.997	873	399	153	-	1
H. Hostelería.....	7.430	3.399	2.911	804	227	69	19	-	1
I. Transporte, almacenamiento y comunicaciones	6.350	3.715	1.818	473	207	104	32	-	1
J. Intermediación financiera	1.100	753	294	38	7	5	2	-	1
K. Actividades inmobiliarias y de alquiler, servicios empresariales	17.559	13.137	3.135	750	325	156	54	-	2
L. Administración pública, defensa y seguridad social obligatoria.....	108	6	9	9	11	14	54	-	5
M. Educación	1.358	639	401	153	53	83	28	-	1
N. Actividades sanitarias y veterinarias, servicios sociales.....	3.004	1.918	778	174	59	46	27	-	2
O. Otras actividades sociales y de servicios prestados a la comunidad; servicios personales.....	5.085	2.937	1.657	294	106	69	21	-	1
P. Hogares que emplean personal doméstico.....	12	7	5	-	-	-	-	-	-

Nota: No se incluyen las explotaciones agrarias en exclusividad. De la sección L (Administración Pública) solo se recogen los centros directivos de los que depende el personal ocupado. De las secciones M (educación) y N (sanidad), solo se presenta la actividad generada por la educación y sanidad privada.

Fuente: CREM. Directorio de Actividades Económicas.

A.6. EMPRESAS Y ESTABLECIMIENTOS

A.6.2. NÚMERO DE ESTABLECIMIENTOS Y EMPLEO POR ACTIVIDAD PRINCIPAL DEL ESTABLECIMIENTO. 2004 (Continúa)

	OJÓS		REGIÓN DE MURCIA	
	Nº de esta- blecimientos	Empleo	Nº de esta- blecimientos	Empleo
A. Agricultura, ganadería, caza y silvicultura	-	-	1.843	3.667
01. Agricultura, ganadería, caza y actividades de los servicios relacionados con las mismas	-	-	1.824	3.615
02. Silvicultura, explotación forestal y actividades de los servicios relacionados con las mismas	-	-	19	52
B. Pesca.....	-	-	170	819
05. Pesca, acuicultura y actividades de los servicios relacionados con las mismas.....	-	-	170	819
C. Industrias extractivas.....	-	-	149	1.172
10. Extracción y aglomeración de antracita, hulla, lignito y turba	-	-	-	-
11. Extracción crudos de petróleo y gas natural; actividades de los servicios relacionados con las explotaciones petrolíferas y de gas, excepto actividades de prospección.....	-	-	-	-
12. Extracción de minerales de uranio y torio.....	-	-	-	-
13. Extracción de minerales metálicos	-	-	2	9
14. Extracción de minerales no metálicos ni energéticos	-	-	147	1.163
D. Industria manufacturera	1	1	8.614	72.451
15. Industria de productos alimenticios y bebidas	-	-	1.498	19.282
16. Industria del tabaco.....	-	-	-	-
17. Industria textil.....	-	-	286	1.406
18. Industria de la confección y de la peletería.....	-	-	361	1.849
19. Preparación, curtido y acabado del cuero; fabricación de artículos de marroquinería y viaje; artículos de guarnicionería, talabartería y zapatería.....	-	-	288	2.024
20. Industria de la madera y del corcho, excepto muebles; cestería y espartería	-	-	542	2.851
21. Industria del papel.....	-	-	87	964
22. Edición, artes gráficas y reproducción de soportes grabados ...	-	-	503	2.486
23. Coquerías, refino de petróleo y tratamiento de combustibles nucleares	-	-	3	569
24. Industria química.....	-	-	332	4.218
25. Fabricación de productos de caucho y materias plásticas	-	-	248	2.880
26. Fabricación de otros productos minerales no metálicos.....	-	-	641	6.003
27. Metalurgia	-	-	48	802
28. Fabricación de productos metálicos, excepto maquinaria y equipo	-	-	1.456	10.141
29. Industria de la construcción de maquinaria y equipo mecánico	-	-	549	3.472
30. Fabricación de máquinas de oficina y equipos de oficina y equipos informáticos.....	-	-	23	149
31. Fabricación de maquinaria y material eléctrico.....	-	-	86	513
32. Fabricación de material electrónico; fabricación de equipo y aparatos de radio, televisión y comunicaciones	-	-	12	48
33. Fabricación de equipo e instrumentos médico-quirúrgicos, de precisión, óptica y relojería.....	-	-	170	564
34. Fabricación de vehículos de motor, remolques y semirremolques	-	-	80	592
35. Fabricación de otro material de transporte	-	-	68	2.056
36. Fabricación de muebles; otras industrias manufactureras	1	1	1.326	9.530
37. Reciclaje	-	-	7	52
E. Producción y distribución de energía eléctrica, gas y agua	1	1	309	2.423
40. Producción y distribución de energía eléctrica, gas, vapor y agua caliente	-	-	114	825
41. Captación, depuración y distribución de agua	1	1	195	1.598
F. Construcción.....	7	20	13.596	64.175
45. Construcción	7	20	13.596	64.175

A.6. EMPRESAS Y ESTABLECIMIENTOS

A.6.2. NÚMERO DE ESTABLECIMIENTOS Y EMPLEO POR ACTIVIDAD PRINCIPAL DEL ESTABLECIMIENTO. 2004 (Conclusión)

	OJÓS		REGIÓN DE MURCIA	
	Nº de esta- blecimientos	Empleo	Nº de esta- blecimientos	Empleo
G. Comercio; reparación de vehículos motor, motocicletas y ciclomotores y artículos personales	4	4	31.764	104.208
50. Venta, mantenimiento y reparación de vehículos de motor, motocicletas y ciclomotores; venta al por menor de vehículos de motor	1	1	3.174	11.086
51. Comercio al por mayor e intermediarios del comercio, excepto de vehículos de motor y motocicletas	-	-	7.806	40.711
52. Comercio al por menor, excepto comercio de vehículos de motor, motocicletas y ciclomotores; reparación de efectos personales y enseres domésticos	3	3	20.784	52.411
H. Hostelería	7	11	8.601	25.489
55. Hostelería	7	11	8.601	25.489
I. Transporte, almacenamiento y comunicaciones	1	1	6.774	22.961
60. Transporte terrestre; transporte por tuberías	1	1	5.842	17.278
61. Transporte marítimo, de cabotaje y por vías de navegación interiores	-	-	10	32
62. Transporte aéreo espacial	-	-	3	35
63. Actividades anexas a los transportes; actividades de agencias de viajes	-	-	705	3.842
64. Correos y telecomunicaciones	-	-	214	1.774
J. Intermediación financiera	-	-	2.440	8.628
65. Intermediación financiera, excepto seguros y planes de pensiones	-	-	1.158	5.888
66. Seguros y planes de pensiones, excepto seguridad social obligatoria	-	-	132	880
67. Actividades auxiliares a la intermediación financiera	-	-	1.150	1.860
K. Actividades inmobiliarias y de alquiler, servicios empresariales	2	2	19.023	49.763
70. Actividades inmobiliarias	-	-	6.462	11.099
71. Alquiler de maquinaria y equipo sin operario, de efectos personales y enseres domésticos	-	-	1.044	2.580
72. Actividades informáticas	1	1	602	1.579
73. Investigación y desarrollo	-	-	437	883
74. Otras actividades empresariales	1	1	10.478	33.622
L. Administración pública, defensa y seguridad social obligatoria	1	15	118	24.817
75. Administración pública, defensa y seguridad social obligatoria	1	15	118	24.817
M. Educación	-	-	1.659	11.198
80. Educación	-	-	1.659	11.198
N. Actividades sanitarias y veterinarias, servicios sociales	-	-	3.266	28.535
85. Actividades sanitarias y veterinarias, servicio social	-	-	3.266	28.535
O. Otras actividades sociales y de servicios prestados a la comunidad; servicios personales	2	2	5.800	18.284
90. Actividades de saneamiento público	-	-	142	2.749
91. Actividades asociativas	-	-	318	1.492
92. Actividades recreativas, culturales y deportivas	2	2	1.922	6.655
93. Actividades diversas de servicios personales	-	-	3.418	7.388
P. Hogares que emplean personal doméstico	-	-	12	21
95. Hogares que emplean personal domestico	-	-	12	21
TOTAL	26	57	104.138	438.611

Nota: No se incluyen las explotaciones agrarias en exclusividad. De la sección L (Administración Pública) solo se recogen los centros directivos de los que depende el personal ocupado. De las secciones M (educación) y N (sanidad), solo se presenta la actividad generada por la educación y sanidad privada.

Fuente: CREM. Directorio de Actividades Económicas.

A.7. TURISMO

A.7.1. EQUIPAMIENTO TURÍSTICO. 2006

	OJÓS		REGIÓN DE MURCIA	
	Estableci- mientos	Plazas	Estableci- mientos	Plazas
CASAS RURALES	6	42	448	2.913
RESTAURANTES	2	1.150	1.909	186.251
Primera	-	-	6	1.012
Segunda	-	-	16	5.419
Tercera	-	-	318	48.579
Cuarta	2	1.150	1.569	131.241

Fuente: Consejería de Turismo, Comercio y Consumo. Dirección General de Infraestructuras de Turismo.

A.8. TRANSPORTES Y COMUNICACIONES

A.8.1. PARQUE DE VEHÍCULOS POR TIPO. 2004-2005

	OJÓS		R. MURCIA
	2004	2005	2005
Turismos	219	224	613.009
Motocicletas	19	19	58.390
Furgonetas y Camiones	40	45	147.846
Autobuses	-	-	1.787
Tractores Industriales.....	-	-	11.618
Otros Vehículos.....	2	3	25.428
TOTAL	280	291	858.078
Vehículos por 1000 habitantes.....	466	510	642

Fuente: Ministerio del Interior. D. G. de Tráfico. Jefatura Provincial de Murcia.
CREM. Padrón Municipal de Habitantes.

G.7. Número de vehículos por 1000 habitantes. 1996-2005

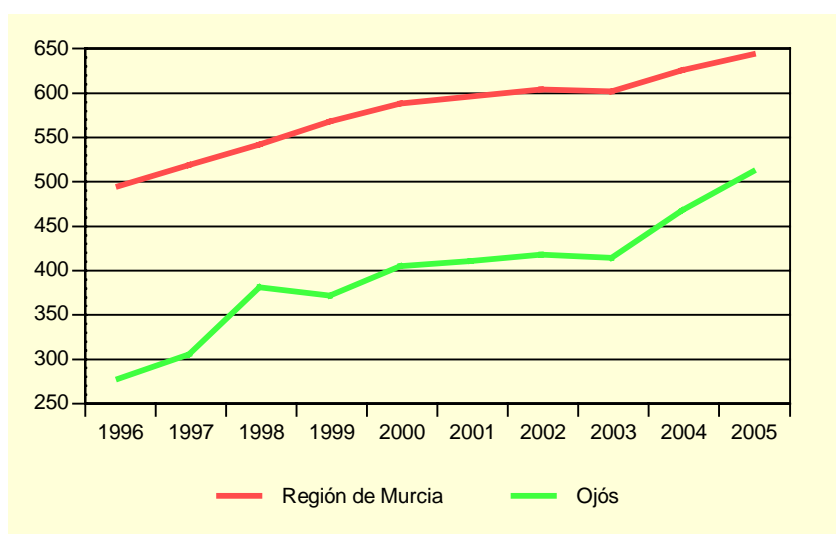

Fuente: Ministerio del Interior. D.G. de Tráfico. Jefatura Provincial de Murcia.
CREM. Padrón Municipal de Habitantes.

A.9. SANIDAD Y SERVICIOS SOCIALES

A.9.1. NÚMERO DE FARMACIAS. 2001-2005

	OJÓS	REGIÓN DE MURCIA
2001.....	1	543
2002.....	1	538
2003.....	1	539
2004.....	1	544
2005.....	1	544

Fuente: Consejería de Sanidad. Dirección General de Planificación, Financiación Sanitaria y Política Farmacéutica.

A.9.2. VACUNACIONES. 2002-2005

	OJÓS				REGIÓN DE MURCIA			
	2002	2003	2004	2005	2002	2003	2004	2005
Polio.....	17	16	1	..	71.718	77.673	12.105	..
TV.....	8	7	9	7	36.856	37.761	29.764	33.418
HB.....	-	10	7	18	21.329	42.630	74.294	92.118
Td.....	40	94	9	63	47.576	52.132	16.555	59.237
DTP-HB-Hib.....	11	9	1	..	44.269	47.336	8.241	..
DTPa-Hib.....	3	4	-	..	14.719	15.490	3.058	..
DTPa.....	3	3	6	3	12.291	14.473	12.582	15.124
DTPa-Hib-VPI (Pentavalente).....	6	13	54.750	73.166
Men C.....	11	8	63	7	46.071	47.472	167.630	36.579

TV: Sarampión, Rubeola, Parotiditis.

Hb: Hepatitis B.

Td: Tétanos, difteria (adultos).

DTP-HB-Hib: Difteria, Tétanos, Tosferina, Hepatitis B, Haemophilus influenzae tipo b.

DTPa-Hib: Difteria, Tétanos, Tosferina (acelular), Haemophilus influenzae tipo b.

DTPa: Difteria, Tétanos, Tosferina (acelular).

Pentavalente: Difteria, Tétanos, Tosferina (acelular), Haemophilus influenzae tipo b, Polio Inactivada.

Men C: Meningococo C.

Fuente: Consejería de Sanidad. Dirección General de Salud Pública.

A.9. SANIDAD Y SERVICIOS SOCIALES

A.9.3. ENFERMEDADES DE DECLARACIÓN OBLIGATORIA. CASOS. 2005

	OJÓS	R. MURCIA
Brucelosis.....	-	11
Disentería bacilar	-	2
Enfermedad meningocócica.....	-	24
Fiebre exantemática mediterránea.....	-	9
Fiebres tifoidea y paratifoidea	-	4
Gripe	17	76.814
Hepatitis A.....	-	37
Hepatitis B.....	-	18
Otras hepatitis víricas.....	-	17
Infección gonocócica.....	-	29
Legionelosis	-	23
Leishmaniasis	-	1
Lepra	-	2
Meningitis tuberculosa.....	-	7
Otras meningitis	-	91
Otras tuberculosis	-	35
Paludismo	-	5
Parotiditis	-	39
Rubéola.....	-	6
Sarampión.....	-	1
Sífilis	-	55
Sífilis congénita.....	-	2
Tosferina	-	1
Toxiinfección alimentaria.....	-	1.049
Tuberculosis respiratoria.....	-	195
Varicela	-	4.830

Fuente: Consejería de Sanidad. Dirección General de Salud Pública.

A.9. SANIDAD Y SERVICIOS SOCIALES

A.9.4. DEFUNCIONES SEGÚN GRANDES GRUPOS DE CAUSA DE MUERTE. 2004

	OJÓS				R. MURCIA
	Hombres	Mujeres	Total	%	%
I. Ciertas enfermedades infecciosas y parasitarias	-	-	-	-	1,70
II. Neoplasias.....	-	-	-	-	25,91
III. Enfermedades de la sangre y de los órganos hematopoyéticos, y ciertos trastornos que afectan el mecanismo de la inmunidad	-	-	-	-	0,13
IV. Enfermedades endocrinas, nutricionales y metabólicas	-	-	-	-	3,16
V. Trastornos mentales y del comportamiento.....	-	-	-	-	2,30
VI. Enfermedades del sistema nervioso	-	-	-	-	3,15
VII. Enfermedades del ojo y sus anexos.....	-	-	-	-	-
VIII. Enfermedad del oído y de la apófisis mastoides	-	-	-	-	-
IX. Enfermedades del sistema circulatorio	-	2	2	50,00	34,05
X. Enfermedades del sistema respiratorio	-	-	-	-	11,65
XI. Enfermedades del sistema digestivo.....	1	-	1	25,00	5,39
XII. Enfermedades de la piel y del tejido subcutáneo	-	-	-	-	0,20
XIII. Enfermedades del sistema osteo muscular y del tejido conjuntivo.....	-	-	-	-	0,75
XIV. Enfermedades del sistema genitourinario	1	-	1	25,00	3,10
XV. Embarazo, parto y puerperio	-	-	-	-	-
XVI. Ciertas afecciones originadas en el período perinatal	-	-	-	-	0,48
XVII. Malformaciones congénitas, deformidades y anomalías cromosómicas	-	-	-	-	0,41
XVIII. Síntomas, signos y hallazgos anormales clínicos y de laboratorio, no clasificados en otra parte.....	-	-	-	-	1,91
XX. Causas externas	-	-	-	-	5,72
TOTAL	2	2	4	100,00	100,00

Fuente: CREM y Servicio de Epidemiología. *Mortalidad por Causas*.

G.8. Distribución de las defunciones según la causa de muerte. 2004

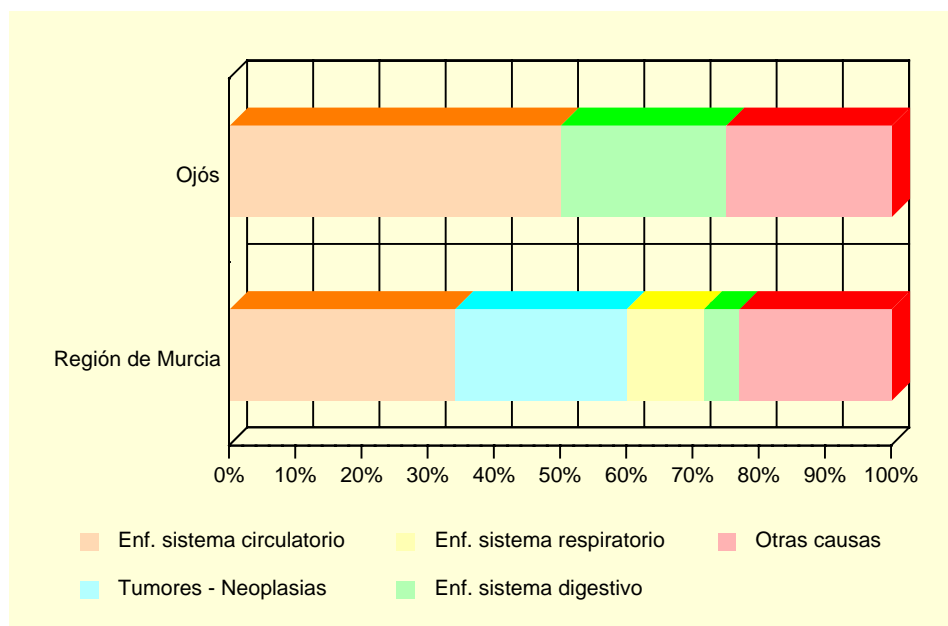

Fuente: CREM y Servicio de Epidemiología. *Mortalidad por Causas*.

A.9. SANIDAD Y SERVICIOS SOCIALES

A.9.5. RECURSOS SOCIALES. 2005

	OJÓS	REGIÓN DE MURCIA
ATENCIÓN PRIMARIA		
Unidad de Trabajo Social.....	1	37
PERSONAS MAYORES		
Servicio de Atención a Personas Mayores.....	3	161
MUJERES		
Servicio de Mujer en General.....	1	87

Fuente: Consejería de Trabajo y Política Social. Secretaría Autonómica de Acción Social.

A.10. EDUCACIÓN Y CULTURA

A.10.1. POBLACIÓN EN VIVIENDAS FAMILIARES DE 16 Y MÁS AÑOS POR NIVEL DE FORMACIÓN (%). 2001

	OJÓS	REGIÓN DE MURCIA
TOTAL.....	499	970.449
Analfabetos.....	5,01	3,22
Sin estudios.....	8,42	15,84
Primer grado.....	31,46	21,67
Segundo grado: ESO, EGB, Bachillerato Elemental.....	30,86	29,46
Segundo grado: Bachillerato Superior.....	12,02	10,71
Segundo grado: FP Grado Medio.....	2,20	4,06
Segundo grado: FP Grado Superior.....	3,81	3,95
Tercer grado: Diplomatura.....	4,41	6,07
Tercer grado: Licenciatura.....	1,80	4,63
Tercer grado: Doctorado.....	-	0,39

Fuente: INE. Censos de Población y Viviendas. 2001

A.10.2. TASAS DE ESCOLARIDAD SEGÚN SEXO, EDAD Y QUE LOS ESTUDIOS SEAN REGLADOS O NO (%). 2001

	OJÓS		REGIÓN DE MURCIA	
	Hombres	Mujeres	Hombres	Mujeres
ENSEÑANZA REGLADA.....	11,29	9,96	8,91	9,62
De 16 años.....	100,00	100,00	75,44	84,09
De 17 años.....	80,00	100,00	62,39	74,38
De 18 años.....	100,00	75,00	49,76	62,53
De 19 años.....	66,67	33,33	43,05	53,42
De 20 años.....	66,67	66,67	34,90	46,84
De 21 años.....	33,33	33,33	30,54	39,43
De 22 años.....	28,57	20,00	26,30	31,15
De 23 años.....	-	25,00	22,75	25,80
De 24 años.....	-	-	18,76	21,34
De 25 a 29 años.....	16,00	15,00	8,47	9,51
De 30 a 39 años.....	2,17	-	2,38	2,47
De 40 ó más años.....	0,77	1,27	0,60	0,59
ENSEÑANZA NO REGLADA.....	2,82	5,18	2,34	3,03
De 16 años.....	-	-	2,64	2,05
De 17 años.....	-	-	2,90	3,70
De 18 años.....	-	25,00	3,62	5,13
De 19 años.....	-	22,22	3,84	5,55
De 20 años.....	-	16,67	3,89	5,71
De 21 años.....	33,33	16,67	4,09	6,10
De 22 años.....	-	20,00	4,25	6,56
De 23 años.....	16,67	-	4,10	7,40
De 24 años.....	50,00	25,00	4,44	6,79
De 25 a 29 años.....	-	10,00	4,02	5,98
De 30 a 39 años.....	-	6,90	2,87	4,11
De 40 ó más años.....	0,77	1,27	1,10	1,18

Nota: La tasa de escolaridad es el porcentaje de personas de 16 años o más que están recibiendo algún tipo de enseñanza. Los estudios no reglados son: Cursos del INEM, Escuela Taller u otros cursos para parados, cursos de formación promovidos por la empresa, otros cursos no reglados (idiomas, preparación oposiciones, etc).

Fuente: INE. Censos de Población y Viviendas. 2001

A.11. ADMINISTRACIONES PÚBLICAS Y FINANZAS

A.11.1. PRESUPUESTO DEFINITIVO DE GASTOS. 2002-2006

Euros

	2002	2003	2004	2005	2006
Gastos de personal.....	108.877	112.282	163.570	118.295	182.495
Gastos de bienes y servicios	200.911	206.331	217.892	274.644	348.615
Gastos financieros	-	1.800	2.300	2.000	2.700
Transferencias corrientes	64.470	73.779	52.003	180.855	64.600
Inversiones reales.....	427.462	516.722	467.965	900.206	1.266.590
Transferencias de capital.....	-	-	-	-	-
Activos financieros	-	-	-	-	-
Pasivos financieros	-	-	-	-	-
TOTAL GASTOS	801.720	910.914	903.730	1.476.000	1.865.000

Nota: No incluye Organismos Autónomos.

Fuente: Ayuntamiento de Ojós.

A.11.2. PRESUPUESTO DEFINITIVO DE INGRESOS. 2002-2006

Euros

	2002	2003	2004	2005	2006
Impuestos directos	87.329	90.971	94.141	107.000	108.500
Impuestos indirectos	14.613	11.540	11.540	11.540	12.000
Tasas y otros ingresos	71.279	69.432	135.558	148.658	220.450
Transferencias corrientes.....	242.237	274.980	240.248	389.528	378.027
Ingresos patrimoniales	9.015	14.301	9.101	10.500	18.200
Enajenación inversiones reales.....	-	-	-	62.000	-
Transferencias de capital	377.247	449.690	413.142	746.774	1.127.823
Activos financieros	-	-	-	-	-
Pasivos financieros	-	-	-	-	-
TOTAL INGRESOS.....	801.720	910.914	903.730	1.476.000	1.865.000

Nota: No incluye Organismos Autónomos.

Fuente: Ayuntamiento de Ojós.

B. DATOS POR ENTIDADES DE POBLACIÓN

B.1. POBLACIÓN

B.1.1. POBLACIÓN, POR SEXO. 2004-2006

	2004			2005			2006		
	TOTAL	Hombres	Mujeres	TOTAL	Hombres	Mujeres	TOTAL	Hombres	Mujeres
Alquibla (La).....	33	19	14	30	18	12	31	18	13
Arco (El)	2	1	1	2	1	1	2	1	1
Barranco (El).....	8	3	5	8	3	5	10	4	6
Campillo (El).....	44	24	20	45	26	19	42	23	19
Cuna (La)	1	1	-	1	1	-	1	1	-
Ojós.....	513	254	259	485	243	242	473	240	233
TOTAL OJÓS.....	601	302	299	571	292	279	559	287	272

Nota: En el año 2006 los datos han sido obtenidos del INE. Nomenclátor.

Fuente: CREM. Padrón Municipal de Habitantes.