

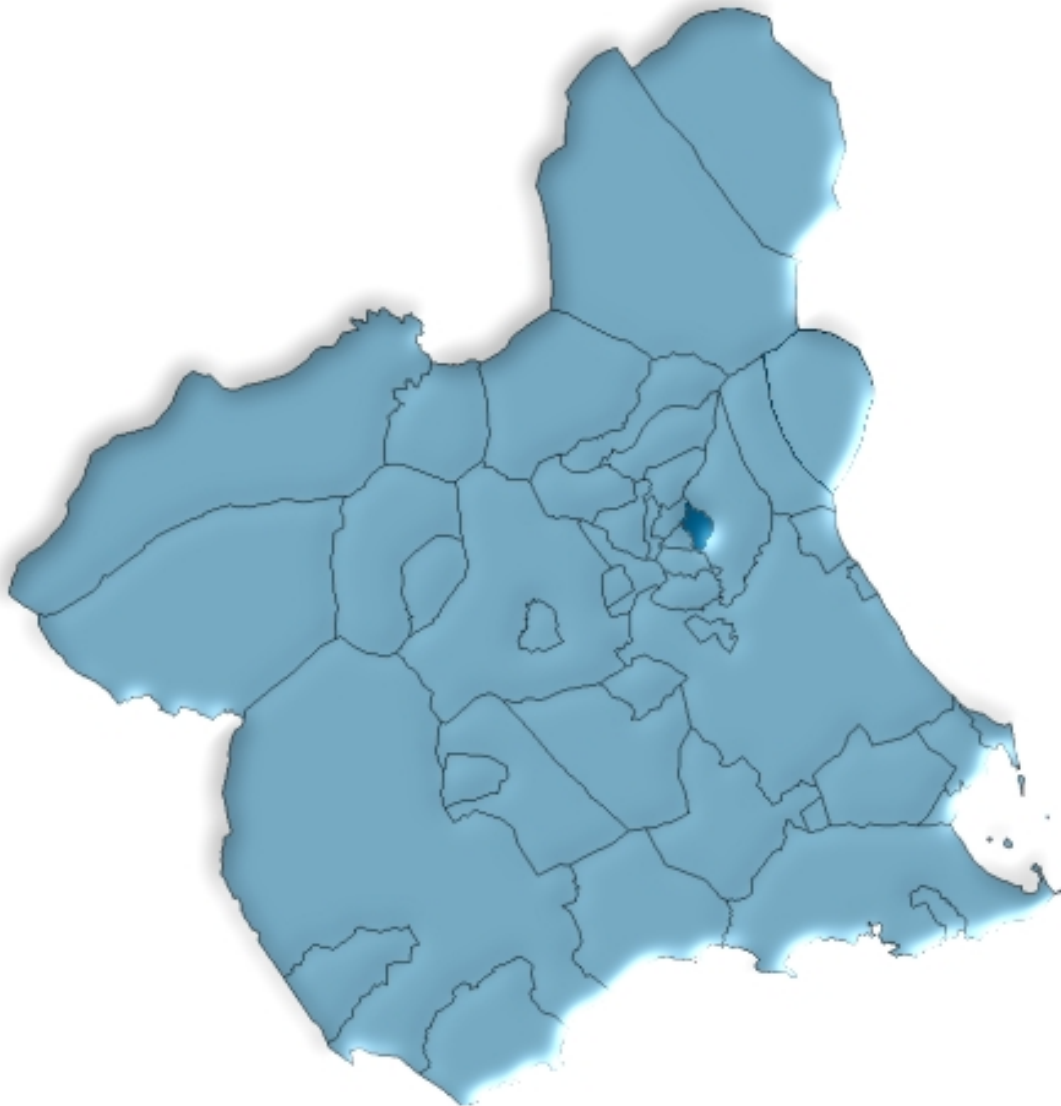

Lorquí en cifras. 2006



ÍNDICE GENERAL

ÍNDICE DE TABLAS

DATOS DEL MUNICIPIO

A.1. TERRITORIO, CLIMATOLOGÍA Y MEDIO AMBIENTE	9
A.1.1. Superficie, distancia a la capital y altitud.	
A.1.2. Precipitaciones. 2005-2006.	
A.1.3. Incendios forestales. 2000-2004.	
A.2. DEMOGRAFÍA	10
A.2.1. Población de derecho según los censos oficiales. 1900-2001.	
A.2.2. Población y densidad de población según Padrón. 2002-2006.	
A.2.3. Población según la estructura de edad. 2006.	
A.2.4. Indicadores de estructura demográfica. 2006.	
A.2.5. Movimiento natural de la población. 2001-2005.	
A.2.6. Nupcialidad, natalidad y mortalidad. 2005.	
A.2.7. Inmigrantes y emigrantes por lugar de procedencia o destino. 2005.	
A.2.8. Saldos migratorios totales. 2002-2005.	
A.3. MERCADO DE TRABAJO	14
A.3.1. Tasas de actividad y paro por sexo y edad. 2001	
A.3.2. Paro registrado por sexo. 2006.	
A.4. AGRICULTURA Y GANADERÍA.....	15
A.4.1. Distribución general de la tierra. 2005.	
A.4.2. Superficie dedicada a cada grupo de cultivo. 2005.	
A.4.3. Superficie dedicada al cultivo de invernaderos, cultivos acolchados y riego localizado. 2005.	
A.4.4. Número de unidades ganaderas por especie. Censo 1999.	
A.5. INDUSTRIA.....	17
A.5.1. Inversión industrial por sectores. 2000-2004.	
A.5.2. Inversión industrial por tipo. 2001-2005.	
A.6. CONSTRUCCIÓN Y VIVIENDA	18
A.6.1. Viviendas visadas y terminadas. 2001-2005.	
A.6.2. Viviendas por clase. 2001.	
A.6.3. Viviendas por superficie útil. 2001.	

A.7. EMPRESAS Y ESTABLECIMIENTOS	20
A.7.1. Número de empresas con establecimientos en la Región de Murcia por actividad principal y nivel de empleo. 2004.	
A.7.2. Número de establecimientos y empleo por actividad principal del establecimiento. 2004	
A.8. TURISMO	23
A.8.1. Equipamiento turístico. 2006.	
A.9. TRANSPORTES Y COMUNICACIONES	24
A.9.1. Parque de vehículos por tipo. 2004-2005.	
A.9.2. Correspondencia nacida y distribuida. 2003-2005.	
A.10. SANIDAD Y SERVICIOS SOCIALES	25
A.10.1. Número de farmacias. 2001-2005.	
A.10.2. Vacunaciones. 2002-2005.	
A.10.3. Enfermedades de declaración obligatoria. Casos. 2005.	
A.10.4. Defunciones según grandes grupos de causa de muerte. 2004.	
A.10.5. Recursos sociales. 2005.	
A.11. EDUCACIÓN Y CULTURA	29
A.11.1. Número de unidades y alumnos matriculados en educación infantil, primaria y educación especial. Curso 05/06.	
A.11.2. Número de alumnos matriculados en enseñanza secundaria obligatoria, bachillerato y ciclos formativos. Curso 05/06.	
A.11.3. Población en viviendas familiares de 16 y más años por nivel de formación (%). 2001.	
A.11.4. Tasas de escolaridad según sexo, edad y que los estudios sean reglados o no (%). 2001.	
A.11.5. Bibliotecas. 2005.	
A.12. ADMINISTRACIONES PÚBLICAS Y FINANZAS	32
A.12.1. Presupuesto definitivo de gastos. 2002-2006.	
A.12.2. Presupuesto definitivo de ingresos. 2002-2006.	
A.12.3. Oficinas bancarias. 2005-2006.	

DATOS POR ENTIDADES DE POBLACIÓN

B.1. POBLACIÓN	35
B.1.1. Población por sexo. 2004-2006.	

ÍNDICE DE GRÁFICOS

- G.1. Evolución de la población de derecho según los censos oficiales. 1900-2001
- G.2. Pirámide de población. 2006
- G.3. Movimiento natural de la población. 2005
- G.4. Tasas de actividad y de paro. 2001
- G.5. Distribución general de la tierra. 2005
- G.6. Evolución de las viviendas terminadas. 1997-2005
- G.7. Número de vehículos por 1000 habitantes. 1996-2005
- G.8. Distribución de las defunciones según la causa de muerte. 2004
- G.9. Evolución de los alumnos matriculados en enseñanzas infantil y primaria y enseñanzas medias.
Curso 01/02 – Curso 05/06

SÍMBOLOS UTILIZADOS

- Cero o menor que 0,5
 - .. Falta de dato
 - % Tanto por ciento
- Las cifras decimales van precedidas de una coma (,)
Los millares y millones se separan por un punto (.)
Las casillas en blanco – Dato sin sentido
-

A. DATOS DEL MUNICIPIO

A.1. TERRITORIO, CLIMATOLOGÍA Y MEDIO AMBIENTE

A.1.1. SUPERFICIE, DISTANCIA A LA CAPITAL Y ALTITUD.

MUNICIPIO DE LORQUÍ

Extensión del municipio	15,8 Km ²
Distancia a la capital	17,0 Km
Altitud	89,0 m.

Fuente: Instituto Geográfico Nacional.
INE. Delegación Provincial de Murcia. *Reseña Estadística de Murcia*. 1974.
INE. *Nomenclátor*.

A.1.2. PRECIPITACIONES. 2005-2006

	2005	2006
Enero.....	..	38,6
Febrero.....	52,7	10,4
Marzo	8,1	ip
Abril.....	14,2	50,9
Mayo	1,3	52,4
Junio.....	ip	0,4
Julio.....	ip	0,4
Agosto	6,0	0,4
Septiembre.....	57,5	47,5
Octubre	7,2	0,7
Noviembre.....	23,0	40,7
Diciembre	5,0	4,6

Nota: Se pone ip cuando las precipitaciones son inapreciables. Los datos de precipitaciones corresponden a la Estación meteorológica Lorquí.

Fuente: Instituto Nacional de Meteorología. Centro Meteorológico Territorial de Murcia.

A.1.3. INCENDIOS FORESTALES. 2000-2004

	LORQUÍ		REGIÓN DE MURCIA	
	Nº incendios	Hectáreas	Nº incendios	Hectáreas
2000	2	0,15	180	141,16
2001	1	0,30	141	82,76
2002	2	0,71	153	85,17
2003	3	1,31	160	122,01
2004	-	-	113	437,48

Fuente: Consejería de Industria y Medio Ambiente. Dirección General del Medio Natural.

A.2. DEMOGRAFÍA

A.2.1. POBLACIÓN DE DERECHO SEGÚN LOS CENSOS OFICIALES. 1900-2001

	LORQUÍ			R. MURCIA
	Hombres	Mujeres	Total	Total
1900	711	728	1.439	581.455
1910	864	913	1.777	620.926
1920	1.123	1.152	2.275	654.436
1930	1.344	1.390	2.734	651.979
1940	1.757	1.843	3.600	731.221
1950	1.574	1.646	3.220	755.850
1960	1.972	2.094	4.066	803.086
1970	2.047	2.153	4.200	832.047
1981	2.497	2.552	5.049	955.498
1991	2.625	2.703	5.328	1.045.601
2001	2.850	2.794	5.644	1.197.646

Fuente: INE. Censo de Población.

G.1. Evolución de la población de derecho según los censos oficiales. 1900-2001

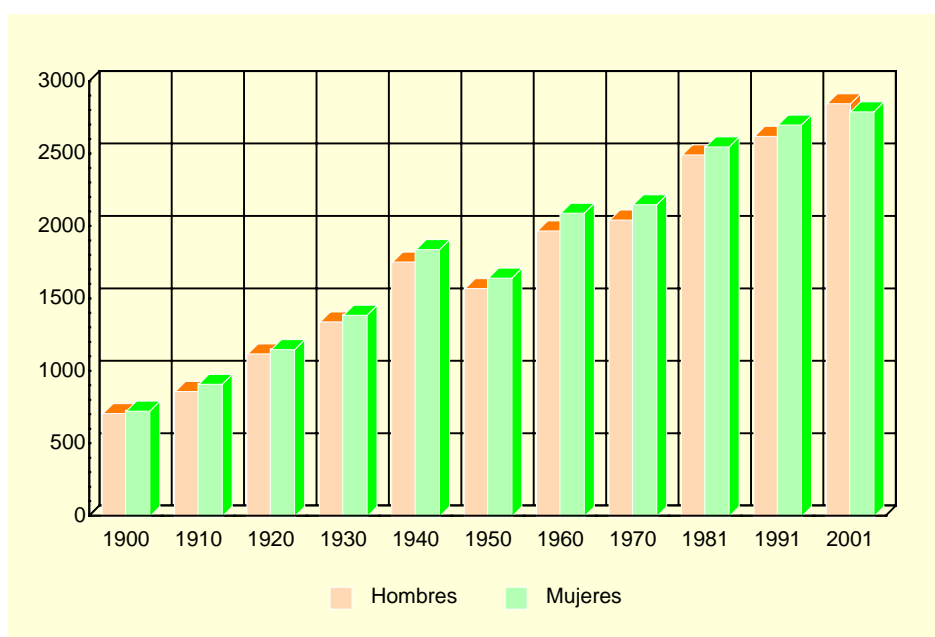

Fuente: INE. Censo de Población.

A.2.2. POBLACIÓN Y DENSIDAD DE POBLACIÓN SEGÚN PADRÓN. 2002-2006

	LORQUÍ					R. MURCIA
	2002	2003	2004	2005	2006	2006
Población	5.883	5.922	6.115	6.277	6.493	1.370.306
Hombres	2.984	3.007	3.119	3.218	3.369	697.027
Mujeres	2.899	2.915	2.996	3.059	3.124	673.279
Densidad de población (Habitantes/km ²)	372	375	387	397	411	121

Fuente: INE. Padrón Municipal de Habitantes.
Instituto Geográfico Nacional.

A.2. DEMOGRAFÍA

A.2.3. POBLACIÓN SEGÚN LA ESTRUCTURA DE EDAD. 2006

	HOMBRES	MUJERES	TOTAL
Menores de 5 años.....	189	175	364
5-9 años	191	162	353
10-14 años	178	178	356
15-19 años	208	212	420
20-24 años	287	243	530
25-29 años	401	305	706
30-34 años	335	265	600
35-39 años	295	272	567
40-44 años	283	203	486
45-49 años	216	216	432
50-54 años	183	168	351
55-59 años	130	131	261
60-64 años	101	127	228
65-69 años	107	128	235
70-74 años	108	140	248
75 y más años.....	157	199	356
TOTAL	3.369	3.124	6.493

Fuente: INE. Padrón Municipal de Habitantes.

G.2. Pirámide de población. 2006

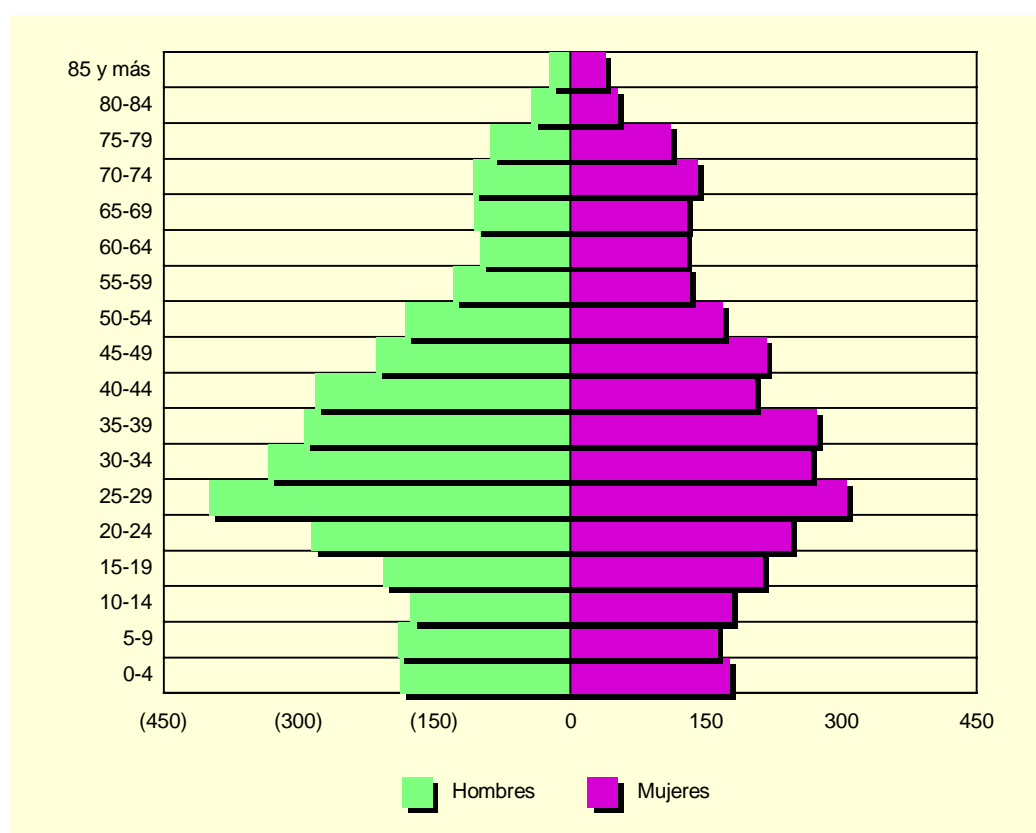

Fuente: INE. Padrón Municipal de Habitantes.

A.2. DEMOGRAFÍA

A.2.4. INDICADORES DE ESTRUCTURA DEMOGRÁFICA. 2006

	LORQUÍ	REGIÓN DE MURCIA
ESTRUCTURA POR EDAD		
Menores de 20 años.....	22,99	22,95
Entre 20 y 64 años	64,08	63,25
De 65 y más años	12,92	13,80
ÍNDICE DE VEJEZ		
De 65 y más años/menores de 20 años.....	56,20	60,11
ÍNDICE DE DEPENDENCIA		
Juvenil		
Menores de 20 años/Población entre 20 y 64 años ...	35,88	36,28
Anciana		
De 65 y más años/Población entre 20 y 64 años	20,16	21,81
Total		
Menores de 20 años+De 65 y más años/Población entre 20 y 64 años.....	56,04	58,09
MUJERES DE 15 A 49 AÑOS/TOTAL MUJERES.....	54,93	52,92
RAZÓN DE MASCULINIDAD		
Hombres/Mujeres	107,84	103,53

Nota: Datos calculados a partir de las cifras del INE. Padrón Municipal de Habitantes.

Fuente: CREM. Indicadores Demográficos.

A.2.5. MOVIMIENTO NATURAL DE LA POBLACIÓN. 2001-2005

	LORQUÍ					R. MURCIA
	2001	2002	2003	2004	2005	2005
Matrimonios	34	29	46	37	28	6.676
Nacimientos	61	54	79	66	85	17.330
Niños	32	21	36	37	52	9.005
Niñas	29	33	43	29	33	8.325
Defunciones	36	41	41	53	54	9.942
Hombres.....	15	28	22	30	32	5.241
Mujeres	21	13	19	23	22	4.701
Defunciones de menores de un año.....	-	-	-	1	2	86
Crecimiento vegetativo.....	25	13	38	13	31	7.388

Fuente: CREM. Movimiento Natural de la Población.

A.2.6. NUPCIALIDAD, NATALIDAD Y MORTALIDAD. 2005

Tasas por mil habitantes

	LORQUÍ	R. MURCIA
Tasa de nupcialidad	5,18	4,99
Tasa de natalidad.....	12,03	12,73
Tasa de mortalidad	8,52	7,31

Fuente: CREM. Indicadores Demográficos.

A.2. DEMOGRAFÍA

G.3. Movimiento natural de la población. 2005

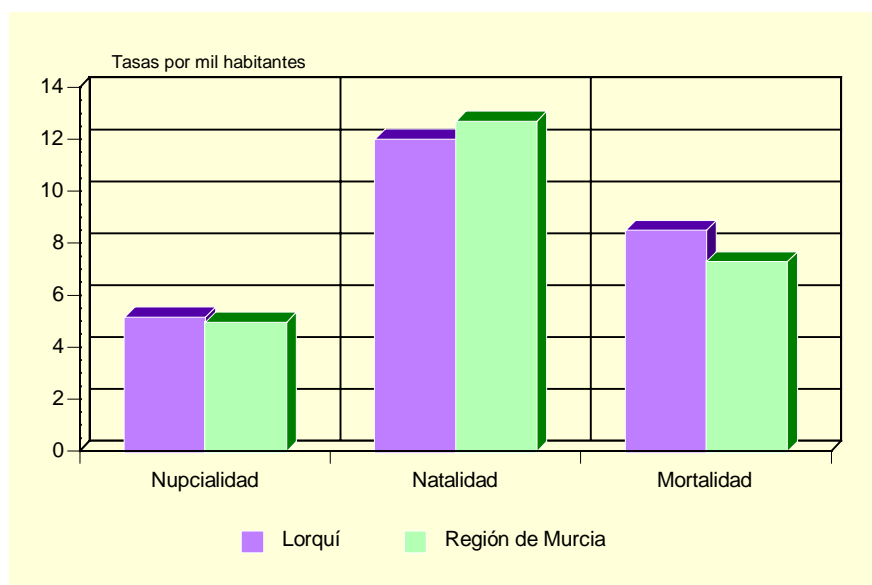

Fuente: CREM. Indicadores Demográficos.

A.2.7. INMIGRANTES Y EMIGRANTES POR LUGAR DE PROCEDENCIA O DESTINO. 2005

	INMIGRANTES	EMIGRANTES
De la misma Comunidad Autónoma.....	245	217
Españoles.....	140	143
Extranjeros.....	105	74
De otras Comunidades Autónomas.....	138	63
Españoles.....	38	31
Extranjeros.....	100	32
Del extranjero.....	107	5
Españoles.....	2	1
Extranjeros.....	105	4

Fuente: CREM. Movimientos Migratorios.

A.2.8. SALDOS MIGRATORIOS TOTALES. 2002-2005

	LORQUÍ	REGIÓN DE MURCIA
2002.....	66	22.556
2003.....	190	23.939
2004.....	148	30.364
2005.....	205	33.953

Fuente: CREM. Movimientos Migratorios.

A.3. MERCADO DE TRABAJO

A.3.1. TASAS DE ACTIVIDAD Y PARO POR SEXO Y EDAD. 2001

	LORQUÍ				R. MURCIA			
	Tasa de actividad		Tasa de paro		Tasa de actividad		Tasa de paro	
	Hombres	Mujeres	Hombres	Mujeres	Hombres	Mujeres	Hombres	Mujeres
De 16 a 19 años.....	50,56	32,70	24,18	26,92	42,30	26,33	22,58	31,92
De 20 a 24 años.....	77,70	56,58	14,35	21,38	73,24	58,22	13,29	22,04
De 25 a 29 años.....	95,09	60,70	10,32	10,79	91,53	73,14	9,92	17,73
De 30 a 34 años.....	97,44	48,64	8,33	8,41	96,33	65,38	7,53	15,75
De 35 a 44 años.....	95,41	47,79	5,95	8,72	95,94	58,28	6,62	12,77
De 45 a 54 años.....	87,42	39,80	6,44	6,72	90,04	43,94	6,52	10,02
De 55 a 59 años.....	65,45	19,23	6,94	8,00	75,03	27,23	9,15	10,74
De 60 a 64 años.....	37,17	4,07	14,29	-	49,92	14,91	10,33	10,66
De 65 o más años.....	0,81	0,95	-	25,00	3,18	1,74	4,57	7,38
TOTAL	69,54	35,43	9,51	12,42	70,77	41,48	8,99	15,78

Fuente: INE. Censo de Población.

G.4. Tasas de actividad y de paro. 2001

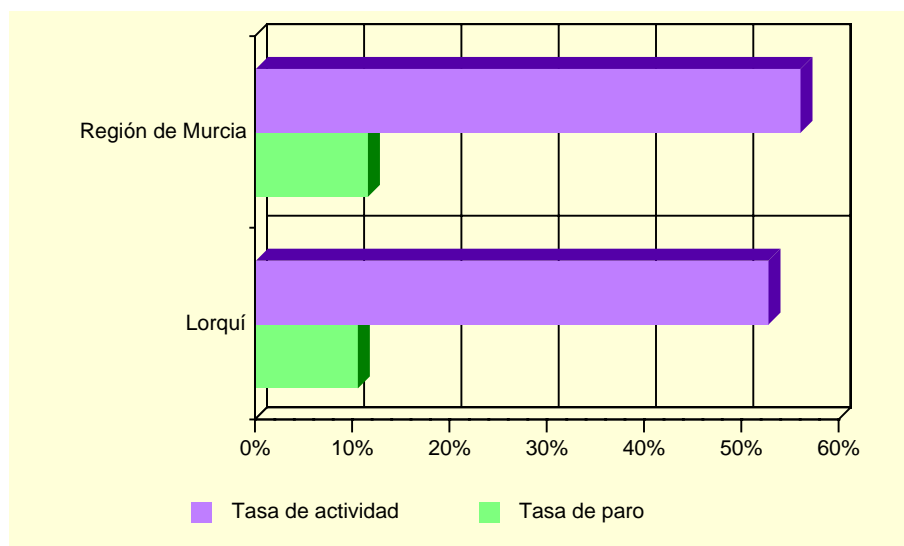

Fuente: INE. Censo de Población.

A.3.2. PARO REGISTRADO POR SEXO. 2006.

	LORQUÍ			REGIÓN DE MURCIA		
	Total	Hombres	Mujeres	Total	Hombres	Mujeres
Enero	233	76	157	46.584	18.020	28.564
Febrero	241	70	171	47.695	18.514	29.181
Marzo.....	238	70	168	46.379	18.123	28.256
Abril.....	220	65	155	43.833	17.384	26.449
Mayo	197	58	139	41.465	16.185	25.280
Junio	181	53	128	41.959	16.547	25.412
Julio.....	214	75	139	43.226	17.705	25.521
Agosto.....	233	95	138	45.543	19.752	25.791
Septiembre.....	208	79	129	44.472	18.510	25.962
Octubre	226	84	142	44.056	17.903	26.153
Noviembre.....	209	68	141	43.451	17.489	25.962
Diciembre.....	215	79	136	43.591	18.357	25.234

Fuente: Servicio Regional de Empleo y Formación.

A.4. AGRICULTURA Y GANADERÍA

A.4.1. DISTRIBUCIÓN GENERAL DE LA TIERRA (*). 2005

	HECTÁREAS	%
TIERRAS DE CULTIVO	1.235	78,41
Cultivos herbáceos.....	47	(3,81)
Barbechos y otras tierras no ocupadas	426	(34,49)
Cultivos leñosos	762	(61,70)
PRADOS Y PASTIZALES	-	-
Prados naturales	-	-
Pastizales.....	-	-
TERRENO FORESTAL.....	-	-
Monte maderable	-	-
Monte abierto	-	-
Monte leñoso.....	-	-
OTRAS SUPERFICIES	340	21,59
Erial a pastos	120	(35,29)
Espartizal	-	-
Terreno improductivo	30	(8,82)
Superficie no agrícola.....	170	(50,00)
Ríos y lagos	20	(5,88)
TOTAL	1.575	100,00

(*) *Datos provisionales.*

Fuente: Consejería de Agricultura y Agua. D. G. de Industrias y Asociacionismo Agrario.

G.5. Distribución general de la tierra. 2005 (*)

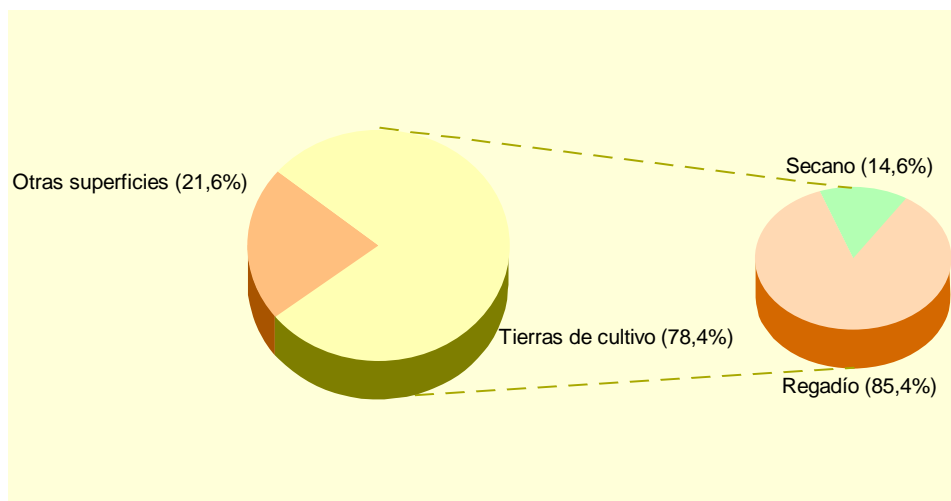

(*) *Datos provisionales.*

Fuente: Consejería de Agricultura y Agua. D. G. de Industrias y Asociacionismo Agrario.

A.4. AGRICULTURA Y GANADERÍA

A.4.2. SUPERFICIE DEDICADA A CADA GRUPO DE CULTIVO (*). 2005

	HECTÁREAS	%
Cereales grano.....	2	0,24
Leguminosas grano.....	-	-
Tubérculos para consumo humano.....	23	2,77
Cultivos industriales.....	-	-
Cultivos forrajeros.....	11	1,32
Hortalizas.....	33	3,97
Flores.....	-	-
Cítricos.....	220	26,47
Frutales no cítricos.....	534	64,26
Viñedos.....	-	-
Olivar.....	8	0,96
Otros cultivos leñosos.....	-	-

(*) *Datos provisionales.*

Fuente: Consejería de Agricultura y Agua. D. G. de Industrias y Asociacionismo Agrario.

A.4.3. SUPERFICIE DEDICADA AL CULTIVO DE INVERNADEROS, CULTIVOS ACOLCHADOS Y RIEGO LOCALIZADO (*). 2005

	LORQUÍ	R. MURCIA
Invernaderos.....	-	6.033
Cultivos acolchados.....	-	10.953
Riego localizado.....	241	111.025

(*) *Datos provisionales.*

Fuente: Consejería de Agricultura y Agua. D. G. de Industrias y Asociacionismo Agrario.

A.4.4. NÚMERO DE UNIDADES GANADERAS POR ESPECIE. CENSO 1999

	LORQUÍ	R. MURCIA
Bovinos.....	6	34.300
Ovinos.....	50	57.216
Caprinos.....	75	13.544
Porcinos.....	-	403.659
Aves.....	1	31.328
Otras.....	10	1.593
TOTAL.....	142	541.641

Fuente: INE. *Censo Agrario de España.*

A.5. INDUSTRIA

A.5.1. INVERSIÓN INDUSTRIAL POR SECTORES. 2000-2004

Miles de euros

	LORQUÍ					R. MURCIA
	2000	2001	2002	2003	2004	2004
Industrias extractivas	-	-	-	-	-	-
Industria de la alimentación, bebidas y tabaco.....	186,52	-	-	-	125,10	92.778,65
Industria química	-	-	-	-	-	81.105,73
Industrias transformadoras de metales y construcción de maquinaria	747,02	14,94	619,46	1.620,45	1.245,16	42.840,84
Resto de manufactureras.....	193,81	535,76	3.696,44	-	1.503,90	53.506,94
Producción y distribución de energía eléctrica, gas y agua	-	-	-	-	-	75.391,98
Construcción.....	10,85	23,80	434,83	155,96	429,22	46.724,54
Comercio y reparaciones	79,97	181,93	59,84	167,26	379,90	13.375,05
Otros.....	-	-	16,54	1,99	496,26	31.928,11
TOTAL.....	1.218,17	756,42	4.827,11	1.945,66	4.179,54	437.651,86

Fuente: Consejería de Industria y Medio Ambiente. Dirección General de Industria, Energía y Minas.

A.5.2. INVERSIÓN INDUSTRIAL POR TIPO. 2001-2005

Euros

	LORQUÍ			REGIÓN DE MURCIA		
	Total	Nueva industria	Ampliación	Total	Nueva industria	Ampliación
2001	756.421	361.641	394.781	248.870.601	116.140.810	132.729.791
2002	4.827.110	1.002.092	3.825.018	295.952.593	177.500.888	118.451.705
2003	1.945.664	1.199.928	745.736	302.337.967	171.880.595	130.457.372
2004	4.179.538	3.964.303	215.235	437.651.857	144.593.270	293.058.587
2005	5.492.141	4.295.143	1.196.998	379.917.447	166.727.602	213.189.845

Fuente: Consejería de Industria y Medio Ambiente. Dirección General de Industria, Energía y Minas.

A.6. CONSTRUCCIÓN Y VIVIENDA

A.6.1. VIVIENDAS VISADAS Y TERMINADAS. 2001-2005

	LORQUÍ					R. MURCIA
	2001	2002	2003	2004	2005	2005
VIVIENDAS VISADAS	93	48	61	183	138	36.304
Protegidas.....	-	16	5	-	-	1.314
Libres.....	93	32	56	183	138	34.990
VIVIENDAS TERMINADAS.....	77	45	65	79	103	23.971
Protegidas.....	-	-	-	21	-	1.469
Libres.....	77	45	65	58	103	22.502

Fuente: Consejería de Obras Públicas, Vivienda y Transportes. Dirección General de Vivienda, Arquitectura y Urbanismo. Colegio de Arquitectos.

G.6. Evolución de las viviendas terminadas. 1997-2005

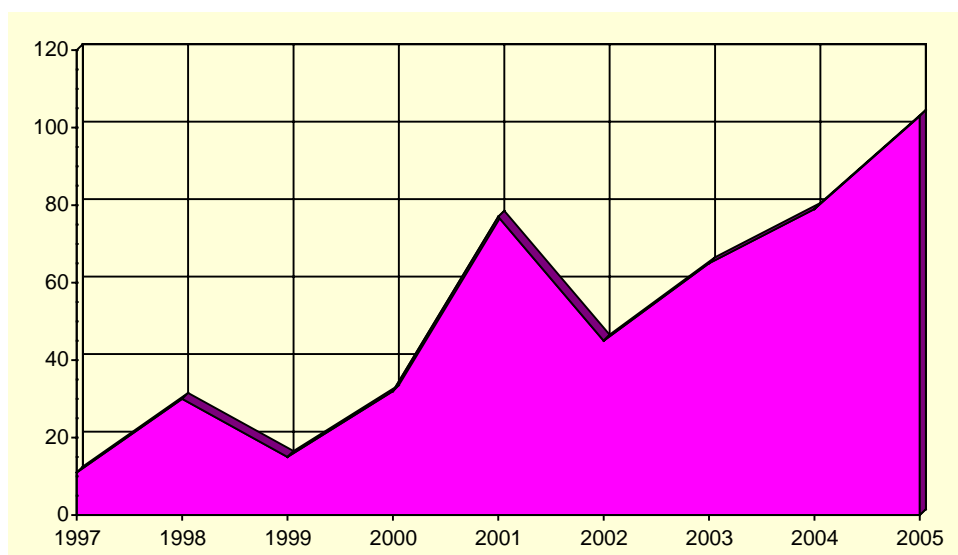

Fuente: Consejería de Obras Públicas, Vivienda y Transportes. Dirección General de Vivienda, Arquitectura y Urbanismo. Colegio de Arquitectos.

A.6. CONSTRUCCIÓN Y VIVIENDA

A.6.2. VIVIENDAS POR CLASE. 2001

	LORQUÍ	R. MURCIA
VIVIENDAS FAMILIARES.....	2.284	592.613
Viviendas principales	1.814	378.252
Viviendas no principales	470	214.361
Viviendas secundarias.....	51	111.431
Viviendas vacías.....	419	95.589
Otro tipo de viviendas.....	-	7.341
VIVIENDAS COLECTIVAS	-	200
TOTAL VIVIENDAS	2.284	592.813

Fuente: INE. Censos de Población y Vivienda.

A.6.3. VIVIENDAS POR SUPERFICIE ÚTIL. 2001

	LORQUÍ	R. MURCIA
Hasta 30 m2.....	-	0,2
De 31 a 45 m2.....	0,3	1,2
De 46 a 60 m2.....	2,0	4,1
De 61 a 75 m2.....	3,5	8,1
De 76 a 90 m2.....	31,2	40,0
De 91 a 105 m2.....	31,3	21,7
De 106 a 120 m2.....	18,7	12,2
De 121 a 150 m2.....	6,9	7,4
De 151 a 180 m2.....	3,6	2,6
Más de 180 m2	2,6	2,5

Fuente: INE. Censos de Población y Vivienda.

A.7. EMPRESAS Y ESTABLECIMIENTOS

A.7.1. NÚMERO DE EMPRESAS CON ESTABLECIMIENTOS EN LA REGIÓN DE MURCIA POR ACTIVIDAD PRINCIPAL Y NIVEL DE EMPLEO. 2004

	TOTAL	Menos de 2 ocup.	De 2 a 4 ocup.	De 5 a 9 ocup.	De 10 a 19 ocup.	De 20 a 49 ocup.	De 50 a 99 ocup.	De 100 a 499 ocup.	De 500 o más
LORQUÍ	591	289	149	85	46	14	8	-	-
A. Agricultura, ganadería, caza y silvicultura	3	2	1	-	-	-	-	-	-
B. Pesca	-	-	-	-	-	-	-	-	-
C. Industrias extractivas	-	-	-	-	-	-	-	-	-
D. Industria manufacturera	107	32	30	23	14	6	2	-	-
E. Producción y distribución de energía eléctrica, gas y agua	-	-	-	-	-	-	-	-	-
F. Construcción	60	19	12	14	12	3	-	-	-
G. Comercio; reparación de vehículos motor, motocicletas y ciclomotores y artículos personales	204	108	51	28	12	2	3	-	-
H. Hostelería.....	40	22	14	3	1	-	-	-	-
I. Transporte, almacenamiento y comunicaciones	70	37	21	8	2	2	-	-	-
J. Intermediación financiera	1	-	1	-	-	-	-	-	-
K. Actividades inmobiliarias y de alquiler, servicios empresariales	66	47	10	5	2	1	1	-	-
L. Administración pública, defensa y seguridad social obligatoria.....	1	-	-	-	-	-	1	-	-
M. Educación	4	1	2	1	-	-	-	-	-
N. Actividades sanitarias y veterinarias, servicios sociales.....	9	6	2	1	-	-	-	-	-
O. Otras actividades sociales y de servicios prestados a la comunidad; servicios personales.....	26	15	5	2	3	-	1	-	-
P. Hogares que emplean personal doméstico.....	-	-	-	-	-	-	-	-	-
REGIÓN DE MURCIA.....	92.021	51.903	25.999	7.899	3.580	1.916	703	-	21
A. Agricultura, ganadería, caza y silvicultura	1.776	1.410	286	51	17	8	4	-	-
B. Pesca	166	56	58	28	20	3	1	-	-
C. Industrias extractivas	92	43	10	16	10	12	1	-	-
D. Industria manufacturera	7.943	2.852	2.417	1.228	746	498	196	-	6
E. Producción y distribución de energía eléctrica, gas y agua	262	169	64	18	3	3	5	-	-
F. Construcción	12.922	5.486	4.101	1.866	916	447	106	-	-
G. Comercio; reparación de vehículos motor, motocicletas y ciclomotores y artículos personales	26.854	15.376	8.055	1.997	873	399	153	-	1
H. Hostelería.....	7.430	3.399	2.911	804	227	69	19	-	1
I. Transporte, almacenamiento y comunicaciones	6.350	3.715	1.818	473	207	104	32	-	1
J. Intermediación financiera	1.100	753	294	38	7	5	2	-	1
K. Actividades inmobiliarias y de alquiler, servicios empresariales	17.559	13.137	3.135	750	325	156	54	-	2
L. Administración pública, defensa y seguridad social obligatoria.....	108	6	9	9	11	14	54	-	5
M. Educación	1.358	639	401	153	53	83	28	-	1
N. Actividades sanitarias y veterinarias, servicios sociales.....	3.004	1.918	778	174	59	46	27	-	2
O. Otras actividades sociales y de servicios prestados a la comunidad; servicios personales.....	5.085	2.937	1.657	294	106	69	21	-	1
P. Hogares que emplean personal doméstico.....	12	7	5	-	-	-	-	-	-

Nota: No se incluyen las explotaciones agrarias en exclusividad. De la sección L (Administración Pública) solo se recogen los centros directivos de los que depende el personal ocupado. De las secciones M (educación) y N (sanidad), solo se presenta la actividad generada por la educación y sanidad privada.

Fuente: CREM. Directorio de Actividades Económicas.

A.7. EMPRESAS Y ESTABLECIMIENTOS

A.7.2. NÚMERO DE ESTABLECIMIENTOS Y EMPLEO POR ACTIVIDAD PRINCIPAL DEL ESTABLECIMIENTO. 2004 (Continúa)

	LORQUÍ		REGIÓN DE MURCIA	
	Nº de esta- blecimientos	Empleo	Nº de esta- blecimientos	Empleo
A. Agricultura, ganadería, caza y silvicultura.....	2	2	1.843	3.667
01. Agricultura, ganadería, caza y actividades de los servicios relacionados con las mismas.....	2	2	1.824	3.615
02. Silvicultura, explotación forestal y actividades de los servicios relacionados con las mismas.....	-	-	19	52
B. Pesca.....	-	-	170	819
05. Pesca, acuicultura y actividades de los servicios relacionados con las mismas.....	-	-	170	819
C. Industrias extractivas.....	-	-	149	1.172
10. Extracción y aglomeración de antracita, hulla, lignito y turba.....	-	-	-	-
11. Extracción crudos de petróleo y gas natural; actividades de los servicios relacionados con las explotaciones petrolíferas y de gas excepto actividades de prospección.....	-	-	-	-
12. Extracción de minerales de uranio y torio.....	-	-	-	-
13. Extracción de minerales metálicos.....	-	-	2	9
14. Extracción de minerales no metálicos ni energéticos.....	-	-	147	1.163
D. Industria manufacturera.....	131	894	8.614	72.451
15. Industria de productos alimenticios y bebidas.....	12	128	1.498	19.282
16. Industria del tabaco.....	-	-	-	-
17. Industria textil.....	1	6	286	1.406
18. Industria de la confección y de la peletería.....	2	13	361	1.849
19. Preparación, curtido y acabado del cuero; fabricación de artículos de marroquinería y viaje; artículos de guarnicionería, talabartería y zapatería.....	1	4	288	2.024
20. Industria de la madera y del corcho, excepto muebles; cestería y espartería.....	10	64	542	2.851
21. Industria del papel.....	9	32	87	964
22. Edición, artes gráficas y reproducción de soportes grabados.....	8	83	503	2.486
23. Coquerías, refino de petróleo y tratamiento de combustibles nucleares.....	-	-	3	569
24. Industria química.....	7	30	332	4.218
25. Fabricación de productos de caucho y materias plásticas.....	8	140	248	2.880
26. Fabricación de otros productos minerales no metálicos.....	8	44	641	6.003
27. Metalurgia.....	-	-	48	802
28. Fabricación de productos metálicos, excepto maquinaria y equipo.....	28	88	1.456	10.141
29. Industria de la construcción de maquinaria y equipo mecánico.....	23	170	549	3.472
30. Fabricación de máquinas de oficina y equipos de oficina y equipos informáticos.....	1	2	23	149
31. Fabricación de maquinaria y material eléctrico.....	-	-	86	513
32. Fabricación de material electrónico; fabricación de equipo y aparatos de radio, televisión y comunicaciones.....	-	-	12	48
33. Fabricación de equipo e instrumentos médico-quirúrgicos, de precisión, óptica y relojería.....	-	-	170	564
34. Fabricación de vehículos de motor, remolques y semirremolques.....	5	28	80	592
35. Fabricación de otro material de transporte.....	-	-	68	2.056
36. Fabricación de muebles; otras industrias manufactureras.....	8	62	1.326	9.530
37. Reciclaje.....	-	-	7	52
E. Producción y distribución de energía eléctrica, gas y agua.....	1	27	309	2.423
40. Producción y distribución de energía eléctrica, gas, vapor y agua caliente.....	-	-	114	825
41. Captación, depuración y distribución de agua.....	1	27	195	1.598
F. Construcción.....	69	437	13.596	64.175
45. Construcción.....	69	437	13.596	64.175

A.7. EMPRESAS Y ESTABLECIMIENTOS

A.7.2. NÚMERO DE ESTABLECIMIENTOS Y EMPLEO POR ACTIVIDAD PRINCIPAL DEL ESTABLECIMIENTO. 2004 (Conclusión)

	LORQUÍ		REGIÓN DE MURCIA	
	Nº de esta- blecimientos	Empleo	Nº de esta- blecimientos	Empleo
G. Comercio; reparación de vehículos motor, motocicletas y ciclomotores y artículos personales.....	271	1.045	31.764	104.208
50. Venta, mantenimiento y reparación de vehículos de motor, motocicletas y ciclomotores; venta al por menor de vehículos de motor.....	37	161	3.174	11.086
51. Comercio al por mayor e intermediarios del comercio, excepto de vehículos de motor y motocicletas.....	110	629	7.806	40.711
52. Comercio al por menor, excepto comercio de vehículos de motor, motocicletas y ciclomotores; reparación de efectos personales y enseres domésticos	124	255	20.784	52.411
H. Hostelería.....	49	102	8.601	25.489
55. Hostelería.....	49	102	8.601	25.489
I. Transporte, almacenamiento y comunicaciones.....	79	232	6.774	22.961
60. Transporte terrestre; transporte por tuberías.....	57	170	5.842	17.278
61. Transporte marítimo, de cabotaje y por vías de navegación interiores.....	-	-	10	32
62. Transporte aéreo espacial	-	-	3	35
63. Actividades anexas a los transportes; actividades de agencias de viajes.....	18	54	705	3.842
64. Correos y telecomunicaciones	4	8	214	1.774
J. Intermediación financiera.....	6	22	2.440	8.628
65. Intermediación financiera, excepto seguros y planes de pensiones	5	20	1.158	5.888
66. Seguros y planes de pensiones, excepto seguridad social obligatoria	-	-	132	880
67. Actividades auxiliares a la intermediación financiera.....	1	2	1.150	1.860
K. Actividades inmobiliarias y de alquiler, servicios empresariales....	82	289	19.023	49.763
70. Actividades inmobiliarias.....	38	133	6.462	11.099
71. Alquiler de maquinaria y equipo sin operario, de efectos personales y enseres domésticos	10	43	1.044	2.580
72. Actividades informáticas	6	7	602	1.579
73. Investigación y desarrollo.....	1	1	437	883
74. Otras actividades empresariales.....	27	105	10.478	33.622
L. Administración pública, defensa y seguridad social obligatoria.....	1	68	118	24.817
75. Administración pública, defensa y seguridad social obligatoria	1	68	118	24.817
M. Educación	4	15	1.659	11.198
80. Educación	4	15	1.659	11.198
N. Actividades sanitarias y veterinarias, servicios sociales.....	11	19	3.266	28.535
85. Actividades sanitarias y veterinarias, servicio social	11	19	3.266	28.535
O. Otras actividades sociales y de servicios prestados a la comunidad; servicios personales	26	87	5.800	18.284
90. Actividades de saneamiento público.....	2	3	142	2.749
91. Actividades asociativas	-	-	318	1.492
92. Actividades recreativas, culturales y deportivas	9	40	1.922	6.655
93. Actividades diversas de servicios personales.....	15	44	3.418	7.388
P. Hogares que emplean personal doméstico.....	-	-	12	21
95. Hogares que emplean personal domestico	-	-	12	21
TOTAL	732	3.239	104.138	438.611

Nota: No se incluyen las explotaciones agrarias en exclusividad. De la sección L (Administración Pública) solo se recogen los centros directivos de los que depende el personal ocupado. De las secciones M (educación) y N (sanidad), solo se presenta la actividad generada por la educación y sanidad privada.

Fuente: CREM. Directorio de Actividades Económicas.

A.8. TURISMO

A.8.1. EQUIPAMIENTO TURÍSTICO. 2006

	LORQUÍ		REGIÓN DE MURCIA	
	Estableci- mientos	Plazas	Estableci- mientos	Plazas
RESTAURANTES	14	1.737	1.909	186.251
Primera	-	-	6	1.012
Segunda	-	-	16	5.419
Tercera	-	-	318	48.579
Cuarta	14	1.737	1.569	131.241
CAFETERÍAS.....	1	..	486	16.760
Primera	-	-	9	1.107
Segunda	1	..	477	15.653

Fuente: Consejería de Turismo, Comercio y Consumo. Dirección General de Infraestructuras de Turismo.

A.9. TRANSPORTES Y COMUNICACIONES

A.9.1. PARQUE DE VEHÍCULOS POR TIPO. 2004-2005

	LORQUÍ		R. MURCIA
	2004	2005	2005
Turismos	2.885	3.074	613.009
Motocicletas	206	238	58.390
Furgonetas y Camiones	738	857	147.846
Autobuses	2	3	1.787
Tractores Industriales.....	204	212	11.618
Otros Vehículos.....	265	270	25.428
TOTAL	4.300	4.654	858.078
Vehículos por 1000 habitantes.....	703	741	642

Fuente: Ministerio del Interior. D. G. de Tráfico. Jefatura Provincial de Murcia.
CREM. Padrón Municipal de Habitantes.

G.7. Número de vehículos por 1000 habitantes. 1996-2005

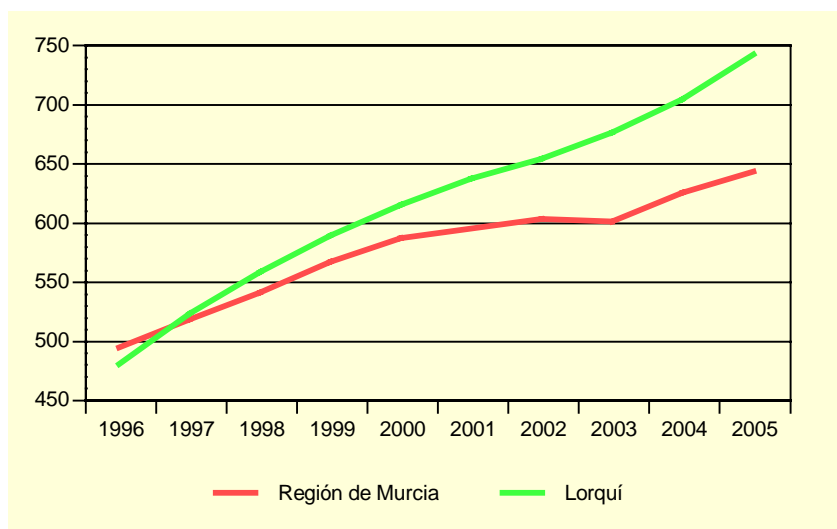

Fuente: Ministerio del Interior. D.G. de Tráfico. Jefatura Provincial de Murcia.
CREM. Padrón Municipal de Habitantes.

A.9.2. CORRESPONDENCIA NACIDA Y DISTRIBUIDA. 2003-2005

Miles

	LORQUÍ			R. MURCIA
	2003	2004	2005	2005
CORRESPONDENCIA NACIDA	215,8	256,8	105,9	49.030,7
Ordinaria	209,7	249,3	103,8	45.458,9
Certificada.....	6,1	7,5	2,1	3.571,8
CORRESPONDENCIA DISTRIBUIDA...	222,4	247,3	101,5	121.438,0
Domicilio	77,4	92,3	43,1	103.242,0
Oficina.....	145,0	155,0	58,4	17.392,3
Ruta directa	-	-	-	803,7

Fuente: Organismo Autónomo de Correos y Telégrafos. Jefatura Provincial de Murcia.

A.10. SANIDAD Y SERVICIOS SOCIALES

A.10.1. NÚMERO DE FARMACIAS. 2001-2005

	LORQUÍ	REGIÓN DE MURCIA
2001	2	543
2002	2	538
2003	2	539
2004	2	544
2005	2	544

Fuente: Consejería de Sanidad. Dirección General de Planificación, Financiación Sanitaria y Política Farmacéutica.

A.10.2. VACUNACIONES. 2002-2005

	LORQUÍ				REGIÓN DE MURCIA			
	2002	2003	2004	2005	2002	2003	2004	2005
Polio	281	310	64	..	71.718	77.673	12.105	..
TV	284	418	148	165	36.856	37.761	29.764	33.418
HB	38	326	402	474	21.329	42.630	74.294	92.118
Td	294	194	11	341	47.576	52.132	16.555	59.237
DTP-HB-Hib	145	196	43	..	44.269	47.336	8.241	..
DTPa-Hib	72	55	13	..	14.719	15.490	3.058	..
DTPa	64	60	60	74	12.291	14.473	12.582	15.124
DTPa-Hib-VPI (Pentavalente)	227	365	54.750	73.166
Men C	162	202	883	183	46.071	47.472	167.630	36.579

TV: Sarampión, Rubeola, Parotiditis.

Hb: Hepatitis B.

Td: Tétanos, difteria (adultos).

DTP-HB-Hib: Difteria, Tétanos, Tosferina, Hepatitis B, Haemophilus influenzae tipo b.

DTPa-Hib: Difteria, Tétanos, Tosferina (acelular), Haemophilus influenzae tipo b.

DTPa: Difteria, Tétanos, Tosferina (acelular).

Pentavalente: Difteria, Tétanos, Tosferina (acelular), Haemophilus influenzae tipo b, Polio Inactivada.

Men C: Meningococo C.

Fuente: Consejería de Sanidad. Dirección General de Salud Pública.

A.10. SANIDAD Y SERVICIOS SOCIALES

A.10.3. ENFERMEDADES DE DECLARACIÓN OBLIGATORIA. CASOS. 2005

	LORQUÍ	R. MURCIA
Brucelosis.....	-	11
Disentería bacilar	-	2
Enfermedad meningocócica	-	24
Fiebre exantemática mediterránea.....	-	9
Fiebres tifoidea y paratifoidea	-	4
Gripe	651	76.814
Hepatitis A.....	-	37
Hepatitis B.....	-	18
Otras hepatitis víricas.....	-	17
Infección gonocócica.....	-	29
Legionelosis	-	23
Leishmaniasis	-	1
Lepra.....	-	2
Meningitis tuberculosa.....	-	7
Otras meningitis	-	91
Otras tuberculosis	-	35
Paludismo	-	5
Parotiditis	-	39
Rubéola.....	-	6
Sarampión.....	-	1
Sífilis	-	55
Sífilis congénita	-	2
Tosferina	-	1
Toxiinfección alimentaria.....	1	1.049
Tuberculosis respiratoria	-	195
Varicela	16	4.830

Fuente: Consejería de Sanidad. Dirección General de Salud Pública.

A.10. SANIDAD Y SERVICIOS SOCIALES

A.10.4. DEFUNCIONES SEGÚN GRANDES GRUPOS DE CAUSA DE MUERTE. 2004

	LORQUÍ				R. MURCIA
	Hombres	Mujeres	Total	%	%
I. Ciertas enfermedades infecciosas y parasitarias	-	-	-	-	1,70
II. Neoplasias.....	10	3	13	24,53	25,91
III. Enfermedades de la sangre y de los órganos hematopoyéticos, y ciertos trastornos que afectan el mecanismo de la inmunidad.....	1	-	1	1,89	0,13
IV. Enfermedades endocrinas, nutricionales y metabólicas	-	1	1	1,89	3,16
V. Trastornos mentales y del comportamiento.....	1	4	5	9,43	2,30
VI. Enfermedades del sistema nervioso	1	1	2	3,77	3,15
VII. Enfermedades del ojo y sus anexos.....	-	-	-	-	-
VIII. Enfermedad del oído y de la apófisis mastoides	-	-	-	-	-
IX. Enfermedades del sistema circulatorio	7	6	13	24,53	34,05
X. Enfermedades del sistema respiratorio	3	2	5	9,43	11,65
XI. Enfermedades del sistema digestivo.....	2	1	3	5,66	5,39
XII. Enfermedades de la piel y del tejido subcutáneo	-	-	-	-	0,20
XIII. Enfermedades del sistema osteo muscular y del tejido conjuntivo.....	-	-	-	-	0,75
XIV. Enfermedades del sistema genitourinario	3	2	5	9,43	3,10
XV. Embarazo, parto y puerperio	-	-	-	-	-
XVI. Ciertas afecciones originadas en el período perinatal	-	-	-	-	0,48
XVII. Malformaciones congénitas, deformidades y anomalías cromosómicas	-	-	-	-	0,41
XVIII. Síntomas, signos y hallazgos anormales clínicos y de laboratorio, no clasificados en otra parte.....	-	2	2	3,77	1,91
XX. Causas externas	2	1	3	5,66	5,72
TOTAL	30	23	53	100,00	100,00

Fuente: CREM y Servicio de Epidemiología. *Mortalidad por Causas*.

G.8. Distribución de las defunciones según la causa de muerte. 2004

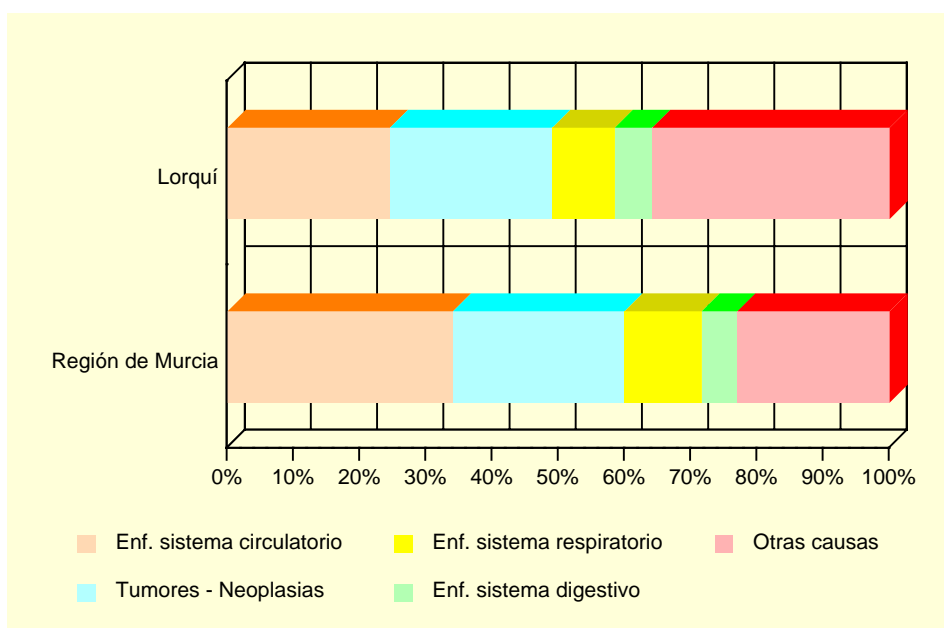

Fuente: CREM y Servicio de Epidemiología. *Mortalidad por Causas*.

A.10. SANIDAD Y SERVICIOS SOCIALES

A.10.5. RECURSOS SOCIALES. 2005

	LORQUÍ	REGIÓN DE MURCIA
ATENCIÓN PRIMARIA		
Centro de Servicios Sociales	1	31
Centro Social Polivalente.....	2	118
INFANCIA		
Servicio de Atención a la Infancia.....	2	110
PERSONAS CON DISCAPACIDAD		
Vivienda Tutelada para Personas con Discapacidad.....	1	4
Servicio de Atención a Personas con Discapacidad.....	2	138
Servicio Experimental para Personas con Discapacidad.....	1	3
ENFERMOS MENTALES CRÓNICOS		
Servicio de Atención a Enfermos Mentales Crónicos	1	31
PERSONAS MAYORES		
Centro de Atención a Personas Mayores	1	252
Servicio de Atención a Personas Mayores	2	161
MUJERES		
Centro de Mujer en General	1	136
Servicio de Mujer en General	1	87
DROGODEPENDENCIAS		
Servicio de Atención a Drogodependientes.....	1	44
RECLUSOS Y EXRECLUSOS		
Servicio de Atención a Reclusos y Exreclusos	1	41
ESPAÑOLES RETORNADOS		
Servicio de Atención a Españoles Retornados	1	32
MINORÍAS ÉTNICAS		
Servicio de Atención a Minorías étnicas	1	56
PERSONAS EN SITUACIÓN DE EMERGENCIA, RIESGO O EXCLUSIÓN SOCIAL		
Servicio de Atención a Personas en Situación de Emergencia, Riesgo o Exclusión social	1	75
INMIGRANTES		
Servicio de Atención a Inmigrantes	1	106
FAMILIAS		
Servicio de Atención a Familias.....	2	50
VOLUNTARIADO		
Servicio de Voluntariado de Atención Primaria.....	1	60

Fuente: Consejería de Trabajo y Política Social. Secretaría Autonómica de Acción Social.

A.11. EDUCACIÓN Y CULTURA

A.11.1. NÚMERO DE UNIDADES Y ALUMNOS MATRICULADOS EN EDUCACIÓN INFANTIL, PRIMARIA Y EDUCACIÓN ESPECIAL. CURSO 05/06 (*)

	LORQUÍ			R. MURCIA
	Centros Públicos	Centros Privados	TOTAL	TOTAL
INFANTIL Y PRIMARIA				
Unidades	30	-	30	6.644
Alumnos matriculados (1).....	613	-	613	146.212
Infantil.....	227	-	227	54.453
Educación primaria.....	386	-	386	91.759
Alumnos con necesidades educativas especiales (infantil y primaria)	18	-	18	4.162
EDUCACIÓN ESPECIAL				
Centros específicos.....	-	-	-	29
Unidades.....	-	-	-	167
Alumnos matriculados	-	-	-	873

(1) El total de alumnos matriculados es la suma de las categorías Infantil y Educación primaria.

(*) Datos provisionales.

Fuente: Consejería de Educación y Cultura. Secretaría General.

A.11.2. NÚMERO DE ALUMNOS MATRICULADOS EN ENSEÑANZA SECUNDARIA OBLIGATORIA, BACHILLERATO Y CICLOS FORMATIVOS. CURSO 05/06 (*)

	LORQUÍ			R. MURCIA
	Centros Públicos	Centros Privados	TOTAL	TOTAL
ESO Y BACHILLERATO				
ESO	412	-	412	85.745
ESO	336	-	336	64.866
Primer ciclo de la ESO	175	-	175	35.051
Segundo ciclo de la ESO	161	-	161	29.815
Bachillerato LOGSE	76	-	76	20.879
CICLOS FORMATIVOS				
Ciclos formativos Grado Medio	-	-	-	12.683
Ciclos formativos Grado Superior.....	-	-	-	6.459
	-	-	-	6.224

(*) Datos provisionales.

Fuente: Consejería de Educación y Cultura. Secretaría General.

A.11. EDUCACIÓN Y CULTURA

G.9. Evolución de los alumnos matriculados en enseñanzas infantil y primaria y enseñanzas medias. Curso 01/02 – Curso 05/06

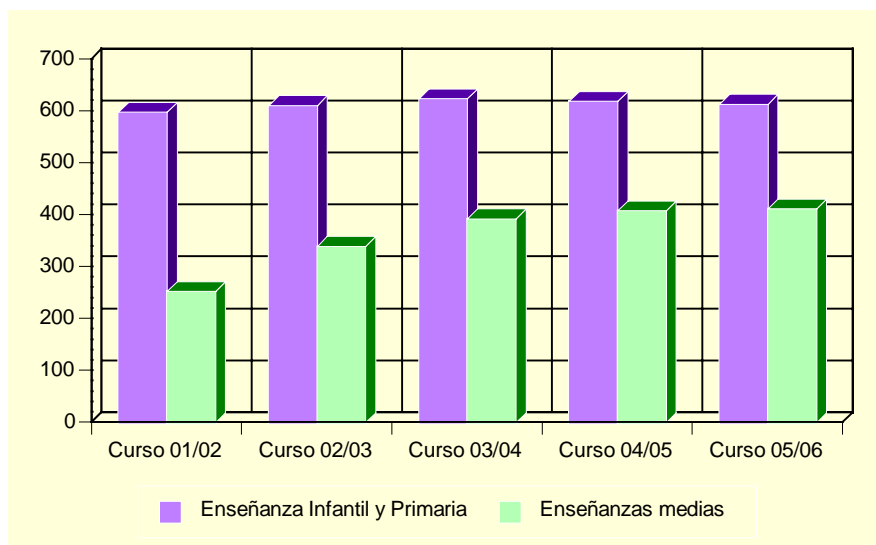

Fuente: Consejería de Educación y Cultura. Secretaría General.

A.11.3. POBLACIÓN EN VIVIENDAS FAMILIARES DE 16 Y MÁS AÑOS POR NIVEL DE FORMACIÓN (%). 2001

	LORQUÍ	REGIÓN DE MURCIA
TOTAL	4.600	970.449
Analfabetos	3,48	3,22
Sin estudios.....	29,87	15,84
Primer grado	17,11	21,67
Segundo grado: ESO, EGB, Bachillerato Elemental	30,52	29,46
Segundo grado: Bachillerato Superior.....	9,80	10,71
Segundo grado: FP Grado Medio.....	1,87	4,06
Segundo grado: FP Grado Superior.....	2,24	3,95
Tercer grado: Diplomatura	3,54	6,07
Tercer grado: Licenciatura	1,50	4,63
Tercer grado: Doctorado	0,07	0,39

Fuente: INE. Censos de Población y Viviendas. 2001

A.11. EDUCACIÓN Y CULTURA

A.11.4. TASAS DE ESCOLARIDAD SEGÚN SEXO, EDAD Y QUE LOS ESTUDIOS SEAN REGLADOS O NO (%). 2001

	LORQUÍ		REGIÓN DE MURCIA	
	Hombres	Mujeres	Hombres	Mujeres
ENSEÑANZA REGLADA	6,66	8,93	8,91	9,62
De 16 años	64,29	92,68	75,44	84,09
De 17 años	47,62	72,22	62,39	74,38
De 18 años	48,78	43,90	49,76	62,53
De 19 años	25,45	34,15	43,05	53,42
De 20 años	29,63	44,44	34,90	46,84
De 21 años	21,54	20,75	30,54	39,43
De 22 años	16,33	22,00	26,30	31,15
De 23 años	8,20	35,48	22,75	25,80
De 24 años	16,42	22,58	18,76	21,34
De 25 a 29 años	4,53	8,73	8,47	9,51
De 30 a 39 años	1,04	0,95	2,38	2,47
De 40 ó más años	0,27	0,08	0,60	0,59
ENSEÑANZA NO REGLADA	1,42	1,63	2,34	3,03
De 16 años	4,76	-	2,64	2,05
De 17 años	4,76	5,56	2,90	3,70
De 18 años	14,63	4,88	3,62	5,13
De 19 años	5,45	12,20	3,84	5,55
De 20 años	1,85	5,56	3,89	5,71
De 21 años	4,62	-	4,09	6,10
De 22 años	4,08	4,00	4,25	6,56
De 23 años	3,28	3,23	4,10	7,40
De 24 años	1,49	14,52	4,44	6,79
De 25 a 29 años	1,13	2,18	4,02	5,98
De 30 a 39 años	0,83	1,18	2,87	4,11
De 40 ó más años	0,36	0,17	1,10	1,18

Nota: La tasa de escolaridad es el porcentaje de personas de 16 años o más que están recibiendo algún tipo de enseñanza. Los estudios no reglados son: Cursos del INEM, Escuela Taller u otros cursos para parados, cursos de formación promovidos por la empresa, otros cursos no reglados (idiomas, preparación oposiciones, etc).

Fuente: INE. Censos de Población y Viviendas. 2001

A.11.5. BIBLIOTECAS. 2005

	LORQUÍ	REGIÓN DE MURCIA
Número de bibliotecas	1	85
Volúmenes	8.101	1.040.836
Audiovisuales	313	134.394
Usuarios	9.587	2.365.986
Préstamos	983	1.147.101
Socios	748	260.783
Actos culturales	19	3.337

Nota: Son bibliotecas municipales. En la Región de Murcia se incluye el servicio de la Biblioteca Regional.

Fuente: Consejería de Educación y Cultura. Dirección General de Archivos y Bibliotecas.

A.12. ADMINISTRACIONES PÚBLICAS Y FINANZAS

A.12.1. PRESUPUESTO DEFINITIVO DE GASTOS. 2002-2006

Euros

	2002	2003	2004	2005	2006
Gastos de personal.....	1.311.829	1.488.838	1.577.690	1.683.366	1.855.840
Gastos de bienes y servicios	1.392.925	1.457.921	1.813.430	2.153.887	2.173.743
Gastos financieros	79.852	136.782	107.400	97.200	107.200
Transferencias corrientes	460.067	507.459	365.646	406.251	434.153
Inversiones reales.....	4.307.713	5.269.017	7.306.946	6.994.040	9.143.702
Transferencias de capital.....	-	178.858	-	-	-
Activos financieros.....	16.806	12.000	9.000	21.200	15.000
Pasivos financieros	95.290	122.000	136.000	188.000	325.000
TOTAL GASTOS	7.664.482	9.172.875	11.316.113	11.543.944	14.054.638

Nota: No incluye Organismos Autónomos.

Fuente: Ayuntamiento de Lorquí.

A.12.2. PRESUPUESTO DEFINITIVO DE INGRESOS. 2002-2006

Euros

	2002	2003	2004	2005	2006
Impuestos directos.....	1.263.000	1.228.000	1.146.000	1.390.000	1.772.000
Impuestos indirectos.....	280.000	280.000	800.000	950.000	950.000
Tasas y otros ingresos.....	1.892.100	5.721.672	6.224.240	4.052.668	4.418.254
Transferencias corrientes	975.408	1.091.980	1.157.351	1.210.828	1.306.523
Ingresos patrimoniales.....	21.700	37.400	20.000	13.000	18.000
Enajenación inversiones reales	654.699	419.485	1.583.888	3.498.162	4.212.049
Transferencias de capital.....	561.552	382.338	722.397	520.714	581.091
Activos financieros.....	13.800	12.000	9.000	9.000	9.000
Pasivos financieros	2.002.222	-	-	-	787.721
TOTAL INGRESOS	7.664.482	9.172.875	11.662.875	11.644.373	14.054.638

Nota: No incluye Organismos Autónomos.

Fuente: Ayuntamiento de Lorquí.

A.12.3. OFICINAS BANCARIAS. 2005-2006

	LORQUÍ		R. MURCIA
	2005	2006	2006
CAJAMURCIA.....	2	2	244
CAM.....	1	1	189
OTRAS CAJAS, COOP. CRÉDITO Y OTRAS ENT.....	2	3	490
BANCOS.....	1	1	343
TOTAL	6	7	1.266

Fuente: Banco de España. Departamento de Información Financiera y Central de Riesgos.

B. DATOS POR ENTIDADES DE POBLACIÓN

B.1. POBLACIÓN

B.1.1. POBLACIÓN, POR SEXO. 2004-2006

	2004			2005			2006		
	TOTAL	Hombres	Mujeres	TOTAL	Hombres	Mujeres	TOTAL	Hombres	Mujeres
Anchosa (La).....	65	37	28	66	38	28	66	37	29
Lorquí.....	5.889	2.995	2.894	6.026	3.078	2.948	6.216	3.220	2.996
Palacios Blancos.....	161	87	74	185	102	83	211	112	99
TOTAL LORQUÍ.....	6.115	3.119	2.996	6.277	3.218	3.059	6.493	3.369	3.124

Nota: En el año 2006 los datos han sido obtenidos del INE. Nomenclátor.

Fuente: CREM. Padrón Municipal de Habitantes.