

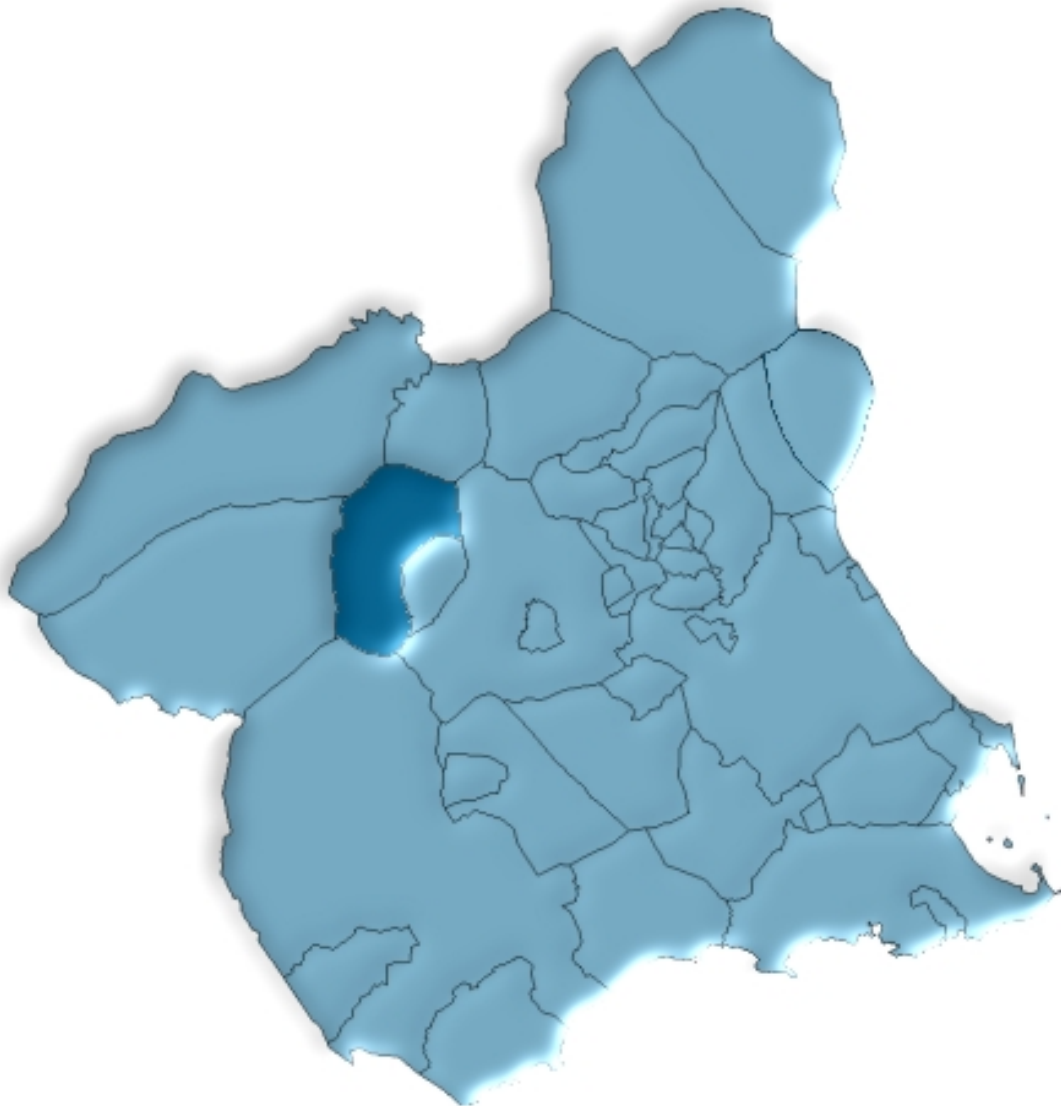

Cehegín en cifras. 2006



ÍNDICE GENERAL

ÍNDICE DE TABLAS

DATOS DEL MUNICIPIO

A.1. TERRITORIO, CLIMATOLOGÍA Y MEDIO AMBIENTE	9
A.1.1. Superficie, distancia a la capital y altitud.	
A.1.2. Precipitaciones. 2005-2006.	
A.1.3. Incendios forestales. 2000-2004.	
A.2. DEMOGRAFÍA	10
A.2.1. Población de derecho según los censos oficiales. 1900-2001.	
A.2.2. Población y densidad de población según Padrón. 2002-2006.	
A.2.3. Población según la estructura de edad. 2006.	
A.2.4. Indicadores de estructura demográfica. 2006.	
A.2.5. Movimiento natural de la población. 2001-2005.	
A.2.6. Nupcialidad, natalidad y mortalidad. 2005.	
A.2.7. Inmigrantes y emigrantes por lugar de procedencia o destino. 2005.	
A.2.8. Saldos migratorios totales. 2002-2005.	
A.3. MERCADO DE TRABAJO	14
A.3.1. Tasas de actividad y paro por sexo y edad. 2001	
A.3.2. Paro registrado por sexo. 2006.	
A.4. AGRICULTURA Y GANADERÍA.....	15
A.4.1. Distribución general de la tierra. 2005.	
A.4.2. Superficie dedicada a cada grupo de cultivo. 2005.	
A.4.3. Superficie dedicada al cultivo de invernaderos, cultivos acolchados y riego localizado. 2005.	
A.4.4. Número de unidades ganaderas por especie. Censo 1999.	
A.5. INDUSTRIA.....	17
A.5.1. Inversión industrial por sectores. 2000-2004.	
A.5.2. Inversión industrial por tipo. 2001-2005.	
A.6. CONSTRUCCIÓN Y VIVIENDA	18
A.6.1. Viviendas visadas y terminadas. 2001-2005.	
A.6.2. Viviendas por clase. 2001.	
A.6.3. Viviendas por superficie útil. 2001.	

A.7. EMPRESAS Y ESTABLECIMIENTOS	20
A.7.1. Número de empresas con establecimientos en la Región de Murcia por actividad principal y nivel de empleo. 2004.	
A.7.2. Número de establecimientos y empleo por actividad principal del establecimiento. 2004	
A.8. TURISMO	23
A.8.1. Equipamiento turístico. 2006.	
A.9. TRANSPORTES Y COMUNICACIONES	24
A.9.1. Parque de vehículos por tipo. 2004-2005.	
A.9.2. Correspondencia nacida y distribuida. 2002-2005.	
A.9.3. Giros recibidos y expedidos. 2002-2005.	
A.10. SANIDAD Y SERVICIOS SOCIALES	26
A.10.1. Número de farmacias. 2002-2005.	
A.10.2. Vacunaciones. 2002-2005.	
A.10.3. Enfermedades de declaración obligatoria. Casos. 2005.	
A.10.4. Defunciones según grandes grupos de causa de muerte. 2004.	
A.10.5. Recursos sociales. 2005.	
A.11. EDUCACIÓN Y CULTURA	30
A.11.1. Número de unidades y alumnos matriculados en educación infantil, primaria y educación especial. Curso 05/06.	
A.11.2. Número de alumnos matriculados en enseñanza secundaria obligatoria, bachillerato y formación profesional. Curso 05/06.	
A.11.3. Población en viviendas familiares de 16 y más años por nivel de formación (%). 2001.	
A.11.4. Tasas de escolaridad según sexo, edad y que los estudios sean reglados o no (%). 2001.	
A.11.5. Bibliotecas. 2005.	
A.12. ADMINISTRACIONES PÚBLICAS Y FINANZAS	33
A.12.1. Presupuesto definitivo de gastos. 2002-2006.	
A.12.2. Presupuesto definitivo de ingresos. 2002-2006.	
A.12.3. Oficinas bancarias. 2005-2006.	

DATOS POR ENTIDADES DE POBLACIÓN

B.1. POBLACIÓN	37
B.1.1. Población por sexo. 2004-2006.	

ÍNDICE DE GRÁFICOS

- G.1. Evolución de la población de derecho según los censos oficiales. 1900-2001
- G.2. Pirámide de población. 2006
- G.3. Movimiento natural de la población. 2005
- G.4. Tasas de actividad y de paro. 2001
- G.5. Distribución general de la tierra. 2005
- G.6. Evolución de las viviendas terminadas. 1997-2005
- G.7. Número de vehículos por 1000 habitantes. 1996-2005
- G.8. Evolución del tráfico telegráfico. 1998-2005
- G.9. Distribución de las defunciones según la causa de muerte. 2004
- G.10. Evolución de los alumnos matriculados en enseñanzas infantil y primaria y enseñanzas medias.
Curso 01/02 – Curso 05/06

SÍMBOLOS UTILIZADOS

- Cero o menor que 0,5
 - .. Falta de dato
 - % Tanto por ciento
 - Las cifras decimales van precedidas de una coma (,)
 - Los millares y millones se separan por un punto (.)
 - Las casillas en blanco – Dato sin sentido
-

A. DATOS DEL MUNICIPIO

A.1. TERRITORIO, CLIMATOLOGÍA Y MEDIO AMBIENTE

A.1.1. SUPERFICIE, DISTANCIA A LA CAPITAL Y ALTITUD.

MUNICIPIO DE CEHEGÍN	
Extensión del municipio	299,3 Km ²
Distancia a la capital	66,0 Km
Altitud	572,0 m.

Fuente: Instituto Geográfico Nacional.
INE. Delegación Provincial de Murcia. *Reseña Estadística de Murcia*. 1974.
INE. *Nomenclátor*.

A.1.2. PRECIPITACIONES. 2005-2006

	2005	2006
Enero.....	ip	83,6
Febrero.....	23,3	19,8
Marzo	23,8	1,2
Abril.....	20,6	31,6
Mayo	4,2	80,2
Junio.....	0,6	4,4
Julio.....	0,1	1,3
Agosto.....	37,1	..
Septiembre.....	61,4	50,7
Octubre	11,4	9,4
Noviembre.....	24,3	164,3
Diciembre.....	11,5	9,3

Nota: Se pone ip cuando las precipitaciones son inapreciables. Los datos de precipitaciones corresponden a la Estación meteorológica "Cehegín / Ciudad".

Fuente: Instituto Nacional de Meteorología. Centro Meteorológico Territorial de Murcia.

A.1.3. INCENDIOS FORESTALES. 2000-2004

	CEHEGÍN		REGIÓN DE MURCIA	
	Nº incendios	Hectáreas	Nº incendios	Hectáreas
2000.....	13	4,30	180	141,16
2001.....	2	2,20	141	82,76
2002.....	6	4,15	153	85,17
2003.....	7	1,36	160	122,01
2004.....	1	0,50	113	437,48

Fuente: Consejería de Industria y Medio Ambiente. Dirección General del Medio Natural.

A.2. DEMOGRAFÍA

A.2.1. POBLACIÓN DE DERECHO SEGÚN LOS CENSOS OFICIALES. 1900-2001

	CEHEGÍN			R. MURCIA
	Hombres	Mujeres	Total	Total
1900	5.817	5.706	11.523	581.455
1910	6.754	6.657	13.411	620.926
1920	6.937	6.864	13.801	654.436
1930	7.674	7.584	15.258	651.979
1940	8.816	8.868	17.684	731.221
1950	7.970	7.863	15.833	755.850
1960	8.089	8.020	16.109	803.086
1970	6.334	6.388	12.722	832.047
1981	6.785	6.863	13.648	955.498
1991	6.779	6.835	13.614	1.045.601
2001	7.176	7.242	14.418	1.197.646

Fuente: INE. Censo de Población.

G.1. Evolución de la población de derecho según los censos oficiales. 1900-2001

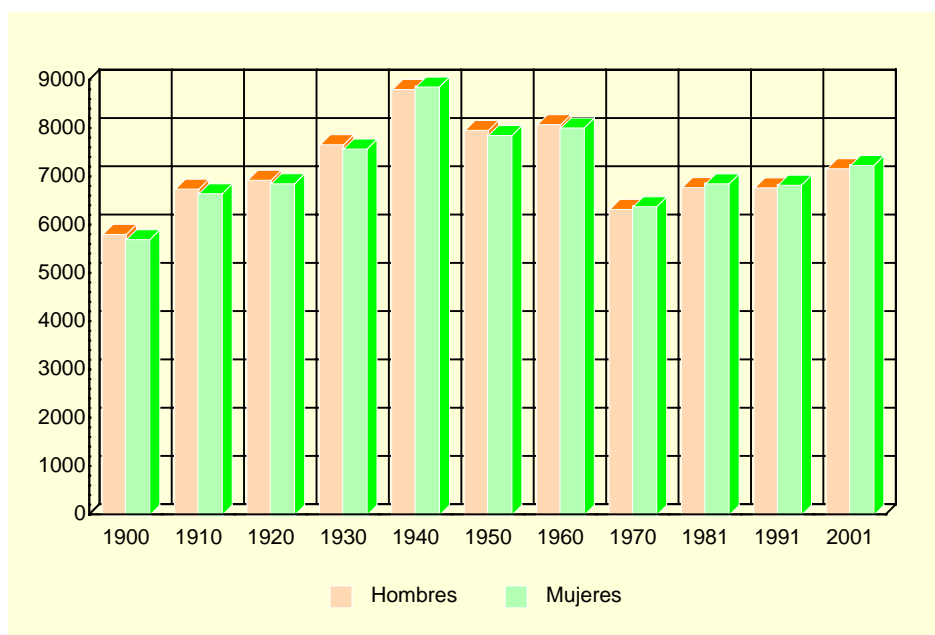

Fuente: INE. Censo de Población.

A.2.2. POBLACIÓN Y DENSIDAD DE POBLACIÓN SEGÚN PADRÓN. 2002-2006

	CEHEGÍN					R. MURCIA
	2002	2003	2004	2005	2006	2006
Población	14.502	14.779	14.804	15.254	15.553	1.370.306
Hombres.....	7.275	7.393	7.396	7.673	7.817	697.027
Mujeres	7.227	7.386	7.408	7.581	7.736	673.279
Densidad de población (Habitantes/Km ²).....	48	49	50	51	52	121

Fuente: INE. Padrón Municipal de Habitantes.
Instituto Geográfico Nacional.

A.2. DEMOGRAFÍA

A.2.3. POBLACIÓN SEGÚN LA ESTRUCTURA DE EDAD. 2006

	HOMBRES	MUJERES	TOTAL
Menores de 5 años.....	392	391	783
5-9 años	426	437	863
10-14 años	464	404	868
15-19 años	460	426	886
20-24 años	528	537	1.065
25-29 años	683	605	1.288
30-34 años	658	622	1.280
35-39 años	646	600	1.246
40-44 años	633	564	1.197
45-49 años	519	501	1.020
50-54 años	382	408	790
55-59 años	390	375	765
60-64 años	361	380	741
65-69 años	324	356	680
70-74 años	342	377	719
75 y más años.....	609	753	1.362
TOTAL	7.817	7.736	15.553

Fuente: INE. Padrón Municipal de Habitantes.

G.2. Pirámide de población. 2006

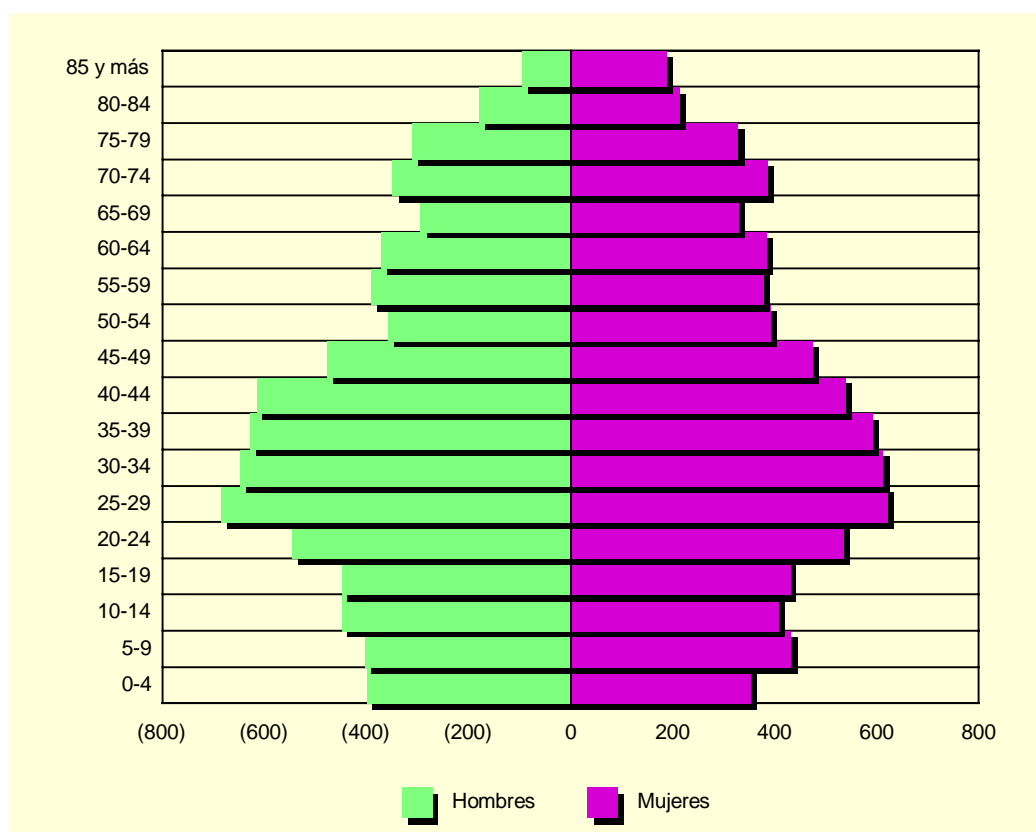

Fuente: INE. Padrón Municipal de Habitantes.

A.2. DEMOGRAFÍA

A.2.4. INDICADORES DE ESTRUCTURA DEMOGRÁFICA. 2006

	CEHEGÍN	REGIÓN DE MURCIA
ESTRUCTURA POR EDAD		
Menores de 20 años.....	21,86	22,95
Entre 20 y 64 años	60,39	63,25
De 65 y más años	17,75	13,80
ÍNDICE DE VEJEZ		
De 65 y más años/menores de 20 años.....	81,21	60,11
ÍNDICE DE DEPENDENCIA		
Juvenil		
Menores de 20 años/Población entre 20 y 64 años ...	36,20	36,28
Anciana		
De 65 y más años/Población entre 20 y 64 años	29,40	21,81
Total		
Menores de 20 años+De 65 y más años/Población entre 20 y 64 años.....	65,60	58,09
MUJERES DE 15 A 49 AÑOS/TOTAL MUJERES.....	49,83	52,92
RAZÓN DE MASCULINIDAD		
Hombres/Mujeres.....	101,05	103,53

Nota: Datos calculados a partir de las cifras del INE. Padrón Municipal de Habitantes.

Fuente: CREM. Indicadores Demográficos.

A.2.5. MOVIMIENTO NATURAL DE LA POBLACIÓN. 2001-2005

	CEHEGÍN					R. MURCIA
	2001	2002	2003	2004	2005	2005
Matrimonios	88	84	73	87	83	6.676
Nacimientos	141	143	151	159	165	17.330
Niños.....	68	75	77	85	72	9.005
Niñas.....	73	68	74	74	93	8.325
Defunciones	151	130	165	133	135	9.942
Hombres.....	88	65	77	78	70	5.241
Mujeres	63	65	88	55	65	4.701
Defunciones de menores de un año.....	1	1	2	1	3	86
Crecimiento vegetativo.....	-10	13	-14	26	30	7.388

Fuente: CREM. Movimiento Natural de la Población.

A.2.6. NUPCIALIDAD, NATALIDAD Y MORTALIDAD. 2005

Tasas por mil habitantes

	CEHEGÍN	R. MURCIA
Tasa de nupcialidad	5,57	4,99
Tasa de natalidad.....	10,62	12,73
Tasa de mortalidad	8,78	7,31

Fuente: CREM. Indicadores Demográficos.

A.2. DEMOGRAFÍA

G.3. Movimiento natural de la población. 2005

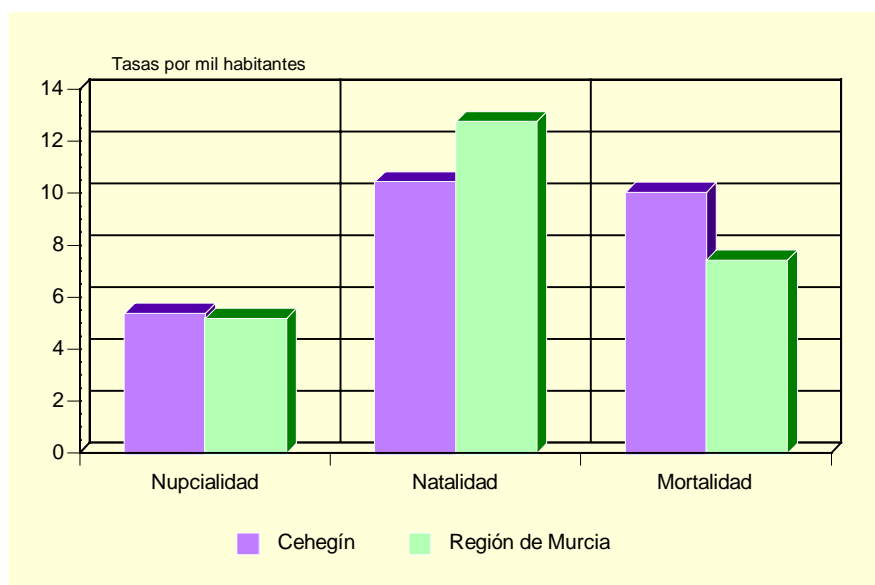

Fuente: CREM. Indicadores Demográficos.

A.2.7. INMIGRANTES Y EMIGRANTES POR LUGAR DE PROCEDENCIA O DESTINO. 2005

	INMIGRANTES	EMIGRANTES
De la misma Comunidad Autónoma.....	142	171
Españoles.....	114	134
Extranjeros.....	28	37
De otras Comunidades Autónomas.....	160	130
Españoles.....	84	78
Extranjeros.....	76	52
Del extranjero.....	278	7
Españoles.....	10	1
Extranjeros.....	268	6

Fuente: CREM. Movimientos Migratorios.

A.2.8. SALDOS MIGRATORIOS TOTALES. 2002-2005

	CEHEGÍN	REGIÓN DE MURCIA
2002.....	215	22.556
2003.....	153	23.939
2004.....	340	30.364
2005.....	272	33.953

Fuente: CREM. Movimientos Migratorios.

A.3. MERCADO DE TRABAJO

A.3.1. TASAS DE ACTIVIDAD Y PARO POR SEXO Y EDAD. 2001

	CEHEGÍN				R. MURCIA			
	Tasa de actividad		Tasa de paro		Tasa de actividad		Tasa de paro	
	Hombres	Mujeres	Hombres	Mujeres	Hombres	Mujeres	Hombres	Mujeres
De 16 a 19 años.....	47,34	26,80	26,40	61,11	42,30	26,33	22,58	31,92
De 20 a 24 años.....	69,53	60,85	16,08	31,72	73,24	58,22	13,29	22,04
De 25 a 29 años.....	90,48	77,00	14,58	31,33	91,53	73,14	9,92	17,73
De 30 a 34 años.....	95,80	67,81	13,16	25,46	96,33	65,38	7,53	15,75
De 35 a 44 años.....	96,52	54,57	10,07	21,87	95,94	58,28	6,62	12,77
De 45 a 54 años.....	90,32	38,78	8,58	18,93	90,04	43,94	6,52	10,02
De 55 a 59 años.....	73,67	23,96	13,31	22,09	75,03	27,23	9,15	10,74
De 60 a 64 años.....	53,04	12,08	7,23	30,00	49,92	14,91	10,33	10,66
De 65 o más años.....	2,69	2,04	3,13	14,29	3,18	1,74	4,57	7,38
TOTAL	66,29	38,61	12,35	27,40	70,77	41,48	8,99	15,78

Fuente: INE. Censo de Población.

G.4. Tasas de actividad y de paro. 2001

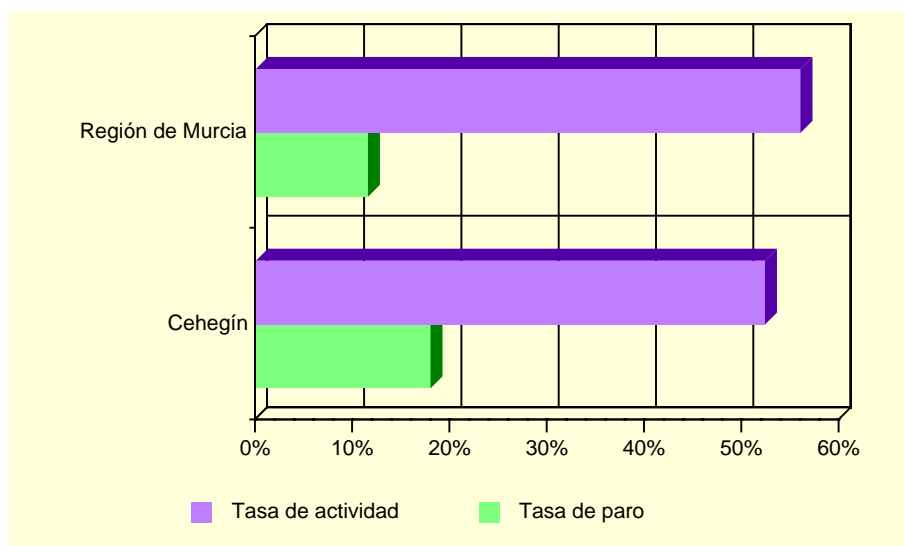

Fuente: INE. Censo de Población.

A.3.2. PARO REGISTRADO POR SEXO. 2006.

	CEHEGÍN			REGIÓN DE MURCIA		
	Total	Hombres	Mujeres	Total	Hombres	Mujeres
Enero.....	1.003	289	714	46.584	18.020	28.564
Febrero.....	1.007	287	720	47.695	18.514	29.181
Marzo.....	941	282	659	46.379	18.123	28.256
Abril.....	848	265	583	43.833	17.384	26.449
Mayo.....	845	245	600	41.465	16.185	25.280
Junio.....	915	276	639	41.959	16.547	25.412
Julio.....	912	287	625	43.226	17.705	25.521
Agosto.....	917	288	629	45.543	19.752	25.791
Septiembre.....	941	287	654	44.472	18.510	25.962
Octubre.....	1.044	310	734	44.056	17.903	26.153
Noviembre.....	984	304	680	43.451	17.489	25.962
Diciembre.....	1.001	310	691	43.591	18.357	25.234

Fuente: Servicio Regional de Empleo y Formación.

A.4. AGRICULTURA Y GANADERÍA

A.4.1. DISTRIBUCIÓN GENERAL DE LA TIERRA (*). 2005

	HECTÁREAS	%
TIERRAS DE CULTIVO	9.604	32,04
Cultivos herbáceos.....	1.355	(14,11)
Barbechos y otras tierras no ocupadas	1.714	(17,85)
Cultivos leñosos	6.535	(68,04)
PRADOS Y PASTIZALES.....	551	1,84
Prados naturales	-	-
Pastizales.....	551	(100,00)
TERRENO FORESTAL.....	14.480	48,31
Monte maderable	8.928	(61,66)
Monte abierto	1.300	(8,98)
Monte leñoso.....	4.252	(29,36)
OTRAS SUPERFICIES	5.337	17,81
Erial a pastos	-	-
Espartizal	4.000	(74,95)
Terreno improductivo	822	(15,40)
Superficie no agrícola.....	315	(5,90)
Ríos y lagos	200	(3,75)
TOTAL	29.972	100,00

(*) Datos provisionales.

Fuente: Consejería de Agricultura y Agua. D. G. de Industrias y Asociacionismo Agrario.

G.5. Distribución general de la tierra. 2005 (*)

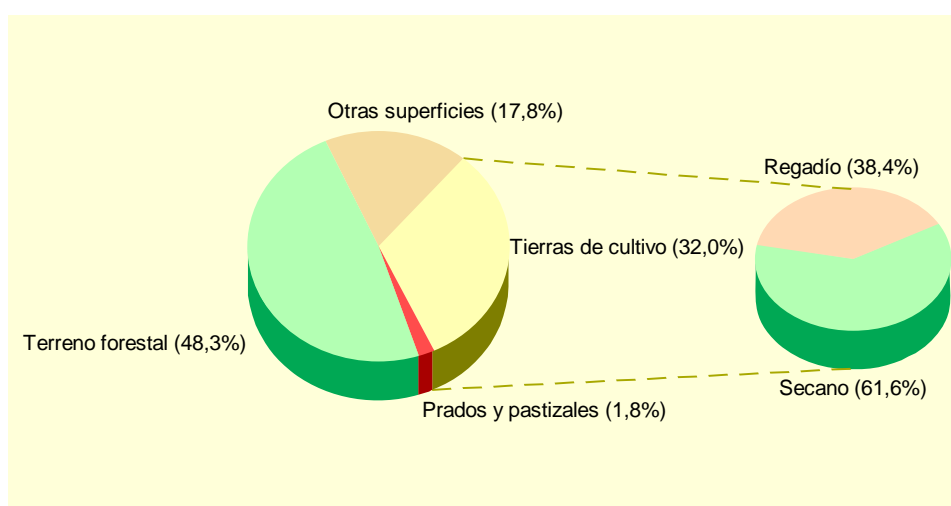

(*) Datos provisionales.

Fuente: Consejería de Agricultura y Agua. D. G. de Industrias y Asociacionismo Agrario.

A.4. AGRICULTURA Y GANADERÍA

A.4.2. SUPERFICIE DEDICADA A CADA GRUPO DE CULTIVO (*). 2005

	HECTÁREAS	%
Cereales grano.....	872	10,97
Leguminosas grano.....	75	0,94
Tubérculos para consumo humano.....	206	2,59
Cultivos industriales.....	-	-
Cultivos forrajeros.....	10	0,13
Hortalizas.....	210	2,64
Flores.....	49	0,62
Cítricos.....	-	-
Frutales no cítricos.....	4.857	61,08
Viñedos.....	584	7,34
Olivar.....	1.089	13,69
Otros cultivos leñosos.....	-	-

(*) *Datos provisionales.*

Fuente: Consejería de Agricultura y Agua. D. G. de Industrias y Asociacionismo Agrario.

A.4.3. SUPERFICIE DEDICADA AL CULTIVO DE INVERNADEROS, CULTIVOS ACOLCHADOS Y RIEGO LOCALIZADO (*). 2005

	CEHEGÍN	R. MURCIA
Invernaderos.....	65	6.033
Cultivos acolchados.....	11	10.953
Riego localizado.....	1.759	111.025

(*) *Datos provisionales.*

Fuente: Consejería de Agricultura y Agua. D. G. de Industrias y Asociacionismo Agrario.

A.4.4. NÚMERO DE UNIDADES GANADERAS POR ESPECIE. CENSO 1999

	CEHEGÍN	R. MURCIA
Bovinos.....	227	34.300
Ovinos.....	805	57.216
Caprinos.....	53	13.544
Porcinos.....	1.756	403.659
Aves.....	346	31.328
Otras.....	15	1.593
TOTAL.....	3.202	541.641

Fuente: INE. *Censo Agrario de España.*

A.5. INDUSTRIA

A.5.1. INVERSIÓN INDUSTRIAL POR SECTORES. 2000-2004

Miles de euros

	CEHEGÍN					R. MURCIA
	2000	2001	2002	2003	2004	2004
Industrias extractivas.....	-	-	-	-	-	-
Industria de la alimentación, bebidas y tabaco	1.780,70	118,80	1.843,90	-	-	92.778,65
Industria química.....	-	-	-	-	-	81.105,73
Industrias transformadoras de metales y construcción de maquinaria	-	112,57	-	222,16	-	42.840,84
Resto de manufactureras.....	872,65	257,70	215,96	271,86	133,40	53.506,94
Producción y distribución de energía eléctrica, gas y agua	-	-	-	-	-	75.391,98
Construcción	40,46	50,77	317,19	1.429,70	221,71	46.724,54
Comercio y reparaciones	21,17	30,95	112,91	-	-	13.375,05
Otros	-	-	163,23	-	-	31.928,11
TOTAL	2.714,98	570,79	2.653,19	1.923,72	355,11	437.651,86

Fuente: Consejería de Industria y Medio Ambiente. Dirección General de Industria, Energía y Minas.

A.5.2. INVERSIÓN INDUSTRIAL POR TIPO. 2001-2005

Euros

	CEHEGÍN			REGIÓN DE MURCIA		
	Total	Nueva industria	Ampliación	Total	Nueva industria	Ampliación
2001	570.790	224.327	346.463	248.870.601	116.140.810	132.729.791
2002	2.653.194	268.335	2.384.860	295.952.593	177.500.888	118.451.705
2003	1.923.719	1.890.628	33.091	302.337.967	171.880.595	130.457.372
2004	355.114	249.275	105.839	437.651.857	144.593.270	293.058.587
2005	2.131.510	1.976.468	155.042	379.917.447	166.727.602	213.189.845

Fuente: Consejería de Industria y Medio Ambiente. Dirección General de Industria, Energía y Minas.

A.6. CONSTRUCCIÓN Y VIVIENDA

A.6.1. VIVIENDAS VISADAS Y TERMINADAS. 2001-2005

	CEHEGÍN					R. MURCIA
	2001	2002	2003	2004	2005	2005
VIVIENDAS VISADAS	114	94	144	199	163	36.304
Protegidas.....	9	4	-	-	2	1.314
Libres.....	105	90	144	199	161	34.990
VIVIENDAS TERMINADAS.....	80	97	134	105	97	23.971
Protegidas.....	4	5	4	-	-	1.469
Libres.....	76	92	130	105	97	22.502

Fuente: Consejería de Obras Públicas, Vivienda y Transportes. Dirección General de Vivienda, Arquitectura y Urbanismo.
Colegio de Arquitectos.

G.6. Evolución de las viviendas terminadas. 1997-2005

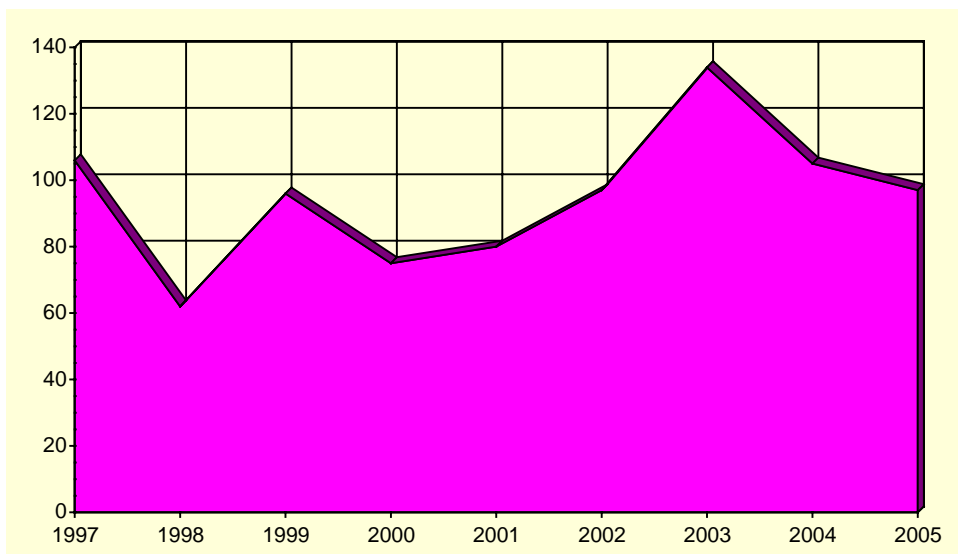

Fuente: Consejería de Obras Públicas, Vivienda y Transportes. Dirección General de Vivienda, Arquitectura y Urbanismo.
Colegio de Arquitectos.

A.6. CONSTRUCCIÓN Y VIVIENDA

A.6.2. VIVIENDAS POR CLASE. 2001

	CEHEGÍN	R. MURCIA
VIVIENDAS FAMILIARES.....	6.323	592.613
Viviendas principales	4.532	378.252
Viviendas no principales	1.791	214.361
Viviendas secundarias.....	676	111.431
Viviendas vacías.....	1.111	95.589
Otro tipo de viviendas.....	4	7.341
VIVIENDAS COLECTIVAS	2	200
TOTAL VIVIENDAS	6.325	592.813

Fuente: INE. Censos de Población y Vivienda.

A.6.3. VIVIENDAS POR SUPERFICIE ÚTIL. 2001

	CEHEGÍN	R. MURCIA
Hasta 30 m2.....	0,3	0,2
De 31 a 45 m2.....	1,1	1,2
De 46 a 60 m2.....	4,2	4,1
De 61 a 75 m2.....	9,1	8,1
De 76 a 90 m2.....	31,0	40,0
De 91 a 105 m2.....	24,3	21,7
De 106 a 120 m2.....	15,4	12,2
De 121 a 150 m2.....	8,8	7,4
De 151 a 180 m2.....	2,8	2,6
Más de 180 m2	3,1	2,5

Fuente: INE. Censos de Población y Vivienda.

A.7. EMPRESAS Y ESTABLECIMIENTOS

A.7.1. NÚMERO DE EMPRESAS CON ESTABLECIMIENTOS EN LA REGIÓN DE MURCIA POR ACTIVIDAD PRINCIPAL Y NIVEL DE EMPLEO. 2004

	TOTAL	Menos de 2 ocup.	De 2 a 4 ocup.	De 5 a 9 ocup.	De 10 a 19 ocup.	De 20 a 49 ocup.	De 50 a 99 ocup.	De 100 a 499 ocup.	De 500 o más
CEHEGÍN.....	1.010	545	323	88	33	12	9	-	-
A. Agricultura, ganadería, caza y silvicultura	20	19	1	-	-	-	-	-	-
B. Pesca.....	-	-	-	-	-	-	-	-	-
C. Industrias extractivas	8	2	1	3	-	2	-	-	-
D. Industria manufacturera	119	37	46	19	6	5	6	-	-
E. Producción y distribución de energía eléctrica, gas y agua	3	2	-	1	-	-	-	-	-
F. Construcción	153	59	58	21	13	2	-	-	-
G. Comercio; reparación de vehículos motor, motocicletas y ciclomotores y artículos personales	304	178	99	16	8	2	1	-	-
H. Hostelería.....	91	53	30	7	1	-	-	-	-
I. Transporte, almacenamiento y comunicaciones	88	40	32	12	4	-	-	-	-
J. Intermediación financiera	8	4	4	-	-	-	-	-	-
K. Actividades inmobiliarias y de alquiler, servicios empresariales	121	86	30	4	1	-	-	-	-
L. Administración pública, defensa y seguridad social obligatoria.....	2	-	1	-	-	-	1	-	-
M. Educación	14	9	2	2	-	1	-	-	-
N. Actividades sanitarias y veterinarias, servicios sociales.....	20	14	3	2	-	-	1	-	-
O. Otras actividades sociales y de servicios prestados a la comunidad; servicios personales.....	59	42	16	1	-	-	-	-	-
P. Hogares que emplean personal doméstico.....	-	-	-	-	-	-	-	-	-
REGIÓN DE MURCIA	92.021	51.903	25.999	7.899	3.580	1.916	703	-	21
A. Agricultura, ganadería, caza y silvicultura	1.776	1.410	286	51	17	8	4	-	-
B. Pesca.....	166	56	58	28	20	3	1	-	-
C. Industrias extractivas	92	43	10	16	10	12	1	-	-
D. Industria manufacturera	7.943	2.852	2.417	1.228	746	498	196	-	6
E. Producción y distribución de energía eléctrica, gas y agua	262	169	64	18	3	3	5	-	-
F. Construcción	12.922	5.486	4.101	1.866	916	447	106	-	-
G. Comercio; reparación de vehículos motor, motocicletas y ciclomotores y artículos personales	26.854	15.376	8.055	1.997	873	399	153	-	1
H. Hostelería.....	7.430	3.399	2.911	804	227	69	19	-	1
I. Transporte, almacenamiento y comunicaciones	6.350	3.715	1.818	473	207	104	32	-	1
J. Intermediación financiera	1.100	753	294	38	7	5	2	-	1
K. Actividades inmobiliarias y de alquiler, servicios empresariales	17.559	13.137	3.135	750	325	156	54	-	2
L. Administración pública, defensa y seguridad social obligatoria.....	108	6	9	9	11	14	54	-	5
M. Educación	1.358	639	401	153	53	83	28	-	1
N. Actividades sanitarias y veterinarias, servicios sociales.....	3.004	1.918	778	174	59	46	27	-	2
O. Otras actividades sociales y de servicios prestados a la comunidad; servicios personales.....	5.085	2.937	1.657	294	106	69	21	-	1
P. Hogares que emplean personal doméstico.....	12	7	5	-	-	-	-	-	-

Nota: No se incluyen las explotaciones agrarias en exclusividad. De la sección L (Administración Pública) solo se recogen los centros directivos de los que depende el personal ocupado. De las secciones M (educación) y N (sanidad), solo se presenta la actividad generada por la educación y sanidad privada.

Fuente: CREM. Directorio de Actividades Económicas.

A.7. EMPRESAS Y ESTABLECIMIENTOS

A.7.2. NÚMERO DE ESTABLECIMIENTOS Y EMPLEO POR ACTIVIDAD PRINCIPAL DEL ESTABLECIMIENTO. 2004 (Continúa)

	CEHEGÍN		REGIÓN DE MURCIA	
	Nº de esta- blecimientos	Empleo	Nº de esta- blecimientos	Empleo
A. Agricultura, ganadería, caza y silvicultura.....	20	28	1.843	3.667
01. Agricultura, ganadería, caza y actividades de los servicios relacionados con las mismas.....	20	28	1.824	3.615
02. Silvicultura, explotación forestal y actividades de los servicios relacionados con las mismas.....	-	-	19	52
B. Pesca.....	-	-	170	819
05. Pesca, acuicultura y actividades de los servicios relacionados con las mismas.....	-	-	170	819
C. Industrias extractivas.....	12	113	149	1.172
10. Extracción y aglomeración de antracita, hulla, lignito y turba.....	-	-	-	-
11. Extracción crudos de petróleo y gas natural; actividades de los servicios relacionados con las explotaciones petrolíferas y de gas excepto actividades de prospección.....	-	-	-	-
12. Extracción de minerales de uranio y torio.....	-	-	-	-
13. Extracción de minerales metálicos.....	-	-	2	9
14. Extracción de minerales no metálicos ni energéticos.....	12	113	147	1.163
D. Industria manufacturera.....	146	1.111	8.614	72.451
15. Industria de productos alimenticios y bebidas.....	41	359	1.498	19.282
16. Industria del tabaco.....	-	-	-	-
17. Industria textil.....	7	23	286	1.406
18. Industria de la confección y de la peletería.....	-	-	361	1.849
19. Preparación, curtido y acabado del cuero; fabricación de artículos de marroquinería y viaje; artículos de guarnicionería, talabartería y zapatería.....	10	35	288	2.024
20. Industria de la madera y del corcho, excepto muebles; cestería y espartería.....	8	15	542	2.851
21. Industria del papel.....	1	1	87	964
22. Edición, artes gráficas y reproducción de soportes grabados.....	3	7	503	2.486
23. Coquerías, refino de petróleo y tratamiento de combustibles nucleares.....	-	-	3	569
24. Industria química.....	4	8	332	4.218
25. Fabricación de productos de caucho y materias plásticas.....	-	-	248	2.880
26. Fabricación de otros productos minerales no metálicos.....	44	598	641	6.003
27. Metalurgia.....	-	-	48	802
28. Fabricación de productos metálicos, excepto maquinaria y equipo.....	13	29	1.456	10.141
29. Industria de la construcción de maquinaria y equipo mecánico.....	1	7	549	3.472
30. Fabricación de máquinas de oficina y equipos de oficina y equipos informáticos.....	-	-	23	149
31. Fabricación de maquinaria y material eléctrico.....	1	4	86	513
32. Fabricación de material electrónico; fabricación de equipo y aparatos de radio, televisión y comunicaciones.....	-	-	12	48
33. Fabricación de equipo e instrumentos médico-quirúrgicos, de precisión, óptica y relojería.....	-	-	170	564
34. Fabricación de vehículos de motor, remolques y semirremolques.....	-	-	80	592
35. Fabricación de otro material de transporte.....	-	-	68	2.056
36. Fabricación de muebles; otras industrias manufactureras.....	13	25	1.326	9.530
37. Reciclaje.....	-	-	7	52
E. Producción y distribución de energía eléctrica, gas y agua.....	4	19	309	2.423
40. Producción y distribución de energía eléctrica, gas, vapor y agua caliente.....	1	1	114	825
41. Captación, depuración y distribución de agua.....	3	18	195	1.598
F. Construcción.....	155	562	13.596	64.175
45. Construcción.....	155	562	13.596	64.175

A.7. EMPRESAS Y ESTABLECIMIENTOS

A.7.2. NÚMERO DE ESTABLECIMIENTOS Y EMPLEO POR ACTIVIDAD PRINCIPAL DEL ESTABLECIMIENTO. 2004 (Conclusión)

	CEHEGÍN		REGIÓN DE MURCIA	
	Nº de esta- blecimientos	Empleo	Nº de esta- blecimientos	Empleo
G. Comercio; reparación de vehículos motor, motocicletas y ciclomotores y artículos personales.....	343	758	31.764	104.208
50. Venta, mantenimiento y reparación de vehículos de motor, motocicletas y ciclomotores; venta al por menor de vehículos de motor.....	38	87	3.174	11.086
51. Comercio al por mayor e intermediarios del comercio, excepto de vehículos de motor y motocicletas.....	66	188	7.806	40.711
52. Comercio al por menor, excepto comercio de vehículos de motor, motocicletas y ciclomotores; reparación de efectos personales y enseres domésticos	239	483	20.784	52.411
H. Hostelería.....	104	191	8.601	25.489
55. Hostelería.....	104	191	8.601	25.489
I. Transporte, almacenamiento y comunicaciones.....	91	257	6.774	22.961
60. Transporte terrestre; transporte por tuberías.....	86	223	5.842	17.278
61. Transporte marítimo, de cabotaje y por vías de navegación interiores.....	-	-	10	32
62. Transporte aéreo espacial	-	-	3	35
63. Actividades anexas a los transportes; actividades de agencias de viajes.....	5	34	705	3.842
64. Correos y telecomunicaciones	-	-	214	1.774
J. Intermediación financiera.....	20	61	2.440	8.628
65. Intermediación financiera, excepto seguros y planes de pensiones	11	48	1.158	5.888
66. Seguros y planes de pensiones, excepto seguridad social obligatoria	-	-	132	880
67. Actividades auxiliares a la intermediación financiera.....	9	13	1.150	1.860
K. Actividades inmobiliarias y de alquiler, servicios empresariales....	134	208	19.023	49.763
70. Actividades inmobiliarias.....	39	56	6.462	11.099
71. Alquiler de maquinaria y equipo sin operario, de efectos personales y enseres domésticos	13	21	1.044	2.580
72. Actividades informáticas	2	3	602	1.579
73. Investigación y desarrollo.....	6	18	437	883
74. Otras actividades empresariales.....	74	110	10.478	33.622
L. Administración pública, defensa y seguridad social obligatoria.....	2	212	118	24.817
75. Administración pública, defensa y seguridad social obligatoria	2	212	118	24.817
M. Educación	17	54	1.659	11.198
80. Educación	17	54	1.659	11.198
N. Actividades sanitarias y veterinarias, servicios sociales.....	22	89	3.266	28.535
85. Actividades sanitarias y veterinarias, servicio social	22	89	3.266	28.535
O. Otras actividades sociales y de servicios prestados a la comunidad; servicios personales	62	85	5.800	18.284
90. Actividades de saneamiento público.....	2	4	142	2.749
91. Actividades asociativas	4	4	318	1.492
92. Actividades recreativas, culturales y deportivas	20	27	1.922	6.655
93. Actividades diversas de servicios personales.....	36	50	3.418	7.388
P. Hogares que emplean personal doméstico.....	-	-	12	21
95. Hogares que emplean personal domestico	-	-	12	21
TOTAL	1.132	3.748	104.138	438.611

Nota: No se incluyen las explotaciones agrarias en exclusividad. De la sección L (Administración Pública) solo se recogen los centros directivos de los que depende el personal ocupado. De las secciones M (educación) y N (sanidad), solo se presenta la actividad generada por la educación y sanidad privada.

Fuente: CREM. Directorio de Actividades Económicas.

A.8. TURISMO

A.8.1. EQUIPAMIENTO TURÍSTICO. 2006

	CEHEGÍN		REGIÓN DE MURCIA	
	Estableci- mientos	Plazas	Estableci- mientos	Plazas
HOTELES	2	32	152	17.052
5 estrellas	-	-	2	483
4 estrellas	-	-	34	8.242
3 estrellas	1	15	44	5.200
2 estrellas	1	17	43	2.051
1 estrella	-	-	29	1.076
PENSIONES	1	38	76	1.879
2 estrellas	1	38	44	1.237
1 estrella	-	-	32	642
CASAS RURALES	25	145	448	2.913
APARTAMENTOS TURÍSTICOS.....	10	23	1.956	8.362
Primera	10	23	383	1.419
Segunda	-	-	1.236	5.567
Tercera	-	-	337	1.376
RESTAURANTES	13	1.303	1.909	186.251
Primera	-	-	6	1.012
Segunda	-	-	16	5.419
Tercera	1	45	318	48.579
Cuarta	12	1.258	1.569	131.241
CAFETERÍAS.....	2	60	486	16.760
Primera	-	-	9	1.107
Segunda	2	60	477	15.653

Fuente: Consejería de Turismo, Comercio y Consumo. Dirección General de Infraestructuras de Turismo.

A.9. TRANSPORTES Y COMUNICACIONES

A.9.1. PARQUE DE VEHÍCULOS POR TIPO. 2004-2005

	CEHEGÍN		R. MURCIA
	2004	2005	2005
Turismos	5.543	5.845	613.009
Motocicletas	471	534	58.390
Furgonetas y Camiones	1.758	1.856	147.846
Autobuses	16	16	1.787
Tractores Industriales.....	198	215	11.618
Otros Vehículos.....	294	326	25.428
TOTAL	8.280	8.792	858.078
Vehículos por 1000 habitantes.....	559	576	642

Fuente: Ministerio del Interior. D. G. de Tráfico. Jefatura Provincial de Murcia.
CREM. Padrón Municipal de Habitantes.

G.7. Número de vehículos por 1000 habitantes. 1996-2005

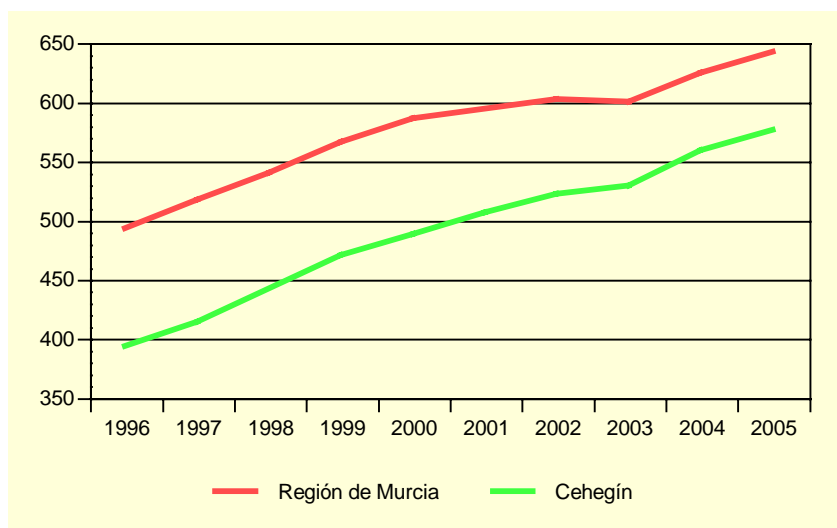

Fuente: Ministerio del Interior. D.G. de Tráfico. Jefatura Provincial de Murcia.
CREM. Padrón Municipal de Habitantes.

A.9.2. CORRESPONDENCIA NACIDA Y DISTRIBUIDA. 2002-2005

Miles

	CEHEGÍN				R. MURCIA
	2002	2003	2004	2005	2005
CORRESPONDENCIA NACIDA	198,7	220,5	213,7	206,9	49.030,7
Ordinaria	182,5	204,2	197,6	190,5	45.458,9
Certificada.....	16,2	16,2	16,1	16,4	3.571,8
CORRESPONDENCIA DISTRIBUIDA...	991,5	1.054,6	1.141,1	1.145,3	121.438,0
Domicilio	845,1	963,9	1.008,0	1.035,8	103.242,0
Oficina.....	146,4	90,6	133,1	109,6	17.392,3
Ruta directa	-	-	-	-	803,7

Fuente: Organismo Autónomo de Correos y Telégrafos. Jefatura Provincial de Murcia.

A.9. TRANSPORTES Y COMUNICACIONES

A.9.3. GIROS RECIBIDOS Y EXPEDIDOS. 2002-2005

	CEHEGÍN				R. MURCIA
	2002	2003	2004	2005	2005
GIROS EXPEDIDOS.....	6.584	6.446	3.527	3.628	271.787
Giros nacionales	6.482	6.331	3.472	3.585	265.947
Giros ordinarios	6.284	6.133	3.369	3.515	250.432
Giros urgentes	198	198	103	70	15.515
Giros internacionales	102	115	55	43	5.840
GIROS RECIBIDOS.....	889	689	340	145	25.574
Giros nacionales	853	652	324
Giros ordinarios	698	503	270	124	21.201
Giros urgentes	155	149	54	21	4.373
Giros internacionales	36	37	16

Nota: En el año 2004 sólo se contemplan los datos correspondientes a los meses de enero a junio y en el 2005 de junio a diciembre. Para el 2005 los giros ordinarios recibidos contemplan tanto los nacionales como los internacionales.

Fuente: Organismo Autónomo de Correos y Telégrafos. Jefatura Provincial de Murcia.

G.8. Evolución del tráfico telegráfico. 1998-2005

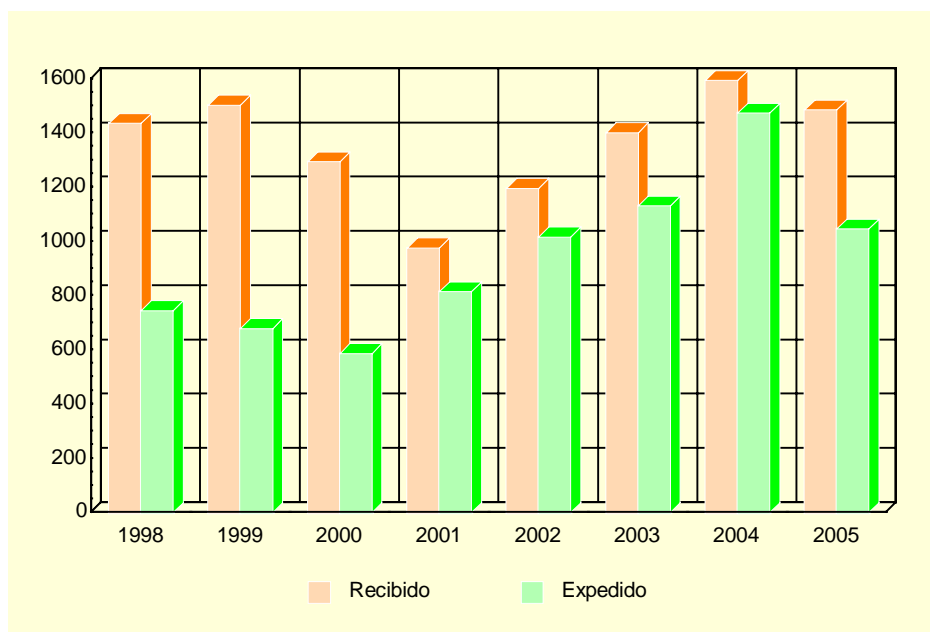

Fuente: Organismo Autónomo de Correos y Telégrafos. Jefatura Provincial de Murcia.

A.10. SANIDAD Y SERVICIOS SOCIALES

A.10.1. NÚMERO DE FARMACIAS. 2001-2005

	CEHEGÍN	REGIÓN DE MURCIA
2001	6	543
2002	6	538
2003	6	539
2004	6	544
2005	6	544

Fuente: Consejería de Sanidad. Dirección General de Planificación, Financiación Sanitaria y Política Farmacéutica.

A.10.2. VACUNACIONES. 2002-2005

	CEHEGÍN				REGIÓN DE MURCIA			
	2002	2003	2004	2005	2002	2003	2004	2005
Polio	695	693	112	..	71.718	77.673	12.105	..
TV	523	507	293	331	36.856	37.761	29.764	33.418
HB	195	590	752	909	21.329	42.630	74.294	92.118
Td	500	590	288	631	47.576	52.132	16.555	59.237
DTP-HB-Hib	377	403	67	..	44.269	47.336	8.241	..
DTPa-Hib	150	132	34	..	14.719	15.490	3.058	..
DTPa	159	159	149	171	12.291	14.473	12.582	15.124
DTPa-Hib-VPI (Pentavalente)	482	643	54.750	73.166
Men C	385	419	1.912	321	46.071	47.472	167.630	36.579

TV: Sarampión, Rubeola, Parotiditis.

Hb: Hepatitis B.

Td: Tétanos, difteria (adultos).

DTP-HB-Hib: Difteria, Tétanos, Tosferina, Hepatitis B, Haemophilus influenzae tipo b.

DTPa-Hib: Difteria, Tétanos, Tosferina (acelular), Haemophilus influenzae tipo b.

DTPa: Difteria, Tétanos, Tosferina (acelular).

Pentavalente: Difteria, Tétanos, Tosferina (acelular), Haemophilus influenzae tipo b, Polio Inactivada.

Men C: Meningococo C.

Fuente: Consejería de Sanidad. Dirección General de Salud Pública.

A.10. SANIDAD Y SERVICIOS SOCIALES

A.10.3. ENFERMEDADES DE DECLARACIÓN OBLIGATORIA. CASOS. 2005

	CEHEGÍN	R. MURCIA
Brucelosis.....	-	11
Disentería bacilar	-	2
Enfermedad meningocócica.....	-	24
Fiebre exantemática mediterránea.....	-	9
Fiebres tifoidea y paratifoidea	1	4
Gripe	1.654	76.814
Hepatitis A.....	-	37
Hepatitis B.....	-	18
Otras hepatitis víricas.....	-	17
Infección gonocócica.....	-	29
Legionelosis	-	23
Leishmaniasis	-	1
Lepra	-	2
Meningitis tuberculosa.....	-	7
Otras meningitis	2	91
Otras tuberculosis	-	35
Paludismo	-	5
Parotiditis	-	39
Rubéola.....	-	6
Sarampión.....	-	1
Sífilis	1	55
Sífilis congénita.....	-	2
Tosferina	-	1
Toxiinfección alimentaria.....	1	1.049
Tuberculosis respiratoria.....	-	195
Varicela	166	4.830

Fuente: Consejería de Sanidad. Dirección General de Salud Pública.

A.10. SANIDAD Y SERVICIOS SOCIALES

A.10.4. DEFUNCIONES SEGÚN GRANDES GRUPOS DE CAUSA DE MUERTE. 2004

	CEHEGÍN				R. MURCIA
	Hombres	Mujeres	Total	%	%
I. Ciertas enfermedades infecciosas y parasitarias	2	-	2	1,50	1,70
II. Neoplasias.....	23	14	37	27,82	25,91
III. Enfermedades de la sangre y de los órganos hematopoyéticos, y ciertos trastornos que afectan el mecanismo de la inmunidad	-	-	-	-	0,13
IV. Enfermedades endocrinas, nutricionales y metabólicas	1	-	1	0,75	3,16
V. Trastornos mentales y del comportamiento.....	1	1	2	1,50	2,30
VI. Enfermedades del sistema nervioso	1	1	2	1,50	3,15
VII. Enfermedades del ojo y sus anexos.....	-	-	-	-	-
VIII. Enfermedad del oído y de la apófisis mastoides	-	-	-	-	-
IX. Enfermedades del sistema circulatorio	29	17	46	34,59	34,05
X. Enfermedades del sistema respiratorio	15	9	24	18,05	11,65
XI. Enfermedades del sistema digestivo.....	1	2	3	2,26	5,39
XII. Enfermedades de la piel y del tejido subcutáneo	-	1	1	0,75	0,20
XIII. Enfermedades del sistema osteo muscular y del tejido conjuntivo.....	-	1	1	0,75	0,75
XIV. Enfermedades del sistema genitourinario	2	3	5	3,76	3,10
XV. Embarazo, parto y puerperio	-	-	-	-	-
XVI. Ciertas afecciones originadas en el período perinatal	-	1	1	0,75	0,48
XVII. Malformaciones congénitas, deformidades y anomalías cromosómicas	-	-	-	-	0,41
XVIII. Síntomas, signos y hallazgos anormales clínicos y de laboratorio, no clasificados en otra parte.....	1	3	4	3,01	1,91
XX. Causas externas	2	2	4	3,01	5,72
TOTAL	78	55	133	100,00	100,00

Fuente: CREM y Servicio de Epidemiología. *Mortalidad por Causas*.

G.9. Distribución de las defunciones según la causa de muerte. 2004

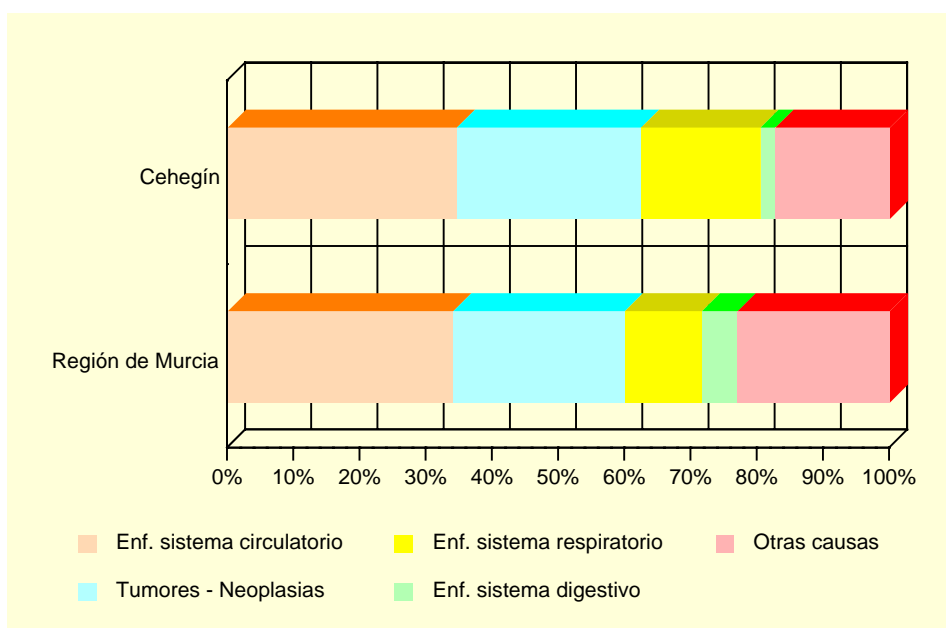

Fuente: CREM y Servicio de Epidemiología. *Mortalidad por Causas*.

A.10. SANIDAD Y SERVICIOS SOCIALES

A.10.5. RECURSOS SOCIALES. 2005

	CEHEGÍN	REGIÓN DE MURCIA
ATENCIÓN PRIMARIA		
Centro Social Polivalente.....	6	118
PERSONAS CON ENFERMEDADES CRÓNICAS Y/O DEGENERATIVAS		
Servicio de Atención a Personas con Enfermedades Crónicas y/o Degenerativas	1	12
PERSONAS MAYORES		
Centro de Atención a Personas Mayores	2	252
MUJERES		
Servicio de Mujer en General	1	87
DROGODEPENDENCIAS		
Comunidad Terapéutica para Drogodependientes	1	5
Centro de Día para Drogodependientes	1	4
Centro de Atención a Drogodependientes	1	11
PERSONAS EN SITUACIÓN DE EMERGENCIA, RIESGO O EXCLUSIÓN SOCIAL		
Centro de Atención a Personas en Situación de Emergencia, Riesgo o Exclusión social	1	16
INMIGRANTES		
Vivienda Colectiva para Inmigrantes	1	5
Servicio de Atención a Inmigrantes	1	106
VOLUNTARIADO		
Servicio de Voluntariado Drogodependencias	1	8

Fuente: Consejería de Trabajo y Política Social. Secretaría Autonómica de Acción Social.

A.11. EDUCACIÓN Y CULTURA

A.11.1. NÚMERO DE UNIDADES Y ALUMNOS MATRICULADOS EN EDUCACIÓN INFANTIL, PRIMARIA Y EDUCACIÓN ESPECIAL. CURSO 05/06 (*)

	CEHEGÍN			R. MURCIA
	Centros Públicos	Centros Privados	TOTAL	TOTAL
INFANTIL Y PRIMARIA				
Unidades	68	11	79	6.644
Alumnos matriculados (1).....	1.374	252	1.626	146.212
Infantil.....	460	89	549	54.453
Educación primaria.....	914	163	1.077	91.759
Alumnos con necesidades educativas especiales (infantil y primaria)	33	5	38	4.162
EDUCACIÓN ESPECIAL				
Centros específicos.....	-	-	-	29
Unidades	-	-	-	167
Alumnos matriculados	-	-	-	873

(1) El total de alumnos matriculados es la suma de las categorías Infantil y Educación primaria.

(*) Datos provisionales.

Fuente: Consejería de Educación y Cultura. Secretaría General.

A.11.2. NÚMERO DE ALUMNOS MATRICULADOS EN ENSEÑANZA SECUNDARIA OBLIGATORIA, BACHILLERATO Y CICLOS FORMATIVOS. CURSO 05/06 (*)

	CEHEGÍN			R. MURCIA
	Centros Públicos	Centros Privados	TOTAL	TOTAL
ESO Y BACHILLERATO				
ESO	830	119	949	85.745
ESO	636	119	755	64.866
Primer ciclo de la ESO	344	65	409	35.051
Segundo ciclo de la ESO	292	54	346	29.815
Bachillerato LOGSE	194	-	194	20.879
CICLOS FORMATIVOS				
Ciclos formativos Grado Medio	28	-	28	12.683
Ciclos formativos Grado Superior.....	28	-	28	6.459
Ciclos formativos Grado Superior.....	-	-	-	6.224

(*) Datos provisionales.

Fuente: Consejería de Educación y Cultura. Secretaría General.

A.11. EDUCACIÓN Y CULTURA

G.10. Evolución de los alumnos matriculados en enseñanzas infantil y primaria y enseñanzas medias. Curso 01/02 – Curso 05/06

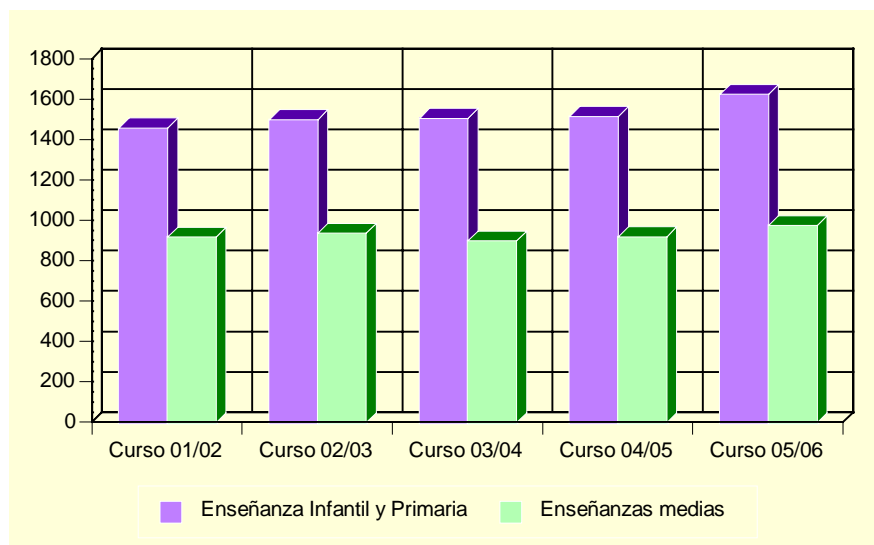

Fuente: Consejería de Educación y Cultura. Secretaría General.

A.11.3. POBLACIÓN EN VIVIENDAS FAMILIARES DE 16 Y MÁS AÑOS POR NIVEL DE FORMACIÓN (%). 2001

	CEHEGÍN	REGIÓN DE MURCIA
TOTAL	11.816	970.449
Analfabetos	4,59	3,22
Sin estudios.....	24,18	15,84
Primer grado	21,45	21,67
Segundo grado: ESO, EGB, Bachillerato Elemental	27,92	29,46
Segundo grado: Bachillerato Superior.....	7,35	10,71
Segundo grado: FP Grado Medio.....	2,67	4,06
Segundo grado: FP Grado Superior.....	4,23	3,95
Tercer grado: Diplomatura	5,10	6,07
Tercer grado: Licenciatura	2,41	4,63
Tercer grado: Doctorado	0,10	0,39

Fuente: INE. Censos de Población y Viviendas. 2001

A.11. EDUCACIÓN Y CULTURA

A.11.4. TASAS DE ESCOLARIDAD SEGÚN SEXO, EDAD Y QUE LOS ESTUDIOS SEAN REGLADOS O NO (%). 2001

	CEHEGÍN		REGIÓN DE MURCIA	
	Hombres	Mujeres	Hombres	Mujeres
ENSEÑANZA REGLADA	7,30	8,45	8,91	9,62
De 16 años.....	84,95	84,38	75,44	84,09
De 17 años.....	60,47	75,00	62,39	74,38
De 18 años.....	31,91	52,94	49,76	62,53
De 19 años.....	30,10	51,89	43,05	53,42
De 20 años.....	33,64	34,95	34,90	46,84
De 21 años.....	32,23	36,96	30,54	39,43
De 22 años.....	28,13	27,27	26,30	31,15
De 23 años.....	25,81	20,16	22,75	25,80
De 24 años.....	23,88	23,48	18,76	21,34
De 25 a 29 años.....	6,01	9,11	8,47	9,51
De 30 a 39 años.....	1,44	1,46	2,38	2,47
De 40 ó más años.....	0,23	0,30	0,60	0,59
ENSEÑANZA NO REGLADA.....	1,55	2,28	2,34	3,03
De 16 años.....	-	1,04	2,64	2,05
De 17 años.....	4,65	6,90	2,90	3,70
De 18 años.....	4,26	7,06	3,62	5,13
De 19 años.....	7,77	11,32	3,84	5,55
De 20 años.....	4,55	8,74	3,89	5,71
De 21 años.....	3,31	6,52	4,09	6,10
De 22 años.....	3,91	5,45	4,25	6,56
De 23 años.....	4,84	8,06	4,10	7,40
De 24 años.....	2,24	8,70	4,44	6,79
De 25 a 29 años.....	3,34	4,63	4,02	5,98
De 30 a 39 años.....	1,70	2,28	2,87	4,11
De 40 ó más años.....	0,39	0,43	1,10	1,18

Nota: La tasa de escolaridad es el porcentaje de personas de 16 años o más que están recibiendo algún tipo de enseñanza. Los estudios no reglados son: Cursos del INEM, Escuela Taller u otros cursos para parados, cursos de formación promovidos por la empresa, otros cursos no reglados (idiomas, preparación oposiciones, etc).

Fuente: INE. Censos de Población y Viviendas. 2001

A.11.5. BIBLIOTECAS. 2005

	CEHEGÍN	REGIÓN DE MURCIA
Número de bibliotecas	1	85
Volúmenes.....	16.518	1.040.836
Audiovisuales.....	875	134.394
Usuarios.....	33.137	2.365.986
Préstamos.....	3.345	1.147.101
Socios.....	950	260.783
Actos culturales	131	3.337

Nota: Son bibliotecas municipales. En la Región de Murcia se incluye el servicio de la Biblioteca Regional.

Fuente: Consejería de Educación y Cultura. Dirección General de Archivos y Bibliotecas.

A.12. ADMINISTRACIONES PÚBLICAS Y FINANZAS

A.12.1. PRESUPUESTO DEFINITIVO DE GASTOS. 2002-2006

Euros

	2002	2003	2004	2005	2006
Gastos de personal.....	2.468.879	2.573.752	2.985.971	3.466.187	3.770.596
Gastos de bienes y servicios	2.720.227	2.480.332	2.521.811	3.985.636	4.259.938
Gastos financieros	176.565	145.315	134.974	109.593	101.200
Transferencias corrientes	733.361	772.003	1.078.939	613.109	717.469
Inversiones reales.....	3.009.111	1.606.605	2.291.416	2.702.618	5.921.257
Transferencias de capital.....	48.301	32.086	163.365	160.044	116.314
Activos financieros.....	42.083	12.032	18.012	18.000	18.000
Pasivos financieros.....	337.331	423.449	434.520	446.925	438.745
TOTAL GASTOS	9.535.839	8.045.573	9.629.008	11.502.111	15.343.520

Nota: No incluye Organismos Autónomos.

Fuente: Ayuntamiento de Cehegín.

A.12.2. PRESUPUESTO DEFINITIVO DE INGRESOS. 2002-2006

Euros

	2002	2003	2004	2005	2006
Impuestos directos.....	1.671.665	1.765.402	1.932.439	2.146.406	2.474.744
Impuestos indirectos	211.256	211.256	531.473	531.473	585.002
Tasas y otros ingresos.....	2.642.671	2.380.144	1.956.614	3.192.523	3.346.079
Transferencias corrientes	1.966.180	2.020.135	2.363.054	2.496.772	2.614.166
Ingresos patrimoniales.....	267.631	265.571	237.215	254.275	267.958
Enajenación inversiones reales	627.042	375.893	265.620	270.477	170.019
Transferencias de capital.....	1.188.418	607.733	1.451.183	2.012.196	5.222.696
Activos financieros.....	12.032	12.032	18.012	18.000	18.000
Pasivos financieros.....	948.945	407.407	873.399	579.989	644.856
TOTAL INGRESOS	9.535.839	8.045.573	9.629.008	11.502.111	15.343.520

Nota: No incluye Organismos Autónomos.

Fuente: Ayuntamiento de Cehegín.

A.12.3. OFICINAS BANCARIAS. 2005-2006

	CEHEGÍN		R. MURCIA
	2005	2006	2006
CAJAMURCIA.....	2	2	244
CAM	1	1	189
OTRAS CAJAS, COOP. CRÉDITO Y OTRAS ENT.....	3	3	490
BANCOS	4	4	343
TOTAL	10	10	1.266

Fuente: Banco de España. Departamento de Información Financiera y Central de Riesgos.

B. DATOS POR ENTIDADES DE POBLACIÓN

B.1. POBLACIÓN

B.1.1. POBLACIÓN, POR SEXO. 2004-2006

	2004			2005			2006		
	TOTAL	Hombres	Mujeres	TOTAL	Hombres	Mujeres	TOTAL	Hombres	Mujeres
Agua Salada.....	69	36	33	73	38	35	86	46	40
Burete.....	21	10	11	26	13	13	24	12	12
Campillo de Los Jiménez.....	217	111	106	218	115	103	207	109	98
Campillo y Suertes.....	91	50	41	112	62	50	145	77	68
Canara.....	559	289	270	592	309	283	590	308	282
Cañada de Canara.....	151	68	83	174	81	93	185	90	95
Carrasquilla.....	184	88	96	180	86	94	176	85	91
Cehegín.....	12.852	6.402	6.450	13.187	6.605	6.582	13.450	6.723	6.727
Chaparral.....	191	94	97	207	105	102	187	93	94
Escobar.....	24	10	14	35	17	18	37	19	18
Gilico.....	4	3	1	3	2	1	3	2	1
Ribazo.....	16	11	5	15	10	5	22	13	9
Valdepino.....	1	1	-	-	-	-	-	-	-
Valentín.....	424	223	201	432	230	202	441	240	201
TOTAL CEHEGÍN.....	14.804	7.396	7.408	15.254	7.673	7.581	15.553	7.817	7.736

Nota: En el año 2006 los datos han sido obtenidos del INE. Nomenclátor.

Fuente: CREM. Padrón Municipal de Habitantes.