

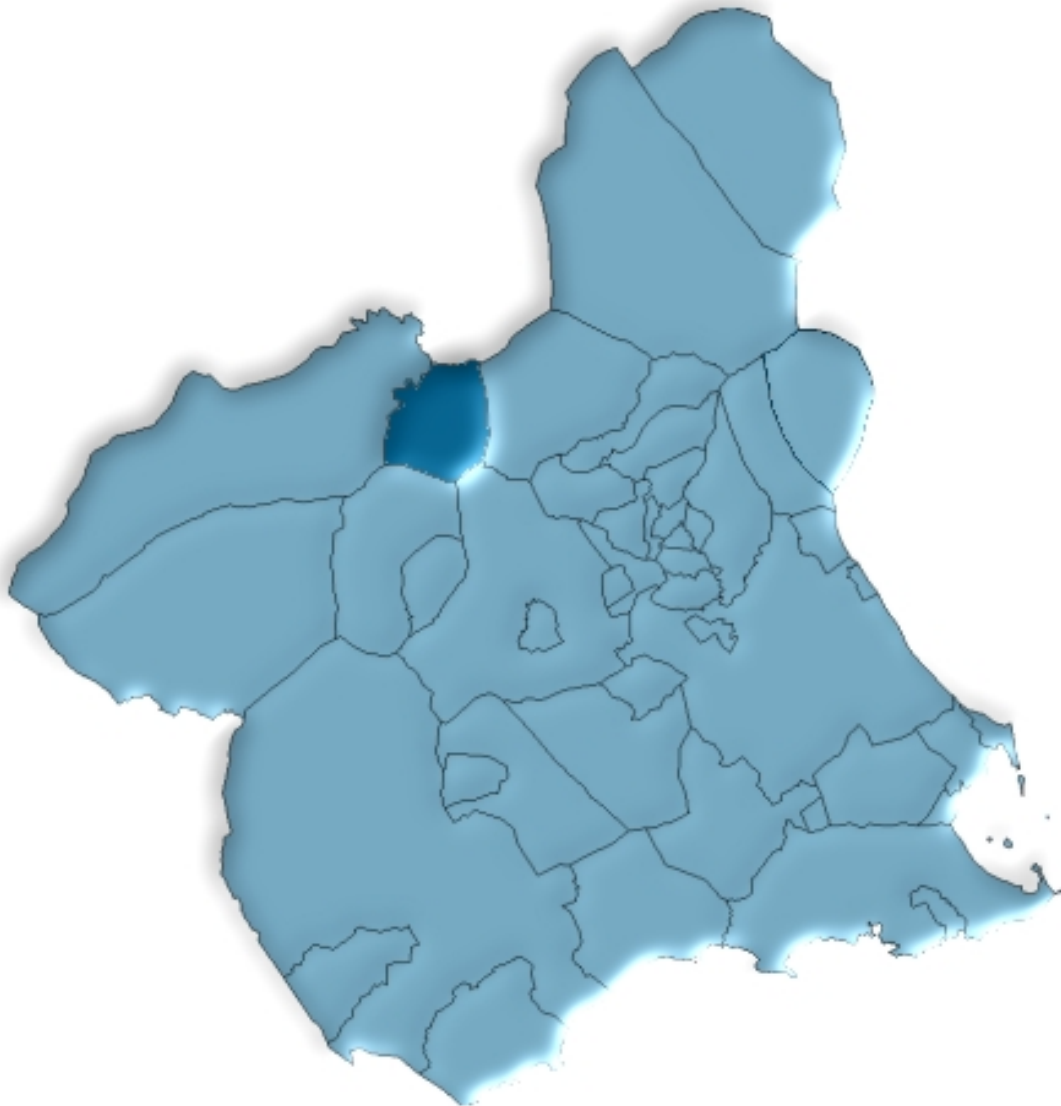

Calasparra en cifras. 2006



ÍNDICE GENERAL

ÍNDICE DE TABLAS

DATOS DEL MUNICIPIO

A.1. TERRITORIO, CLIMATOLOGÍA Y MEDIO AMBIENTE	9
A.1.1. Superficie, distancia a la capital y altitud.	
A.1.2. Precipitaciones. 2005-2006.	
A.1.3. Incendios forestales. 2000-2004	
A.2. DEMOGRAFÍA	10
A.2.1. Población de derecho según los censos oficiales. 1900-2001.	
A.2.2. Población y densidad de población según Padrón. 2002-2006.	
A.2.3. Población según la estructura de edad. 2006.	
A.2.4. Indicadores de estructura demográfica. 2006.	
A.2.5. Movimiento natural de la población. 2001-2005.	
A.2.6. Nupcialidad, natalidad y mortalidad. 2005.	
A.2.7. Inmigrantes y emigrantes por lugar de procedencia o destino. 2005.	
A.2.8. Salos migratorios totales. 2002-2005.	
A.3. MERCADO DE TRABAJO	14
A.3.1. Tasas de actividad y paro por sexo y edad. 2001	
A.3.2. Paro registrado por sexo. 2006.	
A.4. AGRICULTURA Y GANADERÍA.....	15
A.4.1. Distribución general de la tierra. 2005.	
A.4.2. Superficie dedicada a cada grupo de cultivo. 2005.	
A.4.3. Superficie dedicada al cultivo de invernaderos, cultivos acolchados y riego localizado. 2005.	
A.4.4. Número de unidades ganaderas por especie. Censo 1999.	
A.5. INDUSTRIA.....	17
A.5.1. Inversión industrial por sectores. 2000-2004.	
A.5.2. Inversión industrial por tipo. 2001-2005.	
A.6. CONSTRUCCIÓN Y VIVIENDA	18
A.6.1. Viviendas visadas y terminadas. 2001-2005.	
A.6.2. Viviendas por clase. 2001.	
A.6.3. Viviendas por superficie útil. 2001.	

A.7. EMPRESAS Y ESTABLECIMIENTOS	20
A.7.1. Número de empresas con establecimientos en la Región de Murcia por actividad principal y nivel de empleo. 2004.	
A.7.2. Número de establecimientos y empleo por actividad principal del establecimiento. 2004	
A.8. TURISMO	23
A.8.1. Equipamiento turístico. 2006.	
A.9. TRANSPORTES Y COMUNICACIONES	24
A.9.1. Parque de vehículos por tipo. 2004-2005.	
A.9.2. Correspondencia nacida y distribuida. 2002-2005.	
A.9.3. Giros recibidos y expedidos. 2002-2005.	
A.10. SANIDAD Y SERVICIOS SOCIALES	26
A.10.1. Número de farmacias. 2001-2005.	
A.10.2. Vacunaciones. 2002-2005.	
A.10.3. Enfermedades de declaración obligatoria. Casos. 2005.	
A.10.4. Defunciones según grandes grupos de causa de muerte. 2004.	
A.10.5. Recursos sociales. 2005	
A.11. EDUCACIÓN Y CULTURA	30
A.11.1. Número de unidades y alumnos matriculados en educación infantil, primaria y educación especial. Curso 05/06.	
A.11.2. Número de alumnos matriculados en enseñanza secundaria obligatoria, bachillerato y ciclos formativos. Curso 05/06.	
A.11.3. Población en viviendas familiares de 16 y más años por nivel de formación (%). 2001.	
A.11.4. Tasas de escolaridad según sexo, edad y que los estudios sean reglados o no (%). 2001.	
A.11.5. Bibliotecas. 2005.	
A.12. ADMINISTRACIONES PÚBLICAS Y FINANZAS.....	33
A.12.1. Presupuesto definitivo de gastos. 2002-2006.	
A.12.2. Presupuesto definitivo de ingresos. 2002-2006.	
A.12.3. Oficinas bancarias. 2005-2006.	

DATOS POR ENTIDADES DE POBLACIÓN

B.1. POBLACIÓN	37
B.1.1. Población por sexo. 2004-2006.	

ÍNDICE DE GRÁFICOS

- G.1. Evolución de la población de derecho según los censos oficiales. 1900-2001
- G.2. Pirámide de población. 2006
- G.3. Movimiento natural de la población. 2005
- G.4. Tasas de actividad y de paro. 2001
- G.5. Distribución general de la tierra. 2005
- G.6. Evolución de las viviendas terminadas. 1997-2005
- G.7. Número de vehículos por 1000 habitantes. 1996-2005
- G.8. Evolución del tráfico telegráfico. 1998-2005
- G.9. Distribución de las defunciones según la causa de muerte. 2004
- G.10. Evolución de los alumnos matriculados en las enseñanzas infantil y primaria y enseñanzas medias. Curso 01/02 – Curso 05/06

SÍMBOLOS UTILIZADOS

- Cero o menor que 0,5
 - .. Falta de dato
 - % Tanto por ciento
 - Las cifras decimales van precedidas de una coma (,)
 - Los millares y millones se separan por un punto (.)
 - Las casillas en blanco – Dato sin sentido
-

A. DATOS DEL MUNICIPIO

A.1. TERRITORIO, CLIMATOLOGÍA Y MEDIO AMBIENTE

A.1.1. SUPERFICIE, DISTANCIA A LA CAPITAL Y ALTITUD.

MUNICIPIO DE CALASPARRA

Extensión del municipio	185,5 Km ²
Distancia a la capital	75,0 Km
Altitud	341,0 m.

Fuente: Instituto Geográfico Nacional.
INE. Delegación Provincial de Murcia. *Reseña Estadística de Murcia. 1974.*
INE. *Nomenclátor.*

A.1.2. PRECIPITACIONES. 2005-2006

	2005	2006
Enero.....	0,3	71,2
Febrero.....	36,6	16,4
Marzo	15,7	0,5
Abril.....	45,9	27,2
Mayo	3,8	104,3
Junio.....	5,5	8,6
Julio.....	ip	2,4
Agosto.....	6,5	6,7
Septiembre.....	26,7	35,3
Octubre	18,0	7,0
Noviembre.....	20,1	112,0
Diciembre	7,1	4,3

Nota: Se pone ip cuando las precipitaciones son inapreciables. Los datos de precipitaciones corresponden a la Estación meteorológica Calasparra.

Fuente: Instituto Nacional de Meteorología. Centro Meteorológico Territorial de Murcia.

A.1.3. INCENDIOS FORESTALES. 2000-2004

	CALASPARRA		REGIÓN DE MURCIA	
	Nº incendios	Hectáreas	Nº incendios	Hectáreas
2000	13	5,83	180	141,16
2001	14	4,62	141	82,76
2002	9	2,27	153	85,17
2003	11	4,36	160	122,01
2004	7	2,67	113	437,48

Fuente: Consejería de Industria y Medio Ambiente. Dirección General del Medio Natural.

A.2. DEMOGRAFÍA

A.2.1. POBLACIÓN DE DERECHO SEGÚN LOS CENSOS OFICIALES. 1900-2001

	CALASPARRA			R. MURCIA
	Hombres	Mujeres	Total	Total
1900	3.227	3.201	6.428	581.455
1910	3.724	3.740	7.464	620.926
1920	3.954	3.897	7.851	654.436
1930	4.361	4.312	8.673	651.979
1940	5.232	5.395	10.627	731.221
1950	5.157	5.259	10.416	755.850
1960	4.809	4.898	9.707	803.086
1970	4.102	4.255	8.357	832.047
1981	4.366	4.312	8.678	955.498
1991	4.372	4.373	8.745	1.045.601
2001	4.657	4.601	9.258	1.197.646

Fuente: INE. Censo de Población.

G.1. Evolución de la población de derecho según los censos oficiales. 1900-2001

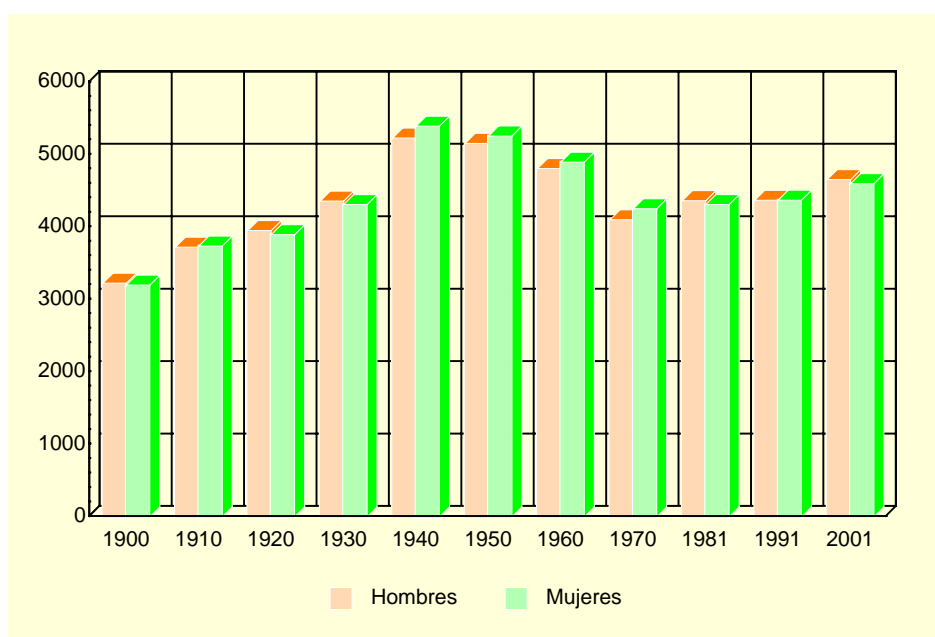

Fuente: INE. Censo de Población.

A.2.2. POBLACIÓN Y DENSIDAD DE POBLACIÓN SEGÚN PADRÓN. 2002-2006

	CALASPARRA					R. MURCIA
	2002	2003	2004	2005	2006	2006
Población	9.239	9.405	9.674	9.862	9.969	1.370.306
Hombres	4.654	4.746	4.885	4.977	5.066	697.027
Mujeres	4.585	4.659	4.789	4.885	4.903	673.279
Densidad de población (Habitantes/Km ²)....	50	51	52	53	54	121

Fuente: INE. Padrón Municipal de Habitantes.
Instituto Geográfico Nacional.

A.2. DEMOGRAFÍA

A.2.3. POBLACIÓN SEGÚN LA ESTRUCTURA DE EDAD. 2006

	HOMBRES	MUJERES	TOTAL
Menores de 5 años.....	244	222	466
5-9 años	286	293	579
10-14 años	305	303	608
15-19 años	300	262	562
20-24 años	383	337	720
25-29 años	415	379	794
30-34 años	452	389	841
35-39 años	442	373	815
40-44 años	393	365	758
45-49 años	341	299	640
50-54 años	269	269	538
55-59 años	238	245	483
60-64 años	189	185	374
65-69 años	198	220	418
70-74 años	224	270	494
75 y más años.....	387	492	879
TOTAL	5.066	4.903	9.969

Fuente: INE. Padrón Municipal de Habitantes.

G.2. Pirámide de población. 2006

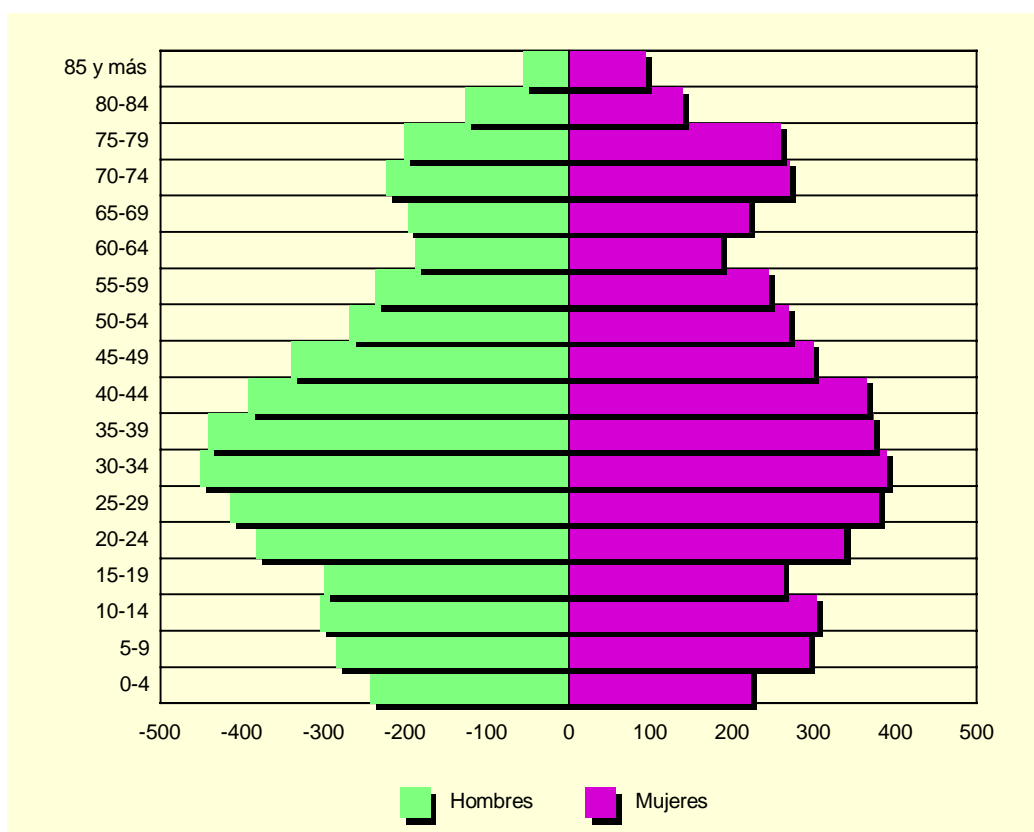

Fuente: INE. Padrón Municipal de Habitantes.

A.2. DEMOGRAFÍA

A.2.4. INDICADORES DE ESTRUCTURA DEMOGRÁFICA. 2006

	CALASPARRA	REGIÓN DE MURCIA
ESTRUCTURA POR EDAD		
Menores de 20 años.....	22,22	22,95
Entre 20 y 64 años	59,82	63,25
De 65 y más años	17,97	13,80
ÍNDICE DE VEJEZ		
De 65 y más años/menores de 20 años.....	80,86	60,11
ÍNDICE DE DEPENDENCIA		
Juvenil		
Menores de 20 años/Población entre 20 y 64 años ...	37,15	36,28
Anciana		
De 65 y más años/Población entre 20 y 64 años	30,04	21,81
Total		
Menores de 20 años+De 65 y más años/Población entre 20 y 64 años.....	67,18	58,09
MUJERES DE 15 A 49 AÑOS/TOTAL MUJERES.....	49,03	52,92
RAZÓN DE MASCULINIDAD		
Hombres/Mujeres.....	103,32	103,53

Nota: Datos calculados a partir de las cifras del INE. Padrón Municipal de Habitantes.

Fuente: CREM. Indicadores Demográficos.

A.2.5. MOVIMIENTO NATURAL DE LA POBLACIÓN. 2001-2005

	CALASPARRA					R. MURCIA
	2001	2002	2003	2004	2005	2005
Matrimonios	31	34	48	38	48	6.676
Nacimientos	101	92	98	108	76	17.330
Niños.....	56	49	58	51	38	9.005
Niñas.....	45	43	40	57	38	8.325
Defunciones	77	78	85	86	107	9.942
Hombres.....	38	46	48	53	56	5.241
Mujeres	39	32	37	33	51	4.701
Defunciones de menores de un año.....	1	2	-	1	-	86
Crecimiento vegetativo.....	24	14	13	22	-31	7.388

Fuente: CREM. Movimiento Natural de la Población.

A.2.6. NUPCIALIDAD, NATALIDAD Y MORTALIDAD. 2005

Tasas por mil habitantes

	CALASPARRA	R. MURCIA
Tasa de nupcialidad	4,36	4,99
Tasa de natalidad.....	9,33	12,73
Tasa de mortalidad	9,79	7,31

Fuente: CREM. Indicadores Demográficos.

A.2. DEMOGRAFÍA

G.3. Movimiento natural de la población. 2005

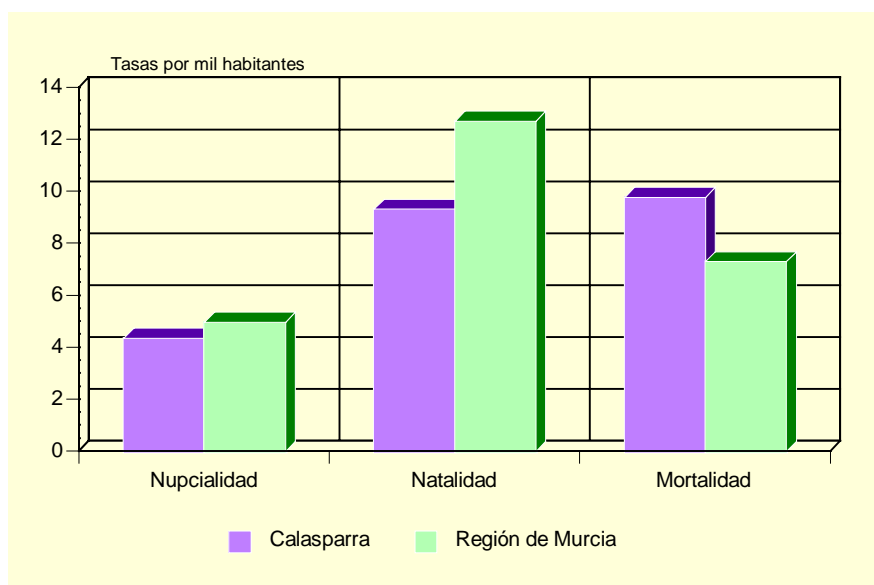

Fuente: CREM. Indicadores Demográficos.

A.2.7. INMIGRANTES Y EMIGRANTES POR LUGAR DE PROCEDENCIA O DESTINO. 2005

	INMIGRANTES	EMIGRANTES
De la misma Comunidad Autónoma.....	69	131
Españoles.....	35	105
Extranjeros.....	34	26
De otras Comunidades Autónomas.....	179	114
Españoles.....	88	54
Extranjeros.....	91	60
Del extranjero.....	151	5
Españoles.....	4	4
Extranjeros.....	147	1

Fuente: CREM. Movimientos Migratorios.

A.2.8. SALDOS MIGRATORIOS TOTALES. 2002-2005

	CALASPARRA	REGIÓN DE MURCIA
2002.....	141	22.556
2003.....	195	23.939
2004.....	164	30.364
2005.....	149	33.953

Fuente: CREM. Movimientos Migratorios.

A.3. MERCADO DE TRABAJO

A.3.1. TASAS DE ACTIVIDAD Y PARO POR SEXO Y EDAD. 2001

	CALASPARRA				R. MURCIA			
	Tasa de actividad		Tasa de paro		Tasa de actividad		Tasa de paro	
	Hombres	Mujeres	Hombres	Mujeres	Hombres	Mujeres	Hombres	Mujeres
De 16 a 19 años.....	52,65	22,37	21,71	39,22	42,30	26,33	22,58	31,92
De 20 a 24 años.....	80,61	56,27	10,90	29,02	73,24	58,22	13,29	22,04
De 25 a 29 años.....	89,93	75,00	7,55	27,47	91,53	73,14	9,92	17,73
De 30 a 34 años.....	96,72	68,75	4,96	19,37	96,33	65,38	7,53	15,75
De 35 a 44 años.....	94,83	61,69	5,74	15,65	95,94	58,28	6,62	12,77
De 45 a 54 años.....	87,76	41,20	5,35	17,59	90,04	43,94	6,52	10,02
De 55 a 59 años.....	75,14	29,94	9,02	15,09	75,03	27,23	9,15	10,74
De 60 a 64 años.....	48,63	9,36	10,11	5,26	49,92	14,91	10,33	10,66
De 65 o más años.....	2,03	1,85	-	5,88	3,18	1,74	4,57	7,38
TOTAL	66,84	39,13	7,49	21,06	70,77	41,48	8,99	15,78

Fuente: INE. Censo de Población.

G.4. Tasas de actividad y de paro. 2001

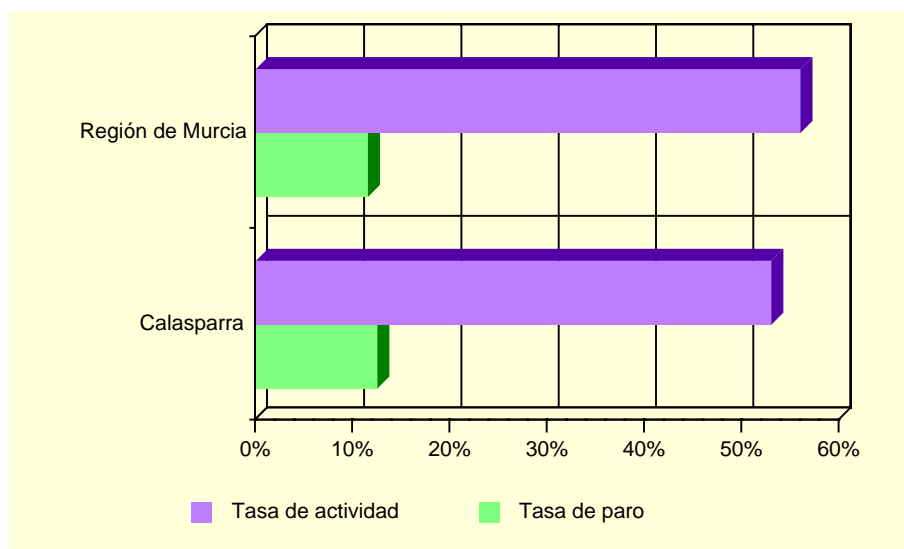

Fuente: INE. Censo de Población.

A.3.2. PARO REGISTRADO POR SEXO. 2006.

	CALASPARRA			REGIÓN DE MURCIA		
	Total	Hombres	Mujeres	Total	Hombres	Mujeres
Enero	421	167	254	46.584	18.020	28.564
Febrero	476	187	289	47.695	18.514	29.181
Marzo.....	387	162	225	46.379	18.123	28.256
Abril.....	357	163	194	43.833	17.384	26.449
Mayo	332	142	190	41.465	16.185	25.280
Junio	366	147	219	41.959	16.547	25.412
Julio.....	382	174	208	43.226	17.705	25.521
Agosto.....	453	202	251	45.543	19.752	25.791
Septiembre.....	416	160	256	44.472	18.510	25.962
Octubre	434	158	276	44.056	17.903	26.153
Noviembre.....	456	170	286	43.451	17.489	25.962
Diciembre.....	442	179	263	43.591	18.357	25.234

Fuente: Servicio Regional de Empleo y Formación.

A.4. AGRICULTURA Y GANADERÍA

A.4.1. DISTRIBUCIÓN GENERAL DE LA TIERRA (*). 2005

	HECTÁREAS	%
TIERRAS DE CULTIVO	6.432	34,68
Cultivos herbáceos.....	1.501	(23,34)
Barbechos y otras tierras no ocupadas	1.567	(24,36)
Cultivos leñosos	3.364	(52,30)
PRADOS Y PASTIZALES.....	14	0,08
Prados naturales	-	-
Pastizales.....	14	(100,00)
TERRENO FORESTAL.....	4.172	22,49
Monte maderable	1.220	(29,24)
Monte abierto	2.112	(50,62)
Monte leñoso.....	840	(20,13)
OTRAS SUPERFICIES.....	7.931	42,76
Erial a pastos	433	(5,46)
Espartizal	3.698	(46,63)
Terreno improductivo	3.534	(44,56)
Superficie no agrícola.....	198	(2,50)
Ríos y lagos	68	(0,86)
TOTAL	18.549	100,00

(*) *Datos provisionales.*

Fuente: Consejería de Agricultura y Agua. D. G. de Industrias y Asociacionismo Agrario.

G.5. Distribución general de la tierra. 2005 (*)

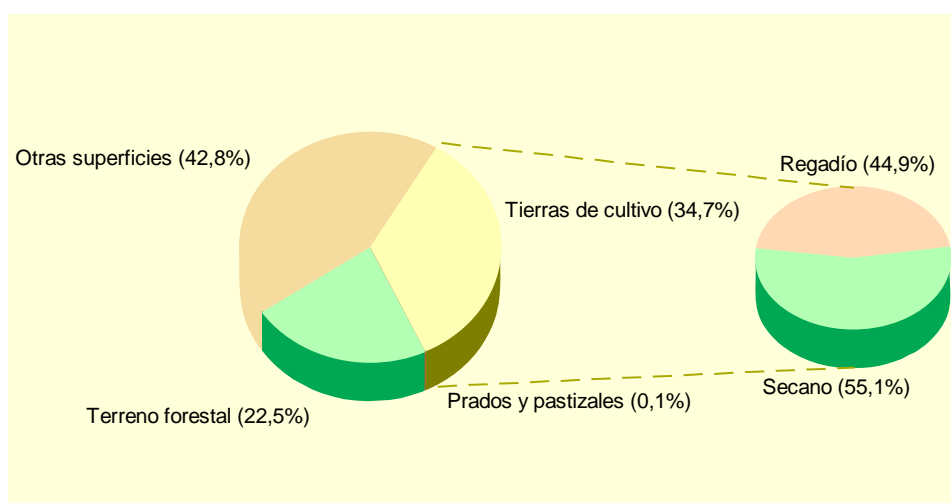

(*) *Datos provisionales.*

Fuente: Consejería de Agricultura y Agua. D. G. de Industrias y Asociacionismo Agrario

A.4. AGRICULTURA Y GANADERÍA

A.4.2. SUPERFICIE DEDICADA A CADA GRUPO DE CULTIVO (*). 2005

	HECTÁREAS	%
Cereales grano.....	1.272	24,46
Leguminosas grano.....	31	0,60
Tubérculos para consumo humano.....	64	1,23
Cultivos industriales.....	1	0,02
Cultivos forrajeros.....	38	0,73
Hortalizas.....	411	7,90
Flores.....	19	0,37
Cítricos.....	-	-
Frutales no cítricos.....	2.584	49,69
Viñedos.....	20	0,38
Olivar.....	760	14,62
Otros cultivos leñosos.....	-	-

(*) Datos provisionales.

Fuente: Consejería de Agricultura y Agua. D. G. de Industrias y Asociacionismo Agrario.

A.4.3. SUPERFICIE DEDICADA AL CULTIVO DE INVERNADEROS, CULTIVOS ACOLCHADOS Y RIEGO LOCALIZADO (*). 2005

	CALASPARRA	R. MURCIA
Invernaderos.....	-	6.033
Cultivos acolchados.....	-	10.953
Riego localizado.....	1.549	111.025

(*) Datos provisionales.

Fuente: Consejería de Agricultura y Agua. D. G. de Industrias y Asociacionismo Agrario.

A.4.4. NÚMERO DE UNIDADES GANADERAS POR ESPECIE. CENSO 1999

	CALASPARRA	R. MURCIA
Bovinos.....	24	34.300
Ovinos.....	679	57.216
Caprinos.....	161	13.544
Porcinos.....	3.080	403.659
Aves.....	7	31.328
Otras.....	3	1.593
TOTAL.....	3.954	541.641

Fuente: INE. Censo Agrario de España.

A.5. INDUSTRIA

A.5.1. INVERSIÓN INDUSTRIAL POR SECTORES. 2000-2004

Miles de euros

	CALASPARRA					R. MURCIA
	2000	2001	2002	2003	2004	2004
Industrias extractivas.....	-	-	-	-	-	-
Industria de la alimentación, bebidas y tabaco	19,77	4.078,62	-	99,73	736,52	92.778,65
Industria química.....	-	-	-	-	-	81.105,73
Industria transformación metales y construcción maquinaria	5,55	-	-	1,36	-	42.840,84
Resto de manufactureras.....	349,46	129,80	15,79	77,63	-	53.506,94
Producción y distribución de energía eléctrica, gas y agua	-	-	-	-	-	75.391,98
Construcción	58,17	27,62	103,59	109,97	144,77	46.724,54
Comercio y reparaciones	-	153,28	-	0,01	101,66	13.375,05
Otros	-	1.222,33	-	1.306,40	-	31.928,11
TOTAL	432,95	5.611,64	119,37	1.595,10	982,95	437.651,86

Fuente: Consejería de Industria y Medio Ambiente. Dirección General de Industria, Energía y Minas.

A.5.2. INVERSIÓN INDUSTRIAL POR TIPO. 2001-2005

Euros

	CALASPARRA			REGIÓN DE MURCIA		
	Total	Nueva industria	Ampliación	Total	Nueva industria	Ampliación
2001	5.611.641	5.285.107	326.534	248.870.601	116.140.810	132.729.791
2002	119.373	68.166	51.206	295.952.593	177.500.888	118.451.705
2003	1.595.101	1.489.543	105.558	302.337.967	171.880.595	130.457.372
2004	982.953	212.264	770.689	437.651.857	144.593.270	293.058.587
2005	199.994	184.359	15.635	379.917.447	166.727.602	213.189.845

Fuente: Consejería de Industria y Medio Ambiente. Dirección General de Industria, Energía y Minas.

A.6. CONSTRUCCIÓN Y VIVIENDA

A.6.1. VIVIENDAS VISADAS Y TERMINADAS. 2001-2005

	CALASPARRA					R. MURCIA
	2001	2002	2003	2004	2005	2005
VIVIENDAS VISADAS	59	67	64	321	459	36.304
Protegidas.....	-	21	-	42	32	1.314
Libres.....	59	46	64	279	427	34.990
VIVIENDAS TERMINADAS.....	85	25	93	116	133	23.971
Protegidas.....	4	-	10	-	28	1.469
Libres.....	81	25	83	116	105	22.502

Fuente: Consejería de Obras Públicas, Vivienda y Transportes. Dirección General de Vivienda, Arquitectura y Urbanismo. Colegio de Arquitectos.

G.6. Evolución de las viviendas terminadas. 1997-2005

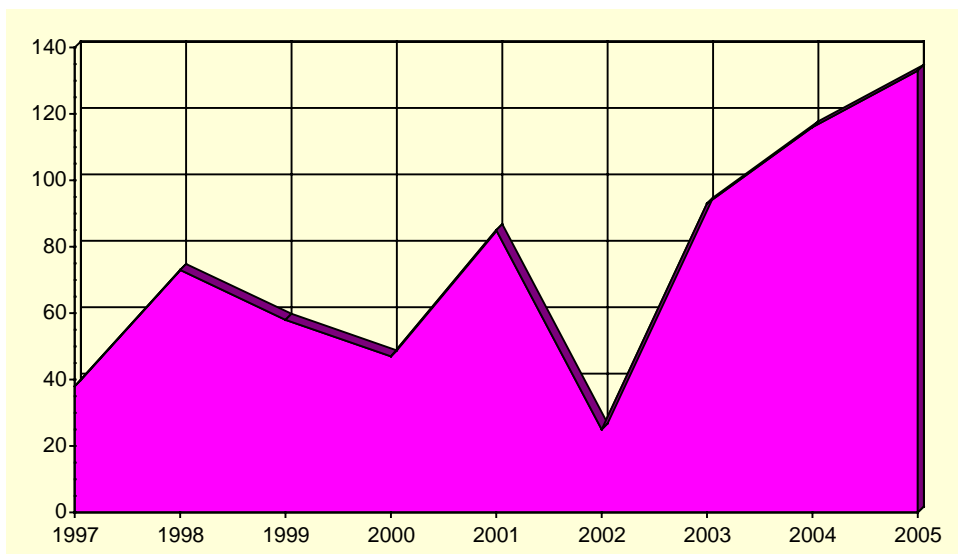

Fuente: Consejería de Obras Públicas, Vivienda y Transportes. Dirección General de Vivienda, Arquitectura y Urbanismo. Colegio de Arquitectos.

A.6. CONSTRUCCIÓN Y VIVIENDA

A.6.2. VIVIENDAS POR CLASE. 2001

	CALASPARRA	R. MURCIA
VIVIENDAS FAMILIARES.....	4.447	592.613
Viviendas principales	2.970	378.252
Viviendas no principales	1.477	214.361
Viviendas secundarias.....	350	111.431
Viviendas vacías.....	1.095	95.589
Otro tipo de viviendas.....	32	7.341
VIVIENDAS COLECTIVAS	2	200
TOTAL VIVIENDAS	4.449	592.813

Fuente: INE. Censos de Población y Vivienda.

A.6.3. VIVIENDAS POR SUPERFICIE ÚTIL. 2001

	CALASPARRA	R. MURCIA
Hasta 30 m2.....	0,1	0,2
De 31 a 45 m2.....	0,5	1,2
De 46 a 60 m2.....	1,8	4,1
De 61 a 75 m2.....	3,5	8,1
De 76 a 90 m2.....	36,9	40,0
De 91 a 105 m2.....	26,0	21,7
De 106 a 120 m2.....	17,4	12,2
De 121 a 150 m2.....	8,7	7,4
De 151 a 180 m2.....	2,7	2,6
Más de 180 m2	2,2	2,5

Fuente: INE. Censos de Población y Vivienda.

A.7. EMPRESAS Y ESTABLECIMIENTOS

A.7.1. NÚMERO DE EMPRESAS CON ESTABLECIMIENTOS EN LA REGIÓN DE MURCIA POR ACTIVIDAD PRINCIPAL Y NIVEL DE EMPLEO. 2004

	TOTAL	Menos de 2 ocup.	De 2 a 4 ocup.	De 5 a 9 ocup.	De 10 a 19 ocup.	De 20 a 49 ocup.	De 50 a 99 ocup.	De 100 a 499 ocup.	De 500 o más
CALASPARRA	729	398	233	56	27	8	7	-	-
A. Agricultura, ganadería, caza y silvicultura	38	31	7	-	-	-	-	-	-
B. Pesca	-	-	-	-	-	-	-	-	-
C. Industrias extractivas	-	-	-	-	-	-	-	-	-
D. Industria manufacturera	82	25	28	15	10	1	3	-	-
E. Producción y distribución de energía eléctrica, gas y agua	3	2	1	-	-	-	-	-	-
F. Construcción	129	48	51	18	6	5	1	-	-
G. Comercio; reparación de vehículos motor, motocicletas y ciclomotores y artículos personales	205	121	63	15	6	-	-	-	-
H. Hostelería.....	51	28	20	1	2	-	-	-	-
I. Transporte, almacenamiento y comunicaciones	80	49	27	3	-	-	1	-	-
J. Intermediación financiera	5	2	3	-	-	-	-	-	-
K. Actividades inmobiliarias y de alquiler, servicios empresariales	89	64	20	2	1	1	1	-	-
L. Administración pública, defensa y seguridad social obligatoria.....	2	-	1	-	-	-	1	-	-
M. Educación	11	6	2	1	1	1	-	-	-
N. Actividades sanitarias y veterinarias, servicios sociales.....	7	6	1	-	-	-	-	-	-
O. Otras actividades sociales y de servicios prestados a la comunidad; servicios personales.....	27	16	9	1	1	-	-	-	-
P. Hogares que emplean personal doméstico.....	-	-	-	-	-	-	-	-	-
REGIÓN DE MURCIA.....	92.021	51.903	25.999	7.899	3.580	1.916	703	-	21
A. Agricultura, ganadería, caza y silvicultura	1.776	1.410	286	51	17	8	4	-	-
B. Pesca	166	56	58	28	20	3	1	-	-
C. Industrias extractivas	92	43	10	16	10	12	1	-	-
D. Industria manufacturera	7.943	2.852	2.417	1.228	746	498	196	-	6
E. Producción y distribución de energía eléctrica, gas y agua	262	169	64	18	3	3	5	-	-
F. Construcción	12.922	5.486	4.101	1.866	916	447	106	-	-
G. Comercio; reparación de vehículos motor, motocicletas y ciclomotores y artículos personales	26.854	15.376	8.055	1.997	873	399	153	-	1
H. Hostelería.....	7.430	3.399	2.911	804	227	69	19	-	1
I. Transporte, almacenamiento y comunicaciones	6.350	3.715	1.818	473	207	104	32	-	1
J. Intermediación financiera	1.100	753	294	38	7	5	2	-	1
K. Actividades inmobiliarias y de alquiler, servicios empresariales	17.559	13.137	3.135	750	325	156	54	-	2
L. Administración pública, defensa y seguridad social obligatoria.....	108	6	9	9	11	14	54	-	5
M. Educación	1.358	639	401	153	53	83	28	-	1
N. Actividades sanitarias y veterinarias, servicios sociales.....	3.004	1.918	778	174	59	46	27	-	2
O. Otras actividades sociales y de servicios prestados a la comunidad; servicios personales.....	5.085	2.937	1.657	294	106	69	21	-	1
P. Hogares que emplean personal doméstico.....	12	7	5	-	-	-	-	-	-

Nota: No se incluyen las explotaciones agrarias en exclusividad. De la sección L (Administración Pública) solo se recogen los centros directivos de los que depende el personal ocupado. De las secciones M (educación) y N (sanidad), solo se presenta la actividad generada por la educación y sanidad privada.

Fuente: CREM. Directorio de Actividades Económicas.

A.7. EMPRESAS Y ESTABLECIMIENTOS

A.7.2. NÚMERO DE ESTABLECIMIENTOS Y EMPLEO POR ACTIVIDAD PRINCIPAL DEL ESTABLECIMIENTO. 2004 (Continúa)

	CALASPARRA		REGIÓN DE MURCIA	
	Nº de establecimientos	Empleo	Nº de establecimientos	Empleo
A. Agricultura, ganadería, caza y silvicultura.....	40	47	1.843	3.667
01. Agricultura, ganadería, caza y actividades de los servicios relacionados con las mismas.....	40	47	1.824	3.615
02. Silvicultura, explotación forestal y actividades de los servicios relacionados con las mismas.....	-	-	19	52
B. Pesca.....	-	-	170	819
05. Pesca, acuicultura y actividades de los servicios relacionados con las mismas.....	-	-	170	819
C. Industrias extractivas.....	-	-	149	1.172
10. Extracción y aglomeración de antracita, hulla, lignito y turba.....	-	-	-	-
11. Extracción crudos de petróleo y gas natural; actividades de los servicios relacionados con las explotaciones petrolíferas y de gas excepto actividades de prospección.....	-	-	-	-
12. Extracción de minerales de uranio y torio.....	-	-	-	-
13. Extracción de minerales metálicos.....	-	-	2	9
14. Extracción de minerales no metálicos ni energéticos.....	-	-	147	1.163
D. Industria manufacturera.....	84	674	8.614	72.451
15. Industria de productos alimenticios y bebidas.....	25	434	1.498	19.282
16. Industria del tabaco.....	-	-	-	-
17. Industria textil.....	5	17	286	1.406
18. Industria de la confección y de la peletería.....	1	1	361	1.849
19. Preparación, curtido y acabado del cuero; fabricación de artículos de marroquinería y viaje; artículos de guarnicionería, talabartería y zapatería.....	-	-	288	2.024
20. Industria de la madera y del corcho, excepto muebles; cestería y espartería.....	15	77	542	2.851
21. Industria del papel.....	-	-	87	964
22. Edición, artes gráficas y reproducción de soportes grabados.....	1	1	503	2.486
23. Coquerías, refino de petróleo y tratamiento de combustibles nucleares.....	-	-	3	569
24. Industria química.....	-	-	332	4.218
25. Fabricación de productos de caucho y materias plásticas.....	-	-	248	2.880
26. Fabricación de otros productos minerales no metálicos.....	10	51	641	6.003
27. Metalurgia.....	-	-	48	802
28. Fabricación de productos metálicos, excepto maquinaria y equipo.....	14	65	1.456	10.141
29. Industria de la construcción de maquinaria y equipo mecánico.....	1	2	549	3.472
30. Fabricación de máquinas de oficina y equipos de oficina y equipos informáticos.....	-	-	23	149
31. Fabricación de maquinaria y material eléctrico.....	2	7	86	513
32. Fabricación de material electrónico; fabricación de equipo y aparatos de radio, televisión y comunicaciones.....	-	-	12	48
33. Fabricación de equipo e instrumentos médico-quirúrgicos, de precisión, óptica y relojería.....	-	-	170	564
34. Fabricación de vehículos de motor, remolques y semirremolques.....	1	5	80	592
35. Fabricación de otro material de transporte.....	-	-	68	2.056
36. Fabricación de muebles; otras industrias manufactureras.....	9	14	1.326	9.530
37. Reciclaje.....	-	-	7	52
E. Producción y distribución de energía eléctrica, gas y agua.....	6	63	309	2.423
40. Producción y distribución de energía eléctrica, gas, vapor y agua caliente.....	2	48	114	825
41. Captación, depuración y distribución de agua.....	4	15	195	1.598
F. Construcción.....	134	614	13.596	64.175
45. Construcción.....	134	614	13.596	64.175

A.7. EMPRESAS Y ESTABLECIMIENTOS

A.7.2. NÚMERO DE ESTABLECIMIENTOS Y EMPLEO POR ACTIVIDAD PRINCIPAL DEL ESTABLECIMIENTO. 2004 (Conclusión)

	CALASPARRA		REGIÓN DE MURCIA	
	Nº de esta- blecimientos	Empleo	Nº de esta- blecimientos	Empleo
G. Comercio; reparación de vehículos motor, motocicletas y ciclomotores y artículos personales.....	230	440	31.764	104.208
50. Venta, mantenimiento y reparación de vehículos de motor, motocicletas y ciclomotores; venta al por menor de vehículos de motor.....	35	87	3.174	11.086
51. Comercio al por mayor e intermediarios del comercio, excepto de vehículos de motor y motocicletas.....	46	100	7.806	40.711
52. Comercio al por menor, excepto comercio de vehículos de motor, motocicletas y ciclomotores; reparación de efectos personales y enseres domésticos	149	253	20.784	52.411
H. Hostelería.....	52	96	8.601	25.489
55. Hostelería.....	52	96	8.601	25.489
I. Transporte, almacenamiento y comunicaciones.....	85	197	6.774	22.961
60. Transporte terrestre; transporte por tuberías.....	81	191	5.842	17.278
61. Transporte marítimo, de cabotaje y por vías de navegación interiores.....	-	-	10	32
62. Transporte aéreo espacial	-	-	3	35
63. Actividades anexas a los transportes; actividades de agencias de viajes.....	4	6	705	3.842
64. Correos y telecomunicaciones	-	-	214	1.774
J. Intermediación financiera.....	13	39	2.440	8.628
65. Intermediación financiera, excepto seguros y planes de pensiones	7	27	1.158	5.888
66. Seguros y planes de pensiones, excepto seguridad social obligatoria	-	-	132	880
67. Actividades auxiliares a la intermediación financiera.....	6	12	1.150	1.860
K. Actividades inmobiliarias y de alquiler, servicios empresariales....	92	192	19.023	49.763
70. Actividades inmobiliarias.....	36	42	6.462	11.099
71. Alquiler de maquinaria y equipo sin operario, de efectos personales y enseres domésticos	16	36	1.044	2.580
72. Actividades informáticas	-	-	602	1.579
73. Investigación y desarrollo.....	4	4	437	883
74. Otras actividades empresariales.....	36	110	10.478	33.622
L. Administración pública, defensa y seguridad social obligatoria.....	2	146	118	24.817
75. Administración pública, defensa y seguridad social obligatoria	2	146	118	24.817
M. Educación	10	37	1.659	11.198
80. Educación	10	37	1.659	11.198
N. Actividades sanitarias y veterinarias, servicios sociales.....	9	31	3.266	28.535
85. Actividades sanitarias y veterinarias, servicio social	9	31	3.266	28.535
O. Otras actividades sociales y de servicios prestados a la comunidad; servicios personales	31	58	5.800	18.284
90. Actividades de saneamiento público.....	-	-	142	2.749
91. Actividades asociativas	2	11	318	1.492
92. Actividades recreativas, culturales y deportivas	11	20	1.922	6.655
93. Actividades diversas de servicios personales.....	18	27	3.418	7.388
P. Hogares que emplean personal doméstico.....	-	-	12	21
95. Hogares que emplean personal domestico	-	-	12	21
TOTAL	788	2.634	104.138	438.611

Nota: No se incluyen las explotaciones agrarias en exclusividad. De la sección L (Administración Pública) solo se recogen los centros directivos de los que depende el personal ocupado. De las secciones M (educación) y N (sanidad), solo se presenta la actividad generada por la educación y sanidad privada.

Fuente: CREM. Directorio de Actividades Económicas.

A.8. TURISMO

A.8.1. EQUIPAMIENTO TURÍSTICO. 2006

	CALASPARRA		REGIÓN DE MURCIA	
	Estableci- mientos	Plazas	Estableci- mientos	Plazas
HOTELES	2	44	152	17.052
5 estrellas	-	-	2	483
4 estrellas	-	-	34	8.242
3 estrellas	1	46	44	5.200
2 estrellas	-	-	43	2.051
1 estrella	-	-	29	1.076
CASAS RURALES	4	24	448	2.913
RESTAURANTES	15	2.424	1.909	186.251
Primera	-	-	6	1.012
Segunda	-	-	16	5.419
Tercera	2	540	318	48.579
Cuarta	13	1.884	1.569	131.241
CAFETERÍAS.....	1	..	486	16.760
Primera	-	-	9	1.107
Segunda	1	..	477	15.653

Fuente: Consejería de Turismo, Comercio y Consumo. Dirección General de Infraestructuras de Turismo.

A.9. TRANSPORTES Y COMUNICACIONES

A.9.1. PARQUE DE VEHÍCULOS POR TIPO. 2004-2005

	CALASPARRA		R. MURCIA
	2004	2005	2005
Turismos	3.808	4.027	613.009
Motocicletas	267	315	58.390
Furgonetas y Camiones	1.328	1.418	147.846
Autobuses	7	7	1.787
Tractores Industriales.....	154	162	11.618
Otros Vehículos.....	210	256	25.428
TOTAL	5.774	6.185	858.078
Vehículos por 1000 habitantes.....	597	627	642

Fuente: Ministerio del Interior. D. G. de Tráfico. Jefatura Provincial de Murcia.
CREM. Padrón Municipal de Habitantes.

G.7. Número de vehículos por 1000 habitantes. 1996-2005

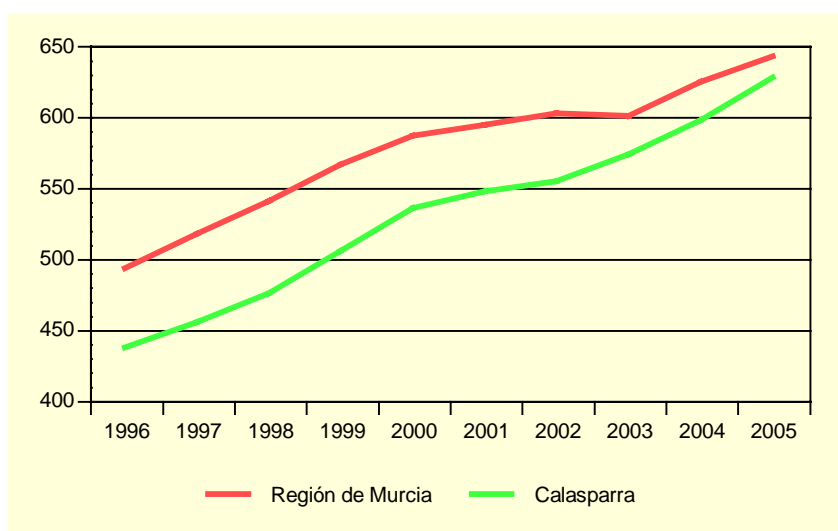

Fuente: Ministerio del Interior. D. G. de Tráfico. Jefatura Provincial de Murcia.
CREM. Padrón Municipal de Habitantes.

A.9.2. CORRESPONDENCIA NACIDA Y DISTRIBUIDA. 2002-2005

Miles

	CALASPARRA				R. MURCIA
	2002	2003	2004	2005	2005
CORRESPONDENCIA NACIDA	97,0	97,5	109,5	118,6	49.030,7
Ordinaria	86,2	85,9	93,5	101,6	45.458,9
Certificada.....	10,8	11,6	16,0	17,0	3.571,8
CORRESPONDENCIA DISTRIBUIDA...	782,3	828,1	939,7	967,9	121.438,0
Domicilio	628,7	749,1	855,5	893,0	103.242,0
Oficina.....	153,6	79,0	83,8	74,9	17.392,3
Ruta directa	-	-	0,4	-	803,7

Fuente: Organismo Autónomo de Correos y Telégrafos. Jefatura Provincial de Murcia.

A.9. TRANSPORTES Y COMUNICACIONES

A.9.3. GIROS RECIBIDOS Y EXPEDIDOS. 2002-2005

	CALASPARRA				R. MURCIA
	2002	2003	2004	2005	2005
GIROS EXPEDIDOS.....	4.088	3.918	2.383	2.392	271.787
Giros nacionales	4.012	3.882	2.349	2.374	265.947
Giros ordinarios	3.722	3.653	2.193	2.243	250.432
Giros urgentes	290	229	156	131	15.515
Giros internacionales	76	36	34	18	5.840
GIROS RECIBIDOS.....	616	539	323	106	25.574
Giros nacionales	600	517	306
Giros ordinarios	412	347	168	78	21.201
Giros urgentes	188	170	138	28	4.373
Giros internacionales	16	22	17

Nota: En el año 2004 sólo se contemplan los datos correspondientes a los meses de enero a junio y en el 2005 de junio a diciembre. Para el 2005 los giros ordinarios recibidos contemplan tanto los nacionales como los internacionales.

Fuente: Organismo Autónomo de Correos y Telégrafos. Jefatura Provincial de Murcia.

G.8. Evolución del tráfico telegráfico. 1998-2005

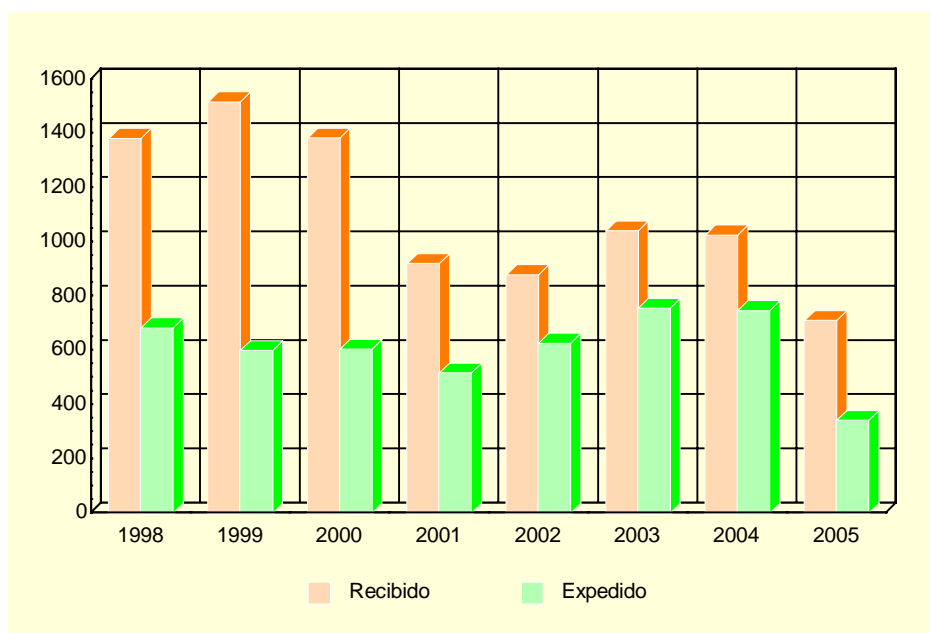

Fuente: Organismo Autónomo de Correos y Telégrafos. Jefatura Provincial de Murcia.

A.10. SANIDAD Y SERVICIOS SOCIALES

A.10.1. NÚMERO DE FARMACIAS. 2001-2005

	CALASPARRA	REGIÓN DE MURCIA
2001	4	543
2002	4	538
2003	4	539
2004	4	544
2005	4	544

Fuente: Consejería de Sanidad. Dirección General de Planificación, Financiación Sanitaria y Política Farmacéutica.

A.10.2. VACUNACIONES. 2002-2005

	CALASPARRA				REGIÓN DE MURCIA			
	2002	2003	2004	2005	2002	2003	2004	2005
Polio	437	424	53	..	71.718	77.673	12.105	..
TV	293	193	189	232	36.856	37.761	29.764	33.418
HB	160	274	599	690	21.329	42.630	74.294	92.118
Td	540	356	17	583	47.576	52.132	16.555	59.237
DTP-HB-Hib	227	224	34	..	44.269	47.336	8.241	..
DTPa-Hib	121	99	19	..	14.719	15.490	3.058	..
DTPa	79	99	89	121	12.291	14.473	12.582	15.124
DTPa-Hib-VPI (Pentavalente)	325	444	54.750	73.166
Men C	240	226	1.335	222	46.071	47.472	167.630	36.579

TV: Sarampión, Rubeola, Parotiditis.

Hb: Hepatitis B.

Td: Tétanos, difteria (adultos).

DTP-HB-Hib: Difteria, Tétanos, Tosferina, Hepatitis B, Haemophilus influenzae tipo b.

DTPa-Hib: Difteria, Tétanos, Tosferina (acelular), Haemophilus influenzae tipo b.

DTPa: Difteria, Tétanos, Tosferina (acelular).

Pentavalente: Difteria, Tétanos, Tosferina (acelular), Haemophilus influenzae tipo b, Polio Inactivada.

Men C: Meningococo C.

Fuente: Consejería de Sanidad. Dirección General de Salud Pública.

A.10. SANIDAD Y SERVICIOS SOCIALES

A.10.3. ENFERMEDADES DE DECLARACIÓN OBLIGATORIA. CASOS. 2005

	CALASPARRA	R. MURCIA
Brucelosis.....	-	11
Disentería bacilar	-	2
Enfermedad meningocócica.....	-	24
Fiebre exantemática mediterránea.....	-	9
Fiebres tifoidea y paratifoidea	-	4
Gripe	556	76.814
Hepatitis A.....	-	37
Hepatitis B.....	1	18
Otras hepatitis víricas.....	-	17
Infección gonocócica.....	-	29
Legionelosis	-	23
Leishmaniasis	-	1
Lepra	-	2
Meningitis tuberculosa.....	-	7
Otras meningitis	-	91
Otras tuberculosis	-	35
Paludismo	-	5
Parotiditis	-	39
Rubéola.....	-	6
Sarampión.....	-	1
Sífilis	-	55
Sífilis congénita.....	-	2
Tosferina	-	1
Toxiinfección alimentaria.....	2	1.049
Tuberculosis respiratoria.....	1	195
Varicela	22	4.830

Fuente: Consejería de Sanidad. Dirección General de Salud Pública.

A.10. SANIDAD Y SERVICIOS SOCIALES

A.10.4. DEFUNCIONES SEGÚN GRANDES GRUPOS DE CAUSA DE MUERTE. 2004

	CALASPARRA				R. MURCIA
	Hombres	Mujeres	Total	%	%
I. Ciertas enfermedades infecciosas y parasitarias	-	2	2	2,33	1,70
II. Neoplasias.....	15	7	22	25,58	25,91
III. Enfermedades de la sangre y de los órganos hematopoyéticos, y ciertos trastornos que afectan el mecanismo de la inmunidad.....	-	-	-	-	0,13
IV. Enfermedades endocrinas, nutricionales y metabólicas	-	-	-	-	3,16
V. Trastornos mentales y del comportamiento.....	1	-	1	1,16	2,30
VI. Enfermedades del sistema nervioso	1	-	1	1,16	3,15
VII. Enfermedades del ojo y de la apófisis mastoides	-	-	-	-	-
VIII. Enfermedad del oído y de la apófisis mastoides	-	-	-	-	-
IX. Enfermedades del sistema circulatorio	25	15	40	46,51	34,05
X. Enfermedades del sistema respiratorio	8	4	12	13,95	11,65
XI. Enfermedades del sistema digestivo.....	2	2	4	4,65	5,39
XII. Enfermedades de la piel y del tejido subcutáneo	-	-	-	-	0,20
XIII. Enfermedades del sistema osteo muscular y del tejido conjuntivo.....	-	-	-	-	0,75
XIV. Enfermedades del sistema genitourinario	-	1	1	1,16	3,10
XV. Embarazo, parto y puerperio	-	-	-	-	-
XVI. Ciertas afecciones originadas en el período perinatal	-	1	1	1,16	0,48
XVII. Malformaciones congénitas, deformidades y anomalías cromosómicas	-	-	-	-	0,41
XVIII. Síntomas, signos y hallazgos anormales clínicos y de laboratorio, no clasificados en otra parte.....	-	1	1	1,16	1,91
XX. Causas externas	1	-	1	1,16	5,72
TOTAL	53	33	86	100,00	100,00

Fuente: CREM y Servicio de Epidemiología. *Mortalidad por Causas.*

G.9. Distribución de las defunciones según la causa de muerte. 2004

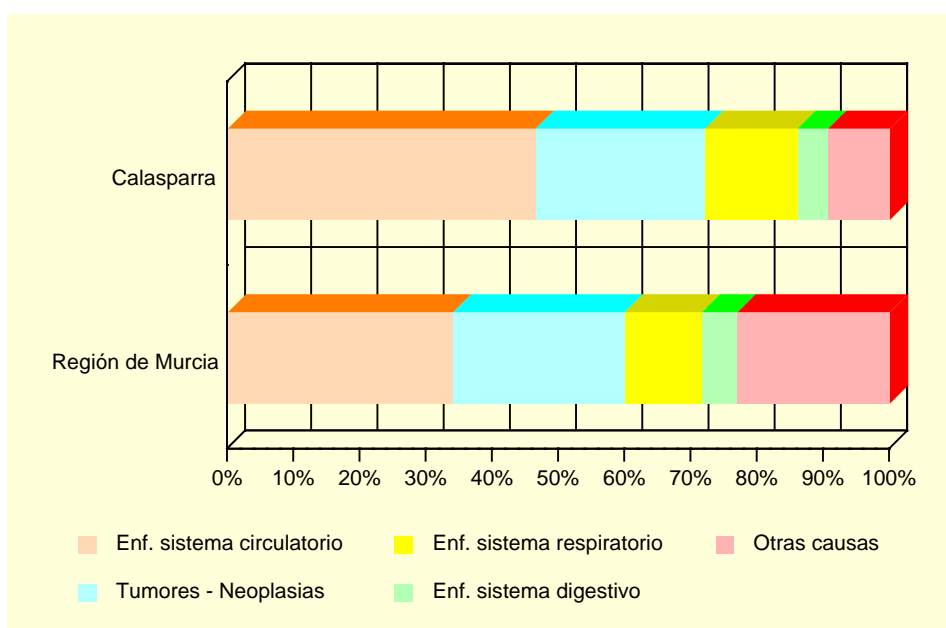

Fuente: CREM y Servicio de Epidemiología. *Mortalidad por Causas.*

A.10. SANIDAD Y SERVICIOS SOCIALES

A.10.5. RECURSOS SOCIALES. 2005

	CALASPARRA	REGIÓN DE MURCIA
PERSONAS CON DISCAPACIDAD		
Servicio de Atención a Personas con Discapacidad	1	138
PERSONAS MAYORES		
Centro de Atención a Personas Mayores.....	3	252
MUJERES		
Centro de Mujer en General.....	1	136

Fuente: Consejería de Trabajo y Política Social. Secretaría Autonómica de Acción Social.

A.11. EDUCACIÓN Y CULTURA

A.11.1. NÚMERO DE UNIDADES Y ALUMNOS MATRICULADOS EN EDUCACIÓN INFANTIL, PRIMARIA Y EDUCACIÓN ESPECIAL. CURSO 05/06 (*)

	CALASPARRA			R. MURCIA
	Centros Públicos	Centros Privados	TOTAL	TOTAL
INFANTIL Y PRIMARIA				
Unidades	41	9	50	6.644
Alumnos matriculados (1).....	831	248	1.079	146.212
Infantil.....	277	77	354	54.453
Educación primaria.....	554	171	725	91.759
Alumnos con necesidades educativas especiales (infantil y primaria)	30	2	32	4.162
EDUCACIÓN ESPECIAL				
Centros específicos.....	-	-	-	29
Unidades	-	-	-	167
Alumnos matriculados	-	-	-	873

(*) *Datos provisionales.*

(1) *El total de alumnos matriculados es la suma de las categorías Infantil y Educación primaria.*

Fuente: Consejería de Educación y Cultura. Secretaría General.

A.11.2. NÚMERO DE ALUMNOS MATRICULADOS EN ENSEÑANZA SECUNDARIA OBLIGATORIA, BACHILLERATO Y CICLOS FORMATIVOS. CURSO 05/06 (*)

	CALASPARRA			R. MURCIA
	Centros Públicos	Centros Privados	TOTAL	TOTAL
ESO Y BACHILLERATO				
ESO	466	122	588	85.745
ESO	359	122	481	64.866
Primer ciclo de la ESO	210	64	274	35.051
Segundo ciclo de la ESO	149	58	207	29.815
Bachillerato LOGSE	107	-	107	20.879
CICLOS FORMATIVOS				
Ciclos formativos Grado Medio	29	-	29	12.683
Ciclos formativos Grado Superior.....	29	-	29	6.459
Ciclos formativos Grado Superior.....	-	-	-	6.224

(*) *Datos provisionales.*

Fuente: Consejería de Educación y Cultura. Secretaría General.

A.11. EDUCACIÓN Y CULTURA

G.10. Evolución de los alumnos matriculados en las enseñanzas infantil y primaria y enseñanzas medias. Curso 01/02 – Curso 05/06

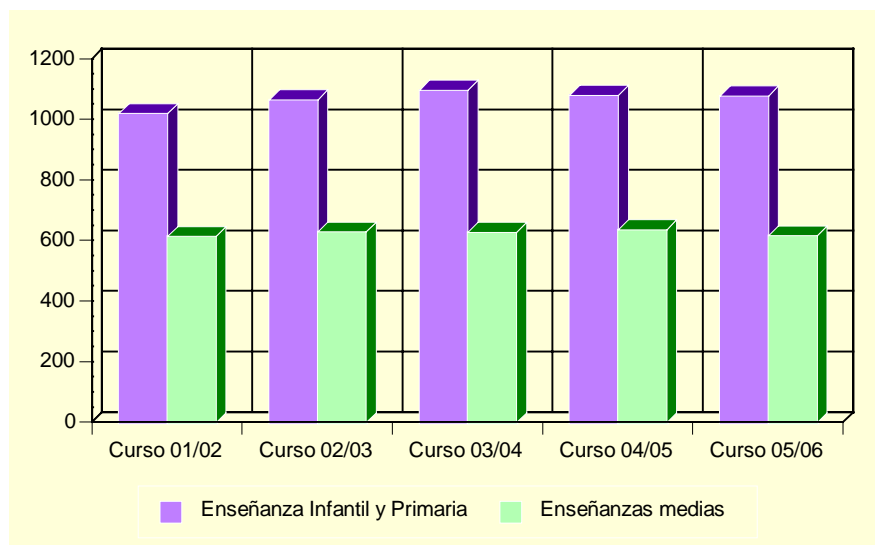

Fuente: Consejería de Educación y Cultura. Secretaría General.

A.11.3. POBLACIÓN EN VIVIENDAS FAMILIARES DE 16 Y MÁS AÑOS POR NIVEL DE FORMACIÓN (%). 2001

	CALASPARRA	REGIÓN DE MURCIA
TOTAL	7.503	970.449
Analfabetos	5,13	3,22
Sin estudios.....	30,13	15,84
Primer grado	24,54	21,67
Segundo grado: ESO, EGB, Bachillerato Elemental	21,48	29,46
Segundo grado: Bachillerato Superior.....	6,92	10,71
Segundo grado: FP Grado Medio.....	2,79	4,06
Segundo grado: FP Grado Superior.....	2,93	3,95
Tercer grado: Diplomatura	4,11	6,07
Tercer grado: Licenciatura	1,95	4,63
Tercer grado: Doctorado	0,03	0,39

Fuente: INE. Censos de Población y Viviendas. 2001

A.11. EDUCACIÓN Y CULTURA

A.11.4. TASAS DE ESCOLARIDAD SEGÚN SEXO, EDAD Y QUE LOS ESTUDIOS SEAN REGLADOS O NO (%). 2001

	CALASPARRA		REGIÓN DE MURCIA	
	Hombres	Mujeres	Hombres	Mujeres
ENSEÑANZA REGLADA	5,33	8,54	8,91	9,62
De 16 años.....	70,49	86,67	75,44	84,09
De 17 años.....	51,67	80,65	62,39	74,38
De 18 años.....	37,04	68,00	49,76	62,53
De 19 años.....	28,57	52,11	43,05	53,42
De 20 años.....	23,88	51,47	34,90	46,84
De 21 años.....	16,36	38,33	30,54	39,43
De 22 años.....	11,69	30,56	26,30	31,15
De 23 años.....	11,11	22,08	22,75	25,80
De 24 años.....	7,79	18,18	18,76	21,34
De 25 a 29 años.....	5,62	6,59	8,47	9,51
De 30 a 39 años.....	1,68	2,33	2,38	2,47
De 40 ó más años.....	0,15	0,48	0,60	0,59
ENSEÑANZA NO REGLADA.....	1,65	2,35	2,34	3,03
De 16 años.....	-	2,22	2,64	2,05
De 17 años.....	-	3,23	2,90	3,70
De 18 años.....	1,85	6,00	3,62	5,13
De 19 años.....	5,71	4,23	3,84	5,55
De 20 años.....	4,48	2,94	3,89	5,71
De 21 años.....	7,27	8,33	4,09	6,10
De 22 años.....	2,60	5,56	4,25	6,56
De 23 años.....	5,56	5,19	4,10	7,40
De 24 años.....	6,49	4,55	4,44	6,79
De 25 a 29 años.....	4,45	5,22	4,02	5,98
De 30 a 39 años.....	1,80	4,66	2,87	4,11
De 40 ó más años.....	0,35	0,38	1,10	1,18

Nota: La tasa de escolaridad es el porcentaje de personas de 16 años o más que están recibiendo algún tipo de enseñanza. Los estudios no reglados son: Cursos del INEM, Escuela Taller u otros cursos para parados, cursos de formación promovidos por la empresa, otros cursos no reglados (idiomas, preparación oposiciones, etc).

Fuente: INE. Censos de Población y Viviendas. 2001

A.11.5. BIBLIOTECAS. 2005

	CALASPARRA	REGIÓN DE MURCIA
Número de bibliotecas.....	1	85
Volúmenes	11.572	1.040.836
Audiovisuales	61	134.394
Usuarios	14.189	2.365.986
Préstamos.....	893	1.147.101
Socios	1.064	260.783
Actos culturales.....	132	3.337

Nota: Son bibliotecas municipales. En la Región de Murcia se incluye el servicio de la Biblioteca Regional.

Fuente: Consejería de Educación y Cultura. Dirección General de Archivos y Bibliotecas.

A.12. ADMINISTRACIONES PÚBLICAS Y FINANZAS

A.12.1. PRESUPUESTO DEFINITIVO DE GASTOS. 2002-2006

Euros

	2002	2003	2004	2005	2006
Gastos de personal	2.315.713	2.452.553	2.624.572	2.805.629	3.146.253
Gastos de bienes y servicios.....	2.028.494	2.502.375	2.938.052	3.156.015	4.031.994
Gastos financieros	92.502	87.000	68.000	63.000	104.000
Transferencias corrientes.....	197.922	210.552	295.989	312.736	328.588
Inversiones reales	1.776.726	4.479.073	5.689.628	4.478.492	5.071.301
Transferencias de capital	6.000	6.000	84.000	117.415	82.017
Activos financieros	24.040	24.040	24.040	24.040	24.040
Pasivos financieros	89.000	147.000	163.000	158.000	121.000
TOTAL GASTOS.....	6.530.398	9.908.592	11.887.281	11.115.328	12.909.194

Nota: No incluye Organismos Autónomos.

Fuente: Ayuntamiento de Calasparra.

A.12.2. PRESUPUESTO DEFINITIVO DE INGRESOS. 2002-2006

Euros

	2002	2003	2004	2005	2006
Impuestos directos	1.141.921	910.000	954.000	1.323.000	1.800.000
Impuestos indirectos	174.000	180.000	250.000	865.000	1.190.000
Tasas y otros ingresos	1.104.145	1.137.841	1.231.667	1.544.636	3.839.341
Transferencias corrientes.....	2.164.093	2.332.688	2.033.108	2.162.465	2.814.625
Ingresos patrimoniales	50.473	691.950	1.828.800	442.280	136.608
Enajenación inversiones reales.....	636.072	727.666	2.401.307	433.140	1.356.041
Transferencias de capital	1.235.654	3.904.407	3.164.358	2.820.766	1.748.540
Activos financieros	24.040	24.040	24.040	24.040	24.040
Pasivos financieros	-	-	-	1.500.000	-
TOTAL INGRESOS.....	6.530.398	9.908.592	11.887.281	11.115.328	12.909.194

Nota: No incluye Organismos Autónomos.

Fuente: Ayuntamiento de Calasparra.

A.12.3. OFICINAS BANCARIAS. 2005-2006

	CALASPARRA		R. MURCIA
	2005	2006	2006
CAJAMURCIA.....	1	1	244
CAM	1	1	189
OTRAS CAJAS, COOP. CRÉDITO Y OTRAS ENT.....	3	3	490
BANCOS	3	3	343
TOTAL	8	8	1.266

Fuente: Banco de España. Departamento de Información Financiera y Central de Riesgos.

B. DATOS POR ENTIDADES DE POBLACIÓN

B.1. POBLACIÓN

B.1.1. POBLACIÓN, POR SEXO. 2004-2006

	2004			2005			2006		
	TOTAL	Hombres	Mujeres	TOTAL	Hombres	Mujeres	TOTAL	Hombres	Mujeres
Calasparra	9.182	4.629	4.553	9.366	4.726	4.640	9.408	4.785	4.623
Esparragal	17	9	8	21	11	10	31	17	14
Hondonera	39	21	18	31	18	13	37	18	19
Río Moratalla.....	12	8	4	11	7	4	30	14	16
Río Quipar	59	32	27	57	29	28	63	32	31
Valentín.....	365	186	179	376	186	190	400	200	200
TOTAL CALASPARRA.....	9.674	4.885	4.789	9.862	4.977	4.885	9.969	5.066	4.903

Nota: En el año 2006 los datos han sido obtenidos del INE. Nomenclátor.

Fuente: CREM. Padrón Municipal de Habitantes.