

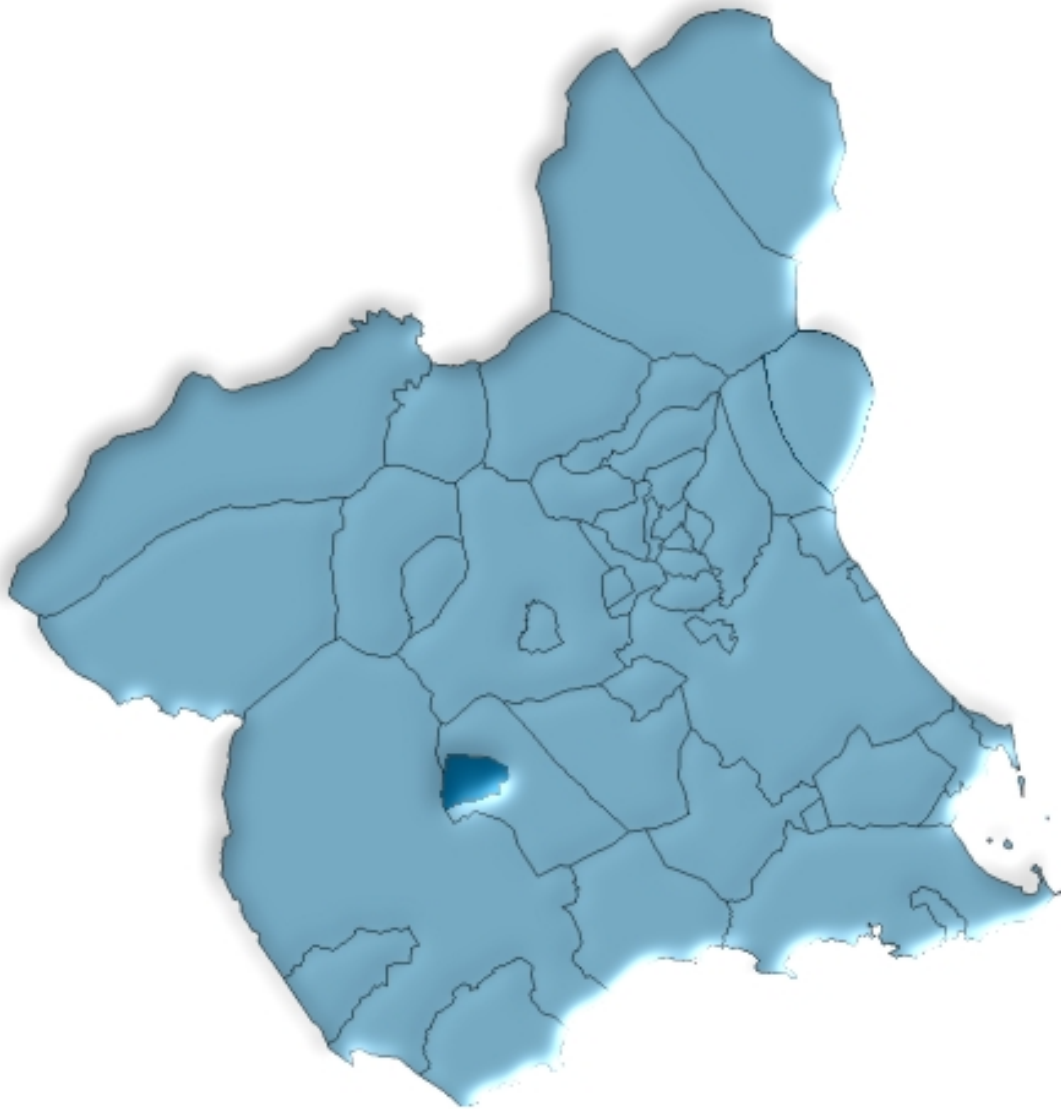

Aledo en cifras. 2006



ÍNDICE GENERAL

ÍNDICE DE TABLAS

DATOS DEL MUNICIPIO

A.1. TERRITORIO, CLIMATOLOGÍA Y MEDIO AMBIENTE	9
A.1.1. Superficie, distancia a la capital y altitud.	
A.2. DEMOGRAFÍA	10
A.2.1. Población de derecho según los censos oficiales. 1900-2001.	
A.2.2. Población y densidad de población según Padrón. 2002-2006.	
A.2.3. Población según la estructura de edad. 2006.	
A.2.4. Indicadores de estructura demográfica. 2006.	
A.2.5. Movimiento natural de la población. 2001-2005.	
A.2.6. Nupcialidad, natalidad y mortalidad. 2005.	
A.2.7. Inmigrantes y emigrantes por lugar de procedencia o destino. 2005.	
A.2.8. Saldos migratorios totales. 2002-2005.	
A.3. MERCADO DE TRABAJO	14
A.3.1. Tasas de actividad y paro por sexo y edad. 2001	
A.3.2. Paro registrado por sexo. 2006.	
A.4. AGRICULTURA Y GANADERÍA.....	15
A.4.1. Distribución general de la tierra. 2005.	
A.4.2. Superficie dedicada a cada grupo de cultivo. 2005.	
A.4.3. Superficie dedicada al cultivo de invernaderos, cultivos acolchados y riego localizado. 2005.	
A.4.4. Número de unidades ganaderas por especie. Censo 1999.	
A.5. INDUSTRIA.....	17
A.5.1. Inversión industrial por sectores. 2000-2004.	
A.5.2. Inversión industrial por tipo. 2001-2005.	
A.6. CONSTRUCCIÓN Y VIVIENDA	18
A.6.1. Viviendas visadas y terminadas. 2001-2005.	
A.6.2. Viviendas por clase. 2001.	
A.6.3. Viviendas por superficie útil. 2001.	

A.7. EMPRESAS Y ESTABLECIMIENTOS	20
A.7.1. Número de empresas con establecimientos en la Región de Murcia por actividad principal y nivel de empleo. 2004.	
A.7.2. Número de establecimientos y empleo por actividad principal del establecimiento. 2004	
A.8. TURISMO	23
A.8.1. Equipamiento turístico. 2006.	
A.9. TRANSPORTES Y COMUNICACIONES	24
A.9.1. Parque de vehículos por tipo. 2004-2005.	
A.10. SANIDAD Y SERVICIOS SOCIALES	25
A.10.1. Número de farmacias. 2001-2005.	
A.10.2. Vacunaciones. 2002-2005.	
A.10.3. Enfermedades de declaración obligatoria. Casos. 2005.	
A.10.4. Defunciones según grandes grupos de causa de muerte. 2004.	
A.10.5. Recursos sociales. 2005.	
A.11. EDUCACIÓN Y CULTURA	29
A.11.1. Número de unidades y alumnos matriculados en educación infantil, primaria y educación especial. Curso 05/06.	
A.11.2. Población en viviendas familiares de 16 y más años por nivel de formación (%). 2001.	
A.11.3. Tasas de escolaridad según sexo, edad y que los estudios sean reglados o no (%). 2001.	
A.12. ADMINISTRACIONES PÚBLICAS Y FINANZAS	32
A.12.1. Presupuesto definitivo de gastos. 2002-2006.	
A.12.2. Presupuesto definitivo de ingresos. 2002-2006.	
A.12.3. Oficinas bancarias. 2005-2006.	

DATOS POR ENTIDADES DE POBLACIÓN

B.1. POBLACIÓN	35
B.1.1. Población por sexo. 2004-2006.	

ÍNDICE DE GRÁFICOS

G.1. Evolución de la población de derecho según los censos oficiales. 1900-2001	
G.2. Pirámide de población. 2006	
G.3. Movimiento natural de la población. 2005	
G.4. Tasas de actividad y de paro. 2001	
G.5. Distribución general de la tierra. 2005	
G.6. Evolución de las viviendas terminadas. 1997-2005	
G.7. Número de vehículos por 1000 habitantes. 1996-2005	
G.8. Distribución de las defunciones según la causa de muerte. 2004	
G.9. Evolución de los alumnos matriculados en enseñanzas infantil y primaria y enseñanzas medias. Curso 01/02 – Curso 05/06	

SÍMBOLOS UTILIZADOS

- Cero o menor que 0,5

.. Falta de dato

% Tanto por ciento

Las cifras decimales van precedidas de una coma (,)

Los millares y millones se separan por un punto (.)

Las casillas en blanco – Dato sin sentido

A. DATOS DEL MUNICIPIO

A.1. TERRITORIO, CLIMATOLOGÍA Y MEDIO AMBIENTE

A.1.1. SUPERFICIE, DISTANCIA A LA CAPITAL Y ALTITUD.

MUNICIPIO DE ALEDO	
---------------------------	--

Extensión del municipio	49,7 Km ²
Distancia a la capital	54,0 Km
Altitud	627,0 m.

Fuente: Instituto Geográfico Nacional.
INE. Delegación Provincial de Murcia. *Reseña Estadística de Murcia. 1974.*
INE. *Nomenclátor.*

A.2. DEMOGRAFÍA

A.2.1. POBLACIÓN DE DERECHO SEGÚN LOS CENSOS OFICIALES. 1900-2001

	ALEDO			R. MURCIA
	Hombres	Mujeres	Total	Total
1900	491	482	973	581.455
1910	532	426	958	620.926
1920	669	666	1.335	654.436
1930	619	614	1.233	651.979
1940	625	672	1.297	731.221
1950	667	717	1.384	755.850
1960	607	630	1.237	803.086
1970	513	554	1.067	832.047
1981	535	546	1.081	955.498
1991	512	473	985	1.045.601
2001	511	506	1.017	1.197.646

Fuente: INE. Censo de Población.

G.1. Evolución de la población de derecho según los censos oficiales. 1900-2001

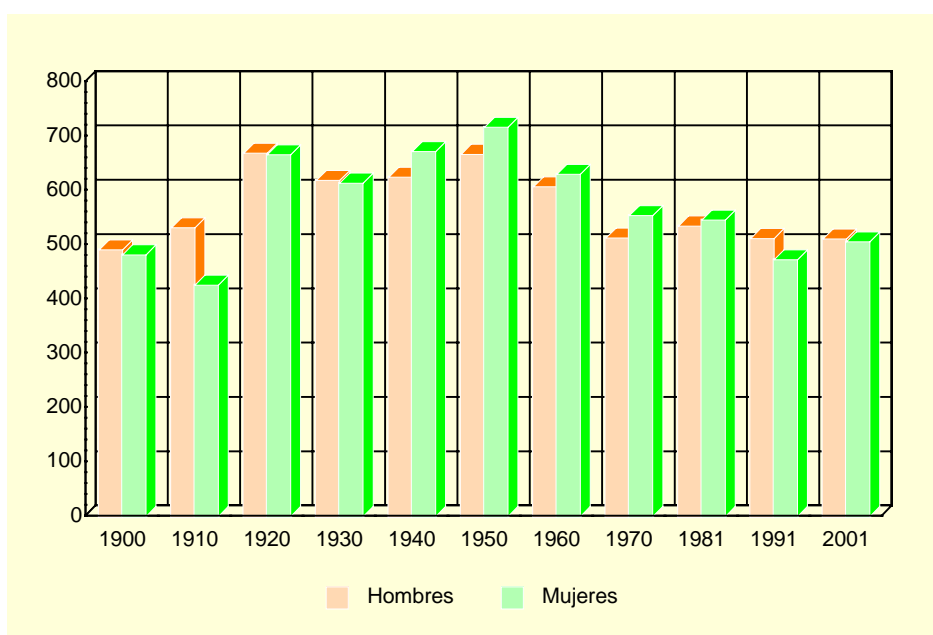

Fuente: INE. Censo de Población.

A.2.2. POBLACIÓN Y DENSIDAD DE POBLACIÓN SEGÚN PADRÓN. 2002-2006

	ALEDO					R. MURCIA
	2002	2003	2004	2005	2006	2006
Población	1.029	1.044	1.062	1.058	1.045	1.370.306
Hombres.....	524	536	543	541	535	697.027
Mujeres	505	508	519	517	510	673.279
Densidad de población (Habitantes/Km ²)...	21	21	21	21	21	121

Fuente: INE. Padrón Municipal de Habitantes.
Instituto Geográfico Nacional.

A.2. DEMOGRAFÍA

A.2.3. POBLACIÓN SEGÚN LA ESTRUCTURA DE EDAD. 2006

	HOMBRES	MUJERES	TOTAL
Menores de 5 años.....	20	18	38
5-9 años	26	31	57
10-14 años	19	17	36
15-19 años	24	22	46
20-24 años	24	24	48
25-29 años	37	38	75
30-34 años	41	37	78
35-39 años	64	38	102
40-44 años	50	37	87
45-49 años	31	29	60
50-54 años	27	32	59
55-59 años	38	39	77
60-64 años	33	35	68
65-69 años	31	33	64
70-74 años	35	27	62
75 y más años.....	35	53	88
TOTAL	535	510	1.045

Fuente: INE. Padrón Municipal de Habitantes.

G.2. Pirámide de población. 2006

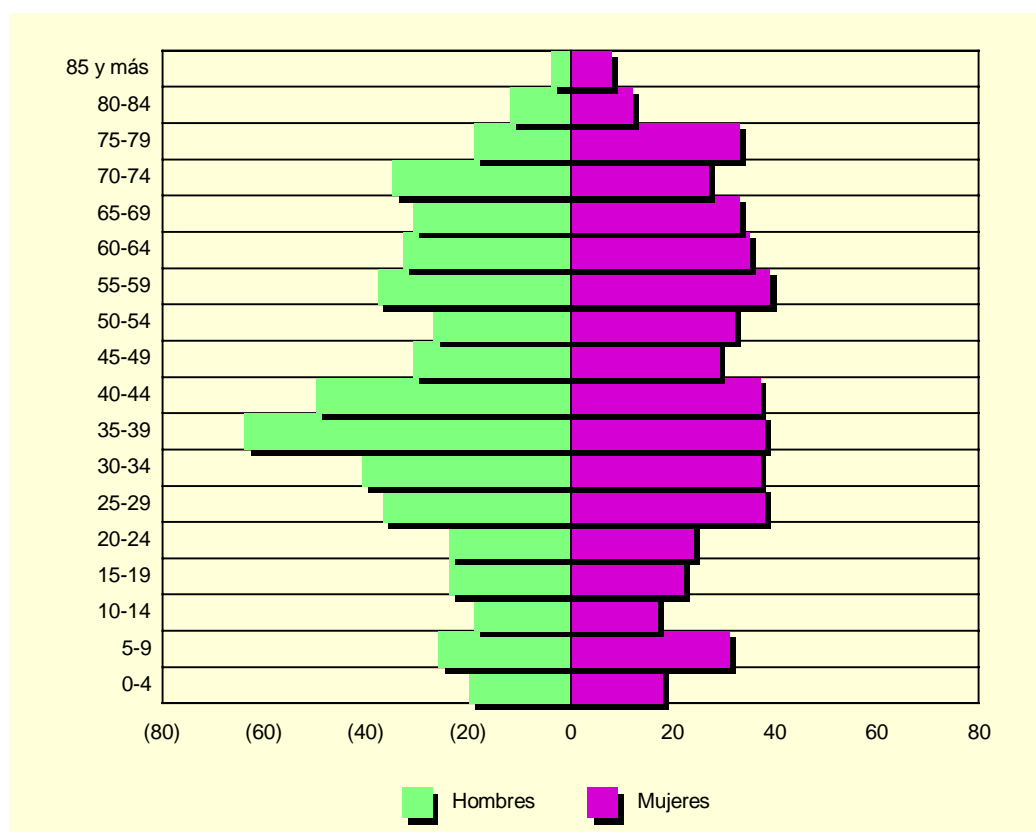

Fuente: INE. Padrón Municipal de Habitantes.

A.2. DEMOGRAFÍA

A.2.4. INDICADORES DE ESTRUCTURA DEMOGRÁFICA. 2006

	ALEDO	REGIÓN DE MURCIA
ESTRUCTURA POR EDAD		
Menores de 20 años.....	16,94	22,95
Entre 20 y 64 años	62,58	63,25
De 65 y más años	20,48	13,80
ÍNDICE DE VEJEZ		
De 65 y más años/menores de 20 años.....	120,90	60,11
ÍNDICE DE DEPENDENCIA		
Juvenil		
Menores de 20 años/Población entre 20 y 64 años ...	27,06	36,28
Anciana		
De 65 y más años/Población entre 20 y 64 años	32,72	21,81
Total		
Menores de 20 años+De 65 y más años/Población entre 20 y 64 años.....	59,79	58,09
MUJERES DE 15 A 49 AÑOS/TOTAL MUJERES.....	44,12	52,92
RAZÓN DE MASCULINIDAD		
Hombres/Mujeres	104,90	103,53

Nota: Datos calculados a partir de las cifras del INE. Padrón Municipal de Habitantes.

Fuente: CREM. Indicadores Demográficos.

A.2.5. MOVIMIENTO NATURAL DE LA POBLACIÓN. 2001-2005

	ALEDO					R. MURCIA
	2001	2002	2003	2004	2005	2005
Matrimonios	2	3	5	8	2	6.676
Nacimientos	11	14	12	11	9	17.330
Niños.....	5	7	7	9	7	9.005
Niñas.....	6	7	5	2	2	8.325
Defunciones	14	11	8	15	9	9.942
Hombres.....	9	2	6	9	3	5.241
Mujeres	5	9	2	6	6	4.701
Defunciones de menores de un año.....	-	-	-	-	-	86
Crecimiento vegetativo.....	-3	3	4	-4	-	7.388

Fuente: CREM. Movimiento Natural de la Población.

A.2.6. NUPCIALIDAD, NATALIDAD Y MORTALIDAD. 2005

Tasas por mil habitantes

	ALEDO	R. MURCIA
Tasa de nupcialidad	4,73	4,99
Tasa de natalidad.....	9,45	12,73
Tasa de mortalidad	11,34	7,31

Fuente: CREM. Indicadores Demográficos.

A.2. DEMOGRAFÍA

G.3. Movimiento natural de la población. 2005

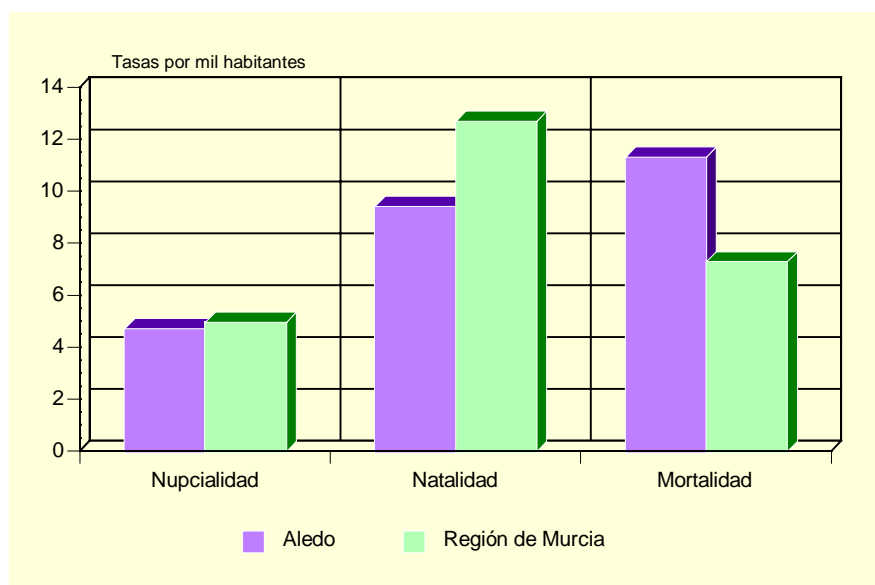

Fuente: CREM. Indicadores Demográficos.

A.2.7. INMIGRANTES Y EMIGRANTES POR LUGAR DE PROCEDENCIA O DESTINO. 2005

	INMIGRANTES	EMIGRANTES
De la misma Comunidad Autónoma.....	6	20
Españoles.....	6	17
Extranjeros.....	-	3
De otras Comunidades Autónomas.....	3	6
Españoles.....	-	5
Extranjeros.....	3	1
Del extranjero.....	7	-
Españoles.....	-	-
Extranjeros.....	7	-

Fuente: CREM. Movimientos Migratorios.

A.2.8. SALDOS MIGRATORIOS TOTALES. 2002-2005

	ALEDO	REGIÓN DE MURCIA
2002.....	-4	22.556
2003.....	23	23.939
2004.....	5	30.364
2005.....	-10	33.953

Fuente: CREM. Movimientos Migratorios.

A.3. MERCADO DE TRABAJO

A.3.1. TASAS DE ACTIVIDAD Y PARO POR SEXO Y EDAD. 2001

	ALEDO				R. MURCIA			
	Tasa de actividad		Tasa de paro		Tasa de actividad		Tasa de paro	
	Hombres	Mujeres	Hombres	Mujeres	Hombres	Mujeres	Hombres	Mujeres
De 16 a 19 años.....	26,67	33,33	50,00	40,00	42,30	26,33	22,58	31,92
De 20 a 24 años.....	72,50	52,50	20,69	14,29	73,24	58,22	13,29	22,04
De 25 a 29 años.....	100,00	78,43	19,51	15,00	91,53	73,14	9,92	17,73
De 30 a 34 años.....	97,10	70,00	8,96	10,71	96,33	65,38	7,53	15,75
De 35 a 44 años.....	96,00	55,88	11,11	21,05	95,94	58,28	6,62	12,77
De 45 a 54 años.....	76,36	45,28	21,43	29,17	90,04	43,94	6,52	10,02
De 55 a 59 años.....	72,41	9,38	14,29	-	75,03	27,23	9,15	10,74
De 60 a 64 años.....	43,33	11,43	23,08	-	49,92	14,91	10,33	10,66
De 65 o más años.....	-	0,97	-	-	3,18	1,74	4,57	7,38
TOTAL	65,68	37,53	15,57	17,68	70,77	41,48	8,99	15,78

Fuente: INE. Censo de Población.

G.4. Tasas de actividad y de paro. 2001

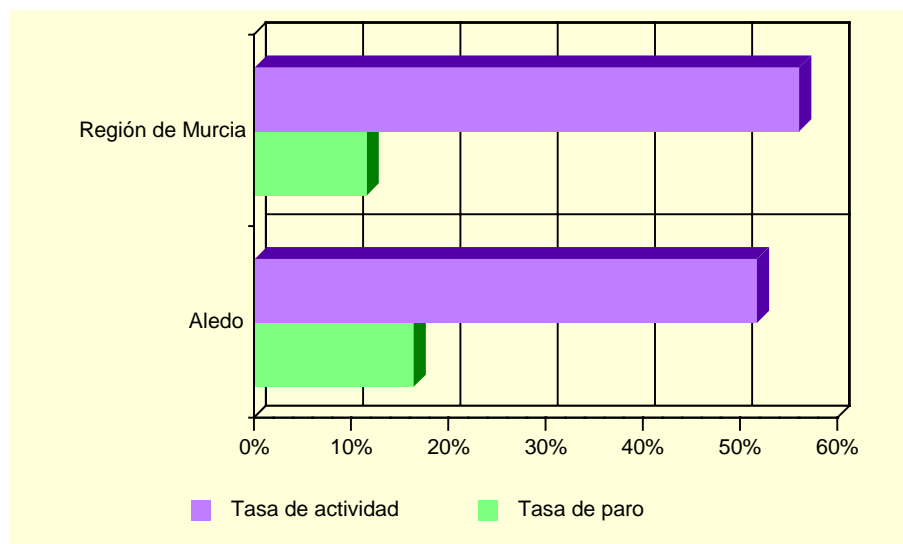

Fuente: INE. Censo de Población.

A.3.2. PARO REGISTRADO POR SEXO. 2006

	ALEDO			REGIÓN DE MURCIA		
	Total	Hombres	Mujeres	Total	Hombres	Mujeres
Enero	33	20	13	46.584	18.020	28.564
Febrero	34	20	14	47.695	18.514	29.181
Marzo.....	41	23	18	46.379	18.123	28.256
Abril.....	41	26	15	43.833	17.384	26.449
Mayo.....	34	21	13	41.465	16.185	25.280
Junio	32	18	14	41.959	16.547	25.412
Julio	31	17	14	43.226	17.705	25.521
Agosto.....	35	19	16	45.543	19.752	25.791
Septiembre	31	19	12	44.472	18.510	25.962
Octubre	36	24	12	44.056	17.903	26.153
Noviembre	34	22	12	43.451	17.489	25.962
Diciembre.....	33	20	13	43.591	18.357	25.234

Fuente: Servicio Regional de Empleo y Formación.

A.4. AGRICULTURA Y GANADERÍA

A.4.1. DISTRIBUCIÓN GENERAL DE LA TIERRA (*). 2005

	HECTÁREAS	%
TIERRAS DE CULTIVO	2.321	46,25
Cultivos herbáceos.....	137	(5,90)
Barbechos y otras tierras no ocupadas	1.193	(51,40)
Cultivos leñosos	991	(42,70)
PRADOS Y PASTIZALES.....	200	3,99
Prados naturales	-	-
Pastizales.....	200	(100,00)
TERRENO FORESTAL.....	1.491	29,71
Monte maderable	125	(8,38)
Monte abierto	-	-
Monte leñoso.....	1.366	(91,62)
OTRAS SUPERFICIES.....	1.006	20,05
Erial a pastos	583	(57,95)
Espartizal	163	(16,20)
Terreno improductivo	38	(3,78)
Superficie no agrícola.....	222	(22,07)
Ríos y lagos	-	-
TOTAL	5.018	100,00

(*) *Datos provisionales.*

Fuente: Consejería de Agricultura y Agua. D. G. de Industrias y Asociacionismo Agrario.

G.5. Distribución general de la tierra. 2005 (*)

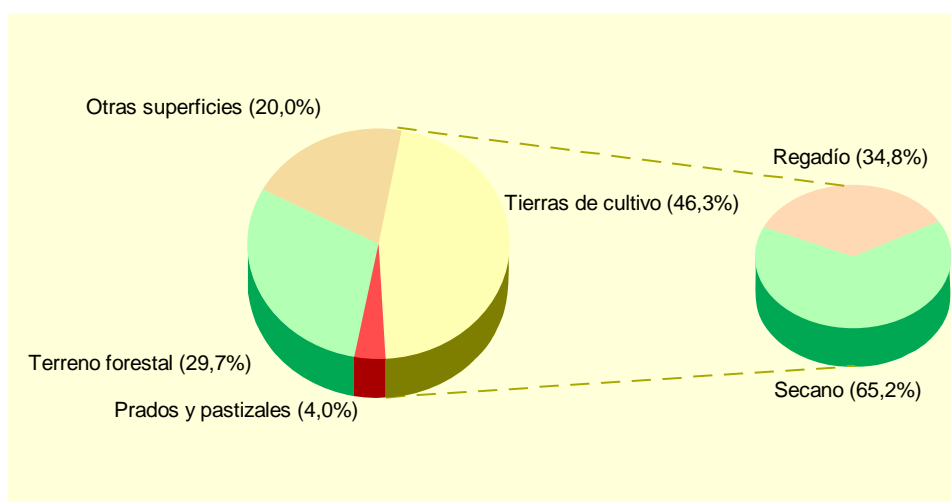

(*) *Datos provisionales.*

Fuente: Consejería de Agricultura y Agua. D. G. de Industrias y Asociacionismo Agrario.

A.4. AGRICULTURA Y GANADERÍA

A.4.2. SUPERFICIE DEDICADA A CADA GRUPO DE CULTIVO (*). 2005

	HECTÁREAS	%
Cereales grano.....	29	2,46
Leguminosas grano.....	-	-
Tubérculos para consumo humano.....	-	-
Cultivos industriales.....	-	-
Cultivos forrajeros.....	-	-
Hortalizas.....	150	12,73
Flores.....	8	0,68
Cítricos.....	19	1,61
Frutales no cítricos.....	535	45,42
Viñedos.....	381	32,34
Olivar.....	56	4,75
Otros cultivos leñosos.....	-	-

(*) *Datos provisionales.*

Fuente: Consejería de Agricultura y Agua. D. G. de Industrias y Asociacionismo Agrario.

A.4.3. SUPERFICIE DEDICADA AL CULTIVO DE INVERNADEROS, CULTIVOS ACOLCHADOS Y RIEGO LOCALIZADO (*). 2005

	ALEDO	R. MURCIA
Invernaderos.....	8	6.033
Cultivos acolchados.....	-	10.953
Riego localizado.....	505	111.025

(*) *Datos provisionales.*

Fuente: Consejería de Agricultura y Agua. D. G. de Industrias y Asociacionismo Agrario.

A.4.4. NÚMERO DE UNIDADES GANADERAS POR ESPECIE. CENSO 1999

	ALEDO	R. MURCIA
Bovinos.....	-	34.300
Ovinos.....	27	57.216
Caprinos.....	3	13.544
Porcinos.....	300	403.659
Aves.....	105	31.328
Otras.....	-	1.593
TOTAL.....	435	541.641

Fuente: INE. Censo Agrario de España.

A.5. INDUSTRIA

A.5.1. INVERSIÓN INDUSTRIAL POR SECTORES. 2000-2004

Miles de euros

	ALEDO					R. MURCIA
	2000	2001	2002	2003	2004	2004
Industrias extractivas.....	-	-	-	-	-	-
Industria de la alimentación, bebidas y tabaco	-	-	-	-	-	92.778,65
Industria química.....	-	-	-	-	-	81.105,73
Industrias transformadoras de metales y construcción de maquinaria	-	-	-	-	-	42.840,84
Resto de manufactureras	150,30	-	-	-	-	53.506,94
Producción y distribución de energía eléctrica, gas y agua	-	-	-	-	-	75.391,98
Construcción	-	-	36,00	-	-	46.724,54
Comercio y reparaciones	-	-	-	-	-	13.375,05
Otros	-	-	-	-	-	31.928,11
TOTAL	150,30	-	36,00	-	-	437.651,86

Fuente: Consejería de Industria y Medio Ambiente. Dirección General de Industria, Energía y Minas.

A.5.2. INVERSIÓN INDUSTRIAL POR TIPO. 2001-2005

Euros

	ALEDO			REGIÓN DE MURCIA		
	Total	Nueva industria	Ampliación	Total	Nueva industria	Ampliación
2001	-	-	-	248.870.601	116.140.810	132.729.791
2002	36.000	36.000	-	295.952.593	177.500.888	118.451.705
2003	-	-	-	302.337.967	171.880.595	130.457.372
2004	-	-	-	437.651.857	144.593.270	293.058.587
2005	-	-	-	379.917.447	166.727.602	213.189.845

Fuente: Consejería de Industria y Medio Ambiente. Dirección General de Industria, Energía y Minas.

A.6. CONSTRUCCIÓN Y VIVIENDA

A.6.1. VIVIENDAS VISADAS Y TERMINADAS. 2001-2005

	ALEDO					R. MURCIA
	2001	2002	2003	2004	2005	2005
VIVIENDAS VISADAS	17	10	11	10	20	36.304
Protegidas.....	-	-	-	-	-	1.314
Libres.....	17	10	11	10	20	34.990
VIVIENDAS TERMINADAS.....	5	20	7	8	7	23.971
Protegidas.....	-	12	-	-	-	1.469
Libres.....	5	8	7	8	7	22.502

Fuente: Consejería de Obras Públicas, Vivienda y Transportes. Dirección General de Vivienda, Arquitectura y Urbanismo. Colegio de Arquitectos.

G.6. Evolución de las viviendas terminadas. 1997-2005

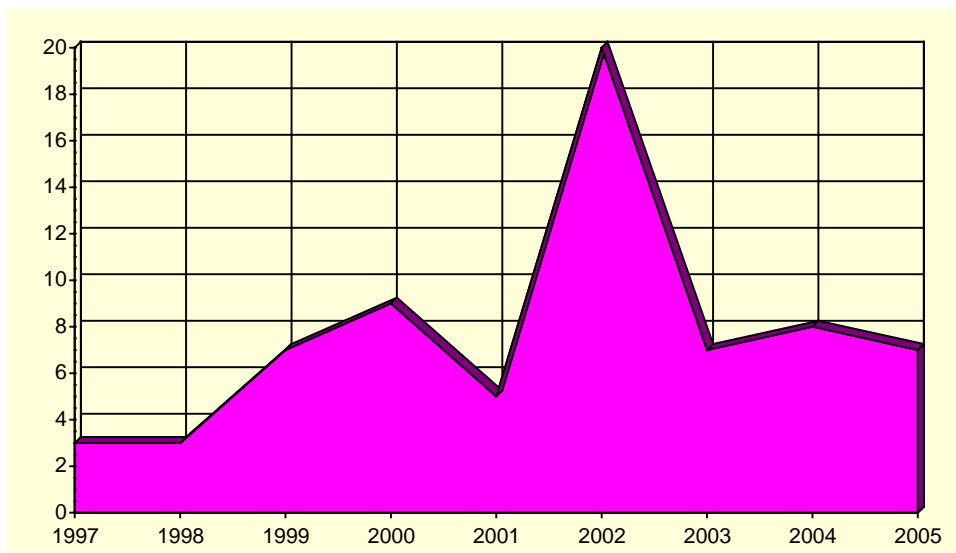

Fuente: Consejería de Obras Públicas, Vivienda y Transportes. Dirección General de Vivienda, Arquitectura y Urbanismo. Colegio de Arquitectos.

A.6. CONSTRUCCIÓN Y VIVIENDA

A.6.2. VIVIENDAS POR CLASE. 2001

	ALEDO	R. MURCIA
VIVIENDAS FAMILIARES.....	657	592.613
Viviendas principales	340	378.252
Viviendas no principales	317	214.361
Viviendas secundarias.....	10	111.431
Viviendas vacías.....	306	95.589
Otro tipo de viviendas.....	1	7.341
VIVIENDAS COLECTIVAS	-	200
TOTAL VIVIENDAS	657	592.813

Fuente: INE. Censos de Población y Vivienda.

A.6.3. VIVIENDAS POR SUPERFICIE ÚTIL. 2001

	ALEDO	R. MURCIA	Porcentaje
Hasta 30 m2.....	-	0,2	
De 31 a 45 m2.....	0,9	1,2	
De 46 a 60 m2.....	0,6	4,1	
De 61 a 75 m2.....	5,0	8,1	
De 76 a 90 m2.....	21,2	40,0	
De 91 a 105 m2.....	27,7	21,7	
De 106 a 120 m2.....	20,6	12,2	
De 121 a 150 m2.....	14,4	7,4	
De 151 a 180 m2.....	4,4	2,6	
Más de 180 m2	5,3	2,5	

Fuente: INE. Censos de Población y Vivienda.

A.7. EMPRESAS Y ESTABLECIMIENTOS

A.7.1. NÚMERO DE EMPRESAS CON ESTABLECIMIENTOS EN LA REGIÓN DE MURCIA POR ACTIVIDAD PRINCIPAL Y NIVEL DE EMPLEO. 2004

	TOTAL	Menos de 2 ocup.	De 2 a 4 ocup.	De 5 a 9 ocup.	De 10 a 19 ocup.	De 20 a 49 ocup.	De 50 a 99 ocup.	De 100 a 499 ocup.	De 500 o más
ALEDO.....	38	27	7	2	2			-	-
A. Agricultura, ganadería, caza y silvicultura	-	-	-	-	-	-	-	-	-
B. Pesca.....	-	-	-	-	-	-	-	-	-
C. Industrias extractivas	-	-	-	-	-	-	-	-	-
D. Industria manufacturera	4	2	1	1	-	-	-	-	-
E. Producción y distribución de energía eléctrica, gas y agua	2	1	1	-	-	-	-	-	-
F. Construcción	5	5	-	-	-	-	-	-	-
G. Comercio; reparación de vehículos motor, motocicletas y ciclomotores y artículos personales	6	6	-	-	-	-	-	-	-
H. Hostelería.....	11	6	4	1	-	-	-	-	-
I. Transporte, almacenamiento y comunicaciones	3	2	-	-	1	-	-	-	-
J. Intermediación financiera	-	-	-	-	-	-	-	-	-
K. Actividades inmobiliarias y de alquiler, servicios empresariales	4	4	-	-	-	-	-	-	-
L. Administración pública, defensa y seguridad social obligatoria.....	1	-	-	-	1	-	-	-	-
M. Educación	-	-	-	-	-	-	-	-	-
N. Actividades sanitarias y veterinarias, servicios sociales.....	-	-	-	-	-	-	-	-	-
O. Otras actividades sociales y de servicios prestados a la comunidad; servicios personales.....	2	1	1	-	-	-	-	-	-
P. Hogares que emplean personal doméstico.....	-	-	-	-	-	-	-	-	-
REGIÓN DE MURCIA.....	92.021	51.903	25.999	7.899	3.580	1.916	703	-	21
A. Agricultura, ganadería, caza y silvicultura	1.776	1.410	286	51	17	8	4	-	-
B. Pesca.....	166	56	58	28	20	3	1	-	-
C. Industrias extractivas	92	43	10	16	10	12	1	-	-
D. Industria manufacturera	7.943	2.852	2.417	1.228	746	498	196	-	6
E. Producción y distribución de energía eléctrica, gas y agua	262	169	64	18	3	3	5	-	-
F. Construcción	12.922	5.486	4.101	1.866	916	447	106	-	-
G. Comercio; reparación de vehículos motor, motocicletas y ciclomotores y artículos personales	26.854	15.376	8.055	1.997	873	399	153	-	1
H. Hostelería.....	7.430	3.399	2.911	804	227	69	19	-	1
I. Transporte, almacenamiento y comunicaciones	6.350	3.715	1.818	473	207	104	32	-	1
J. Intermediación financiera	1.100	753	294	38	7	5	2	-	1
K. Actividades inmobiliarias y de alquiler, servicios empresariales	17.559	13.137	3.135	750	325	156	54	-	2
L. Administración pública, defensa y seguridad social obligatoria.....	108	6	9	9	11	14	54	-	5
M. Educación	1.358	639	401	153	53	83	28	-	1
N. Actividades sanitarias y veterinarias, servicios sociales.....	3.004	1.918	778	174	59	46	27	-	2
O. Otras actividades sociales y de servicios prestados a la comunidad; servicios personales.....	5.085	2.937	1.657	294	106	69	21	-	1
P. Hogares que emplean personal doméstico.....	12	7	5	-	-	-	-	-	-

Nota: No se incluyen las explotaciones agrarias en exclusividad. De la sección L (Administración Pública) solo se recogen los centros directivos de los que depende el personal ocupado. De las secciones M (educación) y N (sanidad), solo se presenta la actividad generada por la educación y sanidad privada.

Fuente: CREM. Directorio de Actividades Económicas.

A.7. EMPRESAS Y ESTABLECIMIENTOS

A.7.2. NÚMERO DE ESTABLECIMIENTOS Y EMPLEO POR ACTIVIDAD PRINCIPAL DEL ESTABLECIMIENTO. 2004 (Continúa)

	ALEDO		REGIÓN DE MURCIA	
	Nº de esta- blecimientos	Empleo	Nº de esta- blecimientos	Empleo
A. Agricultura, ganadería, caza y silvicultura.....	-	-	1.843	3.667
01. Agricultura, ganadería, caza y actividades de los servicios relacionados con las mismas.....	-	-	1.824	3.615
02. Silvicultura, explotación forestal y actividades de los servicios relacionados con las mismas.....	-	-	19	52
B. Pesca.....	-	-	170	819
05. Pesca, acuicultura y actividades de los servicios relacionados con las mismas.....	-	-	170	819
C. Industrias extractivas.....	-	-	149	1.172
10. Extracción y aglomeración de antracita, hulla, lignito y turba.....	-	-	-	-
11. Extracción crudos de petróleo y gas natural; actividades de los servicios relacionados con las explotaciones petrolíferas y de gas excepto actividades de prospección.....	-	-	-	-
12. Extracción de minerales de uranio y torio.....	-	-	-	-
13. Extracción de minerales metálicos.....	-	-	2	9
14. Extracción de minerales no metálicos ni energéticos.....	-	-	147	1.163
D. Industria manufacturera.....	5	15	8.614	72.451
15. Industria de productos alimenticios y bebidas.....	1	1	1.498	19.282
16. Industria del tabaco.....	-	-	-	-
17. Industria textil.....	-	-	286	1.406
18. Industria de la confección y de la peletería.....	-	-	361	1.849
19. Preparación, curtido y acabado del cuero; fabricación de artículos de marroquinería y viaje; artículos de guarnicionería, talabartería y zapatería.....	-	-	288	2.024
20. Industria de la madera y del corcho, excepto muebles; cestería y espartería.....	1	1	542	2.851
21. Industria del papel.....	-	-	87	964
22. Edición, artes gráficas y reproducción de soportes grabados.....	-	-	503	2.486
23. Coquerías, refinado de petróleo y tratamiento de combustibles nucleares.....	-	-	3	569
24. Industria química.....	-	-	332	4.218
25. Fabricación de productos de caucho y materias plásticas.....	-	-	248	2.880
26. Fabricación de otros productos minerales no metálicos.....	2	12	641	6.003
27. Metalurgia.....	-	-	48	802
28. Fabricación de productos metálicos, excepto maquinaria y equipo.....	1	1	1.456	10.141
29. Industria de la construcción de maquinaria y equipo mecánico.....	-	-	549	3.472
30. Fabricación de máquinas de oficina y equipos de oficina y equipos informáticos.....	-	-	23	149
31. Fabricación de maquinaria y material eléctrico.....	-	-	86	513
32. Fabricación de material electrónico; fabricación de equipo y aparatos de radio, televisión y comunicaciones.....	-	-	12	48
33. Fabricación de equipo e instrumentos médico-quirúrgicos, de precisión, óptica y relojería.....	-	-	170	564
34. Fabricación de vehículos de motor, remolques y semirremolques.....	-	-	80	592
35. Fabricación de otro material de transporte.....	-	-	68	2.056
36. Fabricación de muebles; otras industrias manufactureras.....	-	-	1.326	9.530
37. Reciclaje.....	-	-	7	52
E. Producción y distribución de energía eléctrica, gas y agua.....	2	3	309	2.423
40. Producción y distribución de energía eléctrica, gas, vapor y agua caliente.....	-	-	114	825
41. Captación, depuración y distribución de agua.....	2	3	195	1.598
F. Construcción.....	7	7	13.596	64.175
45. Construcción.....	7	7	13.596	64.175

A.7. EMPRESAS Y ESTABLECIMIENTOS

A.7.2. NÚMERO DE ESTABLECIMIENTOS Y EMPLEO POR ACTIVIDAD PRINCIPAL DEL ESTABLECIMIENTO. 2004 (Conclusión)

	ALEDO		REGIÓN DE MURCIA	
	Nº de esta- blecimientos	Empleo	Nº de esta- blecimientos	Empleo
G. Comercio; reparación de vehículos motor, motocicletas y ciclomotores y artículos personales.....	10	15	31.764	104.208
50. Venta, mantenimiento y reparación de vehículos de motor, motocicletas y ciclomotores; venta al por menor de vehículos de motor.....	1	1	3.174	11.086
51. Comercio al por mayor e intermediarios del comercio, excepto de vehículos de motor y motocicletas.....	2	5	7.806	40.711
52. Comercio al por menor, excepto comercio de vehículos de motor, motocicletas y ciclomotores; reparación de efectos personales y enseres domésticos	7	9	20.784	52.411
H. Hostelería.....	16	23	8.601	25.489
55. Hostelería.....	16	23	8.601	25.489
I. Transporte, almacenamiento y comunicaciones.....	3	12	6.774	22.961
60. Transporte terrestre; transporte por tuberías.....	3	12	5.842	17.278
61. Transporte marítimo, de cabotaje y por vías de navegación interiores.....	-	-	10	32
62. Transporte aéreo espacial	-	-	3	35
63. Actividades anexas a los transportes; actividades de agencias de viajes.....	-	-	705	3.842
64. Correos y telecomunicaciones	-	-	214	1.774
J. Intermediación financiera.....	1	5	2.440	8.628
65. Intermediación financiera, excepto seguros y planes de pensiones	1	5	1.158	5.888
66. Seguros y planes de pensiones, excepto seguridad social obligatoria	-	-	132	880
67. Actividades auxiliares a la intermediación financiera.....	-	-	1.150	1.860
K. Actividades inmobiliarias y de alquiler, servicios empresariales....	6	6	19.023	49.763
70. Actividades inmobiliarias.....	1	1	6.462	11.099
71. Alquiler de maquinaria y equipo sin operario, de efectos personales y enseres domésticos	1	1	1.044	2.580
72. Actividades informáticas	-	-	602	1.579
73. Investigación y desarrollo.....	-	-	437	883
74. Otras actividades empresariales.....	4	4	10.478	33.622
L. Administración pública, defensa y seguridad social obligatoria.....	1	14	118	24.817
75. Administración pública, defensa y seguridad social obligatoria	1	14	118	24.817
M. Educación	-	-	1.659	11.198
80. Educación	-	-	1.659	11.198
N. Actividades sanitarias y veterinarias, servicios sociales.....	-	-	3.266	28.535
85. Actividades sanitarias y veterinarias, servicio social	-	-	3.266	28.535
O. Otras actividades sociales y de servicios prestados a la comunidad; servicios personales	2	2	5.800	18.284
90. Actividades de saneamiento público.....	-	-	142	2.749
91. Actividades asociativas	-	-	318	1.492
92. Actividades recreativas, culturales y deportivas	-	-	1.922	6.655
93. Actividades diversas de servicios personales.....	2	2	3.418	7.388
P. Hogares que emplean personal doméstico.....	-	-	12	21
95. Hogares que emplean personal domestico	-	-	12	21
TOTAL	53	102	104.138	438.611

Nota: No se incluyen las explotaciones agrarias en exclusividad. De la sección L (Administración Pública) solo se recogen los centros directivos de los que depende el personal ocupado. De las secciones M (educación) y N (sanidad), solo se presenta la actividad generada por la educación y sanidad privada.

Fuente: CREM. Directorio de Actividades Económicas.

A.8. TURISMO

A.8.1. EQUIPAMIENTO TURÍSTICO. 2006

	ALEDO		REGIÓN DE MURCIA	
	Estableci- mientos	Plazas	Estableci- mientos	Plazas
HOTELES	1	53	152	17.052
5 estrellas.....	-	-	2	483
4 estrellas.....	-	-	34	8.242
3 estrellas.....	-	-	44	5.200
2 estrellas.....	1	53	43	2.051
1 estrella.....	-	-	29	1.076
CASAS RURALES	4	25	448	2.913
APARTAMENTOS TURÍSTICOS.....	8	48	1.956	8.362
Primera.....	-	-	383	1.419
Segunda.....	4	20	1.236	5.567
Tercera.....	4	28	337	1.376
RESTAURANTES	2	170	1.909	186.251
Primera.....	-	-	6	1.012
Segunda.....	-	-	16	5.419
Tercera.....	-	-	318	48.579
Cuarta	2	170	1.569	131.241

Fuente: Consejería de Turismo, Comercio y Consumo. Dirección General de Infraestructuras de Turismo.

A.9. TRANSPORTES Y COMUNICACIONES

A.9.1. PARQUE DE VEHÍCULOS POR TIPO. 2004-2005

	ALEDO		R. MURCIA
	2004	2005	2005
Turismos	520	538	613.009
Motocicletas	59	73	58.390
Furgonetas y camiones	112	119	147.846
Autobuses	8	9	1.787
Tractores industriales	1	1	11.618
Otros vehículos	3	3	25.428
TOTAL	703	743	858.078
Vehículos por 1000 habitantes	662	702	642

Fuente: Ministerio del Interior. D. G. de Tráfico. Jefatura Provincial de Murcia.
CREM. Padrón Municipal de Habitantes.

G.7. Número de vehículos por 1000 habitantes. 1996-2005

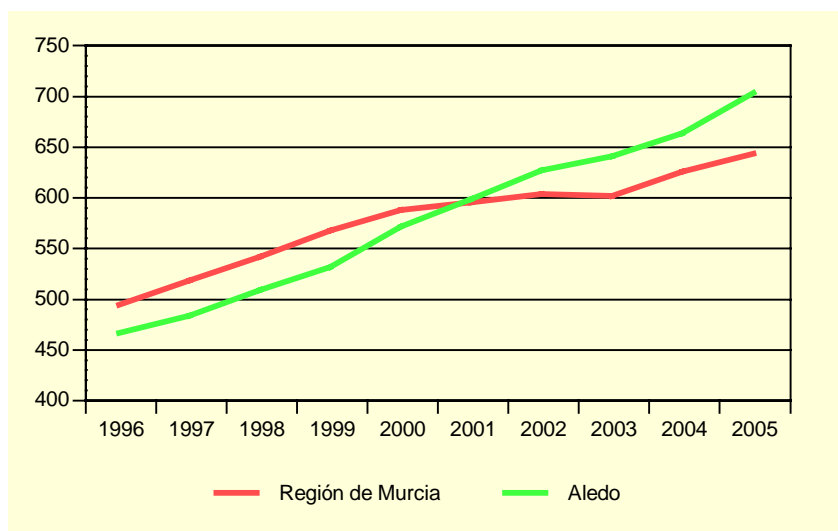

Fuente: Ministerio del Interior. Jefatura Provincial de Tráfico.
CREM. Padrón Municipal de Habitantes.

A.10. SANIDAD Y SERVICIOS SOCIALES

A.10.1. NÚMERO DE FARMACIAS. 2001-2005

	ALEDO	REGIÓN DE MURCIA
2001.....	1	543
2002.....	1	538
2003.....	1	539
2004.....	1	544
2005.....	1	544

Fuente: Consejería de Sanidad. Dirección General de Planificación, Financiación Sanitaria y Política Farmacéutica.

A.10.2. VACUNACIONES. 2002-2005

	ALEDO				REGIÓN DE MURCIA			
	2002	2003	2004	2005	2002	2003	2004	2005
Polio.....	57	49	12	..	71.718	77.673	12.105	..
TV.....	17	26	16	21	36.856	37.761	29.764	33.418
HB.....	4	19	26	39	21.329	42.630	74.294	92.118
Td.....	32	23	1	59	47.576	52.132	16.555	59.237
DTP-HB-Hib.....	40	27	6	..	44.269	47.336	8.241	..
DTPa-Hib.....	9	10	5	..	14.719	15.490	3.058	..
DTPa.....	9	12	8	10	12.291	14.473	12.582	15.124
DTPa-Hib-VPI (Pentavalente).....	24	44	54.750	73.166
Men C.....	38	27	84	22	46.071	47.472	167.630	36.579

TV: Sarampión, Rubeola, Parotiditis.

Hb: Hepatitis B.

Td: Tétanos, difteria (adultos).

DTP-HB-Hib: Difteria, Tétanos, Tosferina, Hepatitis B, Haemophilus influenzae tipo b.

DTPa-Hib: Difteria, Tétanos, Tosferina (acelular), Haemophilus influenzae tipo b.

DTPa: Difteria, Tétanos, Tosferina (acelular).

Pentavalente: Difteria, Tétanos, Tosferina (acelular), Haemophilus influenzae tipo b, Polio Inactivada.

Men C: Meningococo C.

Fuente: Consejería de Sanidad. Dirección General de Salud Pública.

A.10. SANIDAD Y SERVICIOS SOCIALES

A.10.3. ENFERMEDADES DE DECLARACIÓN OBLIGATORIA. CASOS. 2005

	ALEDO	R. MURCIA
Brucelosis.....	-	11
Disentería bacilar	-	2
Enfermedad meningocócica	-	24
Fiebre exantemática mediterránea.....	-	9
Fiebres tifoidea y paratifoidea	-	4
Gripe	140	76.814
Hepatitis A.....	-	37
Hepatitis B.....	-	18
Otras hepatitis víricas.....	-	17
Infección gonocócica.....	-	29
Legionelosis	-	23
Leishmaniasis	-	1
Lepra.....	-	2
Meningitis tuberculosa.....	-	7
Otras meningitis	-	91
Otras tuberculosis	-	35
Paludismo	-	5
Parotiditis	-	39
Rubéola.....	-	6
Sarampión.....	-	1
Sífilis	-	55
Sífilis congénita	-	2
Tosferina	-	1
Toxiinfección alimentaria.....	-	1.049
Tuberculosis respiratoria	-	195
Varicela	-	4.830

Fuente: Consejería de Sanidad. Dirección General de Salud Pública.

A.10. SANIDAD Y SERVICIOS SOCIALES

A.10.4. DEFUNCIONES SEGÚN GRANDES GRUPOS DE CAUSA DE MUERTE. 2004

	ALEDO				R. MURCIA
	Hombres	Mujeres	Total	%	%
I. Ciertas enfermedades infecciosas y parasitarias	-	1	1	6,67	1,70
II. Neoplasias.....	2	1	3	20,00	25,91
III. Enferm. de la sangre y de los órganos hematopoyéticos, y ciertos trastornos que afectan el mecanismo de la inmunidad.....	-	-	-	-	0,13
IV. Enfermedades endocrinas, nutricionales y metabólicas	1	-	1	6,67	3,16
V. Trastornos mentales y del comportamiento.....	-	-	-	-	2,30
VI. Enfermedades del sistema nervioso	-	-	-	-	3,15
VII. Enfermedades del ojo y sus anexos.....	-	-	-	-	-
VIII. Enfermedad del oído y de la apófisis mastoides	-	-	-	-	-
IX. Enfermedades del sistema circulatorio	5	4	9	60,00	34,05
X. Enfermedades del sistema respiratorio	1	-	1	6,67	11,65
XI. Enfermedades del sistema digestivo.....	-	-	-	-	5,39
XII. Enfermedades de la piel y del tejido subcutáneo	-	-	-	-	0,20
XIII. Enfermedades del sistema osteo muscular y del tejido conjuntivo.....	-	-	-	-	0,75
XIV. Enfermedades del sistema genitourinario	-	-	-	-	3,10
XV. Embarazo, parto y puerperio	-	-	-	-	-
XVI. Ciertas afecciones originadas en el período perinatal	-	-	-	-	0,48
XVII. Malformaciones congénitas, deformidades y anomalías cromosómicas	-	-	-	-	0,41
XVIII. Síntomas, signos y hallazgos anormales clínicos y de laboratorio, no clasificados en otra parte.....	-	-	-	-	1,91
XX. Causas externas	-	-	-	-	5,72
TOTAL	9	6	15	100,00	100,00

Fuente: CREM y Servicio de Epidemiología. *Mortalidad por Causas*.

G.8. Distribución de las defunciones según la causa de muerte. 2004

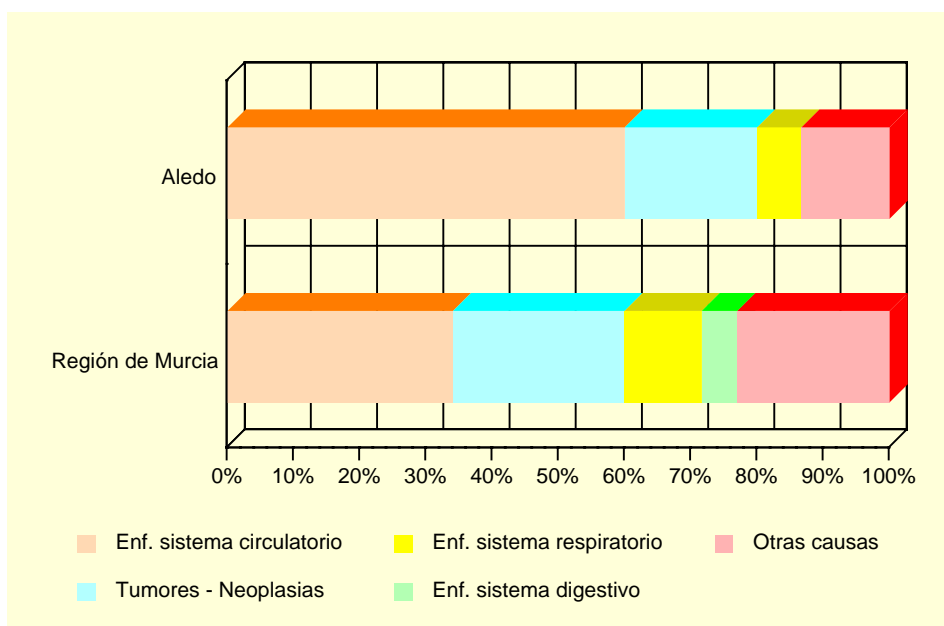

Fuente: CREM y Servicio de Epidemiología. *Mortalidad por Causas*.

A.10. SANIDAD Y SERVICIOS SOCIALES

A.10.5. RECURSOS SOCIALES. 2005

	ALEDO	REGIÓN DE MURCIA
ATENCIÓN PRIMARIA		
Servicio de Ayuda a Domicilio Atención Primaria	1	14
Servicio de Atención Primaria en base a la Resolución 29/10/2001	1	10
PERSONAS MAYORES		
Centro de Atención a Personas Mayores	1	252

Fuente: Consejería de Trabajo y Política Social. Secretaría Autonómica de Acción Social.

A.11. EDUCACIÓN Y CULTURA

A.11.1. NÚMERO DE UNIDADES Y ALUMNOS MATRICULADOS EN EDUCACIÓN INFANTIL, PRIMARIA Y EDUCACIÓN ESPECIAL. CURSO 05/06 (*)

	ALEDO			R. MURCIA
	Centros Públicos	Centros Privados	TOTAL	TOTAL
INFANTIL Y PRIMARIA				
Unidades	9	-	9	6.644
Alumnos matriculados (1).....	89	-	89	146.212
Infantil.....	34	-	34	54.453
Educación primaria.....	55	-	55	91.759
Alumnos con necesidades educativas especiales (infantil y primaria)	-	-	-	4.162
EDUCACIÓN ESPECIAL				
Centros específicos.....	-	-	-	29
Unidades	-	-	-	167
Alumnos matriculados.....	-	-	-	873

(1) El total de alumnos matriculados es la suma de las categorías Infantil y Educación primaria.

(*) Datos provisionales.

Fuente: Consejería de Educación y Cultura. Secretaría General.

A.11. EDUCACIÓN Y CULTURA

G.9. Evolución de los alumnos matriculados en enseñanzas infantil y primaria y enseñanzas medias. Curso 01/02 – Curso 05/06

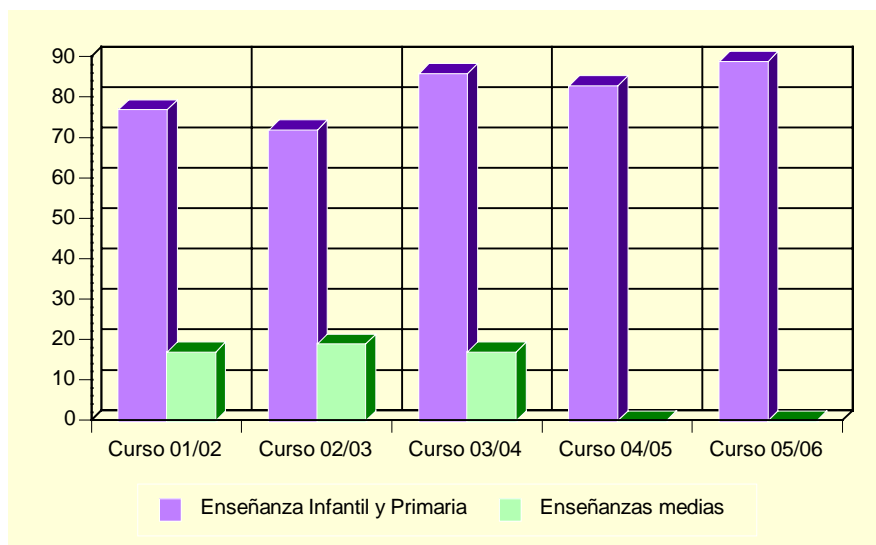

Fuente: Consejería de Educación y Cultura. Secretaría General.

A.11.2. POBLACIÓN EN VIVIENDAS FAMILIARES DE 16 Y MÁS AÑOS POR NIVEL DE FORMACIÓN (%). 2001

	ALEDO	REGIÓN DE MURCIA
TOTAL	877	970.449
Analfabetos	3,08	3,22
Sin estudios	26,00	15,84
Primer grado	26,23	21,67
Segundo grado: ESO, EGB, Bachillerato Elemental.....	24,97	29,46
Segundo grado: Bachillerato Superior	6,27	10,71
Segundo grado: FP Grado Medio	2,85	4,06
Segundo grado: FP Grado Superior	3,88	3,95
Tercer grado: Diplomatura	4,68	6,07
Tercer grado: Licenciatura	1,94	4,63
Tercer grado: Doctorado.....	0,11	0,39

Fuente: INE. Censos de Población y Viviendas. 2001

A.11. EDUCACIÓN Y CULTURA

A.11.3. TASAS DE ESCOLARIDAD SEGÚN SEXO, EDAD Y QUE LOS ESTUDIOS SEAN REGLADOS O NO (%). 2001

	ALEDO		REGIÓN DE MURCIA	
	Hombres	Mujeres	Hombres	Mujeres
ENSEÑANZA REGLADA	5,91	7,09	8,91	9,62
De 16 años	100,00	100,00	75,44	84,09
De 17 años	100,00	62,39	74,38
De 18 años	71,43	40,00	49,76	62,53
De 19 años	60,00	60,00	43,05	53,42
De 20 años	57,14	57,14	34,90	46,84
De 21 años	16,67	42,86	30,54	39,43
De 22 años	20,00	22,22	26,30	31,15
De 23 años	45,45	33,33	22,75	25,80
De 24 años	18,18	37,50	18,76	21,34
De 25 a 29 años	4,88	7,84	8,47	9,51
De 30 a 39 años	-	1,30	2,38	2,47
De 40 ó más años	-	0,39	0,60	0,59
ENSEÑANZA NO REGLADA	1,59	1,83	2,34	3,03
De 16 años	-	-	2,64	2,05
De 17 años	-	2,90	3,70
De 18 años	-	-	3,62	5,13
De 19 años	-	-	3,84	5,55
De 20 años	-	-	3,89	5,71
De 21 años	-	-	4,09	6,10
De 22 años	-	-	4,25	6,56
De 23 años	9,09	-	4,10	7,40
De 24 años	-	-	4,44	6,79
De 25 a 29 años	2,44	11,76	4,02	5,98
De 30 a 39 años	2,68	1,30	2,87	4,11
De 40 ó más años	0,86	0,39	1,10	1,18

Nota: La tasa de escolaridad es el porcentaje de personas de 16 años o más que están recibiendo algún tipo de enseñanza. Los estudios no reglados son: Cursos del INEM, Escuela Taller u otros cursos para parados, cursos de formación promovidos por la empresa, otros cursos no reglados (idiomas, preparación oposiciones, etc).

Fuente: INE. Censos de Población y Viviendas. 2001

A.12. ADMINISTRACIONES PÚBLICAS Y FINANZAS

A.12.1. PRESUPUESTO DEFINITIVO DE GASTOS. 2002-2006

Euros

	2002	2003	2004	2005	2006
Gastos de personal.....	269.257	272.645	330.588	409.682	436.714
Gastos de bienes y servicios	237.292	243.290	464.097	610.099	1.130.524
Gastos financieros	2.608	1.805	1.500	440	440
Transferencias corrientes	22.473	15.555	21.479	38.219	46.140
Inversiones reales.....	484.147	212.615	1.484.957	1.619.117	4.962.188
Transferencias de capital.....	-	-	209.822	246.000	155.809
Activos financieros	4.207	4.803	6.662	6.608	4.808
Pasivos financieros	5.409	4.900	4.006	3.600	3.100
TOTAL GASTOS	1.025.393	755.613	2.523.109	2.933.764	6.739.723

Nota: No incluye Organismos Autónomos.

Fuente: Ayuntamiento de Aledo.

A.12.2. PRESUPUESTO DEFINITIVO DE INGRESOS. 2002-2006

Euros

	2002	2003	2004	2005	2006
Impuestos directos.....	140.834	146.479	156.968	206.652	213.000
Impuestos indirectos.....	-	-	-	-	-
Tasas y otros ingresos.....	169.074	148.971	1.423.904	1.782.150	4.358.951
Transferencias corrientes	237.474	222.576	250.651	321.968	360.106
Ingresos patrimoniales.....	5.409	5.409	5.409	6.877	3.000
Enajenación inversiones reales	54.091	30.000	-	-	-
Transferencias de capital.....	411.900	195.566	678.177	608.117	1.801.666
Activos financieros	4.207	4.207	5.000	5.000	3.000
Pasivos financieros	2.404	2.404	3.000	3.000	-
TOTAL INGRESOS	1.025.393	755.613	2.523.109	2.933.764	6.739.723

Nota: No incluye Organismos Autónomos.

Fuente: Ayuntamiento de Aledo.

A.12.3. OFICINAS BANCARIAS. 2005-2006

	ALEDO		R. MURCIA
	2005	2006	2006
CAJAMURCIA	1	1	244
CAM.....	-	-	189
OTRAS CAJAS, COOP. CRÉDITO Y OTRAS ENT.	-	-	490
BANCOS.....	-	-	343
TOTAL	1	1	1.266

Fuente: Banco de España. Departamento de Información Financiera y Central de Riesgos.

B. DATOS POR ENTIDADES DE POBLACIÓN

B.1. POBLACIÓN

B.1.1. POBLACIÓN, POR SEXO. 2004-2006

	2004			2005			2006		
	TOTAL	Hombres	Mujeres	TOTAL	Hombres	Mujeres	TOTAL	Hombres	Mujeres
Aledo	942	477	465	934	473	461	911	462	449
Allozos (Los)	2	1	1	3	2	1	3	2	1
Canales (Las).....	68	39	29	68	38	30	70	39	31
Montysol de España.....	44	22	22	46	24	22	55	28	27
Nonihay	6	4	2	7	4	3	6	4	2
Patalache	-	-	-	-	-	-	-	-	-
TOTAL ALEDO	1.062	543	519	1.058	541	517	1.045	535	510

Nota: En el año 2006 los datos han sido obtenidos del INE. Nomenclátor.

Fuente: CREM. Padrón Municipal de Habitantes.