

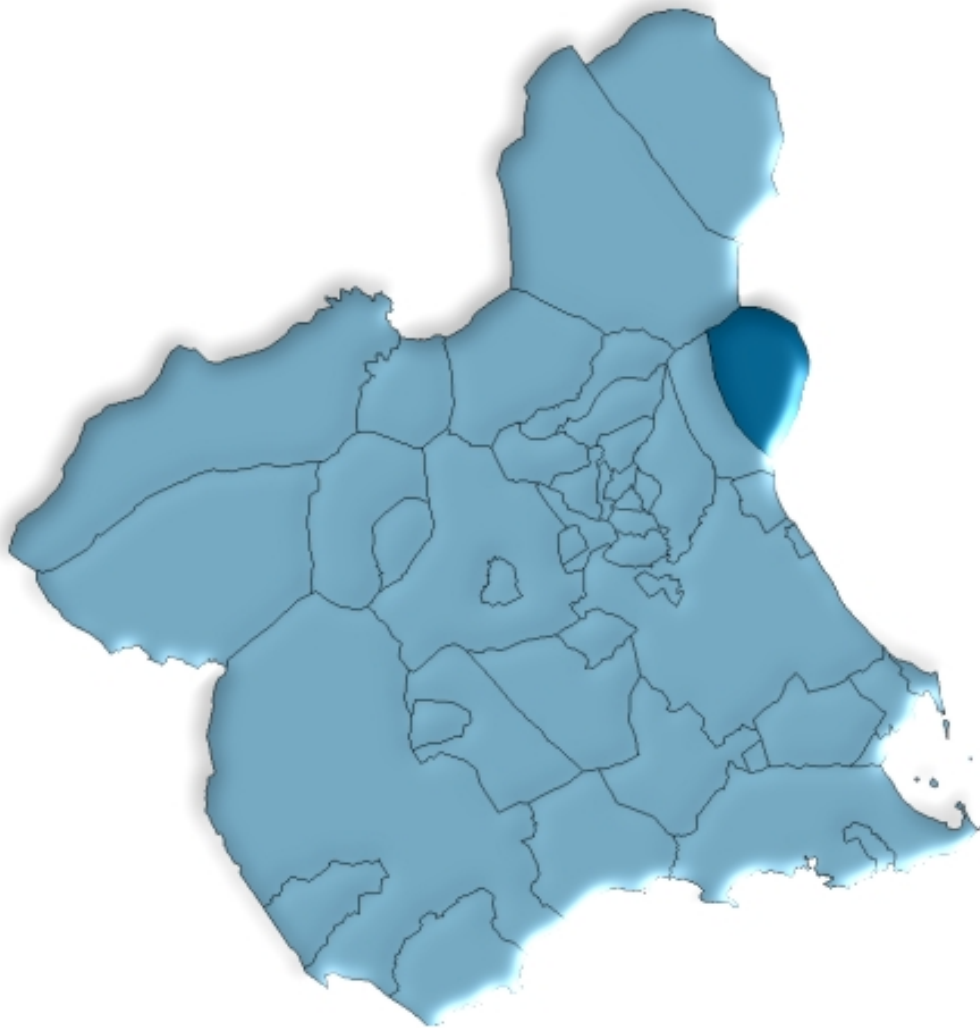

Abanilla en cifras. 2006



ÍNDICE GENERAL

ÍNDICE DE TABLAS

DATOS DEL MUNICIPIO

A.1. TERRITORIO, CLIMATOLOGÍA Y MEDIO AMBIENTE	9
A.1.1. Superficie, distancia a la capital y altitud.	
A.1.2. Precipitaciones. 2005-2006.	
A.1.3. Incendios forestales. 2000-2004	
A.2. DEMOGRAFÍA	10
A.2.1. Población de derecho según los censos oficiales. 1900-2001.	
A.2.2. Población y densidad de población según Padrón. 2002-2006.	
A.2.3. Población según la estructura de edad. 2006.	
A.2.4. Indicadores de estructura demográfica. 2006.	
A.2.5. Movimiento natural de la población. 2001-2005.	
A.2.6. Nupcialidad, natalidad y mortalidad. 2005.	
A.2.7. Inmigrantes y emigrantes por lugar de procedencia o destino. 2005.	
A.2.8. Saldos migratorios totales. 2002-2005.	
A.3. MERCADO DE TRABAJO	14
A.3.1. Tasas de actividad y paro por sexo y edad. 2001	
A.3.2. Paro registrado por sexo. 2006.	
A.4. AGRICULTURA Y GANADERÍA.....	15
A.4.1. Distribución general de la tierra. 2005.	
A.4.2. Superficie dedicada a cada grupo de cultivo. 2005.	
A.4.3. Superficie dedicada al cultivo de invernaderos, cultivos acolchados y riego localizado. 2005.	
A.4.4. Número de unidades ganaderas por especie. Censo 1999.	
A.5. INDUSTRIA.....	17
A.5.1. Inversión industrial por sectores. 2000-2004.	
A.5.2. Inversión industrial por tipo. 2001-2005.	
A.6. CONSTRUCCIÓN Y VIVIENDA	18
A.6.1. Viviendas visadas y terminadas. 2001-2005.	
A.6.2. Viviendas por clase. 2001.	
A.6.3. Viviendas por superficie útil. 2001.	

A.7. EMPRESAS Y ESTABLECIMIENTOS	20
A.7.1. Número de empresas con establecimientos en la Región de Murcia por actividad principal y nivel de empleo. 2004.	
A.7.2. Número de establecimientos y empleo por actividad principal del establecimiento. 2004	
A.8. TURISMO	23
A.8.1. Equipamiento turístico. 2006.	
A.9. TRANSPORTES Y COMUNICACIONES	24
A.9.1. Parque de vehículos por tipo. 2004-2005.	
A.9.2. Correspondencia nacida y distribuida. 2002-2005.	
A.9.3. Giros recibidos y expedidos. 2002-2005.	
A.10. SANIDAD Y SERVICIOS SOCIALES	26
A.10.1. Número de farmacias. 2001-2005.	
A.10.2. Vacunaciones. 2002-2005.	
A.10.3. Enfermedades de declaración obligatoria. Casos. 2005.	
A.10.4. Defunciones según grandes grupos de causa de muerte. 2004.	
A.10.5. Recursos sociales. 2005.	
A.11. EDUCACIÓN Y CULTURA	30
A.11.1. Número de unidades y alumnos matriculados en educación infantil, primaria y educación especial. Curso 05/06.	
A.11.2. Número de alumnos matriculados en enseñanza secundaria obligatoria, bachillerato y ciclos formativos. Curso 05/06.	
A.11.3. Población en viviendas familiares de 16 y más años por nivel de formación (%). 2001.	
A.11.4. Tasas de escolaridad según sexo, edad y que los estudios sean reglados o no (%). 2001.	
A.11.5. Bibliotecas. 2005.	
A.12. ADMINISTRACIONES PÚBLICAS Y FINANZAS	33
A.12.1. Presupuesto definitivo de gastos. 2002-2006.	
A.12.2. Presupuesto definitivo de ingresos. 2002-2006.	
A.12.3. Oficinas bancarias. 2005-2006.	

DATOS POR ENTIDADES DE POBLACIÓN

B.1. POBLACIÓN	37
B.1.1. Población por sexo. 2004-2006.	

ÍNDICE DE GRÁFICOS

- G.1. Evolución de la población de derecho según los censos oficiales. 1900-2001
- G.2. Pirámide de población. 2006
- G.3. Movimiento natural de la población. 2005
- G.4. Tasas de actividad y de paro. 2001
- G.5. Distribución general de la tierra. 2005
- G.6. Evolución de las viviendas terminadas. 1997-2005
- G.7. Número de vehículos por 1000 habitantes. 1996-2005
- G.8. Evolución del tráfico telegráfico. 1998-2005
- G.9. Distribución de las defunciones según la causa de muerte. 2004
- G.10. Evolución de los alumnos matriculados en las enseñanzas infantil y primaria y enseñanzas medias. Curso 01/02 – Curso 05/06

SÍMBOLOS UTILIZADOS

- Cero o menor que 0,5
 - .. Falta de dato
 - % Tanto por ciento
 - Las cifras decimales van precedidas de una coma (,)
 - Los millares y millones se separan por un punto (.)
 - Las casillas en blanco – Dato sin sentido
-

A. DATOS DEL MUNICIPIO

A.1. TERRITORIO, CLIMATOLOGÍA Y MEDIO AMBIENTE

A.1.1. SUPERFICIE, DISTANCIA A LA CAPITAL Y ALTITUD.

MUNICIPIO DE ABANILLA	
Extensión del municipio	235,6 Km ²
Distancia a la capital	29,0 Km
Altitud	222,0 m.

Fuente: Instituto Geográfico Nacional.
INE. Delegación Provincial de Murcia. *Reseña Estadística de Murcia*. 1974.
INE. *Nomenclátor*.

A.1.2. PRECIPITACIONES. 2005-2006

	2005	2006
Enero.....	ip	43,5
Febrero.....	28,0	13,5
Marzo	3,0	ip
Abril.....	24,0	23,4
Mayo	4,2	63,0
Junio.....	4,0	8,2
Julio.....	-	..
Agosto.....	3,0	2,5
Septiembre.....	37,5	16,5
Octubre	17,0	2,2
Noviembre.....	33,0	85,0
Diciembre	7,0	ip

Nota: Se pone ip cuando las precipitaciones son inapreciables. Los datos de precipitaciones corresponden a la Estación meteorológica de "Abanilla / C.H. del Segura".

Fuente: Instituto Nacional de Meteorología. Centro Meteorológico Territorial de Murcia.

A.1.3. INCENDIOS FORESTALES. 2000-2004

	ABANILLA		REGIÓN DE MURCIA	
	Nº incendios	Hectáreas	Nº incendios	Hectáreas
2000	3	0,76	180	141,16
2001	-	-	141	82,76
2002	-	-	153	85,17
2003	3	13,75	160	122,01
2004	-	-	113	437,48

Fuente: Consejería Industria y Medio Ambiente. Dirección General del Medio Natural.

A.2. DEMOGRAFÍA

A.2.1. POBLACIÓN DE DERECHO SEGÚN LOS CENSOS OFICIALES. 1900-2001

	ABANILLA			R. MURCIA
	Hombres	Mujeres	Total	Total
1900	3.361	3.362	6.723	581.455
1910	3.778	3.857	7.635	620.926
1920	3.986	4.110	8.096	654.436
1930	4.064	4.388	8.452	651.979
1940	4.204	4.565	8.769	731.221
1950	4.147	4.499	8.646	755.850
1960	4.211	4.470	8.681	803.086
1970	4.334	4.406	8.740	832.047
1981	3.524	3.622	7.146	955.498
1991	2.989	3.085	6.074	1.045.601
2001	3.096	3.070	6.166	1.197.646

Fuente: INE. Censo de Población.

G.1. Evolución de la población de derecho según los censos oficiales. 1900-2001

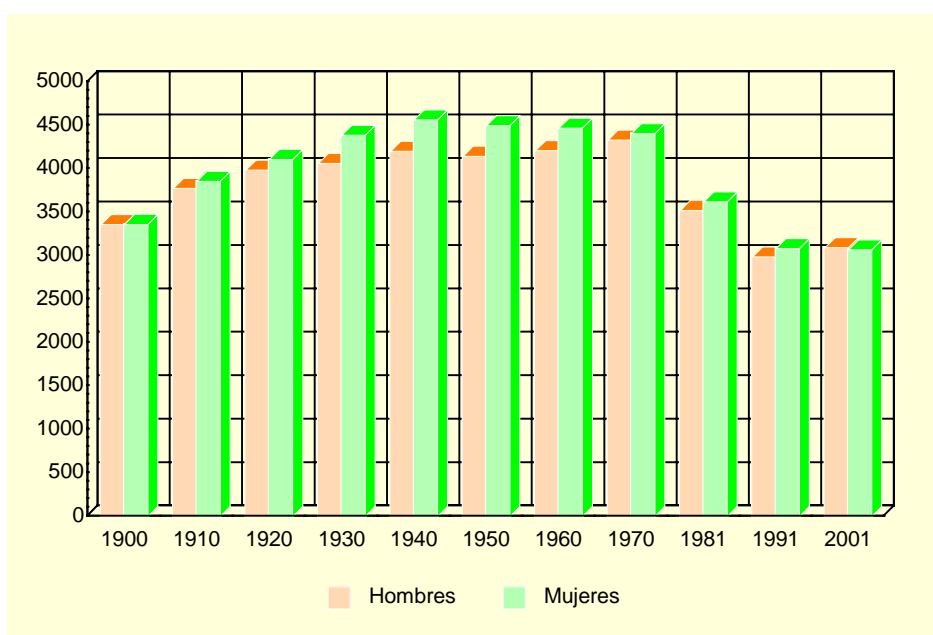

Fuente: INE. Censo de Población.

A.2.2. POBLACIÓN Y DENSIDAD DE POBLACIÓN SEGÚN PADRÓN. 2002-2006

	ABANILLA					R. MURCIA
	2002	2003	2004	2005	2006	2006
Población	6.040	6.239	6.145	6.265	6.333	1.370.306
Hombres.....	3.045	3.151	3.084	3.171	3.212	697.027
Mujeres	2.995	3.088	3.061	3.094	3.121	673.279
Densidad de población (Habitantes/Km ²)....	26	26	26	27	27	121

Fuente: INE. Padrón Municipal de Habitantes.
Instituto Geográfico Nacional.

A.2. DEMOGRAFÍA

A.2.3. POBLACIÓN SEGÚN LA ESTRUCTURA DE EDAD. 2006

	HOMBRES	MUJERES	TOTAL
Menores de 5 años.....	146	145	291
5-9 años	151	136	287
10-14 años	171	156	327
15-19 años	186	150	336
20-24 años	202	196	398
25-29 años	260	239	499
30-34 años	261	201	462
35-39 años	252	231	483
40-44 años	231	170	401
45-49 años	199	201	400
50-54 años	181	168	349
55-59 años	195	189	384
60-64 años	152	163	315
65-69 años	164	145	309
70-74 años	171	204	375
75 y más años.....	290	427	717
TOTAL	3.212	3.121	6.333

Fuente: INE. Padrón Municipal de Habitantes.

G.2. Pirámide de población. 2006

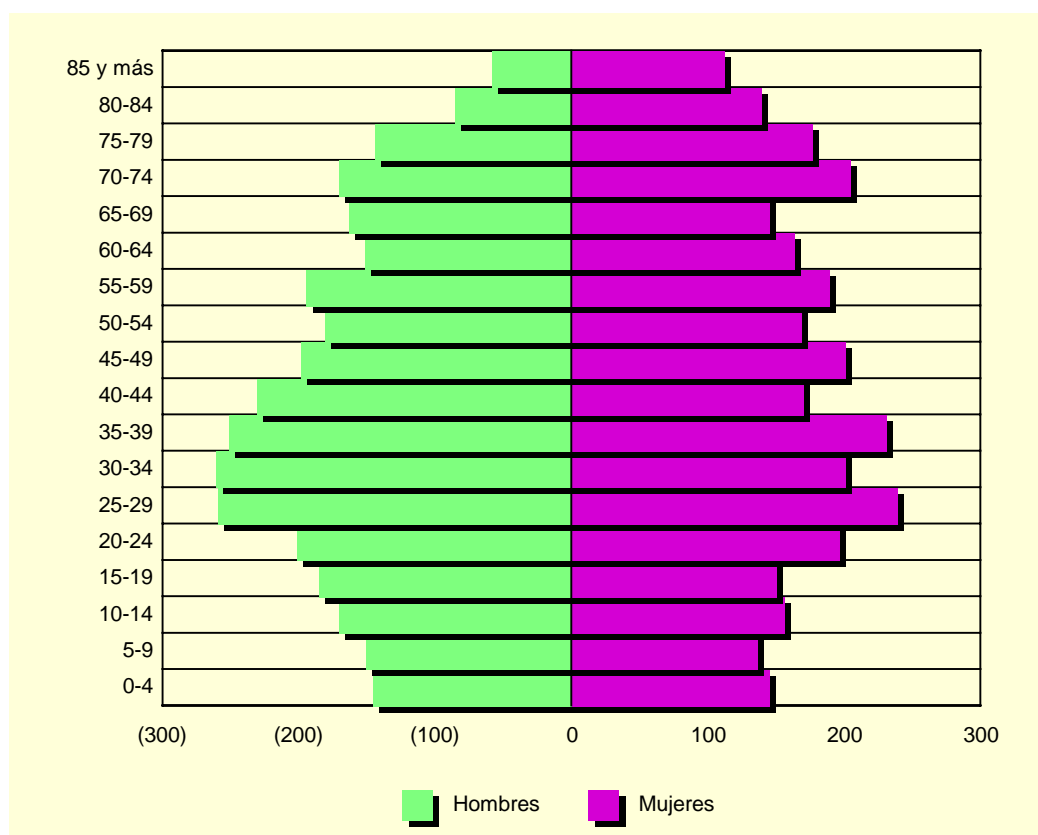

Fuente: INE. Padrón Municipal de Habitantes.

A.2. DEMOGRAFÍA

A.2.4. INDICADORES DE ESTRUCTURA DEMOGRÁFICA. 2006

	ABANILLA	REGIÓN DE MURCIA
ESTRUCTURA POR EDAD		
Menores de 20 años.....	19,60	22,95
Entre 20 y 64 años	58,28	63,25
De 65 y más años	22,12	13,80
ÍNDICE DE VEJEZ		
De 65 y más años/menores de 20 años.....	112,89	60,11
ÍNDICE DE DEPENDENCIA		
Juvenil		
Menores de 20 años/Población entre 20 y 64 años ...	33,62	36,28
Anciana		
De 65 y más años/Población entre 20 y 64 años	37,96	21,81
Total		
Menores de 20 años+De 65 y más años/Población entre 20 y 64 años.....	71,58	58,09
MUJERES DE 15 A 49 AÑOS/TOTAL MUJERES.....	44,47	52,92
RAZÓN DE MASCULINIDAD		
Hombres/Mujeres.....	102,92	103,53

Nota: Datos calculados a partir de las cifras del INE. Padrón Municipal de Habitantes.

Fuente: CREM. Indicadores Demográficos.

A.2.5. MOVIMIENTO NATURAL DE LA POBLACIÓN. 2001-2005

	ABANILLA					R. MURCIA
	2001	2002	2003	2004	2005	2005
Matrimonios	26	30	29	27	22	6.676
Nacimientos	60	58	60	60	66	17.330
Niños.....	33	26	25	36	38	9.005
Niñas.....	27	32	35	24	28	8.325
Defunciones	59	54	54	74	76	9.942
Hombres.....	26	26	28	36	42	5.241
Mujeres	33	28	26	38	34	4.701
Defunciones de menores de un año.....	-	1	2	-	-	86
Crecimiento vegetativo.....	1	4	6	-14	-10	7.388

Fuente: CREM. Movimiento Natural de la Población.

A.2.6. NUPCIALIDAD, NATALIDAD Y MORTALIDAD. 2005

Tasas por mil habitantes

	ABANILLA	R. MURCIA
Tasa de nupcialidad	3,91	4,99
Tasa de natalidad.....	10,06	12,73
Tasa de mortalidad	11,97	7,31

Fuente: CREM. Indicadores Demográficos.

A.2. DEMOGRAFÍA

G.3. Movimiento natural de la población. 2005

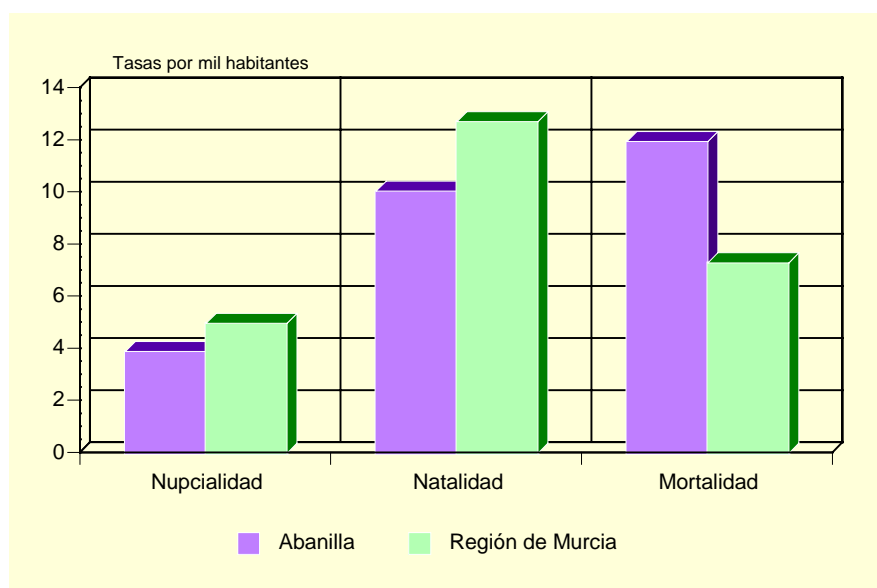

Fuente: CREM. Indicadores Demográficos.

A.2.7. INMIGRANTES Y EMIGRANTES POR LUGAR DE PROCEDENCIA O DESTINO. 2005

	INMIGRANTES	EMIGRANTES
De la misma Comunidad Autónoma.....	53	103
Españoles.....	35	66
Extranjeros.....	18	37
De otras Comunidades Autónomas.....	86	110
Españoles.....	57	77
Extranjeros.....	29	33
Del extranjero.....	121	11
Españoles.....	5	2
Extranjeros.....	116	9

Fuente: CREM. Movimientos Migratorios.

A.2.8. SALDOS MIGRATORIOS TOTALES. 2002-2005

	ABANILLA	REGIÓN DE MURCIA
2002.....	32	22.556
2003.....	-49	23.939
2004.....	121	30.364
2005.....	36	33.953

Fuente: CREM. Movimientos Migratorios.

A.3. MERCADO DE TRABAJO

A.3.1. TASAS DE ACTIVIDAD Y PARO POR SEXO Y EDAD. 2001

	ABANILLA				R. MURCIA			
	Tasa de actividad		Tasa de paro		Tasa de actividad		Tasa de paro	
	Hombres	Mujeres	Hombres	Mujeres	Hombres	Mujeres	Hombres	Mujeres
De 16 a 19 años.....	51,37	31,17	26,67	29,17	42,30	26,33	22,58	31,92
De 20 a 24 años.....	83,46	56,10	12,74	24,64	73,24	58,22	13,29	22,04
De 25 a 29 años.....	92,46	56,65	7,73	20,87	91,53	73,14	9,92	17,73
De 30 a 34 años.....	93,77	50,42	6,64	20,17	96,33	65,38	7,53	15,75
De 35 a 44 años.....	93,26	39,14	8,98	13,01	95,94	58,28	6,62	12,77
De 45 a 54 años.....	86,21	34,14	7,67	5,31	90,04	43,94	6,52	10,02
De 55 a 59 años.....	81,41	15,28	8,66	13,64	75,03	27,23	9,15	10,74
De 60 a 64 años.....	45,39	9,49	4,69	15,38	49,92	14,91	10,33	10,66
De 65 o más años.....	2,09	0,91	-	-	3,18	1,74	4,57	7,38
TOTAL	65,06	27,79	9,25	17,48	70,77	41,48	8,99	15,78

Fuente: INE. Censo de Población.

G.4. Tasas de actividad y de paro. 2001

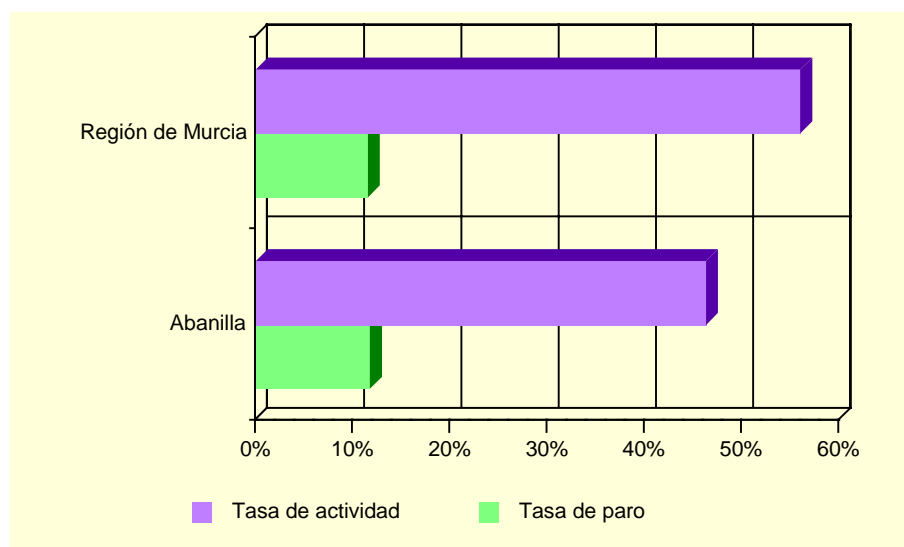

Fuente: INE. Censo de Población.

A.3.2. PARO REGISTRADO POR SEXO. 2006

	ABANILLA			REGIÓN DE MURCIA		
	Total	Hombres	Mujeres	Total	Hombres	Mujeres
Enero.....	186	91	95	46.584	18.020	28.564
Febrero.....	183	95	88	47.695	18.514	29.181
Marzo.....	174	87	87	46.379	18.123	28.256
Abril.....	166	75	91	43.833	17.384	26.449
Mayo.....	164	77	87	41.465	16.185	25.280
Junio.....	158	72	86	41.959	16.547	25.412
Julio.....	144	66	78	43.226	17.705	25.521
Agosto.....	158	80	78	45.543	19.752	25.791
Septiembre.....	189	79	110	44.472	18.510	25.962
Octubre.....	185	82	103	44.056	17.903	26.153
Noviembre.....	172	70	102	43.451	17.489	25.962
Diciembre.....	164	68	96	43.591	18.357	25.234

Fuente: Servicio Regional de Empleo y Formación.

A.4. AGRICULTURA Y GANADERÍA

A.4.1. DISTRIBUCIÓN GENERAL DE LA TIERRA (*). 2005

	HECTÁREAS	%
TIERRAS DE CULTIVO	13.460	57,53
Cultivos herbáceos.....	203	(1,51)
Barbechos y otras tierras no ocupadas	7.858	(58,38)
Cultivos leñosos	5.399	(40,11)
PRADOS Y PASTIZALES	-	-
Prados naturales	-	-
Pastizales.....	-	-
TERRENO FORESTAL.....	5.178	22,13
Monte maderable	-	-
Monte abierto	2.800	(54,07)
Monte leñoso.....	2.378	(45,93)
OTRAS SUPERFICIES.....	4.758	20,34
Erial a pastos	1.945	(40,88)
Espartizal	1.893	(39,79)
Terreno improductivo	272	(5,72)
Superficie no agrícola.....	438	(9,21)
Ríos y lagos	210	(4,41)
TOTAL	23.396	100,00

(*) *Datos provisionales.*

Fuente: Consejería de Agricultura y Agua. D. G. de Industrias y Asociacionismo Agrario.

G.5. Distribución general de la tierra. 2005 (*)

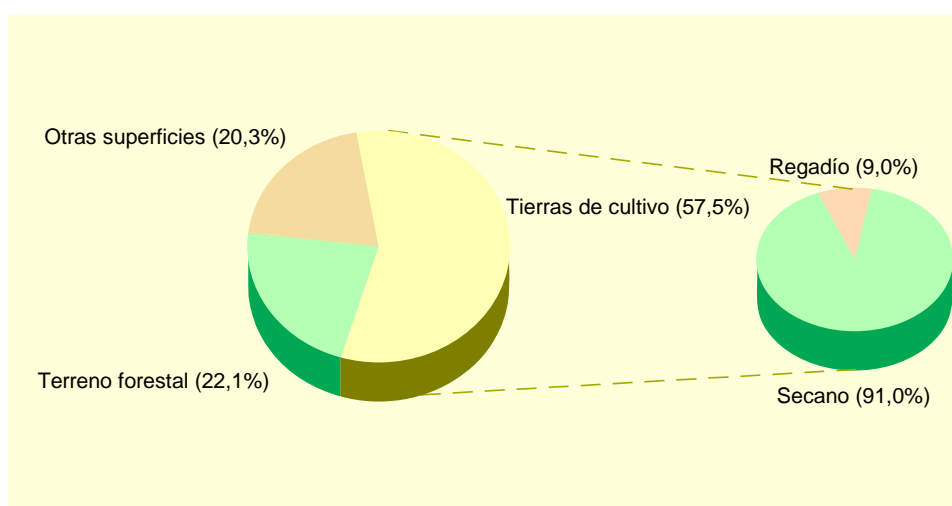

(*) *Datos provisionales.*

Fuente: Consejería de Agricultura y Agua. D. G. de Industrias y Asociacionismo Agrario.

A.4. AGRICULTURA Y GANADERÍA

A.4.2. SUPERFICIE DEDICADA A CADA GRUPO DE CULTIVO (*). 2005

	HECTÁREAS	%
Cereales grano.....	89	1,59
Leguminosas grano.....	16	0,29
Tubérculos para consumo humano.....	6	0,11
Cultivos industriales.....	-	-
Cultivos forrajeros.....	7	0,12
Hortalizas.....	84	1,50
Flores.....	1	0,02
Cítricos.....	592	10,57
Frutales no cítricos.....	2.245	40,07
Viñedos.....	1.723	30,76
Olivar.....	839	14,98
Otros cultivos leñosos.....	-	-

(*). Datos provisionales.

Fuente: Consejería de Agricultura y Agua. D. G. de Industrias y Asociacionismo Agrario.

A.4.3. SUPERFICIE DEDICADA AL CULTIVO DE INVERNADEROS, CULTIVOS ACOLCHADOS Y RIEGO LOCALIZADO (*). 2005

	ABANILLA	R. MURCIA
Invernaderos.....	5	6.033
Cultivos acolchados.....	15	10.953
Riego localizado.....	643	111.025

(*). Datos provisionales.

Fuente: Consejería de Agricultura y Agua. D. G. de Industrias y Asociacionismo Agrario.

A.4.4. NÚMERO DE UNIDADES GANADERAS POR ESPECIE. CENSO 1999

	ABANILLA	R. MURCIA
Bovinos.....	1.650	34.300
Ovinos.....	143	57.216
Caprinos.....	101	13.544
Porcinos.....	169	403.659
Aves.....	5	31.328
Otras.....	14	1.593
TOTAL.....	2.081	541.641

Fuente: INE. Censo Agrario de España.

A.5. INDUSTRIA

A.5.1. INVERSIÓN INDUSTRIAL POR SECTORES. 2000-2004

Miles de euros

	ABANILLA					R. MURCIA
	2000	2001	2002	2003	2004	2004
Industrias extractivas.....	-	-	-	-	-	-
Industria de la alimentación, bebidas y tabaco	889,28	855,60	559,24	-	-	92.778,65
Industria química.....	-	-	-	-	-	81.105,73
Industria transformación metales y construcción maquinaria	730,23	-	-	-	-	42.840,84
Resto de manufactureras.....	664,64	1.572,53	596,69	-	10.885,25	53.506,94
Producción y distribución de energía eléctrica, gas y agua	-	-	642,51	-	-	75.391,98
Construcción	74,19	35,28	25,72	19,83	32,75	46.724,54
Comercio y reparaciones	500,58	8,25	-	-	0,60	13.375,05
Otros	-	-	712,73	-	-	31.928,11
TOTAL	2.858,91	2.471,66	2.536,88	19,83	10.918,60	437.651,86

Fuente: Consejería de Industria y Medio Ambiente. Dirección General de Industria, Energía y Minas.

A.5.2. INVERSIÓN INDUSTRIAL POR TIPO. 2001-2005

Euros

	ABANILLA			REGIÓN DE MURCIA		
	Total	Nueva industria	Ampliación	Total	Nueva industria	Ampliación
2001	2.471.657	1.451.036	1.020.622	248.870.601	116.140.810	132.729.791
2002	2.536.877	2.003.705	533.172	295.952.593	177.500.888	118.451.705
2003	19.826	-	19.826	302.337.967	171.880.595	130.457.372
2004	10.918.604	10.913.159	5.445	437.651.857	144.593.270	293.058.587
2005	13.872.428	4.907.879	8.964.549	379.917.447	166.727.602	213.189.845

Fuente: Consejería de Industria y Medio Ambiente. Dirección General de Industria, Energía y Minas.

A.6. CONSTRUCCIÓN Y VIVIENDA

A.6.1. VIVIENDAS VISADAS Y TERMINADAS. 2001-2005

	ABANILLA					R. MURCIA
	2001	2002	2003	2004	2005	2005
VIVIENDAS VISADAS	31	17	39	98	178	36.304
Protegidas.....	-	-	-	-	-	1.314
Libres.....	31	17	39	98	178	34.990
VIVIENDAS TERMINADAS.....	19	27	17	41	42	23.971
Protegidas.....	-	-	-	-	-	1.469
Libres.....	19	27	17	41	42	22.502

Fuente: Consejería de Obras Públicas, Vivienda y Transportes. Dirección General de Vivienda, Arquitectura y Urbanismo. Colegio de Arquitectos.

G.6. Evolución de las viviendas terminadas. 1997-2005

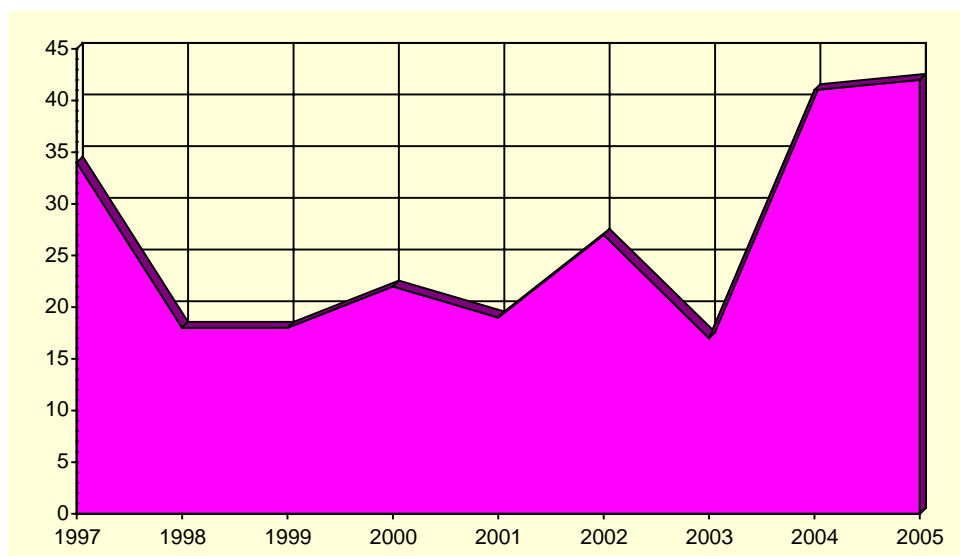

Fuente: Consejería de Obras Públicas, Vivienda y Transportes. Dirección General de Vivienda, Arquitectura y Urbanismo. Colegio de Arquitectos.

A.6. CONSTRUCCIÓN Y VIVIENDA

A.6.2. VIVIENDAS POR CLASE. 2001

	ABANILLA	R. MURCIA
VIVIENDAS FAMILIARES.....	3.189	592.613
Viviendas principales.....	2.159	378.252
Viviendas no principales.....	1.030	214.361
Viviendas secundarias.....	628	111.431
Viviendas vacías.....	394	95.589
Otro tipo de viviendas.....	8	7.341
VIVIENDAS COLECTIVAS.....	-	200
TOTAL VIVIENDAS.....	3.189	592.813

Fuente: INE. Censos de Población y Vivienda.

A.6.3. VIVIENDAS POR SUPERFICIE ÚTIL. 2001

	ABANILLA	R. MURCIA	Porcentaje
Hasta 30 m2.....	0,2	0,2	
De 31 a 45 m2.....	3,0	1,2	
De 46 a 60 m2.....	9,1	4,1	
De 61 a 75 m2.....	9,9	8,1	
De 76 a 90 m2.....	34,3	40,0	
De 91 a 105 m2.....	17,3	21,7	
De 106 a 120 m2.....	14,1	12,2	
De 121 a 150 m2.....	8,4	7,4	
De 151 a 180 m2.....	1,8	2,6	
Más de 180 m2.....	2,0	2,5	

Fuente: INE. Censos de Población y Vivienda.

A.7. EMPRESAS Y ESTABLECIMIENTOS

A.7.1. NÚMERO DE EMPRESAS CON ESTABLECIMIENTOS EN LA REGIÓN DE MURCIA POR ACTIVIDAD PRINCIPAL Y NIVEL DE EMPLEO. 2004

	TOTAL	Menos de 2 ocup.	De 2 a 4 ocup.	De 5 a 9 ocup.	De 10 a 19 ocup.	De 20 a 49 ocup.	De 50 a 99 ocup.	De 100 a 499 ocup.	De 500 o más
ABANILLA.....	367	228	97	26	11	4	1	-	-
A. Agricultura, ganadería, caza y silvicultura	2	2	-	-	-	-	-	-	-
B. Pesca	-	-	-	-	-	-	-	-	-
C. Industrias extractivas	6	3	1	1	1	-	-	-	-
D. Industria manufacturera	49	23	18	3	3	2	-	-	-
E. Producción y distribución de energía eléctrica, gas y agua	3	1	2	-	-	-	-	-	-
F. Construcción	83	46	21	9	7	-	-	-	-
G. Comercio; reparación de vehículos motor, motocicletas y ciclomotores y artículos personales	101	70	24	6	-	1	-	-	-
H. Hostelería.....	43	28	15	-	-	-	-	-	-
I. Transporte, almacenamiento y comunicaciones	29	17	7	5	-	-	-	-	-
J. Intermediación financiera	1	1	-	-	-	-	-	-	-
K. Actividades inmobiliarias y de alquiler, servicios empresariales.....	29	23	5	1	-	-	-	-	-
L. Administración pública, defensa y seguridad social obligatoria.....	1	-	-	-	-	-	1	-	-
M. Educación	5	3	1	1	-	-	-	-	-
N. Actividades sanitarias y veterinarias, servicios sociales	1	-	-	-	-	1	-	-	-
O. Otras actividades sociales y de servicios prestados a la comunidad; servicios personales.....	14	11	3	-	-	-	-	-	-
P. Hogares que emplean personal doméstico.....	-	-	-	-	-	-	-	-	-
REGIÓN DE MURCIA.....	92.021	51.903	25.999	7.899	3.580	1.916	703	-	21
A. Agricultura, ganadería, caza y silvicultura	1.776	1.410	286	51	17	8	4	-	-
B. Pesca	166	56	58	28	20	3	1	-	-
C. Industrias extractivas	92	43	10	16	10	12	1	-	-
D. Industria manufacturera	7.943	2.852	2.417	1.228	746	498	196	-	6
E. Producción y distribución de energía eléctrica, gas y agua	262	169	64	18	3	3	5	-	-
F. Construcción	12.922	5.486	4.101	1.866	916	447	106	-	-
G. Comercio; reparación de vehículos motor, motocicletas y ciclomotores y artículos personales	26.854	15.376	8.055	1.997	873	399	153	-	1
H. Hostelería.....	7.430	3.399	2.911	804	227	69	19	-	1
I. Transporte, almacenamiento y comunicaciones	6.350	3.715	1.818	473	207	104	32	-	1
J. Intermediación financiera	1.100	753	294	38	7	5	2	-	1
K. Actividades inmobiliarias y de alquiler, servicios empresariales.....	17.559	13.137	3.135	750	325	156	54	-	2
L. Administración pública, defensa y seguridad social obligatoria.....	108	6	9	9	11	14	54	-	5
M. Educación	1.358	639	401	153	53	83	28	-	1
N. Actividades sanitarias y veterinarias, servicios sociales	3.004	1.918	778	174	59	46	27	-	2
O. Otras actividades sociales y de servicios prestados a la comunidad; servicios personales.....	5.085	2.937	1.657	294	106	69	21	-	1
P. Hogares que emplean personal doméstico.....	12	7	5	-	-	-	-	-	-

Nota: No se incluyen las explotaciones agrarias en exclusividad. De la sección L (Administración Pública) solo se recogen los centros directivos de los que depende el personal ocupado. De las secciones M (educación) y N (sanidad), solo se presenta la actividad generada por la educación y sanidad privada.

Fuente: CREM. Directorio de Actividades Económicas.

A.7. EMPRESAS Y ESTABLECIMIENTOS

A.7.2. NÚMERO DE ESTABLECIMIENTOS Y EMPLEO POR ACTIVIDAD PRINCIPAL DEL ESTABLECIMIENTO. 2004 (Continúa)

	ABANILLA		REGIÓN DE MURCIA	
	Nº de esta- blecimientos	Empleo	Nº de esta- blecimientos	Empleo
A. Agricultura, ganadería, caza y silvicultura.....	2	2	1.843	3.667
01. Agricultura, ganadería, caza y actividades de los servicios relacionados con las mismas.....	2	2	1.824	3.615
02. Silvicultura, explotación forestal y actividades de los servicios relacionados con las mismas.....	-	-	19	52
B. Pesca.....	-	-	170	819
05. Pesca, acuicultura y actividades de los servicios relacionados con las mismas.....	-	-	170	819
C. Industrias extractivas.....	17	73	149	1.172
10. Extracción y aglomeración de antracita, hulla, lignito y turba.....	-	-	-	-
11. Extracción crudos de petróleo y gas natural; actividades de los servicios relacionados con las explotaciones petrolíferas y de gas excepto actividades de prospección.....	-	-	-	-
12. Extracción de minerales de uranio y torio.....	-	-	-	-
13. Extracción de minerales metálicos.....	-	-	2	9
14. Extracción de minerales no metálicos ni energéticos.....	17	73	147	1.163
D. Industria manufacturera.....	72	391	8.614	72.451
15. Industria de productos alimenticios y bebidas.....	20	84	1.498	19.282
16. Industria del tabaco.....	-	-	-	-
17. Industria textil.....	1	1	286	1.406
18. Industria de la confección y de la peletería.....	-	-	361	1.849
19. Preparación, curtido y acabado del cuero; fabricación de artículos de marroquinería y viaje; artículos de guarnicionería, talabartería y zapatería.....	7	71	288	2.024
20. Industria de la madera y del corcho, excepto muebles; cestería y espartería.....	4	4	542	2.851
21. Industria del papel.....	-	-	87	964
22. Edición, artes gráficas y reproducción de soportes grabados.....	-	-	503	2.486
23. Coquerías, refino de petróleo y tratamiento de combustibles nucleares.....	-	-	3	569
24. Industria química.....	6	19	332	4.218
25. Fabricación de productos de caucho y materias plásticas.....	3	6	248	2.880
26. Fabricación de otros productos minerales no metálicos.....	12	138	641	6.003
27. Metalurgia.....	1	17	48	802
28. Fabricación de productos metálicos, excepto maquinaria y equipo.....	6	7	1.456	10.141
29. Industria de la construcción de maquinaria y equipo mecánico.....	1	1	549	3.472
30. Fabricación de máquinas de oficina y equipos de oficina y equipos informáticos.....	-	-	23	149
31. Fabricación de maquinaria y material eléctrico.....	1	1	86	513
32. Fabricación de material electrónico; fabricación de equipo y aparatos de radio, televisión y comunicaciones.....	-	-	12	48
33. Fabricación de equipo e instrumentos médico-quirúrgicos, de precisión, óptica y relojería.....	1	2	170	564
34. Fabricación de vehículos de motor, remolques y semirremolques.....	-	-	80	592
35. Fabricación de otro material de transporte.....	-	-	68	2.056
36. Fabricación de muebles; otras industrias manufactureras.....	9	40	1.326	9.530
37. Reciclaje.....	-	-	7	52
E. Producción y distribución de energía eléctrica, gas y agua.....	6	32	309	2.423
40. Producción y distribución de energía eléctrica, gas, vapor y agua caliente.....	2	2	114	825
41. Captación, depuración y distribución de agua.....	4	30	195	1.598
F. Construcción.....	96	275	13.596	64.175
45. Construcción.....	96	275	13.596	64.175

A.7. EMPRESAS Y ESTABLECIMIENTOS

A.7.2. NÚMERO DE ESTABLECIMIENTOS Y EMPLEO POR ACTIVIDAD PRINCIPAL DEL ESTABLECIMIENTO. 2004 (Conclusión)

	ABANILLA		REGIÓN DE MURCIA	
	Nº de esta- blecimientos	Empleo	Nº de esta- blecimientos	Empleo
G. Comercio; reparación de vehículos motor, motocicletas y ciclomotores y artículos personales.....	133	230	31.764	104.208
50. Venta, mantenimiento y reparación de vehículos de motor, motocicletas y ciclomotores; venta al por menor de vehículos de motor.....	11	17	3.174	11.086
51. Comercio al por mayor e intermediarios del comercio, excepto de vehículos de motor y motocicletas.....	26	87	7.806	40.711
52. Comercio al por menor, excepto comercio de vehículos de motor, motocicletas y ciclomotores; reparación de efectos personales y enseres domésticos	96	126	20.784	52.411
H. Hostelería.....	50	81	8.601	25.489
55. Hostelería.....	50	81	8.601	25.489
I. Transporte, almacenamiento y comunicaciones.....	31	62	6.774	22.961
60. Transporte terrestre; transporte por tuberías.....	29	60	5.842	17.278
61. Transporte marítimo, de cabotaje y por vías de navegación interiores.....	-	-	10	32
62. Transporte aéreo espacial	-	-	3	35
63. Actividades anexas a los transportes; actividades de agencias de viajes.....	2	2	705	3.842
64. Correos y telecomunicaciones	-	-	214	1.774
J. Intermediación financiera.....	8	35	2.440	8.628
65. Intermediación financiera, excepto seguros y planes de pensiones	7	34	1.158	5.888
66. Seguros y planes de pensiones, excepto seguridad social obligatoria	-	-	132	880
67. Actividades auxiliares a la intermediación financiera.....	1	1	1.150	1.860
K. Actividades inmobiliarias y de alquiler, servicios empresariales....	40	62	19.023	49.763
70. Actividades inmobiliarias.....	14	14	6.462	11.099
71. Alquiler de maquinaria y equipo sin operario, de efectos personales y enseres domésticos	5	14	1.044	2.580
72. Actividades informáticas	-	-	602	1.579
73. Investigación y desarrollo.....	-	-	437	883
74. Otras actividades empresariales.....	21	34	10.478	33.622
L. Administración pública, defensa y seguridad social obligatoria.....	1	58	118	24.817
75. Administración pública, defensa y seguridad social obligatoria	1	58	118	24.817
M. Educación	6	10	1.659	11.198
80. Educación	6	10	1.659	11.198
N. Actividades sanitarias y veterinarias, servicios sociales.....	6	60	3.266	28.535
85. Actividades sanitarias y veterinarias, servicio social	6	60	3.266	28.535
O. Otras actividades sociales y de servicios prestados a la comunidad; servicios personales	20	100	5.800	18.284
90. Actividades de saneamiento público.....	5	84	142	2.749
91. Actividades asociativas	-	-	318	1.492
92. Actividades recreativas, culturales y deportivas	4	5	1.922	6.655
93. Actividades diversas de servicios personales.....	11	11	3.418	7.388
P. Hogares que emplean personal doméstico.....	-	-	12	21
95. Hogares que emplean personal domestico	-	-	12	21
TOTAL	488	1.471	104.138	438.611

Nota: No se incluyen las explotaciones agrarias en exclusividad. De la sección L (Administración Pública) solo se recogen los centros directivos de los que depende el personal ocupado. De las secciones M (educación) y N (sanidad), solo se presenta la actividad generada por la educación y sanidad privada.

Fuente: CREM. Directorio de Actividades Económicas.

A.8. TURISMO

A.8.1. EQUIPAMIENTO TURÍSTICO. 2006

	ABANILLA		REGIÓN DE MURCIA	
	Estableci- mientos	Plazas	Estableci- mientos	Plazas
HOTELES	2	45	152	17.052
5 estrellas	-	-	2	483
4 estrellas	-	-	34	8.242
3 estrellas	-	-	44	5.200
2 estrellas	1	33	43	2.051
1 estrella	1	12	29	1.076
PENSIONES	1	8	76	1.879
2 estrellas	-	-	44	1.237
1 estrella	1	8	32	642
CASAS RURALES	6	32	448	2.913
APARTAMENTOS TURÍSTICOS.....	11	32	1.956	8.362
Primera	-	-	383	1.419
Segunda	-	-	1.236	5.567
Tercera	11	32	337	1.376
RESTAURANTES	17	1.441	1.909	186.251
Primera	-	-	6	1.012
Segunda	-	-	16	5.419
Tercera	1	350	318	48.579
Cuarta	16	1.091	1.569	131.241
CAFETERÍAS.....	2	110	486	16.760
Primera	-	-	9	1.107
Segunda	2	110	477	15.653

Fuente: Consejería de Turismo, Comercio y Consumo. Dirección General de Infraestructuras de Turismo.

A.9. TRANSPORTES Y COMUNICACIONES

A.9.1. PARQUE DE VEHÍCULOS POR TIPO. 2004-2005

	ABANILLA		R. MURCIA
	2004	2005	2005
Turismos	2.884	2.976	613.009
Motocicletas	241	253	58.390
Furgonetas y Camiones	1.023	1.075	147.846
Autobuses	10	10	1.787
Tractores Industriales.....	56	56	11.618
Otros vehículos	147	157	25.428
TOTAL	4.361	4.527	858.078
Vehículos por 1.000 habitantes.....	710	723	642

Fuente: Ministerio del Interior. D. G. de Tráfico. Jefatura Provincial de Murcia.
CREM. Padrón Municipal de Habitantes.

G.7. Número de vehículos por 1000 habitantes. 1996-2005

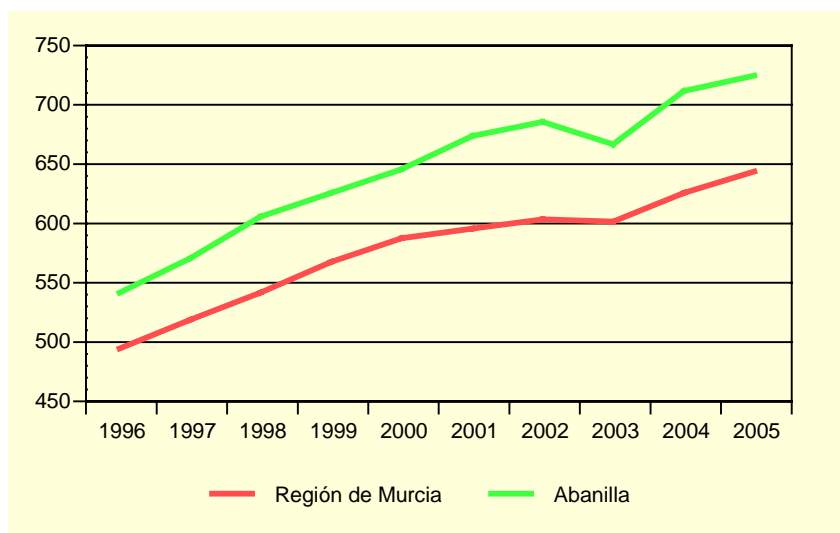

Fuente: Ministerio del Interior. D. G. de Tráfico. Jefatura Provincial de Murcia.
CREM. Padrón Municipal de Habitantes.

A.9.2. CORRESPONDENCIA NACIDA Y DISTRIBUIDA. 2002-2005

Miles

	ABANILLA				R. MURCIA
	2002	2003	2004	2005	2005
CORRESPONDENCIA NACIDA	83,6	80,5	70,0	73,2	49.030,7
Ordinaria	79,6	76,5	65,6	69,4	45.458,9
Certificada.....	3,9	4,0	4,4	3,9	3.571,8
CORRESPONDENCIA DISTRIBUIDA...	305,5	325,7	348,6	339,9	121.438,0
Domicilio	256,2	276,8	301,0	298,2	103.242,0
Oficina.....	49,3	48,9	47,6	41,7	17.392,3
Ruta directa	-	-	-	-	803,7

Fuente: Organismo Autónomo de Correos y Telégrafos. Jefatura Provincial de Murcia.

A.9. TRANSPORTES Y COMUNICACIONES

A.9.3. GIROS RECIBIDOS Y EXPEDIDOS. 2002-2005

	ABANILLA				R. MURCIA
	2002	2003	2004	2005	2005
GIROS EXPEDIDOS.....	2.678	2.305	1.456	1.544	271.787
Giros nacionales	2.597	2.218	1.399	1.516	265.947
Giros ordinarios	2.570	2.136	1.308	1.427	250.432
Giros urgentes	27	82	91	89	15.515
Giros internacionales	81	87	57	28	5.840
GIROS RECIBIDOS.....	206	186	96	81	25.574
Giros nacionales	150	143	79
Giros ordinarios	108	107	55	71	21.201
Giros urgentes	42	36	24	10	4.373
Giros internacionales	56	43	17

Nota: En el año 2004 sólo se contemplan los datos correspondientes a los meses de enero a junio y en el 2005 de junio a diciembre. Para el 2005 los giros ordinarios recibidos contemplan tanto los nacionales como los internacionales.

Fuente: Organismo Autónomo de Correos y Telégrafos. Jefatura Provincial de Murcia.

G.8. Evolución del tráfico telegráfico. 1998-2005

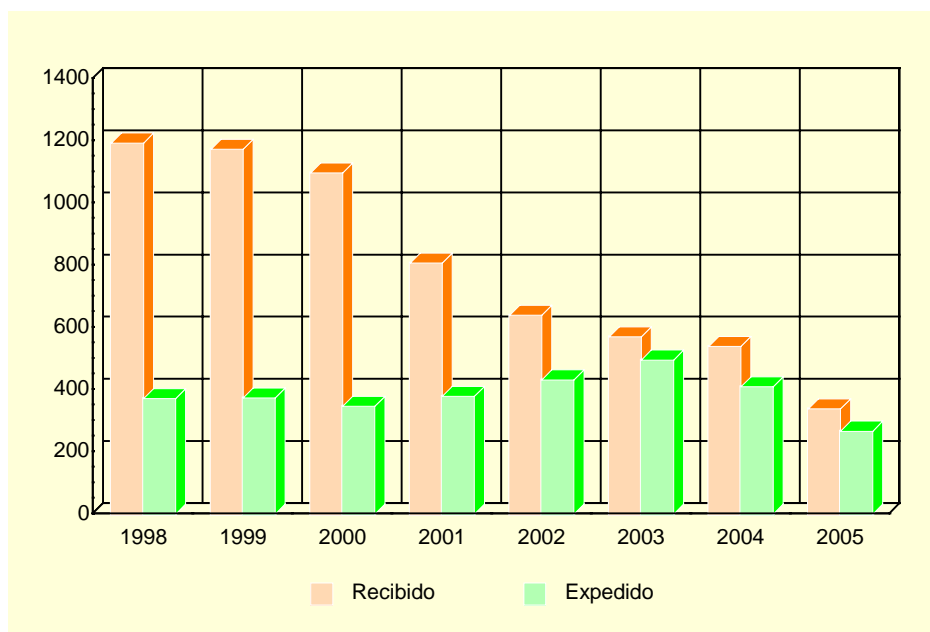

Fuente: Organismo Autónomo de Correos y Telégrafos. Jefatura Provincial de Murcia.

A.10. SANIDAD Y SERVICIOS SOCIALES

A.10.1. NÚMERO DE FARMACIAS. 2001-2005

	ABANILLA	REGIÓN DE MURCIA
2001	3	543
2002	3	538
2003	3	539
2004	3	544
2005	3	544

Fuente: Consejería de Sanidad. Dirección General de Planificación, Financiación Sanitaria y Política Farmacéutica.

A.10.2. VACUNACIONES. 2002-2005

	ABANILLA				REGIÓN DE MURCIA			
	2002	2003	2004	2005	2002	2003	2004	2005
Polio	277	300	62	..	71.718	77.673	12.105	..
TV	156	131	114	131	36.856	37.761	29.764	33.418
HB	77	78	332	396	21.329	42.630	74.294	92.118
Td	302	320	90	405	47.576	52.132	16.555	59.237
DTP-HB-Hib	165	180	24	..	44.269	47.336	8.241	..
DTPa-Hib	51	64	15	..	14.719	15.490	3.058	..
DTPa	58	54	58	66	12.291	14.473	12.582	15.124
DTPa-Hib-VPI (Pentavalente)	195	260	54.750	73.166
Men C	169	178	719	130	46.071	47.472	167.630	36.579

TV: Sarampión, Rubeola, Parotiditis.

Hb: Hepatitis B.

Td: Tétanos, difteria (adultos).

DTP-HB-Hib: Difteria, Tétanos, Tosferina, Hepatitis B, Haemophilus influenzae tipo b.

DTPa-Hib: Difteria, Tétanos, Tosferina (acelular), Haemophilus influenzae tipo b.

DTPa: Difteria, Tétanos, Tosferina (acelular).

Pentavalente: Difteria, Tétanos, Tosferina (acelular), Haemophilus influenzae tipo b, Polio Inactivada.

Men C: Meningococo C.

Fuente: Consejería de Sanidad. Dirección General de Salud Pública.

A.10. SANIDAD Y SERVICIOS SOCIALES

A.10.3. ENFERMEDADES DE DECLARACIÓN OBLIGATORIA. CASOS. 2005

	ABANILLA	R. MURCIA
Brucelosis.....	-	11
Disentería bacilar	-	2
Enfermedad meningocócica.....	-	24
Fiebre exantemática mediterránea.....	-	9
Fiebres tifoidea y paratifoidea	-	4
Gripe	1.616	76.814
Hepatitis A.....	-	37
Hepatitis B.....	-	18
Otras hepatitis víricas.....	-	17
Infección gonocócica.....	-	29
Legionelosis	-	23
Leishmaniasis	-	1
Lepra	-	2
Meningitis tuberculosa.....	-	7
Otras meningitis	-	91
Otras tuberculosis	-	35
Paludismo	-	5
Parotiditis	-	39
Rubéola.....	-	6
Sarampión.....	-	1
Sífilis	-	55
Sífilis congénita.....	-	2
Tosferina	-	1
Toxiinfección alimentaria.....	1	1.049
Tuberculosis respiratoria.....	-	195
Varicela	4	4.830

Fuente: Consejería de Sanidad. Dirección General de Salud Pública.

A.10. SANIDAD Y SERVICIOS SOCIALES

A.10.4. DEFUNCIONES SEGÚN GRANDES GRUPOS DE CAUSA DE MUERTE. 2004

	ABANILLA				R. MURCIA
	Hombres	Mujeres	Total	%	%
I. Ciertas enfermedades infecciosas y parasitarias	-	-	-	-	1,70
II. Neoplasias.....	9	9	18	24,32	25,91
III. Enfermedades de la sangre y de los órganos hematopoyéticos, y ciertos trastornos que afectan el mecanismo de la inmunidad.....	-	-	-	-	0,13
IV. Enfermedades endocrinas, nutricionales y metabólicas	2	3	5	6,76	3,16
V. Trastornos mentales y del comportamiento.....	-	-	-	-	2,30
VI. Enfermedades del sistema nervioso	1	1	2	2,70	3,15
VII. Enfermedades del ojo y sus anexos.....	-	-	-	-	-
VIII. Enfermedad del oído y de la apófisis mastoides	-	-	-	-	-
IX. Enfermedades del sistema circulatorio	7	18	25	33,78	34,05
X. Enfermedades del sistema respiratorio	7	3	10	13,51	11,65
XI. Enfermedades del sistema digestivo.....	4	2	6	8,11	5,39
XII. Enfermedades de la piel y del tejido subcutáneo	-	-	-	-	0,20
XIII. Enfermedades del sistema osteo muscular y del tejido conjuntivo.....	-	-	-	-	0,75
XIV. Enfermedades del sistema genitourinario	1	-	1	1,35	3,10
XV. Embarazo, parto y puerperio	-	-	-	-	-
XVI. Ciertas afecciones originadas en el período perinatal	-	-	-	-	0,48
XVII. Malformaciones congénitas, deformidades y anomalías cromosómicas	-	-	-	-	0,41
XVIII. Síntomas, signos y hallazgos anormales clínicos y de laboratorio, no clasificados en otra parte.....	-	-	-	-	1,91
XX. Causas externas	5	2	7	9,46	5,72
TOTAL	36	38	74	100,00	100,00

Fuente: CREM y Servicio de Epidemiología. *Mortalidad por Causas.*

G.9. Distribución de las defunciones según la causa de muerte. 2004

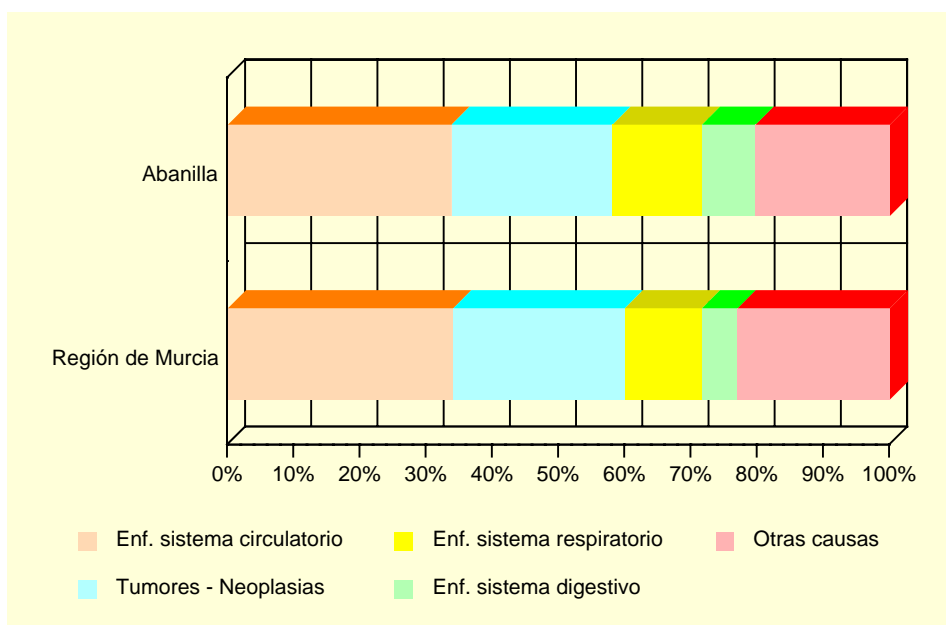

Fuente: CREM y Servicio de Epidemiología. *Mortalidad por Causas.*

A.10. SANIDAD Y SERVICIOS SOCIALES

A.10.5. RECURSOS SOCIALES. 2005

	ABANILLA	REGIÓN DE MURCIA
ATENCIÓN PRIMARIA		
Centro Social Polivalente.....	7	118
Servicio de Atención Primaria en base a la Resolución 29/10/2001	1	10
INFANCIA		
Centro Educativo de Responsabilidad Penal de los Menores privados de libertad.....	1	2
PERSONAS MAYORES		
Centro Atención a Personas Mayores	3	252
Servicio de Atención a Personas Mayores	1	161

Fuente: Consejería de Trabajo y Política Social. Secretaría Autonómica de Acción Social.

A.11. EDUCACIÓN Y CULTURA

A.11.1. NÚMERO DE UNIDADES Y ALUMNOS MATRICULADOS EN EDUCACIÓN INFANTIL, PRIMARIA Y EDUCACIÓN ESPECIAL. CURSO 05/06 (*)

	ABANILLA			R. MURCIA
	Centros Públicos	Centros Privados	TOTAL	TOTAL
INFANTIL Y PRIMARIA				
Unidades	32	-	32	6.644
Alumnos matriculados (1).....	535	-	535	146.212
Infantil.....	166	-	166	54.453
Educación primaria.....	369	-	369	91.759
Alumnos con necesidades educativas especiales (infantil y primaria)	51	-	51	4.162
EDUCACIÓN ESPECIAL				
Centros específicos.....	-	-	-	29
Unidades	-	-	-	167
Alumnos matriculados	-	-	-	873

(*) *Datos provisionales.*

(1) *El total de alumnos matriculados es la suma de las categorías Infantil y Educación primaria.*

Fuente: Consejería de Educación y Cultura. Secretaría General.

A.11.2. NÚMERO DE ALUMNOS MATRICULADOS EN ENSEÑANZA SECUNDARIA OBLIGATORIA, BACHILLERATO Y CICLOS FORMATIVOS. CURSO 05/06 (*)

	ABANILLA			R. MURCIA
	Centros Públicos	Centros Privados	TOTAL	TOTAL
ESO Y BACHILLERATO				
ESO	315	-	315	85.745
ESO	252	-	252	64.866
Primer ciclo de la ESO	140	-	140	35.051
Segundo ciclo de la ESO	112	-	112	29.815
Bachillerato LOGSE	63	-	63	20.879
CICLOS FORMATIVOS				
Ciclos formativos Grado Medio	-	-	-	12.683
Ciclos formativos Grado Superior.....	-	-	-	6.459
				6.224

(*) *Datos provisionales.*

Fuente: Consejería de Educación y Cultura. Secretaría General.

A.11. EDUCACIÓN Y CULTURA

G.10. Evolución de los alumnos matriculados en enseñanzas infantil y primaria y enseñanzas medias. Curso 01/02 – Curso 05/06

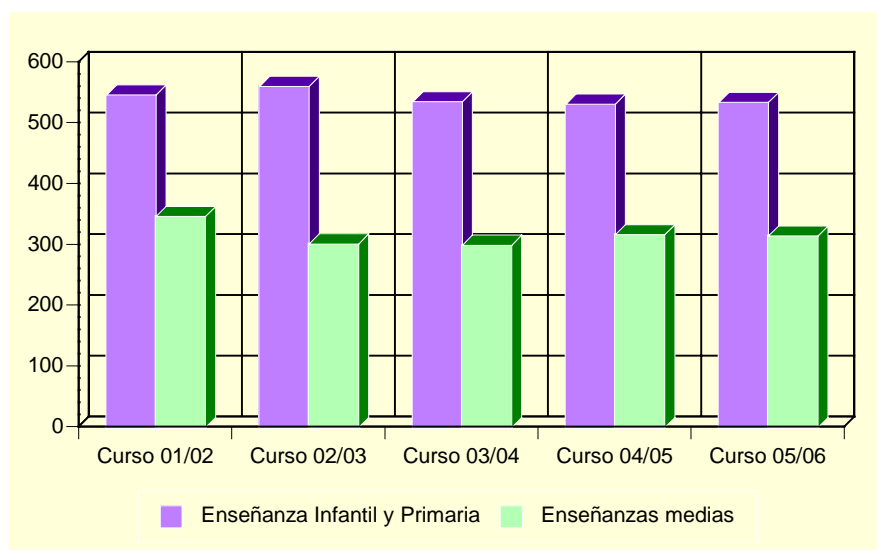

Fuente: Consejería de Educación y Cultura. Secretaría General.

A.11.3. POBLACIÓN EN VIVIENDAS FAMILIARES DE 16 Y MÁS AÑOS POR NIVEL DE FORMACIÓN (%). 2001

	ABANILLA	REGIÓN DE MURCIA
TOTAL	5.153	970.449
Analfabetos	4,9	3,2
Sin estudios.....	23,5	15,8
Primer grado	30,0	21,7
Segundo grado: ESO, EGB, Bachillerato Elemental	25,4	29,5
Segundo grado: Bachillerato Superior.....	7,3	10,7
Segundo grado: FP Grado Medio.....	1,0	4,1
Segundo grado: FP Grado Superior.....	2,1	3,9
Tercer grado: Diplomatura	3,3	6,1
Tercer grado: Licenciatura	2,3	4,6
Tercer grado: Doctorado	0,1	0,4

Fuente: INE. Censos de Población y Viviendas. 2001

A.11. EDUCACIÓN Y CULTURA

A.11.4. TASAS DE ESCOLARIDAD SEGÚN SEXO, EDAD Y QUE LOS ESTUDIOS SEAN REGLADOS O NO (%). 2001

	ABANILLA		REGIÓN DE MURCIA	
	Hombres	Mujeres	Hombres	Mujeres
ENSEÑANZA REGLADA	4,81	7,02	8,91	9,62
De 16 años.....	77,78	77,42	75,44	84,09
De 17 años.....	45,71	81,82	62,39	74,38
De 18 años.....	46,15	65,12	49,76	62,53
De 19 años.....	35,56	44,68	43,05	53,42
De 20 años.....	11,32	36,17	34,90	46,84
De 21 años.....	30,00	38,89	30,54	39,43
De 22 años.....	4,65	26,92	26,30	31,15
De 23 años.....	18,46	13,46	22,75	25,80
De 24 años.....	3,77	12,20	18,76	21,34
De 25 a 29 años.....	4,37	7,39	8,47	9,51
De 30 a 39 años.....	1,24	0,72	2,38	2,47
De 40 ó más años.....	0,07	-	0,60	0,59
ENSEÑANZA NO REGLADA.....	0,90	1,04	2,34	3,03
De 16 años.....	-	-	2,64	2,05
De 17 años.....	5,71	-	2,90	3,70
De 18 años.....	2,56	-	3,62	5,13
De 19 años.....	2,22	4,26	3,84	5,55
De 20 años.....	1,89	4,26	3,89	5,71
De 21 años.....	2,50	3,70	4,09	6,10
De 22 años.....	4,65	3,85	4,25	6,56
De 23 años.....	3,08	5,77	4,10	7,40
De 24 años.....	3,77	7,32	4,44	6,79
De 25 a 29 años.....	1,19	4,93	4,02	5,98
De 30 a 39 años.....	1,04	0,72	2,87	4,11
De 40 ó más años.....	0,21	-	1,10	1,18

Nota: La tasa de escolaridad es el porcentaje de personas de 16 años o más que están recibiendo algún tipo de enseñanza. Los estudios no reglados son: Cursos del INEM, Escuela Taller u otros cursos para parados, cursos de formación promovidos por la empresa, otros cursos no reglados (idiomas, preparación oposiciones, etc).

Fuente: INE. Censos de Población y Viviendas. 2001

A.11.5. BIBLIOTECAS. 2005

	ABANILLA	REGIÓN DE MURCIA
Número de bibliotecas.....	1	85
Volúmenes	7.565	1.040.836
Audiovisuales	281	134.394
Usuarios	19.033	2.365.986
Préstamos	9.224	1.147.101
Socios	732	260.783
Actos culturales.....	31	3.337

Nota: Son bibliotecas municipales. En la Región de Murcia se incluye el servicio de la Biblioteca Regional.

Fuente: Consejería de Educación y Cultura. Dirección General de Archivos y Bibliotecas.

A.12. ADMINISTRACIONES PÚBLICAS Y FINANZAS

A.12.1. PRESUPUESTO DEFINITIVO DE GASTOS. 2002-2006

Euros

	2002	2003	2004	2005	2006
Gastos de personal	1.191.791	1.286.331	1.387.446	1.576.070	1.764.586
Gastos de bienes y servicios.....	837.732	937.975	1.152.818	1.285.534	1.354.415
Gastos financieros	80.600	74.601	77.000	95.000	46.000
Transferencias corrientes.....	113.520	138.571	154.300	194.500	217.800
Inversiones reales	608.734	639.805	1.423.459	938.327	2.568.548
Transferencias de capital	1.311.488	746.121	900.266	772.189	692.653
Activos financieros	-	-	12.000	12.000	7.000
Pasivos financieros	84.000	82.100	96.000	275.000	167.000
TOTAL GASTOS.....	4.227.865	3.905.503	5.203.289	5.148.620	6.818.001

Nota: No incluye Organismos Autónomos.

Fuente: Ayuntamiento de Abanilla.

A.12.2. PRESUPUESTO DEFINITIVO DE INGRESOS. 2002-2006

Euros

	2002	2003	2004	2005	2006
Impuestos directos	1.036.290	980.000	1.173.334	1.173.334	1.202.000
Impuestos indirectos	300.000	355.000	696.000	600.000	650.000
Tasas y otros ingresos	317.963	376.478	489.506	1.364.634	2.017.918
Transferencias corrientes.....	799.350	940.000	982.967	1.041.000	1.067.000
Ingresos patrimoniales	9.651	9.745	10.566	11.563	24.361
Enajenación inversiones reales.....	372.963	400.000	814.619	-	1.027.000
Transferencias de capital	1.391.648	844.280	1.024.297	946.089	822.722
Activos financieros	-	-	12.000	12.000	7.000
Pasivos financieros	-	-	-	-	-
TOTAL INGRESOS.....	4.227.865	3.905.503	5.203.289	5.148.620	6.818.001

Nota: No incluye Organismos Autónomos.

Fuente: Ayuntamiento de Abanilla.

A.12.3. OFICINAS BANCARIAS. 2005-2006

	ABANILLA		R. MURCIA
	2005	2006	2006
CAJAMURCIA.....	2	2	244
CAM	3	3	189
OTRAS CAJAS, COOP. CRÉDITO Y OTRAS ENT.....	1	1	490
BANCOS	2	2	343
TOTAL	8	8	1.266

Fuente: Banco de España. Departamento de Información Financiera y Central de Riesgos.

B. DATOS POR ENTIDADES DE POBLACIÓN

B.1. POBLACIÓN

B.1.1. POBLACIÓN, POR SEXO. 2004-2006

	2004			2005			2006		
	TOTAL	Hombres	Mujeres	TOTAL	Hombres	Mujeres	TOTAL	Hombres	Mujeres
Abanilla.....	3.278	1.634	1.644	3.339	1.688	1.651	3.348	1.687	1.661
Algarrobo (El)	12	7	5	9	6	3	10	6	4
Balonga	5	3	2	5	3	2	5	3	2
Baños (Los)	32	14	18	33	14	19	32	15	17
Barinas	945	465	480	960	479	481	977	492	485
Campules	9	3	6	17	7	10	19	9	10
Cantón (El)	101	52	49	109	55	54	97	49	48
Cañada de la Leña	143	71	72	152	76	76	138	69	69
Carrillos (Los)	46	25	21	38	20	18	36	19	17
Casa Cabrera	54	30	24	58	33	25	53	30	23
Collado de Los Gabrieles (El)	31	19	12	40	24	16	41	26	15
Chicamo (El).....	4	3	1	4	3	1	7	5	2
Huerta (La)	595	291	304	589	291	298	600	299	301
Macisvenda	589	300	289	563	288	275	570	293	277
Mafrage	5	3	2	31	15	16	38	15	23
Partidor (El)	122	67	55	125	67	58	136	76	60
Ricabacica.....	21	13	8	20	12	8	19	11	8
Salado	91	50	41	105	55	50	126	66	60
Tierra Colorada (La)	9	6	3	7	5	2	6	5	1
Tolle (El)	30	16	14	38	20	18	39	20	19
Umbria (La)	-	-	-	2	1	1	2	1	1
Zarza (La).....	23	12	11	21	9	12	34	16	18
TOTAL ABANILLA.....	6.145	3.084	3.061	6.265	3.171	3.094	6.333	3.212	3.121

Nota: En el año 2006 los datos han sido obtenidos del INE. Nomenclátor.

Fuente: CREM. Padrón Municipal de Habitantes.