

Yecla en cifras. 2005

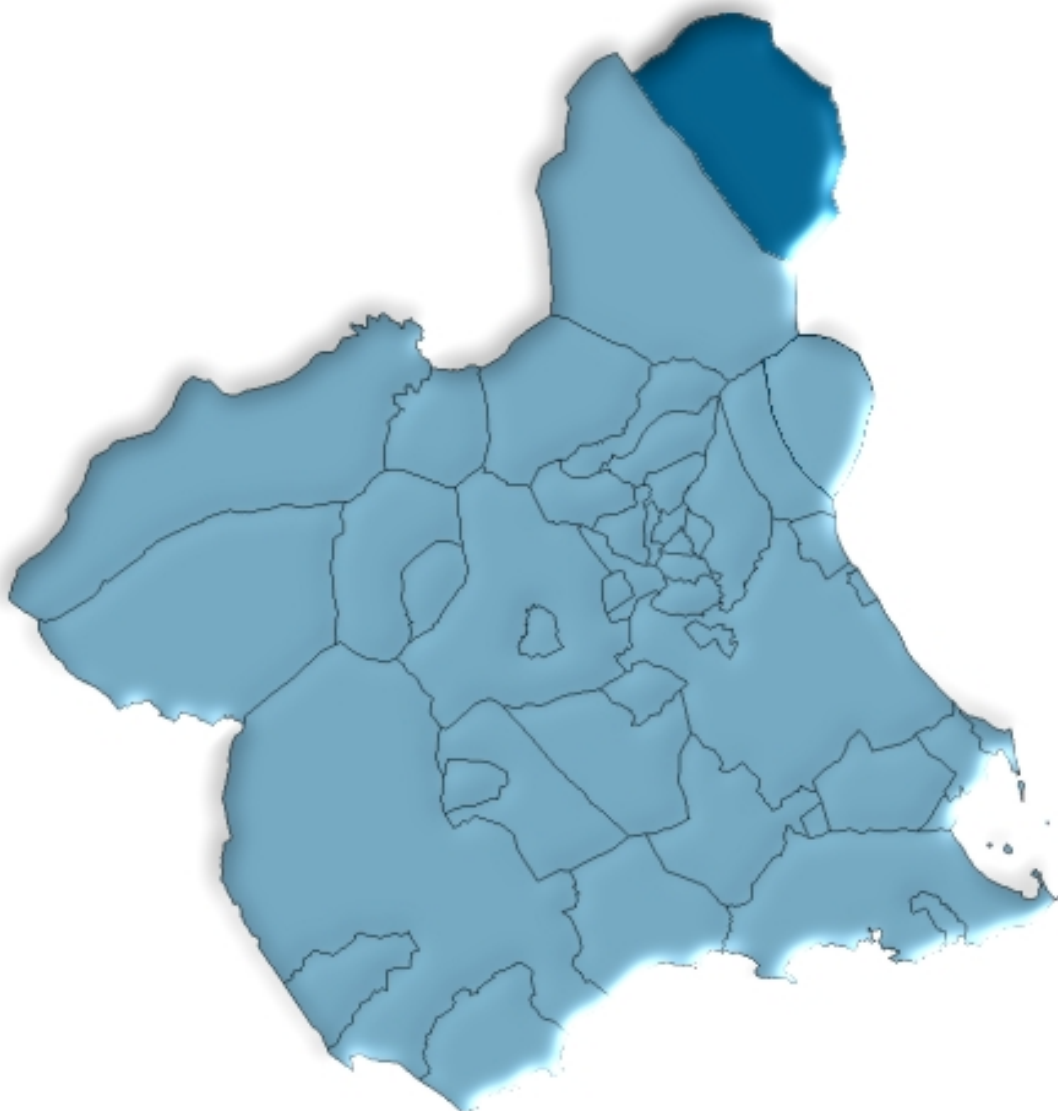

**Región de Murcia
Consejería de Economía y Hacienda
Dirección General de Economía y Planificación
Centro Regional de Estadística**

ÍNDICE GENERAL

ÍNDICE DE TABLAS

DATOS DEL MUNICIPIO

A.1. TERRITORIO, CLIMATOLOGÍA Y MEDIO AMBIENTE	9
A.1.1. Superficie y distancia a la capital.	
A.1.2. Precipitaciones. 2004.	
A.1.3. Incendios forestales. 2000-2004.	
A.2. DEMOGRAFÍA	10
A.2.1. Población de derecho según los censos oficiales. 1900-2001.	
A.2.2. Población de derecho y densidad de población según la rectificación del Padrón. 2001-2005.	
A.2.3. Población según la estructura de edad. 2005.	
A.2.4. Indicadores de estructura demográfica. 2005.	
A.2.5. Movimiento natural de la población. 2000-2004.	
A.2.6. Nupcialidad, natalidad y mortalidad. 2004.	
A.2.7. Inmigrantes y emigrantes, por lugar de procedencia o destino. 2004.	
A.2.8. Saldos migratorios totales. 2000-2004.	
A.3. MERCADO DE TRABAJO	14
A.3.1. Tasas de actividad y paro por sexo y edad. 2001	
A.3.2. Paro registrado por sexo. 2005 (Mayo a Diciembre).	
A.4. AGRICULTURA, GANADERÍA Y PESCA	15
A.4.1. Distribución general de la tierra. 2004.	
A.4.2. Superficie dedicada a cada grupo de cultivo. 2004.	
A.4.3. Superficie dedicada al cultivo de invernaderos, cultivos acolchados y riego localizado. 2004.	
A.4.4. Número de unidades ganaderas por especie. Censo 1999.	
A.5. INDUSTRIA.....	17
A.5.1. Inversión industrial por sectores. 2000-2004.	
A.5.2. Inversión industrial por tipo. 2000-2004.	
A.6. CONSTRUCCIÓN Y VIVIENDA	18
A.6.1. Viviendas visadas y terminadas. 2001-2005.	
A.6.2. Viviendas por clase. 2001.	
A.6.3. Viviendas por superficie útil. 2001.	

A.7. EMPRESAS Y ESTABLECIMIENTOS	20
A.7.1. Número de empresas con establecimientos en la Región de Murcia por actividad principal y nivel de empleo. 2004.	
A.7.2. Número de establecimientos y empleo por actividad principal del establecimiento. 2004.	
A.8. TURISMO	23
A.8.1. Equipamiento turístico. 2005.	
A.9. TRANSPORTES Y COMUNICACIONES	24
A.9.1. Parque de vehículos por tipo. 2003.	
A.9.2. Correspondencia nacida y distribuida. 2001-2004.	
A.9.3. Giros recibidos y expedidos. 2001-2004.	
A.10. SANIDAD Y SERVICIOS SOCIALES	26
A.10.1. Número de farmacias. 2001-2004.	
A.10.2. Vacunaciones. 2001-2004.	
A.10.3. Enfermedades de declaración obligatoria. Casos. 2004.	
A.10.4. Defunciones según grandes grupos de causa de muerte. 2004.	
A.10.5. Recursos sociales. 2004.	
A.11. EDUCACIÓN Y CULTURA	31
A.11.1. Número de unidades y alumnos matriculados en educación infantil, primaria y educación especial. Curso 04/05.	
A.11.2. Número de alumnos matriculados en Enseñanza Secundaria Obligatoria, Bachillerato y Formación Profesional. Curso 04/05.	
A.11.3. Población en viviendas familiares de 16 y más años por nivel de formación (%). 2001.	
A.11.4. Tasas de escolaridad según sexo, edad y que los estudios sean reglados o no (%). 2001.	
A.11.5. Bibliotecas. 2004.	
A.12. ADMINISTRACIONES PÚBLICAS Y FINANZAS	34
A.12.1. Presupuesto definitivo de gastos. 2001-2005.	
A.12.2. Presupuesto definitivo de ingresos. 2001-2005.	
A.12.3. Oficinas bancarias. 2004.	

DATOS POR ENTIDADES DE POBLACIÓN

B.1. POBLACIÓN	37
B.1.1. Población por sexo. 2003-2005.	

ÍNDICE DE GRÁFICOS

- G.1. Evolución de la población de derecho según los censos oficiales. 1900-2001
- G.2. Pirámide de población. 2005
- G.3. Movimiento natural de la población. 2004
- G.4. Tasas de actividad y de paro. 2001
- G.5. Distribución general de la tierra. 2004
- G.6. Evolución de las viviendas terminadas. 1997-2005
- G.7. Número de vehículos por 1000 habitantes. 1995-2003
- G.8. Evolución del tráfico telegráfico. 1998-2004
- G.9. Distribución de las defunciones según la causa de muerte. 2004
- G.10. Evolución de los alumnos matriculados en enseñanzas infantil y primaria y enseñanzas medias. Curso 00/01 – Curso 04/05.

SÍMBOLOS UTILIZADOS

- Cero o menor que 0,5
 - .. Falta de dato
 - % Tanto por ciento
- Las cifras decimales van precedidas de una coma (,)
Los millares y millones se separan por un punto (.)
Las casillas en blanco – Dato sin sentido
-

A. DATOS DEL MUNICIPIO

A.1. TERRITORIO, CLIMATOLOGÍA Y MEDIO AMBIENTE

A.1.1. SUPERFICIE Y DISTANCIA A LA CAPITAL.

MUNICIPIO DE YECLA	
--------------------	--

Extensión del municipio	603,1 Km ²
Distancia a la capital	99,0 Km

Fuente: Instituto Geográfico Nacional.
INE. Delegación Provincial de Murcia. *Reseña Estadística de Murcia. 1974.*

A.1.2. PRECIPITACIONES. 2004

	PRECIPITACIONES (l/m ²)
Enero.....	0,6
Febrero.....	19,5
Marzo	56,4
Abril.....	57,2
Mayo	55,2
Junio.....	65,2
Julio.....	-
Agosto.....	0,2
Septiembre.....	3,2
Octubre	11,4
Noviembre.....	8,5
Diciembre.....	26,7

Nota: Los datos de precipitaciones corresponden a la Estación meteorológica "Yecla C.H.Segura."

Fuente: Instituto Nacional de Meteorología. Centro Meteorológico Territorial de Murcia.

A.1.3. INCENDIOS FORESTALES. 2000-2004

	YECLA		REGIÓN DE MURCIA	
	Nº incendios	Hectáreas	Nº incendios	Hectáreas
2000	9	28,14	180	141,16
2001	3	0,23	141	82,76
2002	1	0,01	153	85,17
2003	2	0,05	160	122,01
2004	2	0,12	113	437,48

Fuente: Consejería de Industria y Medio Ambiente. Dirección General del Medio Natural.

A.2. DEMOGRAFÍA

A.2.1. POBLACIÓN DE DERECHO SEGÚN LOS CENSOS OFICIALES. 1900-2001

	YECLA			R. MURCIA
	Hombres	Mujeres	Total	Total
1900	9.423	9.294	18.717	581.455
1910	11.598	11.448	23.046	620.926
1920	12.461	13.025	25.486	654.436
1930	13.384	13.141	26.525	651.979
1940	10.789	11.812	22.601	731.221
1950	11.774	12.520	24.294	755.850
1960	10.341	10.773	21.114	803.086
1970	10.193	10.623	20.816	832.047
1981	12.530	12.777	25.307	955.498
1991	13.605	13.757	27.362	1.045.601
2001	15.577	15.247	30.824	1.197.646

Fuente: INE. Censo de Población.

G.1. Evolución de la población de derecho según los censos oficiales. 1900-2001

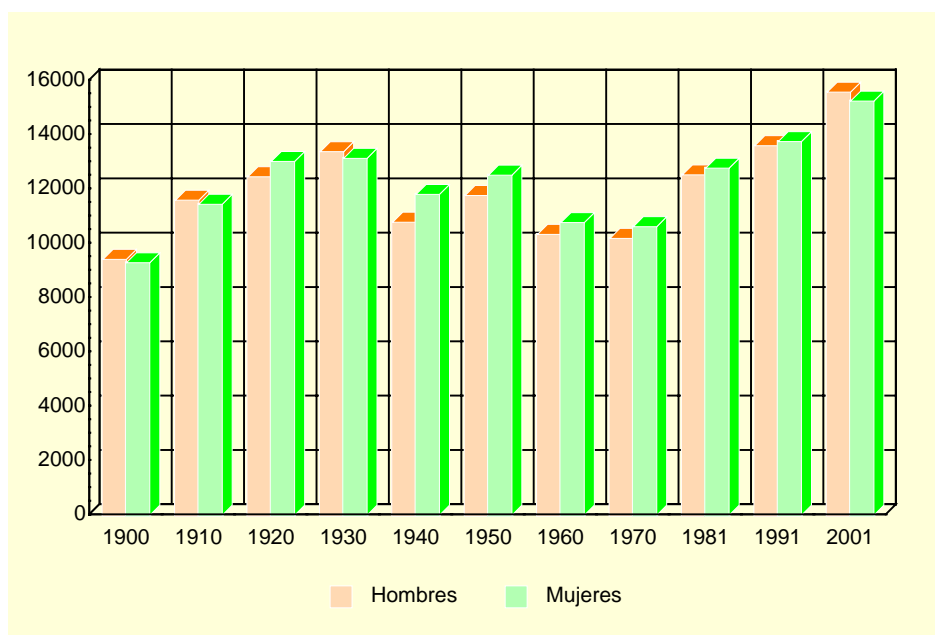

Fuente: INE. Censo de Población.

A.2.2. POBLACIÓN DE DERECHO Y DENSIDAD DE POBLACIÓN SEGÚN LA RECTIFICACIÓN DEL PADRÓN. 2001-2005

	YECLA					R. MURCIA
	2001	2002	2003	2004	2005	2005
Población de derecho.....	30.872	31.716	32.468	32.988	33.553	1.335.792
Hombres.....	15.665	16.085	16.502	16.742	17.032	677.049
Mujeres	15.207	15.631	15.966	16.246	16.521	658.743
Densidad de población (Habitantes/Km ²)...	51	53	54	55	56	118

Fuente: INE. Rectificación del Padrón Municipal de Habitantes. Instituto Geográfico Nacional.

A.2. DEMOGRAFÍA

A.2.3. POBLACIÓN SEGÚN LA ESTRUCTURA DE EDAD. 2005

	HOMBRES	MUJERES	TOTAL
Menores de 5 años.....	1.138	1.056	2.194
5-9 años	1.057	982	2.039
10-14 años	1.058	953	2.011
15-19 años	993	995	1.988
20-24 años	1.326	1.261	2.587
25-29 años	1.713	1.515	3.228
30-34 años	1.598	1.414	3.012
35-39 años	1.471	1.325	2.796
40-44 años	1.322	1.268	2.590
45-49 años	1.097	1.014	2.111
50-54 años	896	816	1.712
55-59 años	747	770	1.517
60-64 años	594	617	1.211
65-69 años	482	549	1.031
70-74 años	610	678	1.288
75 y más años.....	930	1.308	2.238
TOTAL	17.032	16.521	33.553

Fuente: CREM. Padrón Municipal de Habitantes.

G.2. Pirámide de población. 2005

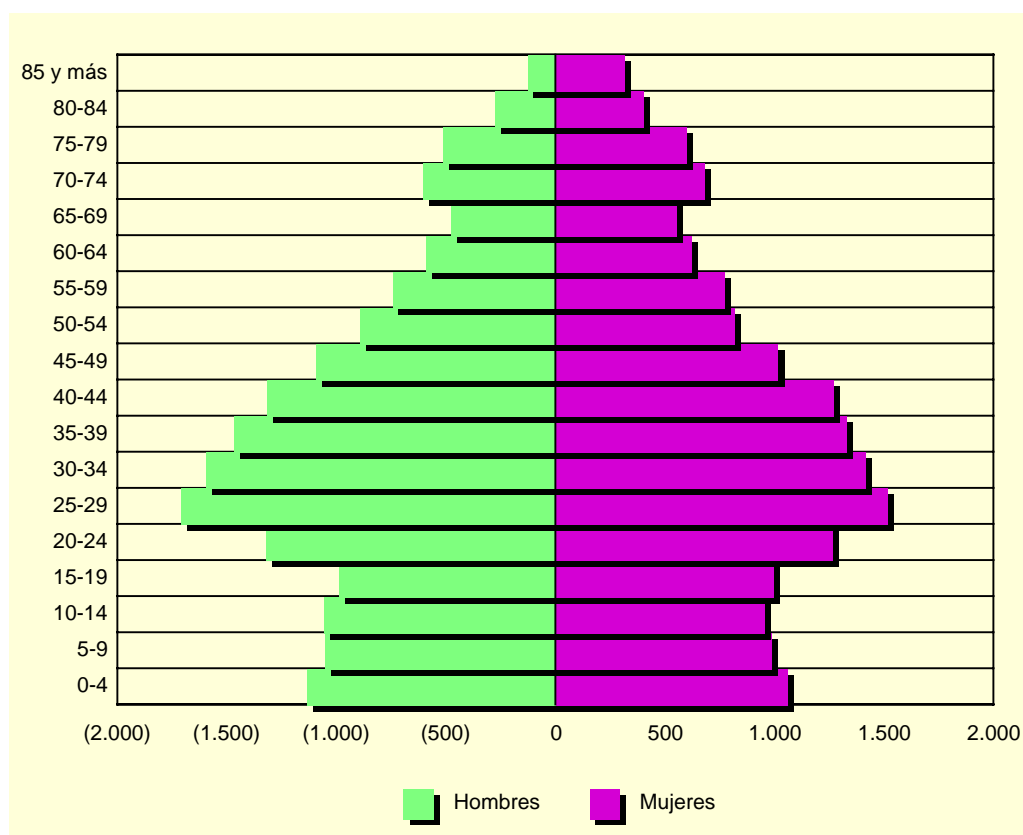

Fuente: CREM. Padrón Municipal de Habitantes.

A.2. DEMOGRAFÍA

A.2.4. INDICADORES DE ESTRUCTURA DEMOGRÁFICA. 2005

	YECLA	REGIÓN DE MURCIA
ESTRUCTURA POR EDAD		
Menores de 20 años.....	24,5	23,1
Entre 20 y 64 años	61,9	63,2
De 65 y más años	13,6	13,8
ÍNDICE DE VEJEZ		
De 65 y más años/menores de 20 años	55,4	59,6
ÍNDICE DE DEPENDENCIA		
Juvenil		
Menores de 20 años/Población entre 20 y 64 años ...	39,6	36,5
Anciana		
De 65 y más años/Población entre 20 y 64 años	21,9	21,8
Total		
Menores de 20 años+De 65 y más años/Población entre 20 y 64 años.....	61,6	58,3
MUJERES DE 15 A 49 AÑOS/TOTAL MUJERES	53,2	53,0
RAZÓN DE MASCULINIDAD		
Hombres/Mujeres	103,1	102,8

Fuente: CREM. Indicadores Demográficos.

A.2.5. MOVIMIENTO NATURAL DE LA POBLACIÓN. 2000-2004

	YECLA					R. MURCIA
	2000	2001	2002	2003	2004	2004
Matrimonios	173	172	191	173	168	6.650
Nacimientos	379	435	427	424	472	16.674
Niños	189	229	225	215	251	8.648
Niñas	190	206	202	209	221	8.026
Defunciones	245	229	235	274	228	9.593
Hombres.....	140	115	121	133	107	5.059
Mujeres	105	114	114	141	121	4.534
Defunciones de menores de un año.....	4	5	1	2	3	89
Crecimiento vegetativo.....	134	206	192	150	244	7.081

Fuente: CREM. Movimiento Natural de la Población de la Región de Murcia.

A.2.6. NUPCIALIDAD, NATALIDAD Y MORTALIDAD. 2004

	YECLA	R. MURCIA
Tasa de nupcialidad (por 1.000 habitantes)	5,17	5,21
Tasa de natalidad (por 1.000 habitantes).....	13,58	12,79
Tasa de mortalidad (por 1.000 habitantes).....	7,61	7,45

Fuente: CREM. Indicadores Demográficos.

A.2. DEMOGRAFÍA

G.3. Movimiento natural de la población. 2004

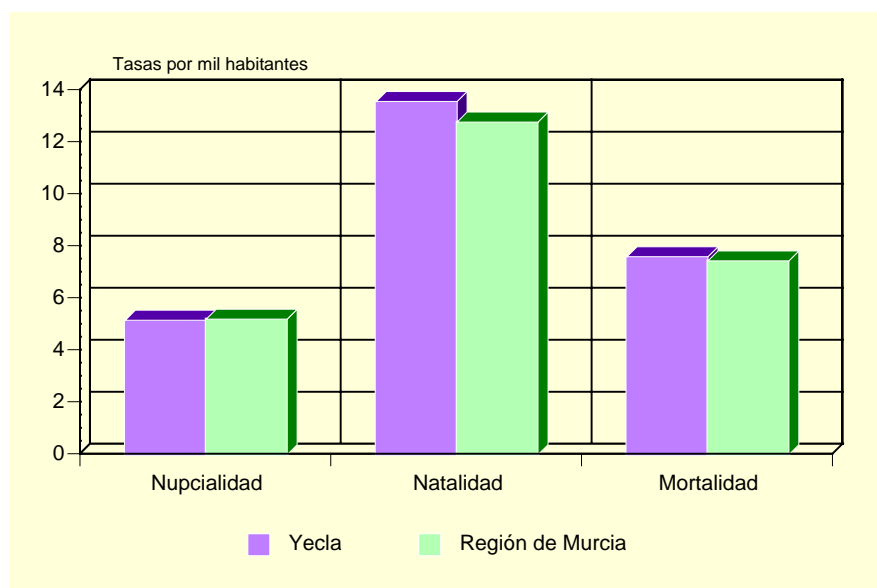

Fuente: CREM. Indicadores Demográficos.

A.2.7. INMIGRANTES Y EMIGRANTES, POR LUGAR DE PROCEDENCIA O DESTINO. 2004 (*)

	INMIGRANTES	EMIGRANTES
De la misma Comunidad Autónoma.....	121	111
Españoles.....	69	63
Extranjeros.....	52	48
De otras Comunidades Autónomas.....	558	470
Españoles.....	305	298
Extranjeros.....	253	172
Del extranjero.....	275	30
Españoles.....	7	4
Extranjeros.....	268	26

(*) Datos provisionales.

Fuente: CREM. Movimientos Migratorios de la Región de Murcia.

A.2.8. SALDOS MIGRATORIOS TOTALES. 2000-2004

	YECLA	REGIÓN DE MURCIA
2000 (1).....	1.441	21.306
2001 (1).....	598	18.510
2002.....	549	22.556
2003.....	587	23.939
2004 (*).....	343	30.364

(1) No se incluyen las emigraciones al extranjero.

(*) Datos provisionales.

Fuente: CREM. Movimientos Migratorios de la Región de Murcia.

A.3. MERCADO DE TRABAJO

A.3.1. TASAS DE ACTIVIDAD Y PARO POR SEXO Y EDAD. 2001

	YECLA				R. MURCIA			
	Tasa de actividad		Tasa de paro		Tasa de actividad		Tasa de paro	
	Hombres	Mujeres	Hombres	Mujeres	Hombres	Mujeres	Hombres	Mujeres
De 16 a 19 años.....	59,26	36,08	13,25	20,70	42,30	26,33	22,58	31,92
De 20 a 24 años.....	83,50	70,61	7,59	14,73	73,24	58,22	13,29	22,04
De 25 a 29 años.....	94,71	81,10	7,08	12,56	91,53	73,14	9,92	17,73
De 30 a 34 años.....	97,68	64,51	4,45	16,79	96,33	65,38	7,53	15,75
De 35 a 44 años.....	97,20	56,92	4,36	13,39	95,94	58,28	6,62	12,77
De 45 a 54 años.....	94,33	39,06	3,70	7,93	90,04	43,94	6,52	10,02
De 55 a 59 años.....	89,86	22,10	3,20	8,51	75,03	27,23	9,15	10,74
De 60 a 64 años.....	68,27	12,45	9,41	2,99	49,92	14,91	10,33	10,66
De 65 o más años.....	1,49	1,15	-	7,14	3,18	1,74	4,57	7,38
TOTAL	75,45	43,35	5,65	13,43	70,77	41,48	8,99	15,78

Fuente: INE. Censo de Población.

G.4. Tasas de actividad y de paro. 2001

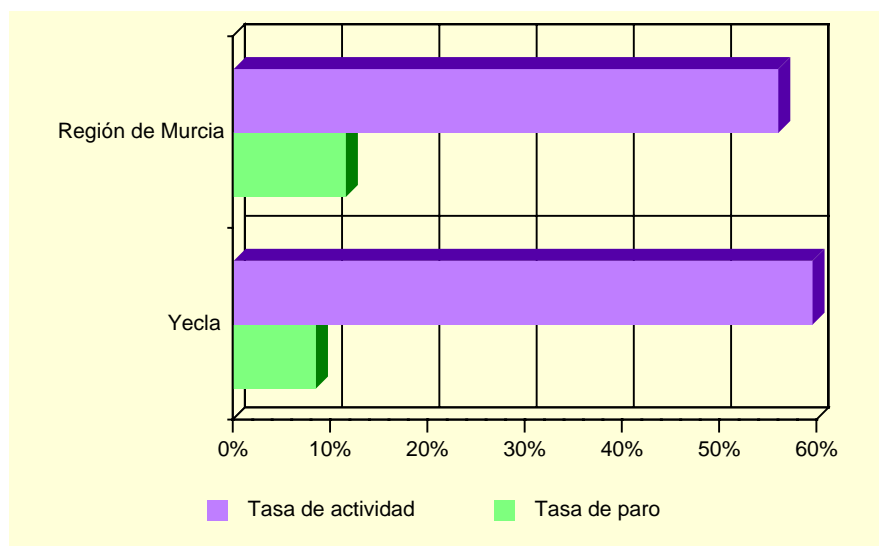

Fuente: INE. Censo de Población.

A.3.2. PARO REGISTRADO POR SEXO. 2005 (MAYO A DICIEMBRE).

	YECLA			REGIÓN DE MURCIA		
	Total	Hombres	Mujeres	Total	Hombres	Mujeres
Mayo	881	262	619	41.312	15.749	25.563
Junio.....	891	248	643	40.955	15.446	25.509
Julio.....	958	286	672	41.966	16.497	25.469
Agosto.....	1.074	369	705	44.313	18.312	26.001
Septiembre.....	1.043	324	719	44.197	17.501	26.696
Octubre.....	1.013	303	710	44.313	17.006	27.307
Noviembre.....	977	278	699	44.209	16.731	27.478
Diciembre.....	981	306	675	44.572	17.617	26.955

Nota: A partir de mayo de 2005 se pone en marcha el nuevo Sistema de Información de los Servicios Públicos de Empleo (SISPE).

Fuente: Servicio Regional de Empleo y Formación.

A.4. AGRICULTURA, GANADERÍA Y PESCA

A.4.1. DISTRIBUCIÓN GENERAL DE LA TIERRA (*). 2004

	HECTÁREAS	%
TIERRAS DE CULTIVO	48.485	79,78
Cultivos herbáceos	4.136	(8,53)
Barbechos y otras tierras no ocupadas	23.254	(47,96)
Cultivos leñosos	21.095	(43,51)
PRADOS Y PASTIZALES	1.600	2,63
Prados naturales	-	-
Pastizales	1.600	(100,00)
TERRENO FORESTAL	6.764	11,13
Monte maderable	1.899	(28,08)
Monte abierto	1.800	(26,61)
Monte leñoso	3.065	(45,31)
OTRAS SUPERFICIES	3.925	6,46
Erial a pastos	-	-
Espartizal	901	(22,96)
Terreno improductivo	2.203	(56,13)
Superficie no agrícola	821	(20,92)
Ríos y lagos	-	-
TOTAL	60.774	100,00

(*) *Datos provisionales.*

Fuente: Consejería de Agricultura y Agua. D. G. de Industrias y Asociacionismo Agrario.

G.5. Distribución general de la tierra. 2004 (*)

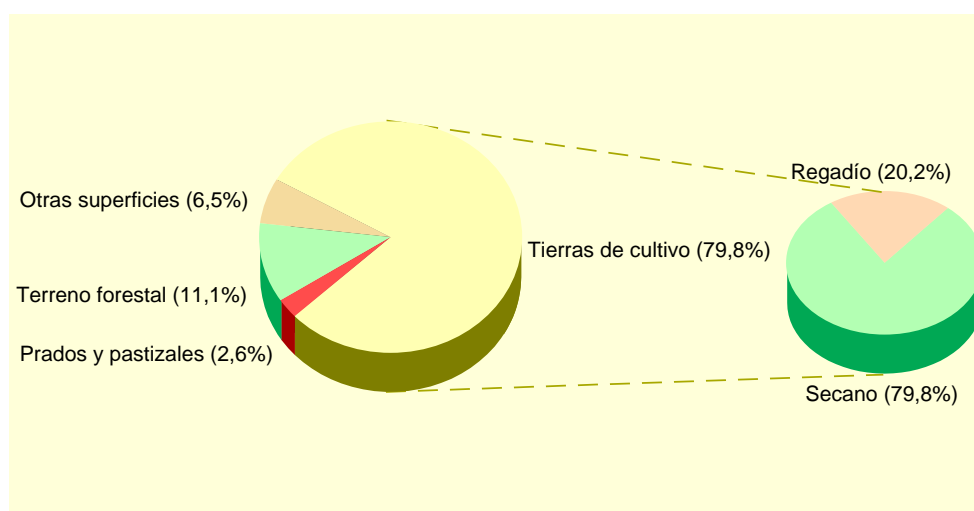

(*) *Datos provisionales.*

Fuente: Consejería de Agricultura y Agua. D. G. de Industrias y Asociacionismo Agrario.

A.4. AGRICULTURA, GANADERÍA Y PESCA

A.4.2. SUPERFICIE DEDICADA A CADA GRUPO DE CULTIVO (*). 2004

	HECTÁREAS	%
Cereales grano.....	3.497	13,86
Leguminosas grano.....	335	1,33
Tubérculos para consumo humano.....	40	0,16
Cultivos industriales.....	16	0,06
Cultivos forrajeros.....	68	0,27
Hortalizas.....	180	0,71
Flores.....	-	-
Cítricos.....	-	-
Frutales no cítricos.....	3.103	12,30
Viñedos.....	14.010	55,53
Olivar.....	3.982	15,78
Otros cultivos leñosos.....	-	-

(*) *Datos provisionales.*

Fuente: Consejería de Agricultura y Agua. D. G. de Industrias y Asociacionismo Agrario.

A.4.3. SUPERFICIE DEDICADA AL CULTIVO DE INVERNADEROS, CULTIVOS ACOLCHADOS Y RIEGO LOCALIZADO (*). 2004

	YECLA	R. MURCIA
Invernaderos.....	-	6.519
Cultivos acolchados.....	21	11.054
Riego localizado.....	7.419	108.192

(*) *Datos provisionales.*

Fuente: Consejería de Agricultura y Agua. D. G. de Industrias y Asociacionismo Agrario.

A.4.4. NÚMERO DE UNIDADES GANADERAS POR ESPECIE. CENSO 1999

	YECLA	R. MURCIA
Bovinos.....	965	34.300
Ovinos.....	951	57.216
Caprinos.....	491	13.544
Porcinos.....	82	403.659
Aves.....	22	31.328
Otras.....	75	1.593
TOTAL.....	2.585	541.641

Fuente: INE. *Censo Agrario de España.*

A.5. INDUSTRIA

A.5.1. INVERSIÓN INDUSTRIAL POR SECTORES. 2000-2004

Miles de euros

	YECLA					R. MURCIA
	2000	2001	2002	2003	2004	2004
Industrias extractivas.....	-	-	-	-	-	-
Industria de la alimentación, bebidas y tabaco	123,4	4.005,1	-	-	5.882,4	92.778,65
Industria química.....	-	-	-	-	-	81.105,73
Industrias transformadoras de metales y construcción de maquinaria	208,5	281,7	6,0	1.178,4	300,5	42.840,84
Resto de manufactureras.....	9.501,5	14.758,9	10.470,8	9.630,2	11.113,7	53.506,94
Producción y distribución de energía eléctrica, gas y agua	-	-	-	-	-	75.391,98
Construcción	89,9	809,4	251,8	444,4	234,0	46.724,54
Comercio y reparaciones	108,2	281,1	67,8	717,2	89,3	13.375,05
Otros	588,2	119,5	-	-	-	31.928,11
TOTAL	10.619,7	20.255,7	10.796,4	11.970,2	17.620,0	437.651,86

Fuente: Consejería de Industria y Medio Ambiente. Dirección General de Industria, Energía y Minas.

A.5.2. INVERSIÓN INDUSTRIAL POR TIPO. 2000-2004

Miles de euros

	YECLA			REGIÓN DE MURCIA		
	Total	Nueva industria	Ampliación	Total	Nueva industria	Ampliación
2000	10.619,69	6.482,82	4.136,87	214.632,60	121.449,24	93.183,35
2001	20.255,70	10.789,60	9.466,10	248.870,60	116.140,81	132.729,79
2002	10.796,45	8.661,53	2.134,92	295.952,59	177.500,89	118.451,70
2003	11.970,24	6.728,30	5.241,94	302.337,97	171.880,59	130.457,37
2004	17.619,96	9.466,27	8.153,70	437.651,86	144.593,27	293.058,59

Fuente: Consejería de Industria y Medio Ambiente. Dirección General de Industria, Energía y Minas.

A.6. CONSTRUCCIÓN Y VIVIENDA

A.6.1. VIVIENDAS VISADAS Y TERMINADAS. 2001-2005

	YECLA					R. MURCIA
	2001	2002	2003	2004	2005	2005
VIVIENDAS VISADAS	264	290	608	503	633	36.304
Protegidas.....	86	98	147	99	34	1.314
Libres.....	178	192	461	404	599	34.990
VIVIENDAS TERMINADAS.....	350	336	302	330	344	23.971
Protegidas.....	182	132	77	49	114	1.469
Libres.....	168	204	225	281	230	22.502

Fuente: Consejería de Obras Públicas, Vivienda y Transportes. Dirección General de Vivienda, Arquitectura y Urbanismo. Colegio de Arquitectos.

G.6. Evolución de las viviendas terminadas. 1997-2005

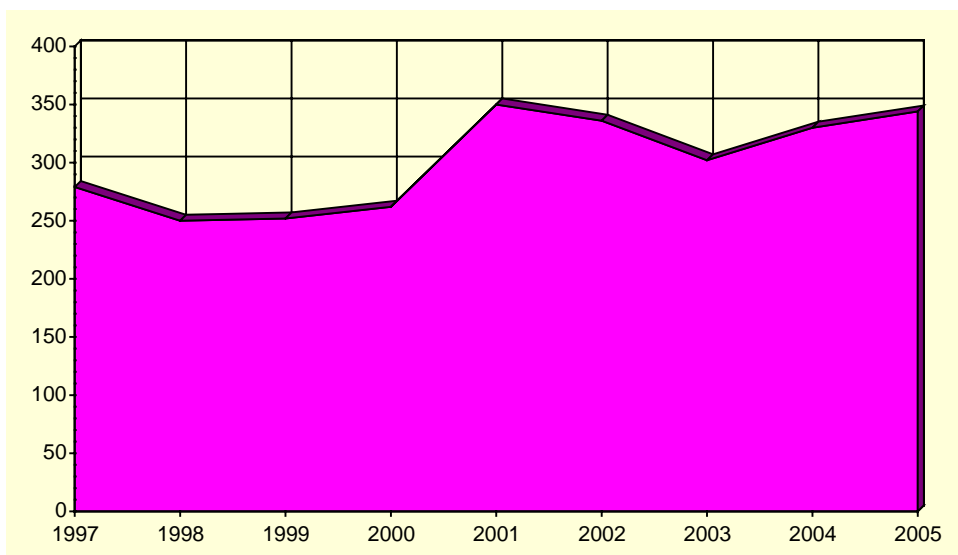

Fuente: Consejería de Obras Públicas, Vivienda y Transportes. Dirección General de Vivienda, Arquitectura y Urbanismo. Colegio de Arquitectos.

A.6. CONSTRUCCIÓN Y VIVIENDA

A.6.2. VIVIENDAS POR CLASE. 2001

	YECLA	R. MURCIA
VIVIENDAS FAMILIARES.....	12.592	592.613
Viviendas principales	10.017	378.252
Viviendas no principales	2.575	214.361
Viviendas secundarias.....	250	111.431
Viviendas vacías.....	2.224	95.589
Otro tipo de viviendas.....	101	7.341
VIVIENDAS COLECTIVAS	5	200
TOTAL VIVIENDAS	12.597	592.813

Fuente: INE. Censos de Población y Vivienda.

A.6.3. VIVIENDAS POR SUPERFICIE ÚTIL. 2001

	YECLA	R. MURCIA
Hasta 30 m2.....	0,1	0,2
De 31 a 45 m2.....	0,6	1,2
De 46 a 60 m2.....	1,7	4,1
De 61 a 75 m2.....	4,0	8,1
De 76 a 90 m2.....	40,3	40,0
De 91 a 105 m2.....	22,6	21,7
De 106 a 120 m2.....	15,5	12,2
De 121 a 150 m2.....	9,3	7,4
De 151 a 180 m2.....	3,1	2,6
Más de 180 m2	3,0	2,5

Fuente: INE. Censos de Población y Vivienda.

A.7. EMPRESAS Y ESTABLECIMIENTOS

A.7.1. NÚMERO DE EMPRESAS CON ESTABLECIMIENTOS EN LA REGIÓN DE MURCIA POR ACTIVIDAD PRINCIPAL Y NIVEL DE EMPLEO. 2004

	TOTAL	Menos de 2 ocup.	De 2 a 4 ocup.	De 5 a 9 ocup.	De 10 a 19 ocup.	De 20 a 49 ocup.	De 50 a 99 ocup.	De 100 a 499 ocup.	De 500 o más
YECLA	2.406	1.174	683	272	154	105	18	-	-
A. Agricultura, ganadería, caza y silvicultura	14	10	3	1	-	-	-	-	-
B. Pesca	-	-	-	-	-	-	-	-	-
C. Industrias extractivas	-	-	-	-	-	-	-	-	-
D. Industria manufacturera	736	191	199	146	98	87	15	-	-
E. Producción y distribución de energía eléctrica, gas y agua	6	5	1	-	-	-	-	-	-
F. Construcción	238	115	74	36	9	2	2	-	-
G. Comercio; reparación de vehículos motor, motocicletas y ciclomotores y artículos personales	657	388	185	44	31	9	-	-	-
H. Hostelería	169	97	60	9	3	-	-	-	-
I. Transporte, almacenamiento y comunicaciones	95	52	23	10	5	5	-	-	-
J. Intermediación financiera	28	18	8	2	-	-	-	-	-
K. Actividades inmobiliarias y de alquiler, servicios empresariales	277	196	67	9	5	-	-	-	-
L. Administración pública, defensa y seguridad social obligatoria	1	-	-	-	-	-	1	-	-
M. Educación	25	10	8	4	1	2	-	-	-
N. Actividades sanitarias y veterinarias, servicios sociales	41	23	12	5	1	-	-	-	-
O. Otras actividades sociales y de servicios prestados a la comunidad; servicios personales	119	69	43	6	1	-	-	-	-
P. Hogares que emplean personal doméstico	-	-	-	-	-	-	-	-	-
REGIÓN DE MURCIA	92.021	51.903	25.999	7.899	3.580	1.916	703	-	21
A. Agricultura, ganadería, caza y silvicultura	1.776	1.410	286	51	17	8	4	-	-
B. Pesca	166	56	58	28	20	3	1	-	-
C. Industrias extractivas	92	43	10	16	10	12	1	-	-
D. Industria manufacturera	7.943	2.852	2.417	1.228	746	498	196	-	6
E. Producción y distribución de energía eléctrica, gas y agua	262	169	64	18	3	3	5	-	-
F. Construcción	12.922	5.486	4.101	1.866	916	447	106	-	-
G. Comercio; reparación de vehículos motor, motocicletas y ciclomotores y artículos personales	26.854	15.376	8.055	1.997	873	399	153	-	1
H. Hostelería	7.430	3.399	2.911	804	227	69	19	-	1
I. Transporte, almacenamiento y comunicaciones	6.350	3.715	1.818	473	207	104	32	-	1
J. Intermediación financiera	1.100	753	294	38	7	5	2	-	1
K. Actividades inmobiliarias y de alquiler, servicios empresariales	17.559	13.137	3.135	750	325	156	54	-	2
L. Administración pública, defensa y seguridad social obligatoria	108	6	9	9	11	14	54	-	5
M. Educación	1.358	639	401	153	53	83	28	-	1
N. Actividades sanitarias y veterinarias, servicios sociales	3.004	1.918	778	174	59	46	27	-	2
O. Otras actividades sociales y de servicios prestados a la comunidad; servicios personales	5.085	2.937	1.657	294	106	69	21	-	1
P. Hogares que emplean personal doméstico	12	7	5	-	-	-	-	-	-

Nota: No se incluyen las explotaciones agrarias en exclusividad y la sección B (Pesca). De la sección L (Administración Pública) solo se recogen los centros directivos de los que depende el personal ocupado. De las secciones M (educación) y N (sanidad), solo se presenta la actividad generada por la educación y sanidad privada.

Fuente: CREM. Directorio de Actividades Económicas.

A.7. EMPRESAS Y ESTABLECIMIENTOS

A.7.2. NÚMERO DE ESTABLECIMIENTOS Y EMPLEO POR ACTIVIDAD PRINCIPAL DEL ESTABLECIMIENTO. 2004 (Continúa)

	YECLA		REGIÓN DE MURCIA	
	Nº de esta- blecimientos	Empleo	Nº de esta- blecimientos	Empleo
A. Agricultura, ganadería, caza y silvicultura.....	15	24	1.843	3.667
01. Agricultura, ganadería, caza y actividades de los servicios relacionados con las mismas.....	15	24	1.824	3.615
02. Silvicultura, explotación forestal y actividades de los servicios relacionados con las mismas.....	-	-	19	52
B. Pesca.....	-	-	170	819
05. Pesca, acuicultura y actividades de los servicios relacionados con las mismas.....	-	-	170	819
C. Industrias extractivas.....	6	76	149	1.172
10. Extracción y aglomeración de antracita, hulla, lignito y turba.....	-	-	-	-
11. Extracción crudos de petróleo y gas natural; actividades de los servicios relacionados con las explotaciones petrolíferas y de gas, excepto actividades de prospección.....	-	-	-	-
12. Extracción de minerales de uranio y torio.....	-	-	-	-
13. Extracción de minerales metálicos.....	-	-	2	9
14. Extracción de minerales no metálicos ni energéticos.....	6	76	147	1.163
D. Industria manufacturera.....	761	7.194	8.614	72.451
15. Industria de productos alimenticios y bebidas.....	28	123	1.498	19.282
16. Industria del tabaco.....	-	-	-	-
17. Industria textil.....	28	125	286	1.406
18. Industria de la confección y de la peletería.....	6	13	361	1.849
19. Preparación, curtido y acabado del cuero; fabricación de artículos de marroquinería y viaje; artículos de guarnicionería, talabartería y zapatería.....	41	185	288	2.024
20. Industria de la madera y del corcho, excepto muebles; cestería y espartería.....	44	233	542	2.851
21. Industria del papel.....	3	21	87	964
22. Edición, artes gráficas y reproducción de soportes grabados.....	18	86	503	2.486
23. Coquerías, refino de petróleo y tratamiento de combustibles nucleares.....	-	-	3	569
24. Industria química.....	6	34	332	4.218
25. Fabricación de productos de caucho y materias plásticas.....	20	192	248	2.880
26. Fabricación de otros productos minerales no metálicos.....	20	225	641	6.003
27. Metalurgia.....	2	6	48	802
28. Fabricación de productos metálicos, excepto maquinaria y equipo.....	36	195	1.456	10.141
29. Industria de la construcción de maquinaria y equipo mecánico.....	16	80	549	3.472
30. Fabricación de máquinas de oficina y equipos de oficina y equipos informáticos.....	-	-	23	149
31. Fabricación de maquinaria y material eléctrico.....	2	10	86	513
32. Fabricación de material electrónico; fabricación de equipo y aparatos de radio, televisión y comunicaciones.....	-	-	12	48
33. Fabricación de equipo e instrumentos médico-quirúrgicos, de precisión, óptica y relojería.....	4	6	170	564
34. Fabricación de vehículos de motor, remolques y semirremolques.....	1	5	80	592
35. Fabricación de otro material de transporte.....	1	21	68	2.056
36. Fabricación de muebles; otras industrias manufactureras.....	485	5.634	1.326	9.530
37. Reciclaje.....	-	-	7	52
E. Producción y distribución de energía eléctrica, gas y agua.....	8	19	309	2.423
40. Producción y distribución de energía eléctrica, gas, vapor y agua caliente.....	1	1	114	825
41. Captación, depuración y distribución de agua.....	7	18	195	1.598
F. Construcción.....	264	1.035	13.596	64.175
45. Construcción.....	264	1.035	13.596	64.175

A.7. EMPRESAS Y ESTABLECIMIENTOS

A.7.2. NÚMERO DE ESTABLECIMIENTOS Y EMPLEO POR ACTIVIDAD PRINCIPAL DEL ESTABLECIMIENTO. 2004 (Conclusión)

	YECLA		REGIÓN DE MURCIA	
	Nº de esta- blecimientos	Empleo	Nº de esta- blecimientos	Empleo
G. Comercio; reparación de vehículos motor, motocicletas y ciclomotores y artículos personales.....	839	2.277	31.764	104.208
50. Venta, mantenimiento y reparación de vehículos de motor, motocicletas y ciclomotores; venta al por menor de vehículos de motor.....	72	237	3.174	11.086
51. Comercio al por mayor e intermediarios del comercio, excepto de vehículos de motor y motocicletas.....	241	791	7.806	40.711
52. Comercio al por menor, excepto comercio de vehículos de motor, motocicletas y ciclomotores; reparación de efectos personales y enseres domésticos	526	1.249	20.784	52.411
H. Hostelería.....	193	366	8.601	25.489
55. Hostelería.....	193	366	8.601	25.489
I. Transporte, almacenamiento y comunicaciones.....	98	403	6.774	22.961
60. Transporte terrestre; transporte por tuberías.....	76	329	5.842	17.278
61. Transporte marítimo, de cabotaje y por vías de navegación interiores.....	-	-	10	32
62. Transporte aéreo espacial	-	-	3	35
63. Actividades anexas a los transportes; actividades de agencias de viajes.....	13	44	705	3.842
64. Correos y telecomunicaciones	9	30	214	1.774
J. Intermediación financiera.....	56	169	2.440	8.628
65. Intermediación financiera, excepto seguros y planes de pensiones	23	106	1.158	5.888
66. Seguros y planes de pensiones, excepto seguridad social obligatoria	1	4	132	880
67. Actividades auxiliares a la intermediación financiera.....	32	59	1.150	1.860
K. Actividades inmobiliarias y de alquiler, servicios empresariales....	315	620	19.023	49.763
70. Actividades inmobiliarias.....	112	188	6.462	11.099
71. Alquiler de maquinaria y equipo sin operario, de efectos personales y enseres domésticos	11	19	1.044	2.580
72. Actividades informáticas	11	18	602	1.579
73. Investigación y desarrollo.....	8	10	437	883
74. Otras actividades empresariales.....	173	385	10.478	33.622
L. Administración pública, defensa y seguridad social obligatoria.....	1	283	118	24.817
75. Administración pública, defensa y seguridad social obligatoria	1	283	118	24.817
M. Educación	30	170	1.659	11.198
80. Educación	30	170	1.659	11.198
N. Actividades sanitarias y veterinarias, servicios sociales.....	56	582	3.266	28.535
85. Actividades sanitarias y veterinarias, servicio social	56	582	3.266	28.535
O. Otras actividades sociales y de servicios prestados a la comunidad; servicios personales	137	231	5.800	18.284
90. Actividades de saneamiento público.....	3	5	142	2.749
91. Actividades asociativas.....	9	11	318	1.492
92. Actividades recreativas, culturales y deportivas	35	58	1.922	6.655
93. Actividades diversas de servicios personales.....	90	157	3.418	7.388
P. Hogares que emplean personal doméstico.....	-	-	12	21
95. Hogares que emplean personal domestico	-	-	12	21
TOTAL	2.779	13.449	104.138	438.611

Nota: No se incluyen las explotaciones agrarias en exclusividad y la sección B (Pesca). De la sección L (Administración Pública) solo se recogen los centros directivos de los que depende el personal ocupado. De las secciones M (educación) y N (sanidad), solo se presenta la actividad generada por la educación y sanidad privada.

Fuente: CREM. Directorio de Actividades Económicas.

A.8. TURISMO

A.8.1. EQUIPAMIENTO TURÍSTICO. 2005

	YECLA		REGIÓN DE MURCIA	
	Estableci- mientos	Plazas	Estableci- mientos	Plazas
HOTELES	2	105	146	15.833
5 estrellas	-	-	1	365
4 estrellas	-	-	31	7.186
3 estrellas	-	-	42	5.080
2 estrellas	-	-	43	2.126
1 estrella	2	105	29	1.076
CASAS RURALES	1	12	434	2.753
RESTAURANTES	26	3.770	1.712	175.721
Primera	-	-	1	50
Segunda	-	-	12	4.994
Tercera	8	2.334	302	44.995
Cuarta	18	1.436	1.397	125.682
CAFETERÍAS.....	5	292	283	15.756
Primera	-	-	7	977
Segunda	5	292	276	14.779

Fuente: Consejería de Turismo, Comercio y Consumo. Dirección General de Infraestructuras de Turismo.

A.9. TRANSPORTES Y COMUNICACIONES

A.9.1. PARQUE DE VEHÍCULOS POR TIPO. 2003

	YECLA	R. MURCIA
Turismos	13.583	551.825
Motocicletas	1.217	47.612
Furgonetas y camiones	4.397	130.540
Autobuses	13	1.630
Tractores industriales	84	10.030
Otros vehículos	436	20.162
TOTAL	19.730	761.799
Vehículos por 1000 habitantes	608	600

Fuente: Ministerio del Interior. D.G. de Tráfico. Jefatura Provincial de Murcia.

G.7. Número de vehículos por 1000 habitantes. 1995-2003

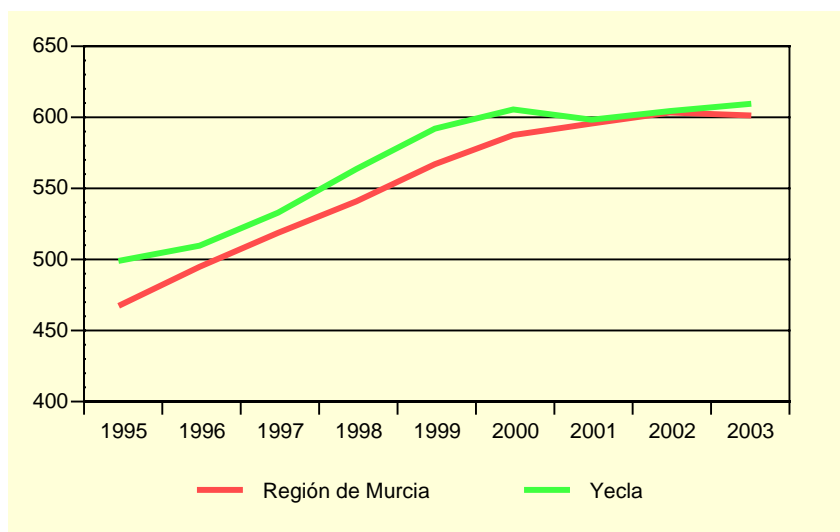

Fuente: Ministerio del Interior. D.G. de Tráfico. Jefatura Provincial de Murcia.

A.9.2. CORRESPONDENCIA NACIDA Y DISTRIBUIDA. 2001-2004

Miles

	YECLA				R. MURCIA
	2001	2002	2003	2004	2004
CORRESPONDENCIA NACIDA	1.097,8	1.105,5	1.257,2	1.243,1	55.445,5
Local	190,7	140,6	179,6	135,5	13.489,6
Otros destinos	907,1	964,9	1.077,6	1.107,6	41.955,9
Ordinaria	1.033,0	1.042,4	1.188,8	1.179,6	51.458,8
Local	179,4	122,7	161,9	118,6	12.308,7
Otros destinos	853,6	919,7	1.026,9	1.060,9	39.150,1
Certificada	64,8	63,1	68,4	63,5	3.986,7
Local	11,3	17,9	17,7	16,8	1.180,9
Otros destinos	53,5	45,2	50,7	46,7	2.805,8
CORRESPONDENCIA DISTRIBUIDA ...	2.941,4	3.064,2	3.267,0	3.350,3	163.598,4
Domicilio	2.181,4	2.192,2	2.249,1	2.266,7	138.304,0
Oficina	760,0	872,0	1.018,0	1.083,6	24.947,6
Ruta directa	-	-	-	-	346,8

Fuente: Organismo Autónomo de Correos y Telégrafos. Jefatura Provincial de Murcia.

A.9. TRANSPORTES Y COMUNICACIONES

A.9.3. GIROS RECIBIDOS Y EXPEDIDOS. 2001-2004

	YECLA				R. MURCIA
	2001	2002	2003	2004	2004
GIROS EXPEDIDOS.....	19.754	18.080	12.983	9.850	263.979
Giros nacionales	19.475	17.767	12.763	9.728	256.651
Giros ordinarios	18.970	17.297	12.427	9.565	239.999
Giros urgentes	505	470	336	163	16.652
Giros internacionales	279	313	220	122	7.328
GIROS RECIBIDOS.....	8.401	7.306	5.111	2.989	79.596
Giros nacionales	8.257	7.078	4.994	2.953	76.571
Giros ordinarios	7.705	6.740	4.684	2.742	64.857
Giros urgentes	552	338	310	211	11.714
Giros internacionales	144	228	117	36	3.025

Nota: Los datos del año 2004 corresponden sólo a los meses de enero a junio de ese ejercicio.

Fuente: Organismo Autónomo de Correos y Telégrafos. Jefatura Provincial de Murcia.

G.8. Evolución del tráfico telegráfico. 1998-2004

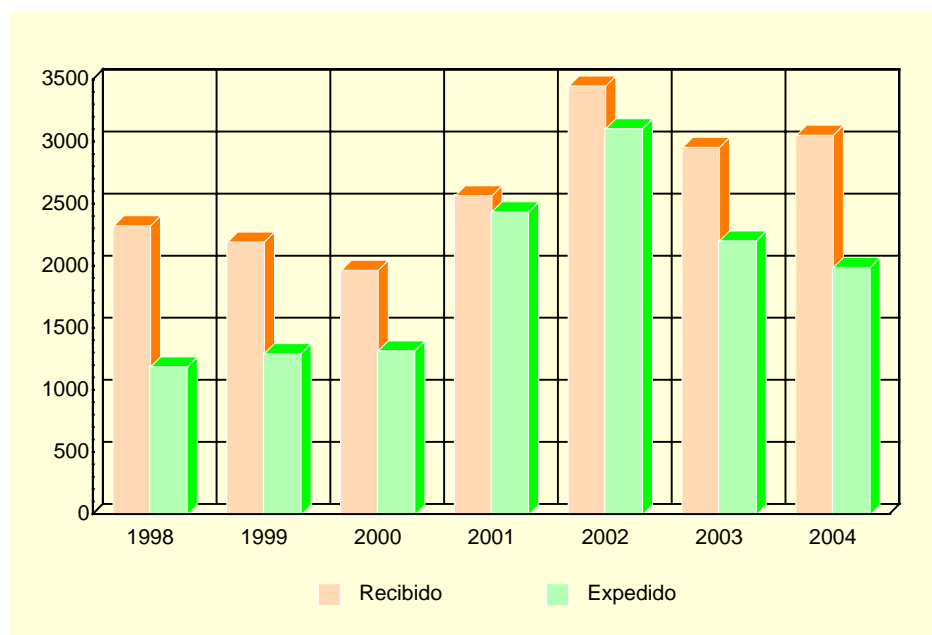

Fuente: Organismo Autónomo de Correos y Telégrafos. Jefatura Provincial de Murcia.

A.10. SANIDAD Y SERVICIOS SOCIALES

A.10.1. NÚMERO DE FARMACIAS. 2001-2004

	YECLA	REGIÓN DE MURCIA
2001.....	10	543
2002.....	10	538
2003.....	11	539
2004.....	11	544

Fuente: Consejería de Sanidad. Dirección General de Planificación, Financiación Sanitaria y Política Farmacéutica.

A.10.2. VACUNACIONES. 2001-2004

	YECLA				REGIÓN DE MURCIA			
	2001	2002	2003	2004	2001	2002	2003	2004
Difteria Tétanos Tosferina.....	4	-	-	-	175	-	-	-
Difterina-Tétanos.....	10	-	-	-	2.886	-	-	-
Polio.....	1.812	1.991	2.017	309	64.686	71.718	77.673	12.105
Triple vírica.....	824	1.085	936	815	32.943	36.856	37.761	29.764
Hepatitis B.....	438	630	1.571	2.156	26.317	21.329	42.630	74.294
Tétanos adultos.....	119	-	-	-	8.664	-	-	-
Hemofilus influenza, tipo b.....	5	-	-	-	169	-	-	-
Tétanos, Difteria adultos.....	968	981	689	355	47.722	47.576	52.132	16.555
Difteria, Tétanos y Tosferina, Hemofilus influenza, tipo b, Hepatitis B.....	1.156	1.211	1.231	226	40.350	44.269	47.336	8.241
Difteria, Tétanos y Tosferina acelular, Hemofilus influenza, tipo b.....	342	442	421	87	12.855	14.719	15.490	3.058
Difteria, Tétanos, Tosferina acelular.....	297	343	360	357	8.164	12.291	14.473	12.582
Meningitis C.....	1.438	1.284	1.215	4.605	52.891	46.071	47.472	167.630

Fuente: Consejería de Sanidad. Dirección General de Salud Pública.

A.10. SANIDAD Y SERVICIOS SOCIALES

A.10.3. ENFERMEDADES DE DECLARACIÓN OBLIGATORIA. CASOS. 2004

	YECLA	R. MURCIA
Brucelosis.....	-	13
Carbunco.....	-	1
Disentería bacilar	-	6
Enfermedad meningocócica.....	1	31
Fiebre exantemática mediterránea.....	1	5
Fiebres tifoidea y paratifoidea	-	6
Gripe	1.102	26.449
Hepatitis A.....	-	25
Hepatitis B.....	-	24
Otras hepatitis víricas.....	-	15
Infección gonocócica.....	-	17
Legionelosis	1	17
Leishmaniasis	-	2
Meningitis tuberculosa.....	-	3
Otras meningitis	-	102
Otras tuberculosis	-	31
Paludismo	-	5
Parotiditis	-	51
Rubéola.....	-	9
Sarampión.....	-	2
Sífilis	-	38
Tosferina	-	12
Toxiinfección alimentaria.....	-	362
Tuberculosis respiratoria.....	1	175
Varicela	267	16.384

Fuente: Consejería de Sanidad. Dirección General de Salud Pública.

A.10. SANIDAD Y SERVICIOS SOCIALES

A.10.4. DEFUNCIONES SEGÚN GRANDES GRUPOS DE CAUSA DE MUERTE. 2004

	YECLA				R. MURCIA
	Hombres	Mujeres	Total	%	%
I. Ciertas enfermedades infecciosas y parasitarias	-	1	1	0,44	1,70
II. Neoplasias.....	25	27	52	22,81	25,91
III. Enferm. de la sangre y de los órganos hematopoyéticos, y ciertos trastornos que afectan el mecanismo de la inmunidad	-	-	-	-	0,13
IV. Enfermedades endocrinas, nutricionales y metabólicas	3	6	9	3,95	3,16
V. Trastornos mentales y del comportamiento.....	-	2	2	0,88	2,30
VI. Enfermedades del sistema nervioso	3	4	7	3,07	3,15
VII. Enfermedades del ojo y sus anexos.....	-	-	-	-	-
VIII. Enfermedad del oído y de la apófisis mastoides	-	-	-	-	-
IX. Enfermedades del sistema circulatorio	31	45	76	33,33	34,05
X. Enfermedades del sistema respiratorio	20	11	31	13,60	11,65
XI. Enfermedades del sistema digestivo.....	10	6	16	7,02	5,39
XII. Enfermedades de la piel y del tejido subcutáneo	-	-	-	-	0,20
XIII. Enferm. del sistema osteo muscular y del tejido conjuntivo	2	5	7	3,07	0,75
XIV. Enfermedades del sistema genitourinario	3	6	9	3,95	3,10
XV. Embarazo, parto y puerperio.....	-	-	-	-	-
XVI. Ciertas afecciones originadas en el período perinatal	-	1	1	0,44	0,48
XVII. Malformaciones congénitas, deformidades y anomalías cromosómicas	-	1	1	0,44	0,41
XVIII. Síntomas, signos y hallazgos anormales clínicos y de laboratorio, no clasificados en otra parte.....	2	2	4	1,75	1,91
XX. Causas externas	8	4	12	5,26	5,72
TOTAL	107	121	228	100,00	100,00

Fuente: CREM y Servicio de Epidemiología. *Mortalidad por Causas*.

G.9 . Distribución de las defunciones según la causa de muerte. 2004

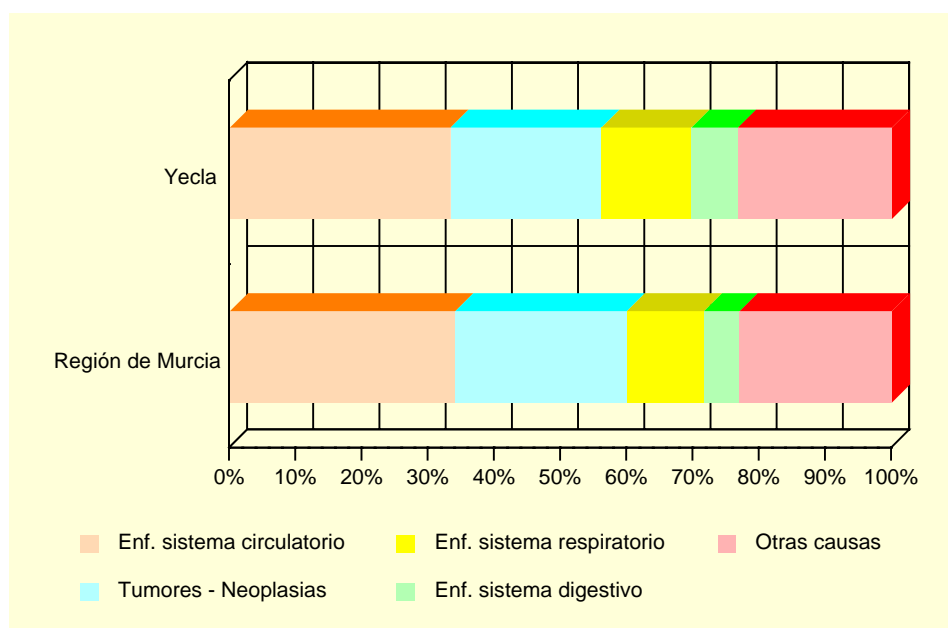

Fuente: CREM y Servicio de Epidemiología. *Mortalidad por Causas*.

A.10. SANIDAD Y SERVICIOS SOCIALES

A.10.5. RECURSOS SOCIALES. 2004 (Continúa)

	YECLA	REGIÓN DE MURCIA
ATENCIÓN PRIMARIA		
Centro de Servicios Sociales.....	1	30
Centro Social Polivalente	2	115
Otros Servicios no comprendidos en apartados de este sector	1	20
INFANCIA		
Institución Colaboradora de Integración Familiar	1	9
Servicio de Apoyo a la Infancia	1	103
ENTIDADES COLABORADORAS EN ADOPCIÓN INTERNACIONAL		
Adopción Internacional Bolivia	1	3
JUVENTUD		
Servicio de Apoyo a la Juventud	1	64
PERSONAS CON DISCAPACIDAD		
Centro Ocupacional para Personas con Discapacidad	1	29
Centro de Atención a Personas con Discapacidad	3	70
Servicio de Atención a Personas con Discapacidad	3	135
ENFERMOS MENTALES CRÓNICOS		
Centro Ocupacional para Enfermos Mentales Crónicos.....	1	2
Centro de Atención para Enfermos Mentales Crónicos.....	1	1
Servicio de Atención a Enfermos Mentales Crónicos.....	1	31
Servicio de Apoyo Familiar para Enfermos Mentales Crónicos.....	1	4
PERSONAS CON ENFERMEDADES CRÓNICAS Y/O DEGENERATIVAS		
Centro de Estancias Diurnas.....	1	3
Centro de Atención.....	1	6
Servicio de Atención.....	1	11
Servicio de Apoyo Familiar.....	1	6
PERSONAS MAYORES		
Residencia para Personas Mayores.....	1	34
Centro de Estancias Diurnas para Personas Mayores	2	29
Centro de Atención a Personas Mayores	2	256
Servicio de Atención a Personas Mayores	3	150
Servicio de Ayuda a Domicilio para Personas Mayores	1	8
Programa de Teleasistencia para Personas Mayores	1	14
MUJERES		
Centro de Mujer en General.....	1	137
Servicio de Mujer en General.....	1	89
DROGODEPENDENCIAS		
Comunidad Terapéutica para Drogodependientes	1	3
Centro de Atención a Drogodependientes.....	1	12
Servicio de Atención a Drogodependientes.....	1	45
RECLUSOS Y EXRECLUSOS		
Servicio de Atención a Reclusos y Exreclusos.....	1	43
ESPAÑOLES RETORNADOS		
Servicio de Atención a Españoles Retornados.....	1	32
MINORÍAS ÉTNICAS		
Servicio de Atención a Minorías Étnicas	1	59

A.10. SANIDAD Y SERVICIOS SOCIALES

A.10.5. RECURSOS SOCIALES. 2004 (Conclusión)

	YECLA	REGIÓN DE MURCIA
PERSONAS EN SITUACIÓN DE EMERGENCIA, RIESGO O EXCLUSIÓN SOCIAL		
Centro de Atención a Personas en situación de Emergencia, Riesgo o Exclusión social.....	1	10
Servicio de Atención a Personas en situación de Emergencia, Riesgo o Exclusión social.....	2	71
INMIGRANTES		
Servicio de Atención a Inmigrantes	3	90
Servicio de Información y Asesoramiento a Inmigrantes.....	1	6
FAMILIAS		
Servicio de Atención a Familias	1	46
VOLUNTARIADO		
Servicio de Voluntariado de Atención Primaria	2	60
Servicio de Voluntariado Personas con Discapacidad	2	46

Fuente: Consejería de Trabajo y Política Social. Secretaría Autonómica de Acción Social.

A.11. EDUCACIÓN Y CULTURA

A.11.1. NÚMERO DE UNIDADES Y ALUMNOS MATRICULADOS EN EDUCACIÓN INFANTIL, PRIMARIA Y EDUCACIÓN ESPECIAL. CURSO 04/05 (*)

	YECLA			R. MURCIA
	Centros Públicos	Centros Privados	TOTAL	TOTAL
INFANTIL Y PRIMARIA				
Unidades	144	25	169	6.293
Alumnos matriculados (1).....	3.468	632	4.100	140.746
Infantil.....	1.382	289	1.671	50.264
Educación primaria.....	2.086	343	2.429	90.482
Alumnos con necesidades educativas especiales (infantil y primaria)	100	14	114	4.519
EDUCACIÓN ESPECIAL				
Centros específicos.....	-	1	1	26
Unidades.....	-	6	6	155
Alumnos matriculados	-	33	33	873

(1) El total de alumnos matriculados es la suma de las categorías Infantil y Educación primaria.

(*) Datos provisionales.

Fuente: Consejería de Educación y Cultura. Secretaría General.

A.11.2. NÚMERO DE ALUMNOS MATRICULADOS EN ENSEÑANZA SECUNDARIA OBLIGATORIA, BACHILLERATO Y CICLOS FORMATIVOS. CURSO 04/05 (*)

	YECLA			R. MURCIA
	Centros Públicos	Centros Privados	TOTAL	TOTAL
ESO Y BACHILLERATO				
ESO	1.927	182	2.109	82.226
ESO	1.493	182	1.675	64.397
Primer ciclo de la ESO	745	126	871	33.935
Segundo ciclo de la ESO	748	56	804	30.462
Bachillerato LOGSE	434	-	434	17.829
CICLOS FORMATIVOS				
Ciclos formativos Nivel II	193	-	193	12.588
Ciclos formativos Nivel II	140	-	140	6.521
Ciclos formativos Nivel III.....	53	-	53	6.067

(*) Datos provisionales.

Fuente: Consejería de Educación y Cultura. Secretaría General.

A.11. EDUCACIÓN Y CULTURA

G.10. Evolución de los alumnos matriculados en enseñanzas infantil y primaria y enseñanzas medias. Curso 00/01 – Curso 04/05

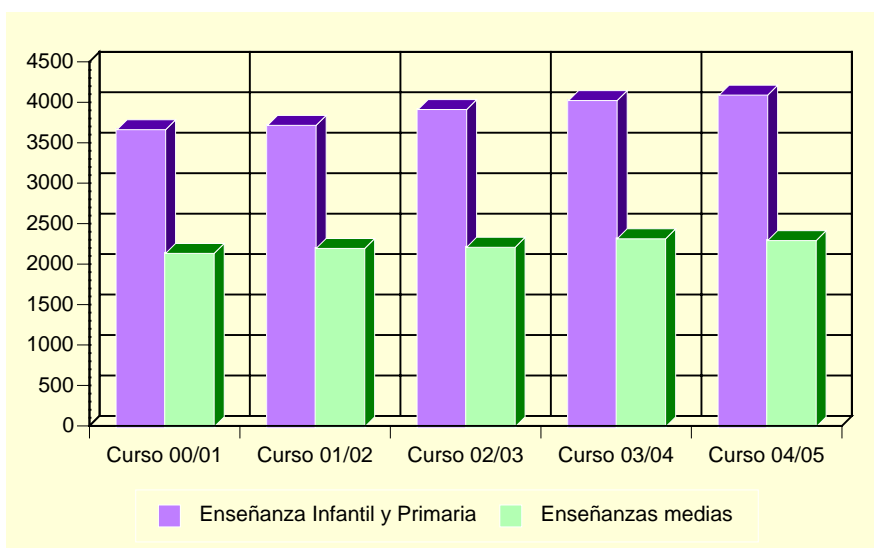

Fuente: Consejería de Educación y Cultura. Secretaría General.

A.11.3. POBLACIÓN EN VIVIENDAS FAMILIARES DE 16 Y MÁS AÑOS POR NIVEL DE FORMACIÓN (%). 2001

	YECLA	REGIÓN DE MURCIA
TOTAL	24.687	970.449
Analfabetos	3,18	3,22
Sin estudios.....	17,56	15,84
Primer grado	22,35	21,67
Segundo grado: ESO, EGB, Bachillerato Elemental	32,84	29,46
Segundo grado: Bachillerato Superior.....	9,88	10,71
Segundo grado: FP Grado Medio.....	3,36	4,06
Segundo grado: FP Grado Superior.....	3,11	3,95
Tercer grado: Diplomatura	4,78	6,07
Tercer grado: Licenciatura	2,86	4,63
Tercer grado: Doctorado	0,09	0,39

Fuente: INE. Censos de Población y Viviendas. 2001

A.11. EDUCACIÓN Y CULTURA

A.11.4. TASAS DE ESCOLARIDAD SEGÚN SEXO, EDAD Y QUE LOS ESTUDIOS SEAN REGLADOS O NO (%). 2001

	YECLA		REGIÓN DE MURCIA	
	Hombres	Mujeres	Hombres	Mujeres
ENSEÑANZA REGLADA	6,39	7,64	8,91	9,62
De 16 años	63,52	81,32	75,44	84,09
De 17 años	50,00	69,89	62,39	74,38
De 18 años	41,04	53,73	49,76	62,53
De 19 años	25,83	45,02	43,05	53,42
De 20 años	26,72	32,35	34,90	46,84
De 21 años	23,88	33,96	30,54	39,43
De 22 años	16,94	21,27	26,30	31,15
De 23 años	13,46	14,57	22,75	25,80
De 24 años	8,01	11,42	18,76	21,34
De 25 a 29 años	6,37	5,57	8,47	9,51
De 30 a 39 años	2,25	1,73	2,38	2,47
De 40 ó más años	0,60	0,60	0,60	0,59
ENSEÑANZA NO REGLADA	2,63	3,50	2,34	3,03
De 16 años	0,63	3,85	2,64	2,05
De 17 años	3,43	4,55	2,90	3,70
De 18 años	2,36	6,97	3,62	5,13
De 19 años	4,58	6,49	3,84	5,55
De 20 años	4,31	7,56	3,89	5,71
De 21 años	3,11	6,79	4,09	6,10
De 22 años	4,32	4,48	4,25	6,56
De 23 años	5,81	6,62	4,10	7,40
De 24 años	3,83	8,27	4,44	6,79
De 25 a 29 años	4,62	5,27	4,02	5,98
De 30 a 39 años	2,80	5,15	2,87	4,11
De 40 ó más años	1,59	1,54	1,10	1,18

Nota: La tasa de escolaridad es el porcentaje de personas de 16 años o más que están recibiendo algún tipo de enseñanza. Los estudios no reglados son: Cursos del INEM, Escuela Taller u otros cursos para parados, cursos de formación promovidos por la empresa, otros cursos no reglados (idiomas, preparación oposiciones, etc).

Fuente: INE. Censos de Población y Viviendas. 2001

A.11.5. BIBLIOTECAS. 2004

	YECLA	REGIÓN DE MURCIA
Número de bibliotecas	3	84
Volúmenes	52.612	980.378
Audiovisuales	3.235	115.761
Usuarios	62.716	2.379.749
Préstamos	64.365	1.044.209
Socios	10.037	237.531
Actos culturales	293	3.810

Nota: Son bibliotecas municipales. En la Región de Murcia se incluye el servicio de la Biblioteca Regional.

Fuente: Consejería de Educación y Cultura. Dirección General de Archivos y Bibliotecas.

A.12. ADMINISTRACIONES PÚBLICAS Y FINANZAS

A.12.1. PRESUPUESTO DEFINITIVO DE GASTOS. 2001-2005

Euros

	2001	2002	2003	2004	2005
Gastos de personal.....	6.399.048	7.046.146	7.489.092	8.022.480	8.022.480
Gastos de bienes y servicios	4.115.340	4.377.961	5.427.163	5.975.078	5.975.078
Gastos financieros	536.103	492.829	411.100	287.100	287.100
Transferencias corrientes	1.029.322	1.022.462	1.112.650	1.201.251	1.201.251
Inversiones reales.....	2.870.319	7.190.447	3.715.438	2.757.100	2.757.100
Transferencias de capital.....	235.340	-	30.705	6.000	6.000
Activos financieros.....	72.121	72.121	72.121	90.000	90.000
Pasivos financieros	1.370.909	1.375.000	1.205.000	1.029.750	1.029.750
TOTAL GASTOS	16.628.502	21.576.963	19.463.269	19.368.759	19.368.759

Nota: No incluye Organismos Autónomos. Los presupuestos del año 2005 son prorrogados de 2004.

Fuente: Ayuntamiento de Yecla.

A.12.2. PRESUPUESTO DEFINITIVO DE INGRESOS. 2001-2005

Euros

	2001	2002	2003	2004	2005
Impuestos directos.....	5.865.686	6.236.105	6.140.500	6.463.000	6.463.000
Impuestos indirectos.....	721.215	662.000	850.000	1.000.000	1.000.000
Tasas y otros ingresos.....	2.486.591	5.526.885	3.356.700	3.713.394	3.713.394
Transferencias corrientes	4.301.063	4.617.555	5.697.418	5.873.265	5.873.265
Ingresos patrimoniales.....	290.728	326.803	362.060	387.000	387.000
Enajenación inversiones reales	36.061	-	-	100	100
Transferencias de capital.....	1.484.192	2.761.154	1.783.885	165.000	165.000
Activos financieros.....	72.121	72.121	72.121	90.000	90.000
Pasivos financieros	1.370.845	1.374.340	1.202.774	1.677.000	1.677.000
TOTAL INGRESOS	16.628.502	21.576.963	19.465.458	19.368.759	19.368.759

Nota: No incluye Organismos Autónomos. Los presupuestos del año 2005 son prorrogados de 2004.

Fuente: Ayuntamiento de Yecla.

A.12.3. OFICINAS BANCARIAS. 2004

	YECLA	REGIÓN DE MURCIA
CAJAMURCIA.....	3	234
CAM.....	3	190
OTRAS CAJAS, COOP. CRÉDITO Y OTRAS ENT.....	9	422
BANCOS.....	7	316
TOTAL	22	1.162

Fuente: Banco de España.

B. DATOS POR ENTIDADES DE POBLACIÓN

B.1. POBLACIÓN

B.1.1. POBLACIÓN, POR SEXO. 2003-2005

	2003			2004			2005		
	TOTAL	Hombres	Mujeres	TOTAL	Hombres	Mujeres	TOTAL	Hombres	Mujeres
Campo Abajo	321	176	145	371	199	172	408	218	190
Campo Arriba	717	378	339	778	410	368	836	444	392
Raspay	134	67	67	135	67	68	129	66	63
Yecla	31.296	15.881	15.415	31.704	16.066	15.638	32.180	16.304	15.876
TOTAL YECLA.....	32.468	16.502	15.966	32.988	16.742	16.246	33.553	17.032	16.521

Fuente: CREM. Padrón Municipal de Habitantes.