

# **Villanueva del Río Segura en cifras. 2005**

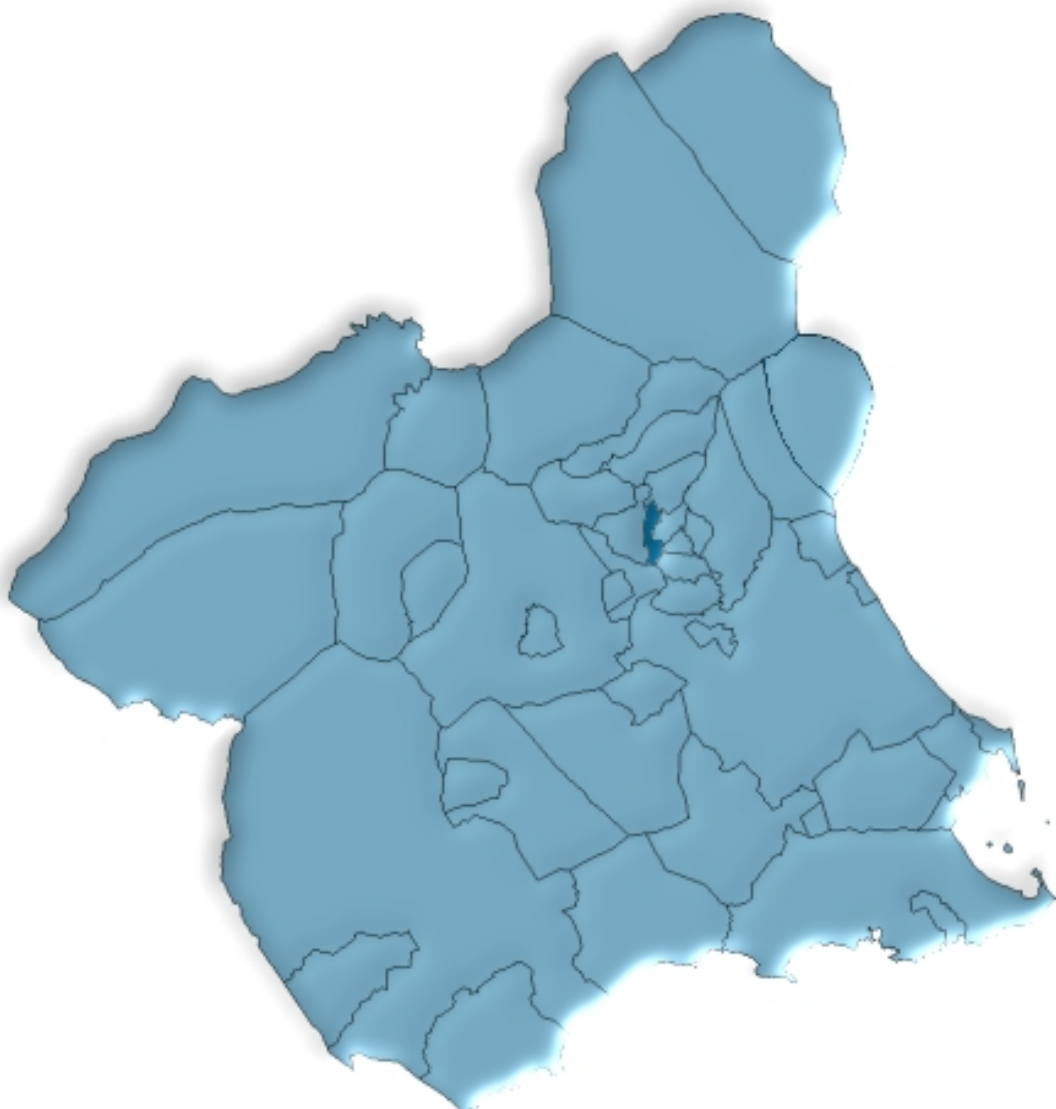

**Región de Murcia  
Consejería de Economía y Hacienda  
Dirección General de Economía y Planificación  
Centro Regional de Estadística**



# ÍNDICE GENERAL

## ÍNDICE DE TABLAS

### DATOS DEL MUNICIPIO

|  |    |
|--|----|
| A.1. TERRITORIO, CLIMATOLOGÍA Y MEDIO AMBIENTE .....   | 9  |
| A.1.1. Superficie y distancia a la capital.  |    |
| A.1.2. Incendios forestales. 2000-2004.  |    |
| A.2. DEMOGRAFÍA .....  | 10 |
| A.2.1. Población de derecho según los censos oficiales. 1900-2001.                                   |    |
| A.2.2. Población de derecho y densidad de población según la rectificación del Padrón. 2001-2005.    |    |
| A.2.3. Población según la estructura de edad. 2005.  |    |
| A.2.4. Indicadores de estructura demográfica. 2005.  |    |
| A.2.5. Movimiento natural de la población. 2000-2004.  |    |
| A.2.6. Nupcialidad, natalidad y mortalidad. 2004.  |    |
| A.2.7. Inmigrantes y emigrantes, por lugar de procedencia o destino. 2004.                           |    |
| A.2.8. Saldos migratorios totales. 2000-2004.  |    |
| A.3. MERCADO DE TRABAJO .....  | 14 |
| A.3.1. Tasas de actividad y paro por sexo y edad. 2001   |    |
| A.3.2. Paro registrado por sexo. 2005 (Mayo a Diciembre).  |    |
| A.4. AGRICULTURA, GANADERÍA Y PESCA .....  | 15 |
| A.4.1. Distribución general de la tierra. 2004.  |    |
| A.4.2. Superficie dedicada a cada grupo de cultivo. 2004.  |    |
| A.4.3. Superficie dedicada al cultivo de invernaderos, cultivos acolchados y riego localizado. 2004. |    |
| A.4.4. Número de unidades ganaderas por especie. Censo 1999.   |    |
| A.5. INDUSTRIA.....  | 17 |
| A.5.1. Inversión industrial por sectores. 2000-2004.   |    |
| A.5.2. Inversión industrial por tipo. 2000-2004.   |    |
| A.6. CONSTRUCCIÓN Y VIVIENDA .....   | 18 |
| A.6.1. Viviendas visadas y terminadas. 2001-2005.  |    |
| A.6.2. Viviendas por clase. 2001.  |    |
| A.6.3. Viviendas por superficie útil. 2001.  |    |

|  |           |
|--|-----------|
| <b>A.7. EMPRESAS Y ESTABLECIMIENTOS .....</b>  | <b>20</b> |
| A.7.1. Número de empresas con establecimientos en la Región de Murcia por actividad principal y nivel de empleo. 2004. |           |
| A.7.2. Número de establecimientos y empleo por actividad principal del establecimiento. 2004                           |           |
| <b>A.8. TURISMO .....</b>  | <b>23</b> |
| A.8.1. Equipamiento turístico. 2005.   |           |
| <b>A.9. TRANSPORTES Y COMUNICACIONES .....</b>   | <b>24</b> |
| A.9.1. Parque de vehículos por tipo. 2003.   |           |
| <b>A.10. SANIDAD Y SERVICIOS SOCIALES .....</b>  | <b>25</b> |
| A.10.1. Número de farmacias. 2001-2004.  |           |
| A.10.2. Vacunaciones. 2001-2004.   |           |
| A.10.3. Enfermedades de declaración obligatoria. Casos. 2004.  |           |
| A.10.4. Defunciones según grandes grupos de causa de muerte. 2004.   |           |
| A.10.5. Recursos sociales. 2004.   |           |
| <b>A.11. EDUCACIÓN Y CULTURA .....</b>   | <b>29</b> |
| A.11.1. Número de unidades y alumnos matriculados en educación infantil, primaria y educación especial. Curso 04/05.   |           |
| A.11.2. Población en viviendas familiares de 16 y más años por nivel de formación (%). 2001.                           |           |
| A.11.3. Tasas de escolaridad según sexo, edad y que los estudios sean reglados o no (%). 2001.                         |           |
| A.11.4. Bibliotecas. 2004.   |           |
| <b>A.12. ADMINISTRACIONES PÚBLICAS Y FINANZAS .....</b>  | <b>32</b> |
| A.12.1. Presupuesto definitivo de gastos. 2001-2005.   |           |
| A.12.2. Presupuesto definitivo de ingresos. 2001-2005.   |           |
| A.12.3. Oficinas bancarias. 2004.  |           |

## **DATOS POR ENTIDADES DE POBLACIÓN**

|                                       |           |
|---------------------------------------|-----------|
| <b>B.1. POBLACIÓN .....</b>           | <b>35</b> |
| B.1.1. Población por sexo. 2003-2005. |           |

## ÍNDICE DE GRÁFICOS

- G.1. Evolución de la población de derecho según los censos oficiales. 1900-2001
- G.2. Pirámide de población. 2005
- G.3. Movimiento natural de la población. 2004
- G.4. Tasas de actividad y de paro. 2001
- G.5. Distribución general de la tierra. 2004
- G.6. Evolución de las viviendas terminadas. 1997-2005
- G.7. Número de vehículos por 1000 habitantes. 1995-2003
- G.8. Distribución de las defunciones según la causa de muerte. 2004
- G.9. Evolución de los alumnos matriculados en enseñanzas infantil y primaria.  
Curso 00/01 – Curso 04/05

## SÍMBOLOS UTILIZADOS

- Cero o menor que 0,5
  - .. Falta de dato
  - % Tanto por ciento
- Las cifras decimales van precedidas de una coma (,)  
Los millares y millones se separan por un punto (.)  
Las casillas en blanco – Dato sin sentido
-



## **A. DATOS DEL MUNICIPIO**





## A.1. TERRITORIO, CLIMATOLOGÍA Y MEDIO AMBIENTE

### A.1.1. SUPERFICIE Y DISTANCIA A LA CAPITAL.

#### MUNICIPIO DE VILLANUEVA DEL RÍO SEGURA

|                               |                      |
|-------------------------------|----------------------|
| Extensión del municipio ..... | 13,2 Km <sup>2</sup> |
| Distancia a la capital .....  | 26,0 Km              |

Fuente: Instituto Geográfico Nacional.  
INE. Delegación Provincial de Murcia. *Reseña Estadística de Murcia. 1974.*

### A.1.2. INCENDIOS FORESTALES. 2000-2004

|            | VILLANUEVA DEL RÍO SEGURA |           | REGIÓN DE MURCIA |           |
|------------|---------------------------|-----------|------------------|-----------|
|            | Nº incendios              | Hectáreas | Nº incendios     | Hectáreas |
| 2000 ..... | 3                         | 3,01      | 180              | 141,16    |
| 2001 ..... | 5                         | 0,42      | 141              | 82,76     |
| 2002 ..... | -                         | -         | 153              | 85,17     |
| 2003 ..... | 4                         | 0,63      | 160              | 122,01    |
| 2004 ..... | 2                         | 0,45      | 113              | 437,48    |

Fuente: Consejería de Industria y Medio Ambiente. Dirección General del Medio Natural.

## A.2. DEMOGRAFÍA

### A.2.1. POBLACIÓN DE DERECHO SEGÚN LOS CENSOS OFICIALES. 1900-2001

|            | VILLANUEVA DEL RÍO SEGURA |         |       | R. MURCIA |
|------------|---------------------------|---------|-------|-----------|
|            | Hombres                   | Mujeres | Total | Total     |
| 1900 ..... | 487                       | 496     | 983   | 581.455   |
| 1910 ..... | 515                       | 572     | 1.087 | 620.926   |
| 1920 ..... | 531                       | 623     | 1.154 | 654.436   |
| 1930 ..... | 614                       | 686     | 1.300 | 651.979   |
| 1940 ..... | 740                       | 805     | 1.545 | 731.221   |
| 1950 ..... | 738                       | 809     | 1.547 | 755.850   |
| 1960 ..... | 829                       | 882     | 1.711 | 803.086   |
| 1970 ..... | 906                       | 966     | 1.872 | 832.047   |
| 1981 ..... | 857                       | 881     | 1.738 | 955.498   |
| 1991 ..... | 838                       | 825     | 1.663 | 1.045.601 |
| 2001 ..... | 776                       | 796     | 1.572 | 1.197.646 |

Fuente: INE. Censo de Población.

### G.1. Evolución de la población de derecho según los censos oficiales. 1900-2001

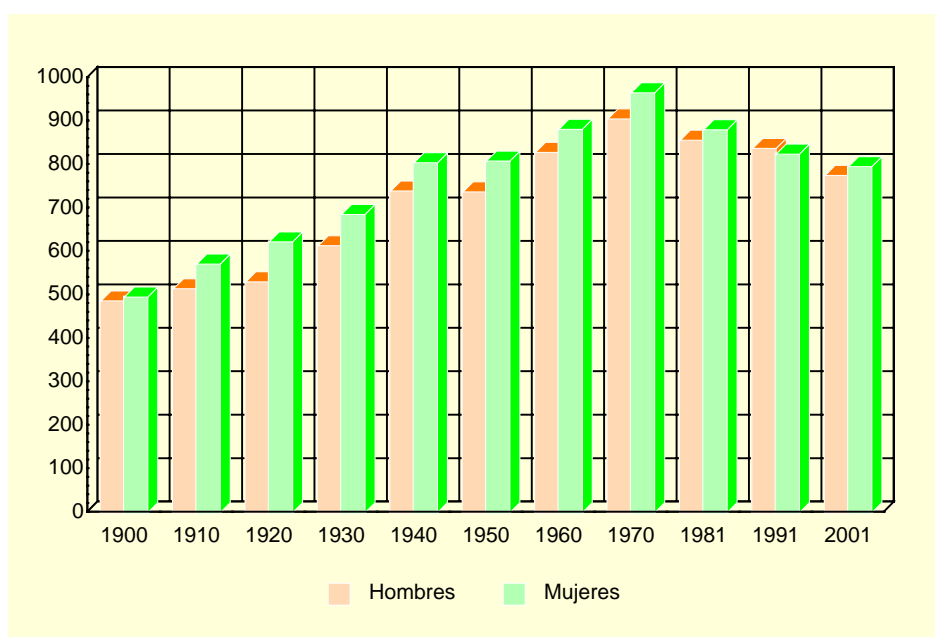

Fuente: INE. Censo de Población.

### A.2.2. POBLACIÓN DE DERECHO Y DENSIDAD DE POBLACIÓN SEGÚN LA RECTIFICACIÓN DEL PADRÓN. 2001-2005

|   | VILLANUEVA DEL RÍO SEGURA |       |       |       |       | R. MURCIA |
|---|---------------------------|-------|-------|-------|-------|-----------|
|   | 2001                      | 2002  | 2003  | 2004  | 2005  | 2005      |
| Población de derecho.....                               | 1.569                     | 1.580 | 1.599 | 1.749 | 1.803 | 1.335.792 |
| Hombres.....  | 761                       | 771   | 776   | 838   | 872   | 677.049   |
| Mujeres .....   | 808                       | 809   | 823   | 911   | 931   | 658.743   |
| Densidad de población (Habitantes/km <sup>2</sup> ) ... | 119                       | 120   | 121   | 133   | 137   | 118       |

Fuente: INE. Rectificación del Padrón Municipal de Habitantes. Instituto Geográfico Nacional.

## A.2. DEMOGRAFÍA

### A.2.3. POBLACIÓN SEGÚN LA ESTRUCTURA DE EDAD. 2005

|                        | HOMBRES    | MUJERES    | TOTAL        |
|------------------------|------------|------------|--------------|
| Menores de 5 años..... | 31         | 40         | 71           |
| 5-9 años .....         | 33         | 31         | 64           |
| 10-14 años .....       | 34         | 44         | 78           |
| 15-19 años .....       | 47         | 33         | 80           |
| 20-24 años .....       | 62         | 77         | 139          |
| 25-29 años .....       | 110        | 89         | 199          |
| 30-34 años .....       | 94         | 79         | 173          |
| 35-39 años .....       | 71         | 59         | 130          |
| 40-44 años .....       | 59         | 52         | 111          |
| 45-49 años .....       | 39         | 50         | 89           |
| 50-54 años .....       | 54         | 48         | 102          |
| 55-59 años .....       | 52         | 58         | 110          |
| 60-64 años .....       | 40         | 34         | 74           |
| 65-69 años .....       | 35         | 52         | 87           |
| 70-74 años .....       | 47         | 47         | 94           |
| 75 y más años.....     | 64         | 138        | 202          |
| <b>TOTAL .....</b>     | <b>872</b> | <b>931</b> | <b>1.803</b> |

Fuente: CREM. Padrón Municipal de Habitantes.

### G.2. Pirámide de población. 2005

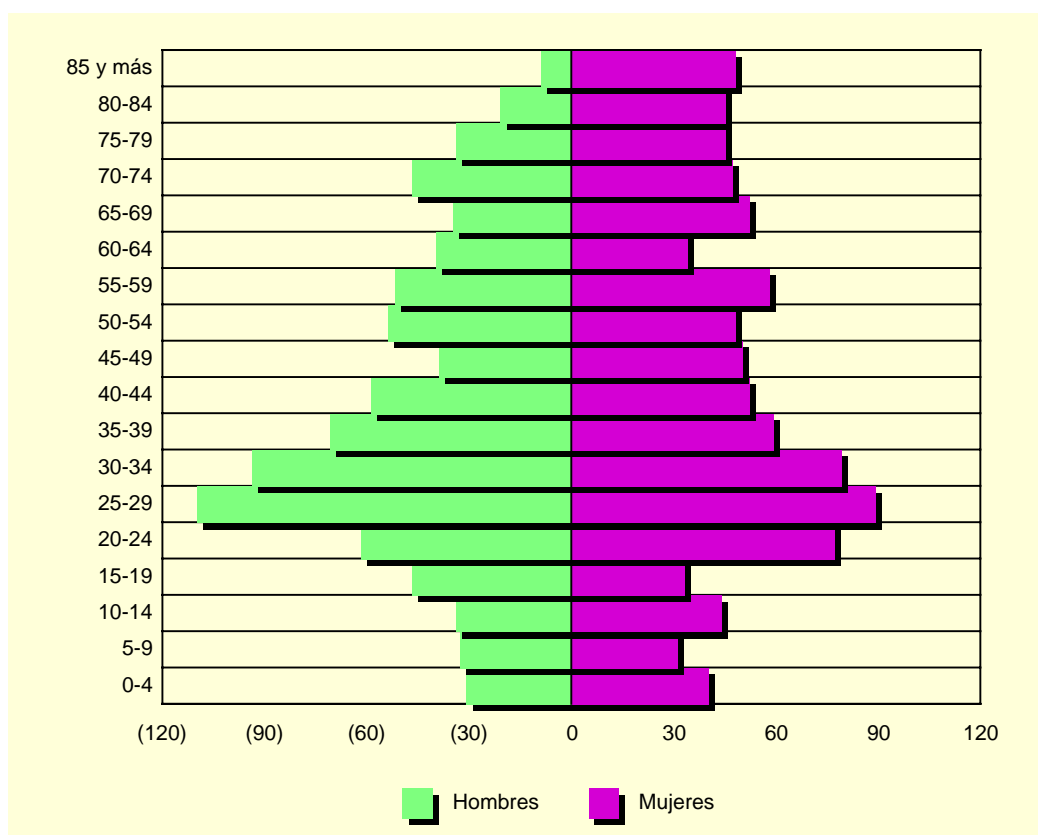

Fuente: CREM. Padrón Municipal de Habitantes.

## A.2. DEMOGRAFÍA

### A.2.4. INDICADORES DE ESTRUCTURA DEMOGRÁFICA. 2005

|   | VILLANUEVA DEL RÍO SEGURA | REGIÓN DE MURCIA |
|---|---------------------------|------------------|
| <b>ESTRUCTURA POR EDAD</b>  |                           |                  |
| Menores de 20 años.....   | 16,3                      | 23,1             |
| Entre 20 y 64 años.....   | 62,5                      | 63,2             |
| De 65 y más años.....   | 21,2                      | 13,8             |
| <b>ÍNDICE DE VEJEZ</b>  |                           |                  |
| De 65 y más años/menores de 20 años.....                              | 130,7                     | 59,6             |
| <b>ÍNDICE DE DEPENDENCIA</b>  |                           |                  |
| <b>Juvenil</b>  |                           |                  |
| Menores de 20 años/Población entre 20 y 64 años ..                    | 26,0                      | 36,5             |
| <b>Anciana</b>  |                           |                  |
| De 65 y más años/Población entre 20 y 64 años .....                   | 34,0                      | 21,8             |
| <b>Total</b>  |                           |                  |
| Menores de 20 años+De 65 y más años/Población entre 20 y 64 años..... | 60,0                      | 58,3             |
| MUJERES DE 15 A 49 AÑOS/TOTAL MUJERES.....                            | 47,2                      | 53,0             |
| <b>RAZÓN DE MASCULINIDAD</b>  |                           |                  |
| Hombres/Mujeres.....  | 93,7                      | 102,8            |

Fuente: CREM. Indicadores Demográficos.

### A.2.5. MOVIMIENTO NATURAL DE LA POBLACIÓN. 2000-2004

|                                       | VILLANUEVA DEL RÍO SEGURA |      |      |      |      | R. MURCIA |
|---------------------------------------|---------------------------|------|------|------|------|-----------|
|                                       | 2000                      | 2001 | 2002 | 2003 | 2004 | 2004      |
| Matrimonios .....                     | 12                        | 10   | 7    | 10   | 7    | 6.650     |
| Nacimientos .....                     | 8                         | 10   | 11   | 17   | 17   | 16.674    |
| Niños.....                            | 3                         | 4    | 5    | 9    | 7    | 8.648     |
| Niñas.....                            | 5                         | 6    | 6    | 8    | 10   | 8.026     |
| Defunciones .....                     | 18                        | 20   | 16   | 14   | 24   | 9.593     |
| Hombres.....                          | 12                        | 8    | 5    | 4    | 10   | 5.059     |
| Mujeres .....                         | 6                         | 12   | 11   | 10   | 14   | 4.534     |
| Defunciones de menores de un año..... | -                         | -    | -    | -    | 1    | 89        |
| Crecimiento vegetativo.....           | -10                       | -10  | -5   | 3    | -7   | 7.081     |

Fuente: CREM. Movimiento Natural de la Población de la Región de Murcia.

### A.2.6. NUPCIALIDAD, NATALIDAD Y MORTALIDAD. 2004

|  | VILLANUEVA DEL RÍO SEGURA | REGIÓN DE MURCIA |
|--|---------------------------|------------------|
| Tasa de nupcialidad (por 1.000 habitantes) ..... | 4,86                      | 5,21             |
| Tasa de natalidad (por 1.000 habitantes).....    | 9,72                      | 12,79            |
| Tasa de mortalidad (por 1.000 habitantes).....   | 10,86                     | 7,45             |

Fuente: CREM. Indicadores Demográficos.

## A.2. DEMOGRAFÍA

### G.3. Movimiento natural de la población. 2004

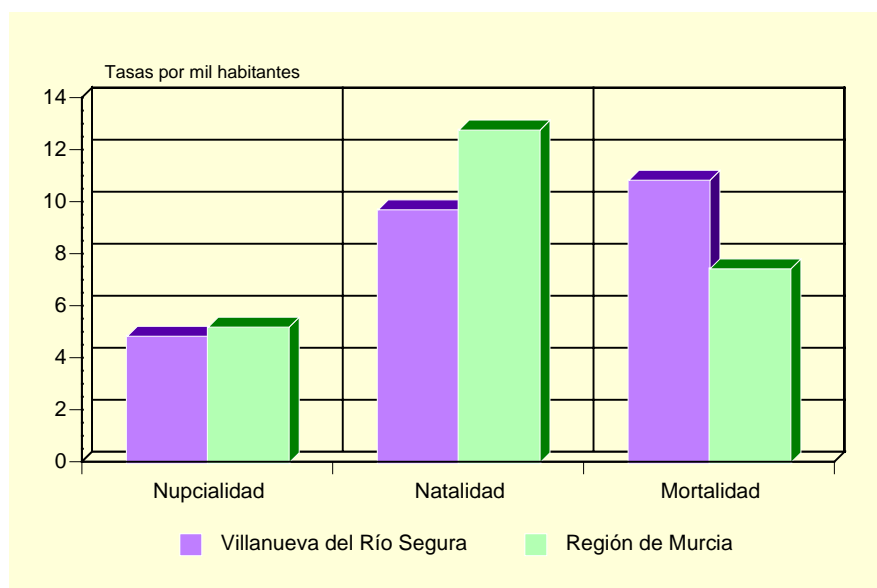

Fuente: CREM. Indicadores Demográficos.

### A.2.7. INMIGRANTES Y EMIGRANTES, POR LUGAR DE PROCEDENCIA O DESTINO. 2004 (\*)

|                                     | INMIGRANTES | EMIGRANTES |
|-------------------------------------|-------------|------------|
| De la misma Comunidad Autónoma..... | 149         | 108        |
| Españoles.....                      | 141         | 101        |
| Extranjeros.....                    | 8           | 7          |
| De otras Comunidades Autónomas..... | 23          | 10         |
| Españoles.....                      | 13          | 9          |
| Extranjeros.....                    | 10          | 1          |
| Del extranjero.....                 | 13          | -          |
| Españoles.....                      | 1           | -          |
| Extranjeros.....                    | 12          | -          |

(\*) Datos provisionales.

Fuente: CREM. Movimientos Migratorios de la Región de Murcia.

### A.2.8. SALDOS MIGRATORIOS TOTALES. 2000-2004

|               | VILLANUEVA DEL RÍO SEGURA | REGIÓN DE MURCIA |
|---------------|---------------------------|------------------|
| 2000 (1)..... | -7                        | 21.306           |
| 2001 (1)..... | 21                        | 18.510           |
| 2002.....     | 25                        | 22.556           |
| 2003.....     | 164                       | 23.939           |
| 2004 (*)..... | 67                        | 30.364           |

(1) No se incluyen las emigraciones al extranjero.

(\*) Datos provisionales.

Fuente: CREM. Movimientos Migratorios de la Región de Murcia.

### A.3. MERCADO DE TRABAJO

#### A.3.1. TASAS DE ACTIVIDAD Y PARO POR SEXO Y EDAD. 2001

|                       | VILLANUEVA DEL RÍO SEGURA |         |              |         | R. MURCIA         |         |              |         |
|-----------------------|---------------------------|---------|--------------|---------|-------------------|---------|--------------|---------|
|                       | Tasa de actividad         |         | Tasa de paro |         | Tasa de actividad |         | Tasa de paro |         |
|                       | Hombres                   | Mujeres | Hombres      | Mujeres | Hombres           | Mujeres | Hombres      | Mujeres |
| De 16 a 19 años.....  | 25,00                     | 32,43   | 33,33        | 33,33   | 42,30             | 26,33   | 22,58        | 31,92   |
| De 20 a 24 años.....  | 67,95                     | 39,74   | 11,32        | 41,94   | 73,24             | 58,22   | 13,29        | 22,04   |
| De 25 a 29 años.....  | 87,78                     | 73,33   | 5,06         | 20,00   | 91,53             | 73,14   | 9,92         | 17,73   |
| De 30 a 34 años.....  | 97,26                     | 65,15   | 4,23         | 13,95   | 96,33             | 65,38   | 7,53         | 15,75   |
| De 35 a 44 años.....  | 95,65                     | 56,25   | 5,68         | 13,33   | 95,94             | 58,28   | 6,62         | 12,77   |
| De 45 a 54 años.....  | 89,36                     | 53,00   | 15,48        | 16,98   | 90,04             | 43,94   | 6,52         | 10,02   |
| De 55 a 59 años.....  | 82,61                     | 41,18   | 13,16        | 14,29   | 75,03             | 27,23   | 9,15         | 10,74   |
| De 60 a 64 años.....  | 52,00                     | 16,33   | 30,77        | -       | 49,92             | 14,91   | 10,33        | 10,66   |
| De 65 o más años..... | 3,25                      | -       | -            | -       | 3,18              | 1,74    | 4,57         | 7,38    |
| TOTAL .....           | 66,82                     | 38,84   | 9,79         | 19,54   | 70,77             | 41,48   | 8,99         | 15,78   |

Fuente: INE. Censo de Población.

#### G.4. Tasas de actividad y de paro. 2001

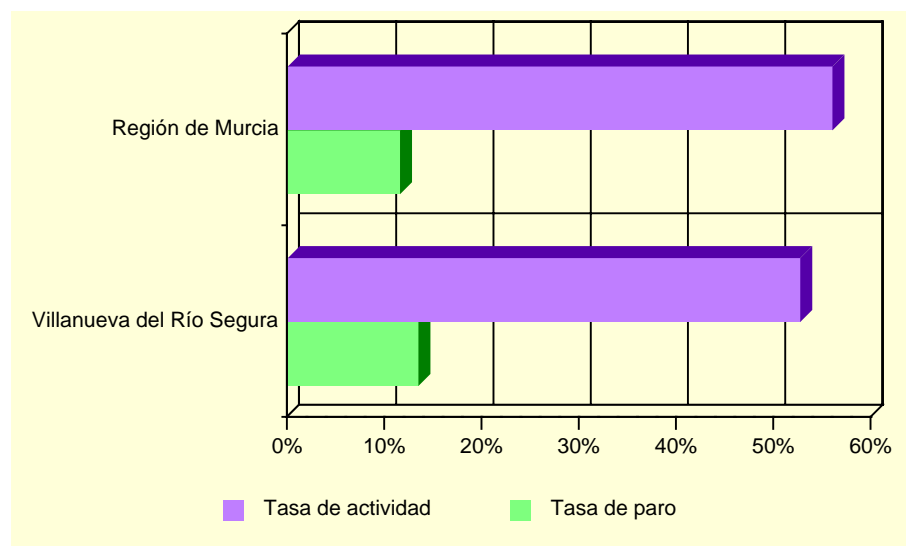

Fuente: INE. Censo de Población.

#### A.3.2. PARO REGISTRADO POR SEXO. 2005 (MAYO A DICIEMBRE).

|                 | VILLANUEVA DEL RÍO SEGURA |         |         | REGIÓN DE MURCIA |         |         |
|-----------------|---------------------------|---------|---------|------------------|---------|---------|
|                 | Total                     | Hombres | Mujeres | Total            | Hombres | Mujeres |
| Mayo .....      | 113                       | 52      | 61      | 41.312           | 15.749  | 25.563  |
| Junio.....      | 118                       | 63      | 55      | 40.955           | 15.446  | 25.509  |
| Julio.....      | 122                       | 68      | 54      | 41.966           | 16.497  | 25.469  |
| Agosto.....     | 109                       | 58      | 51      | 44.313           | 18.312  | 26.001  |
| Septiembre..... | 114                       | 58      | 56      | 44.197           | 17.501  | 26.696  |
| Octubre .....   | 105                       | 56      | 49      | 44.313           | 17.006  | 27.307  |
| Noviembre.....  | 105                       | 47      | 58      | 44.209           | 16.731  | 27.478  |
| Diciembre.....  | 99                        | 47      | 52      | 44.572           | 17.617  | 26.955  |

Nota: A partir de mayo de 2005 se pone en marcha el nuevo Sistema de Información de los Servicios Públicos de Empleo (SISPE).

Fuente: Servicio Regional de Empleo y Formación.

## A.4. AGRICULTURA, GANADERÍA Y PESCA

### A.4.1. DISTRIBUCIÓN GENERAL DE LA TIERRA (\*). 2004

|   | HECTÁREAS | %        |
|---|-----------|----------|
| TIERRAS DE CULTIVO .....                    | 1.092     | 81,92    |
| Cultivos herbáceos.....                     | 4         | (0,37)   |
| Barbechos y otras tierras no ocupadas ..... | 4         | (0,37)   |
| Cultivos leñosos .....                      | 1.084     | (99,27)  |
| PRADOS Y PASTIZALES .....                   | -         | -        |
| Prados naturales .....                      | -         | -        |
| Pastizales.....                             | -         | -        |
| TERRENO FORESTAL.....                       | 159       | 11,93    |
| Monte maderable .....                       | -         | -        |
| Monte abierto .....                         | -         | -        |
| Monte leñoso.....                           | 159       | (100,00) |
| OTRAS SUPERFICIES .....                     | 82        | 6,15     |
| Erial a pastos .....                        | -         | -        |
| Espartizal .....                            | 34        | (41,46)  |
| Terreno improductivo .....                  | -         | -        |
| Superficie no agrícola.....                 | 40        | (48,78)  |
| Ríos y lagos .....                          | 8         | (9,76)   |
| TOTAL .....                                 | 1.333     | 100,00   |

(\*) *Datos provisionales.*

Fuente: Consejería de Agricultura y Agua. D. G. de Industrias y Asociacionismos Agrario.

### G.5. Distribución general de la tierra. 2004 (\*)

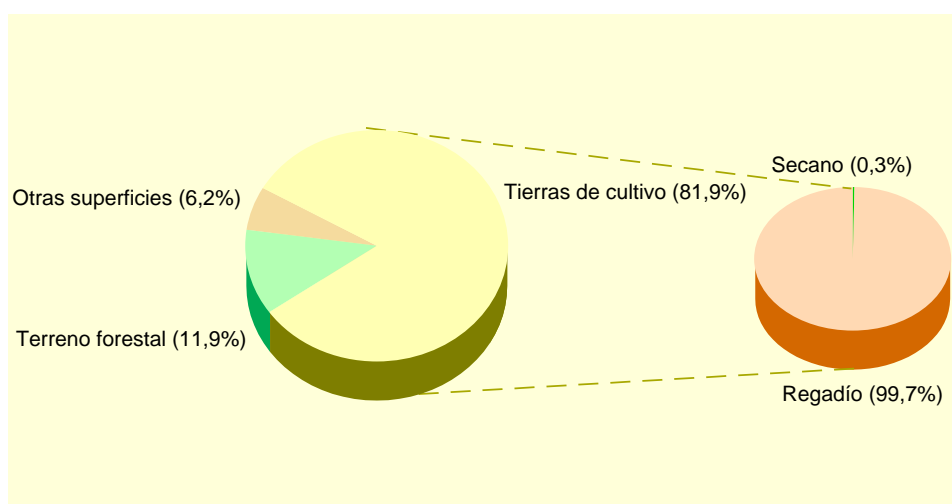

(\*) *Datos provisionales.*

Fuente: Consejería de Agricultura y Agua. D. G. de Industrias y Asociacionismos Agrario.

#### A.4. AGRICULTURA, GANADERÍA Y PESCA

##### A.4.2. SUPERFICIE DEDICADA A CADA GRUPO DE CULTIVO (\*). 2004

|                                     | HECTÁREAS | %     |
|-------------------------------------|-----------|-------|
| Cereales grano.....                 | -         | -     |
| Leguminosas grano.....              | -         | -     |
| Tubérculos para consumo humano..... | 3         | 0,28  |
| Cultivos industriales.....          | -         | -     |
| Cultivos forrajeros.....            | -         | -     |
| Hortalizas.....                     | 3         | 0,28  |
| Flores.....                         | -         | -     |
| Cítricos.....                       | 380       | 34,86 |
| Frutales no cítricos.....           | 704       | 64,59 |
| Viñedos.....                        | -         | -     |
| Olivar.....                         | -         | -     |
| Otros cultivos leñosos.....         | -         | -     |

(\*) *Datos provisionales.*

Fuente: Consejería de Agricultura y Agua. D. G. de Industrias y Asociacionismos Agrario.

##### A.4.3. SUPERFICIE DEDICADA AL CULTIVO DE INVERNADEROS, CULTIVOS ACOLCHADOS Y RIEGO LOCALIZADO (\*). 2004

|                          | VILLANUEVA DEL RÍO SEGURA | R. MURCIA |
|--------------------------|---------------------------|-----------|
| Invernaderos.....        | -                         | 6.519     |
| Cultivos acolchados..... | -                         | 11.054    |
| Riego localizado.....    | 515                       | 108.192   |

(\*) *Datos provisionales.*

Fuente: Consejería de Agricultura y Agua. D. G. de Industrias y Asociacionismos Agrario.

##### A.4.4. NÚMERO DE UNIDADES GANADERAS POR ESPECIE. CENSO 1999

|               | VILLANUEVA DEL RÍO SEGURA | R. MURCIA |
|---------------|---------------------------|-----------|
| Bovinos.....  | -                         | 34.300    |
| Ovinos.....   | 2                         | 57.216    |
| Caprinos..... | -                         | 13.544    |
| Porcinos..... | -                         | 403.659   |
| Aves.....     | 1                         | 31.328    |
| Otras.....    | 25                        | 1.593     |
| TOTAL.....    | 28                        | 541.641   |

Fuente: INE. Censo Agrario de España.



## A.5. INDUSTRIA

### A.5.1. INVERSIÓN INDUSTRIAL POR SECTORES. 2000-2004

Miles de euros

|  | VILLANUEVA DEL RÍO SEGURA |              |                |              |            | R. MURCIA         |
|--|---------------------------|--------------|----------------|--------------|------------|-------------------|
|  | 2000                      | 2001         | 2002           | 2003         | 2004       | 2004              |
| Industrias extractivas.....  | -                         | -            | -              | -            | -          | -                 |
| Industria de la alimentación, bebidas y tabaco .....                     | 170,7                     | -            | -              | -            | -          | 92.778,65         |
| Industria química.....   | -                         | -            | -              | 15,4         | -          | 81.105,73         |
| Industrias transformadoras de metales y construcción de maquinaria ..... | -                         | -            | -              | 16,8         | -          | 42.840,84         |
| Resto de manufactureras.....   | -                         | -            | 5.269,2        | -            | -          | 53.506,94         |
| Producción y distribución de energía eléctrica, gas y agua .....         | -                         | -            | -              | -            | -          | 75.391,98         |
| Construcción .....   | -59,4                     | 42,4         | 12,6           | 55,7         | 3,3        | 46.724,54         |
| Comercio y reparaciones .....  | -                         | -            | -              | 31,3         | -          | 13.375,05         |
| Otros .....  | -                         | 349,8        | 15,3           | -            | -          | 31.928,11         |
| <b>TOTAL .....</b>   | <b>111,4</b>              | <b>392,3</b> | <b>5.297,1</b> | <b>119,2</b> | <b>3,3</b> | <b>437.651,86</b> |

Nota: Las inversiones con signo negativo se producen por reducciones en inversiones de años anteriores.

Fuente: Consejería de Industria y Medio Ambiente. Dirección General de Industria, Energía y Minas.

### A.5.2. INVERSIÓN INDUSTRIAL POR TIPO. 2000-2004

Miles de euros

|            | VILLANUEVA DEL RÍO SEGURA |                 |            | REGIÓN DE MURCIA |                 |            |
|------------|---------------------------|-----------------|------------|------------------|-----------------|------------|
|            | Total                     | Nueva industria | Ampliación | Total            | Nueva industria | Ampliación |
| 2000 ..... | 111,35                    | 34,70           | 76,66      | 214.632,60       | 121.449,24      | 93.183,35  |
| 2001 ..... | 392,25                    | 42,44           | 349,81     | 248.870,60       | 116.140,81      | 132.729,79 |
| 2002 ..... | 5.297,06                  | 4.881,67        | 415,38     | 295.952,59       | 177.500,89      | 118.451,70 |
| 2003 ..... | 119,23                    | 68,53           | 50,70      | 302.337,97       | 171.880,59      | 130.457,37 |
| 2004 ..... | 3,28                      | 3,28            | -          | 437.651,86       | 144.593,27      | 293.058,59 |

Fuente: Consejería de Industria y Medio Ambiente. Dirección General de Industria, Energía y Minas.

## A.6. CONSTRUCCIÓN Y VIVIENDA

### A.6.1. VIVIENDAS VISADAS Y TERMINADAS. 2001-2005

|                           | VILLANUEVA DEL RÍO SEGURA |      |      |      |      | R. MURCIA |
|---------------------------|---------------------------|------|------|------|------|-----------|
|                           | 2001                      | 2002 | 2003 | 2004 | 2005 | 2005      |
| VIVIENDAS VISADAS .....   | 20                        | 57   | 65   | 278  | 217  | 36.304    |
| Protegidas.....           | -                         | 20   | -    | -    | 1    | 1.314     |
| Libres.....               | 20                        | 37   | 65   | 278  | 216  | 34.990    |
| VIVIENDAS TERMINADAS..... | 19                        | 14   | 21   | 46   | 48   | 23.971    |
| Protegidas.....           | -                         | -    | -    | 20   | -    | 1.469     |
| Libres.....               | 19                        | 14   | 21   | 26   | 48   | 22.502    |

Fuente: Consejería de Obras Públicas, Vivienda y Transportes. Dirección General de Vivienda, Arquitectura y Urbanismo. Colegio de Arquitectos.

### G.6. Evolución de las viviendas terminadas. 1997-2005

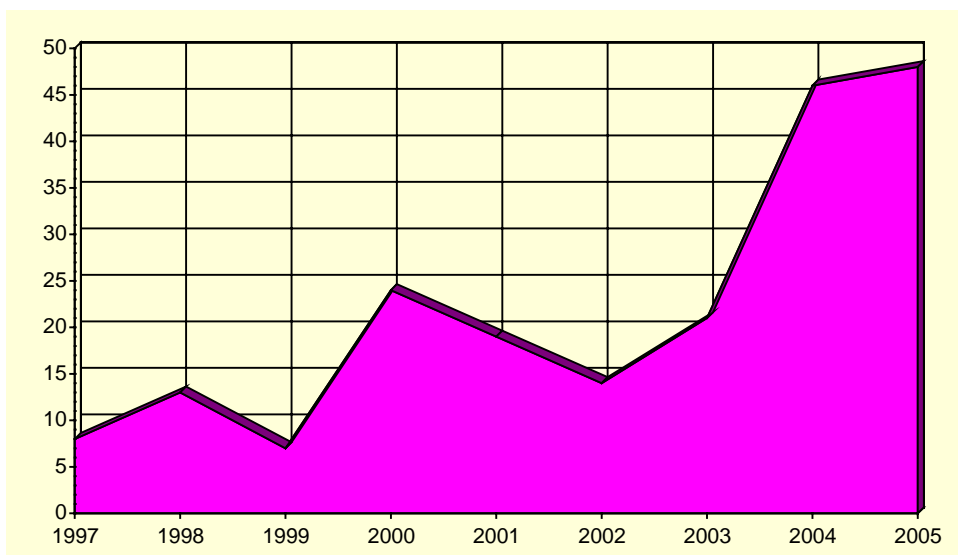

Fuente: Consejería de Obras Públicas, Vivienda y Transportes. Dirección General de Vivienda, Arquitectura y Urbanismo. Colegio de Arquitectos.

## A.6. CONSTRUCCIÓN Y VIVIENDA

### A.6.2. VIVIENDAS POR CLASE. 2001

|                                | VILLANUEVA DEL RÍO SEGURA | R. MURCIA |
|--------------------------------|---------------------------|-----------|
| VIVIENDAS FAMILIARES.....      | 657                       | 592.613   |
| Viviendas principales .....    | 520                       | 378.252   |
| Viviendas no principales ..... | 137                       | 214.361   |
| Viviendas secundarias.....     | 41                        | 111.431   |
| Viviendas vacías.....          | 96                        | 95.589    |
| Otro tipo de viviendas.....    | -                         | 7.341     |
| VIVIENDAS COLECTIVAS .....     | 1                         | 200       |
| TOTAL VIVIENDAS .....          | 658                       | 592.813   |

Fuente: INE. Censos de Población y Vivienda.

### A.6.3. VIVIENDAS POR SUPERFICIE ÚTIL. 2001

|                      | VILLANUEVA DEL RÍO SEGURA | R. MURCIA |
|----------------------|---------------------------|-----------|
| Hasta 30 m2.....     | 0,2                       | 0,2       |
| De 31 a 45 m2.....   | 1,4                       | 1,2       |
| De 46 a 60 m2.....   | 2,9                       | 4,1       |
| De 61 a 75 m2.....   | 4,8                       | 8,1       |
| De 76 a 90 m2.....   | 24,6                      | 40,0      |
| De 91 a 105 m2.....  | 21,5                      | 21,7      |
| De 106 a 120 m2..... | 19,2                      | 12,2      |
| De 121 a 150 m2..... | 9,6                       | 7,4       |
| De 151 a 180 m2..... | 8,9                       | 2,6       |
| Más de 180 m2 .....  | 6,9                       | 2,5       |

Fuente: INE. Censos de Población y Vivienda.

## A.7. EMPRESAS Y ESTABLECIMIENTOS

### A.7.1. NÚMERO DE EMPRESAS CON ESTABLECIMIENTOS EN LA REGIÓN DE MURCIA POR ACTIVIDAD PRINCIPAL Y NIVEL DE EMPLEO. 2004

|  | TOTAL  | Menos de 2 ocup. | De 2 a 4 ocup. | De 5 a 9 ocup. | De 10 a 19 ocup. | De 20 a 49 ocup. | De 50 a 99 ocup. | De 100 a 499 ocup. | De 500 o más |
|--|--------|------------------|----------------|----------------|------------------|------------------|------------------|--------------------|--------------|
| VILLANUEVA DEL RÍO SEGURA.....   | 78     | 49               | 21             | 5              | -                | 1                | 2                | -                  | -            |
| A. Agricultura, ganadería, caza y silvicultura .....   | -      | -                | -              | -              | -                | -                | -                | -                  | -            |
| B. Pesca.....  | -      | -                | -              | -              | -                | -                | -                | -                  | -            |
| C. Industrias extractivas .....  | -      | -                | -              | -              | -                | -                | -                | -                  | -            |
| D. Industria manufacturera .....   | 5      | 5                | -              | -              | -                | -                | -                | -                  | -            |
| E. Producción y distribución de energía eléctrica, gas y agua .....                                  | 2      | 2                | -              | -              | -                | -                | -                | -                  | -            |
| F. Construcción .....  | 10     | 3                | 3              | 4              | -                | -                | -                | -                  | -            |
| G. Comercio; reparación de vehículos motor, motocicletas y ciclomotores y artículos personales ..... | 27     | 18               | 7              | 1              | -                | 1                | -                | -                  | -            |
| H. Hostelería.....   | 9      | 4                | 5              | -              | -                | -                | -                | -                  | -            |
| I. Transporte, almacenamiento y comunicaciones .....   | 9      | 5                | 4              | -              | -                | -                | -                | -                  | -            |
| J. Intermediación financiera .....   | 2      | 2                | -              | -              | -                | -                | -                | -                  | -            |
| K. Actividades inmobiliarias y de alquiler, servicios empresariales ....                             | 4      | 4                | -              | -              | -                | -                | -                | -                  | -            |
| L. Administración pública, defensa y seguridad social obligatoria.....                               | 1      | -                | -              | -              | -                | -                | 1                | -                  | -            |
| M. Educación .....   | 1      | -                | 1              | -              | -                | -                | -                | -                  | -            |
| N. Actividades sanitarias y veterinarias, servicios sociales.....                                    | 3      | 2                | -              | -              | -                | -                | 1                | -                  | -            |
| O. Otras actividades sociales y de servicios prestados a la comunidad; servicios personales.....     | 5      | 4                | 1              | -              | -                | -                | -                | -                  | -            |
| P. Hogares que emplean personal doméstico.....   | -      | -                | -              | -              | -                | -                | -                | -                  | -            |
| REGIÓN DE MURCIA .....   | 92.021 | 51.903           | 25.999         | 7.899          | 3.580            | 1.916            | 703              | -                  | 21           |
| A. Agricultura, ganadería, caza y silvicultura .....   | 1.776  | 1.410            | 286            | 51             | 17               | 8                | 4                | -                  | -            |
| B. Pesca.....  | 166    | 56               | 58             | 28             | 20               | 3                | 1                | -                  | -            |
| C. Industrias extractivas .....  | 92     | 43               | 10             | 16             | 10               | 12               | 1                | -                  | -            |
| D. Industria manufacturera .....   | 7.943  | 2.852            | 2.417          | 1.228          | 746              | 498              | 196              | -                  | 6            |
| E. Producción y distribución de energía eléctrica, gas y agua .....                                  | 262    | 169              | 64             | 18             | 3                | 3                | 5                | -                  | -            |
| F. Construcción .....  | 12.922 | 5.486            | 4.101          | 1.866          | 916              | 447              | 106              | -                  | -            |
| G. Comercio; reparación de vehículos motor, motocicletas y ciclomotores y artículos personales ..... | 26.854 | 15.376           | 8.055          | 1.997          | 873              | 399              | 153              | -                  | 1            |
| H. Hostelería.....   | 7.430  | 3.399            | 2.911          | 804            | 227              | 69               | 19               | -                  | 1            |
| I. Transporte, almacenamiento y comunicaciones .....   | 6.350  | 3.715            | 1.818          | 473            | 207              | 104              | 32               | -                  | 1            |
| J. Intermediación financiera .....   | 1.100  | 753              | 294            | 38             | 7                | 5                | 2                | -                  | 1            |
| K. Actividades inmobiliarias y de alquiler, servicios empresariales ....                             | 17.559 | 13.137           | 3.135          | 750            | 325              | 156              | 54               | -                  | 2            |
| L. Administración pública, defensa y seguridad social obligatoria.....                               | 108    | 6                | 9              | 9              | 11               | 14               | 54               | -                  | 5            |
| M. Educación .....   | 1.358  | 639              | 401            | 153            | 53               | 83               | 28               | -                  | 1            |
| N. Actividades sanitarias y veterinarias, servicios sociales.....                                    | 3.004  | 1.918            | 778            | 174            | 59               | 46               | 27               | -                  | 2            |
| O. Otras actividades sociales y de servicios prestados a la comunidad; servicios personales.....     | 5.085  | 2.937            | 1.657          | 294            | 106              | 69               | 21               | -                  | 1            |
| P. Hogares que emplean personal doméstico.....   | 12     | 7                | 5              | -              | -                | -                | -                | -                  | -            |

Nota: No se incluyen las explotaciones agrarias en exclusividad y la sección B (Pesca). De la sección L (Administración Pública) solo se recogen los centros directivos de los que depende el personal ocupado. De las secciones M (educación) y N (sanidad), solo se presenta la actividad generada por la educación y sanidad privada.

Fuente: CREM. Directorio de Actividades Económicas.

## A.7. EMPRESAS Y ESTABLECIMIENTOS

### A.7.2. NÚMERO DE ESTABLECIMIENTOS Y EMPLEO POR ACTIVIDAD PRINCIPAL DEL ESTABLECIMIENTO. 2004 (Continúa)

|   | VILLANUEVA DEL RÍO SEGURA |        | REGIÓN DE MURCIA       |        |
|---|---------------------------|--------|------------------------|--------|
|   | Nº de establecimientos    | Empleo | Nº de establecimientos | Empleo |
| A. Agricultura, ganadería, caza y silvicultura.....   | -                         | -      | 1.843                  | 3.667  |
| 01. Agricultura, ganadería, caza y actividades de los servicios relacionados con las mismas .....   | -                         | -      | 1.824                  | 3.615  |
| 02. Silvicultura, explotación forestal y actividades de los servicios relacionados con las mismas.....  | -                         | -      | 19                     | 52     |
| B. Pesca .....  | -                         | -      | 170                    | 819    |
| 05. Pesca, acuicultura y actividades de los servicios relacionados con las mismas.....  | -                         | -      | 170                    | 819    |
| C. Industrias extractivas .....   | -                         | -      | 149                    | 1.172  |
| 10. Extracción y aglomeración de antracita, hulla, lignito y turba.....   | -                         | -      | -                      | -      |
| 11. Extracción crudos de petróleo y gas natural; actividades de los servicios relacionados con las explotaciones petrolíferas y de gas, excepto actividades de prospección..... | -                         | -      | -                      | -      |
| 12. Extracción de minerales de uranio y torio.....  | -                         | -      | -                      | -      |
| 13. Extracción de minerales metálicos .....   | -                         | -      | 2                      | 9      |
| 14. Extracción de minerales no metálicos ni energéticos.....  | -                         | -      | 147                    | 1.163  |
| D. Industria manufacturera .....  | 8                         | 14     | 8.614                  | 72.451 |
| 15. Industria de productos alimenticios y bebidas .....   | 1                         | 1      | 1.498                  | 19.282 |
| 16. Industria del tabaco .....  | -                         | -      | -                      | -      |
| 17. Industria textil.....   | -                         | -      | 286                    | 1.406  |
| 18. Industria de la confección y de la peletería .....  | -                         | -      | 361                    | 1.849  |
| 19. Preparación, curtido y acabado del cuero; fabricación de artículos de marroquinería y viaje; artículos de guarnicionería, talabartería y zapatería.....                     | -                         | -      | 288                    | 2.024  |
| 20. Industria de la madera y del corcho, excepto muebles; cestería y espartería.....  | 1                         | 1      | 542                    | 2.851  |
| 21. Industria del papel .....   | -                         | -      | 87                     | 964    |
| 22. Edición, artes gráficas y reproducción de soportes grabados .....   | -                         | -      | 503                    | 2.486  |
| 23. Coquerías, refinado de petróleo y tratamiento de combustibles nucleares.....  | -                         | -      | 3                      | 569    |
| 24. Industria química .....   | 2                         | 2      | 332                    | 4.218  |
| 25. Fabricación de productos de caucho y materias plásticas .....   | -                         | -      | 248                    | 2.880  |
| 26. Fabricación de otros productos minerales no metálicos.....  | -                         | -      | 641                    | 6.003  |
| 27. Metalurgia .....  | -                         | -      | 48                     | 802    |
| 28. Fabricación de productos metálicos, excepto maquinaria y equipo.....  | 2                         | 2      | 1.456                  | 10.141 |
| 29. Industria de la construcción de maquinaria y equipo mecánico .....  | 1                         | 6      | 549                    | 3.472  |
| 30. Fabricación de máquinas de oficina y equipos de oficina y equipos informáticos .....  | -                         | -      | 23                     | 149    |
| 31. Fabricación de maquinaria y material eléctrico .....  | -                         | -      | 86                     | 513    |
| 32. Fabricación de material electrónico; fabricación de equipo y aparatos de radio, televisión y comunicaciones.....  | -                         | -      | 12                     | 48     |
| 33. Fabricación de equipo e instrumentos médico-quirúrgicos, de precisión, óptica y relojería.....  | -                         | -      | 170                    | 564    |
| 34. Fabricación de vehículos de motor, remolques y semirremolques.....  | -                         | -      | 80                     | 592    |
| 35. Fabricación de otro material de transporte .....  | -                         | -      | 68                     | 2.056  |
| 36. Fabricación de muebles; otras industrias manufactureras .....   | 1                         | 2      | 1.326                  | 9.530  |
| 37. Reciclaje .....   | -                         | -      | 7                      | 52     |
| E. Producción y distribución de energía eléctrica, gas y agua .....   | 2                         | 2      | 309                    | 2.423  |
| 40. Producción y distribución de energía eléctrica, gas, vapor y agua caliente .....  | -                         | -      | 114                    | 825    |
| 41. Captación, depuración y distribución de agua.....   | 2                         | 2      | 195                    | 1.598  |
| F. Construcción.....  | 11                        | 33     | 13.596                 | 64.175 |
| 45. Construcción.....   | 11                        | 33     | 13.596                 | 64.175 |

## A.7. EMPRESAS Y ESTABLECIMIENTOS

### A.7.2. NÚMERO DE ESTABLECIMIENTOS Y EMPLEO POR ACTIVIDAD PRINCIPAL DEL ESTABLECIMIENTO. 2004 (Conclusión)

|   | VILLANUEVA DEL RÍO SEGURA |        | REGIÓN DE MURCIA       |         |
|---|---------------------------|--------|------------------------|---------|
|   | Nº de establecimientos    | Empleo | Nº de establecimientos | Empleo  |
| G. Comercio; reparación de vehículos motor, motocicletas y ciclomotores y artículos personales.....   | 27                        | 70     | 31.764                 | 104.208 |
| 50. Venta, mantenimiento y reparación de vehículos de motor, motocicletas y ciclomotores; venta al por menor de vehículos de motor.....                     | 3                         | 5      | 3.174                  | 11.086  |
| 51. Comercio al por mayor e intermediarios del comercio, excepto de vehículos de motor y motocicletas.....  | 6                         | 45     | 7.806                  | 40.711  |
| 52. Comercio al por menor, excepto comercio de vehículos de motor, motocicletas y ciclomotores; reparación de efectos personales y enseres domésticos ..... | 18                        | 20     | 20.784                 | 52.411  |
| H. Hostelería.....  | 10                        | 16     | 8.601                  | 25.489  |
| 55. Hostelería.....   | 10                        | 16     | 8.601                  | 25.489  |
| I. Transporte, almacenamiento y comunicaciones.....   | 9                         | 16     | 6.774                  | 22.961  |
| 60. Transporte terrestre; transporte por tuberías .....   | 9                         | 16     | 5.842                  | 17.278  |
| 61. Transporte marítimo, de cabotaje y por vías de navegación interiores .....  | -                         | -      | 10                     | 32      |
| 62. Transporte aéreo espacial .....   | -                         | -      | 3                      | 35      |
| 63. Actividades anexas a los transportes; actividades de agencias de viajes.....  | -                         | -      | 705                    | 3.842   |
| 64. Correos y telecomunicaciones .....  | -                         | -      | 214                    | 1.774   |
| J. Intermediación financiera .....  | 4                         | 12     | 2.440                  | 8.628   |
| 65. Intermediación financiera, excepto seguros y planes de pensiones .....  | 2                         | 10     | 1.158                  | 5.888   |
| 66. Seguros y planes de pensiones, excepto seguridad social obligatoria .....   | -                         | -      | 132                    | 880     |
| 67. Actividades auxiliares a la intermediación financiera.....  | 2                         | 2      | 1.150                  | 1.860   |
| K. Actividades inmobiliarias y de alquiler, servicios empresariales ....  | 3                         | 3      | 19.023                 | 49.763  |
| 70. Actividades inmobiliarias.....  | 3                         | 3      | 6.462                  | 11.099  |
| 71. Alquiler de maquinaria y equipo sin operario, de efectos personales y enseres domésticos .....  | -                         | -      | 1.044                  | 2.580   |
| 72. Actividades informáticas .....  | -                         | -      | 602                    | 1.579   |
| 73. Investigación y desarrollo.....   | -                         | -      | 437                    | 883     |
| 74. Otras actividades empresariales.....  | -                         | -      | 10.478                 | 33.622  |
| L. Administración pública, defensa y seguridad social obligatoria.....  | 1                         | 61     | 118                    | 24.817  |
| 75. Administración pública, defensa y seguridad social obligatoria  | 1                         | 61     | 118                    | 24.817  |
| M. Educación .....  | 2                         | 5      | 1.659                  | 11.198  |
| 80. Educación .....   | 2                         | 5      | 1.659                  | 11.198  |
| N. Actividades sanitarias y veterinarias, servicios sociales .....  | 2                         | 68     | 3.266                  | 28.535  |
| 85. Actividades sanitarias y veterinarias, servicio social .....  | 2                         | 68     | 3.266                  | 28.535  |
| O. Otras actividades sociales y de servicios prestados a la comunidad; servicios personales .....   | 6                         | 7      | 5.800                  | 18.284  |
| 90. Actividades de saneamiento público.....   | -                         | -      | 142                    | 2.749   |
| 91. Actividades asociativas .....   | -                         | -      | 318                    | 1.492   |
| 92. Actividades recreativas, culturales y deportivas .....  | 3                         | 4      | 1.922                  | 6.655   |
| 93. Actividades diversas de servicios personales.....   | 3                         | 3      | 3.418                  | 7.388   |
| P. Hogares que emplean personal doméstico .....   | -                         | -      | 12                     | 21      |
| 95. Hogares que emplean personal domestico .....  | -                         | -      | 12                     | 21      |
| TOTAL .....   | 85                        | 307    | 104.138                | 438.611 |

Nota: No se incluyen las explotaciones agrarias en exclusividad y la sección B (Pesca). De la sección L (Administración Pública) solo se recogen los centros directivos de los que depende el personal ocupado. De las secciones M (educación) y N (sanidad), solo se presenta la actividad generada por la educación y sanidad privada.

Fuente: CREM. Directorio de Actividades Económicas.

## A.8. TURISMO

### A.8.1. EQUIPAMIENTO TURÍSTICO. 2005

|                     | VILLANUEVA DEL RÍO SEGURA |        | REGIÓN DE MURCIA      |         |
|---------------------|---------------------------|--------|-----------------------|---------|
|                     | Estableci-<br>mientos     | Plazas | Estableci-<br>mientos | Plazas  |
| CASAS RURALES ..... | 9                         | 50     | 434                   | 2.753   |
| RESTAURANTES .....  | 3                         | 180    | 1.712                 | 175.721 |
| Primera .....       | -                         | -      | 1                     | 50      |
| Segunda .....       | -                         | -      | 12                    | 4.994   |
| Tercera .....       | -                         | -      | 302                   | 44.995  |
| Cuarta .....        | 3                         | 180    | 1.397                 | 125.682 |

Fuente: Consejería de Turismo, Comercio y Consumo. Dirección General de Infraestructuras de Turismo.

## A.9. TRANSPORTES Y COMUNICACIONES

### A.9.1. PARQUE DE VEHÍCULOS POR TIPO. 2003

|                                     | VILLANUEVA DEL RÍO SEGURA | REGIÓN DE MURCIA |
|-------------------------------------|---------------------------|------------------|
| Turismos .....                      | 588                       | 551.825          |
| Motocicletas .....                  | 49                        | 47.612           |
| Furgonetas y camiones .....         | 149                       | 130.540          |
| Autobuses .....                     | -                         | 1.630            |
| Tractores industriales .....        | 11                        | 10.030           |
| Otros vehículos .....               | 13                        | 20.162           |
| TOTAL .....                         | 810                       | 761.799          |
| Vehículos por 1000 habitantes ..... | 507                       | 600              |

Fuente: Ministerio del Interior. D.G. de Tráfico. Jefatura Provincial de Murcia.

### G.7. Número de vehículos por 1000 habitantes. 1995-2003

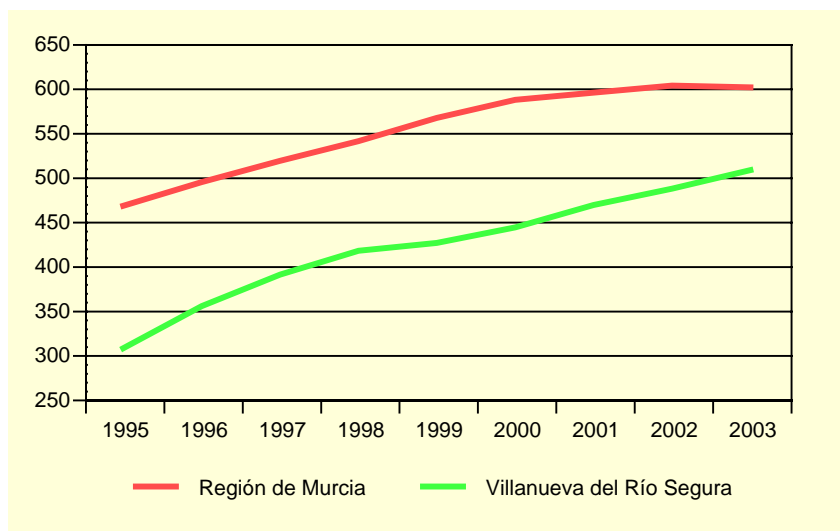

Fuente: Ministerio del Interior. D.G. de Tráfico. Jefatura Provincial de Murcia.



## A.10. SANIDAD Y SERVICIOS SOCIALES

### A.10.1. NÚMERO DE FARMACIAS. 2001-2004

|            | VILLANUEVA DEL RÍO SEGURA | REGIÓN DE MURCIA |
|------------|---------------------------|------------------|
| 2001 ..... | 1                         | 543              |
| 2002 ..... | 1                         | 538              |
| 2003 ..... | 1                         | 539              |
| 2004 ..... | 1                         | 544              |

Fuente: Consejería de Sanidad. Dirección General de Planificación, Financiación Sanitaria y Política Farmacéutica.

### A.10.2. VACUNACIONES. 2001-2004

|   | VILLANUEVA DEL RÍO SEGURA |      |      |      | REGIÓN DE MURCIA |        |        |         |
|---|---------------------------|------|------|------|------------------|--------|--------|---------|
|   | 2001                      | 2002 | 2003 | 2004 | 2001             | 2002   | 2003   | 2004    |
| Difteria Tétanos Tosferina .....  | -                         | -    | -    | -    | 175              | -      | -      | -       |
| Difterina-Tétanos.....  | 1                         | -    | -    | -    | 2.886            | -      | -      | -       |
| Polio .....   | 36                        | 59   | 50   | 9    | 64.686           | 71.718 | 77.673 | 12.105  |
| Triple vírica.....  | 19                        | 30   | 24   | 23   | 32.943           | 36.856 | 37.761 | 29.764  |
| Hepatitis B.....  | 24                        | 4    | 44   | 71   | 26.317           | 21.329 | 42.630 | 74.294  |
| Tétanos adultos.....  | 28                        | -    | -    | -    | 8.664            | -      | -      | -       |
| Hemofilus influenza, tipo b .....   | -                         | -    | -    | -    | 169              | -      | -      | -       |
| Tétanos, Difteria adultos .....   | 10                        | 135  | 148  | 13   | 47.722           | 47.576 | 52.132 | 16.555  |
| Difteria, Tétanos y Tosferina, Hemofilus<br>influenza, tipo b, Hepatitis B..... | 28                        | 38   | 32   | 8    | 40.350           | 44.269 | 47.336 | 8.241   |
| Difteria, Tétanos y Tosferina acelular,<br>Hemofilus influenza, tipo b .....    | 6                         | 11   | 12   | -    | 12.855           | 14.719 | 15.490 | 3.058   |
| Difteria, Tétanos, Tosferina acelular .....                                     | 1                         | 10   | 6    | 8    | 8.164            | 12.291 | 14.473 | 12.582  |
| Meningitis C .....  | 34                        | 38   | 28   | 148  | 52.891           | 46.071 | 47.472 | 167.630 |

Fuente: Consejería de Sanidad. Dirección General de Salud Pública.

## A.10. SANIDAD Y SERVICIOS SOCIALES

### A.10.3. ENFERMEDADES DE DECLARACIÓN OBLIGATORIA. CASOS. 2004

|                                       | VILLANUEVA DEL RÍO SEGURA | REGIÓN DE MURCIA |
|---------------------------------------|---------------------------|------------------|
| Brucelosis.....                       | -                         | 13               |
| Carbunco.....                         | -                         | 1                |
| Disentería bacilar .....              | -                         | 6                |
| Enfermedad meningocócica.....         | -                         | 31               |
| Fiebre exantemática mediterránea..... | -                         | 5                |
| Fiebres tifoidea y paratifoidea ..... | -                         | 6                |
| Gripe .....                           | 104                       | 26.449           |
| Hepatitis A.....                      | -                         | 25               |
| Hepatitis B.....                      | -                         | 24               |
| Otras hepatitis víricas.....          | -                         | 15               |
| Infección gonocócica.....             | -                         | 17               |
| Legionelosis .....                    | -                         | 17               |
| Leishmaniasis .....                   | -                         | 2                |
| Meningitis tuberculosa.....           | -                         | 3                |
| Otras meningitis .....                | -                         | 102              |
| Otras tuberculosis .....              | -                         | 31               |
| Paludismo .....                       | -                         | 5                |
| Parotiditis .....                     | -                         | 51               |
| Rubéola.....                          | -                         | 9                |
| Sarampión.....                        | -                         | 2                |
| Sífilis .....                         | -                         | 38               |
| Tosferina .....                       | -                         | 12               |
| Toxiinfección alimentaria.....        | 34                        | 362              |
| Tuberculosis respiratoria .....       | -                         | 175              |
| Varicela .....                        | 27                        | 16.384           |

Fuente: Consejería de Sanidad. Dirección General de Salud Pública.

## A.10. SANIDAD Y SERVICIOS SOCIALES

### A.10.4. DEFUNCIONES SEGÚN GRANDES GRUPOS DE CAUSA DE MUERTE. 2004

|  | VILLANUEVA DEL RÍO SEGURA |           |           |               | R. MURCIA     |
|--|---------------------------|-----------|-----------|---------------|---------------|
|  | Hombres                   | Mujeres   | Total     | %             | %             |
| I. Ciertas enfermedades infecciosas y parasitarias .....   | -                         | 1         | 1         | 4,17          | 1,70          |
| II. Neoplasias.....  | 1                         | 2         | 3         | 12,50         | 25,91         |
| III. Enferm. de la sangre y de los órganos hematopoyéticos, y ciertos trastornos que afectan el mecanismo de la inmunidad..... | -                         | -         | -         | -             | 0,13          |
| IV. Enfermedades endocrinas, nutricionales y metabólicas .....   | -                         | -         | -         | -             | 3,16          |
| V. Trastornos mentales y del comportamiento.....   | -                         | -         | -         | -             | 2,30          |
| VI. Enfermedades del sistema nervioso .....  | -                         | -         | -         | -             | 3,15          |
| VII. Enfermedades del ojo y sus anexos.....  | -                         | -         | -         | -             | -             |
| VIII. Enfermedad del oído y de la apófisis mastoides .....   | -                         | -         | -         | -             | -             |
| IX. Enfermedades del sistema circulatorio .....  | 2                         | 7         | 9         | 37,50         | 34,05         |
| X. Enfermedades del sistema respiratorio .....   | 3                         | 1         | 4         | 16,67         | 11,65         |
| XI. Enfermedades del sistema digestivo.....  | -                         | 1         | 1         | 4,17          | 5,39          |
| XII. Enfermedades de la piel y del tejido subcutáneo .....   | -                         | -         | -         | -             | 0,20          |
| XIII. Enferm. del sistema osteo muscular y del tejido conjuntivo .....   | -                         | -         | -         | -             | 0,75          |
| XIV. Enfermedades del sistema genitourinario .....   | 1                         | 1         | 2         | 8,33          | 3,10          |
| XV. Embarazo, parto y puerperio .....  | -                         | -         | -         | -             | -             |
| XVI. Ciertas afecciones originadas en el período perinatal .....   | -                         | -         | -         | -             | 0,48          |
| XVII. Malformaciones congénitas, deformidades y anomalías cromosómicas .....   | 1                         | -         | 1         | 4,17          | 0,41          |
| XVIII. Síntomas, signos y hallazgos anormales clínicos y de laboratorio, no clasificados en otra parte.....                    | -                         | -         | -         | -             | 1,91          |
| XX. Causas externas .....  | 2                         | 1         | 3         | 12,50         | 5,72          |
| <b>TOTAL .....</b>   | <b>10</b>                 | <b>14</b> | <b>24</b> | <b>100,00</b> | <b>100,00</b> |

Fuente: CREM y Servicio de Epidemiología. *Mortalidad por Causas*.

### G.8. Distribución de las defunciones según la causa de muerte. 2004

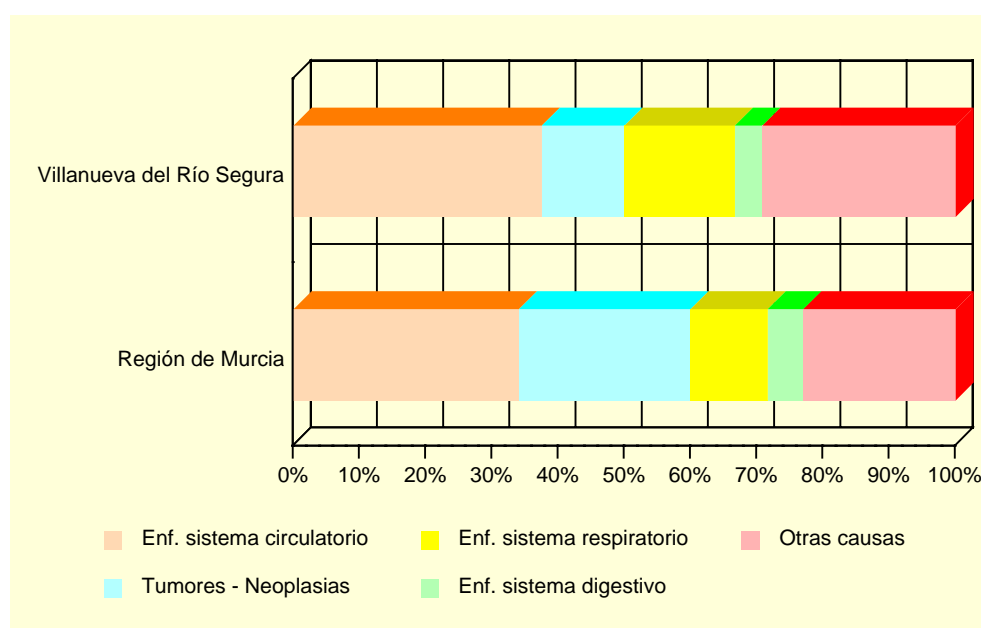

Fuente: CREM y Servicio de Epidemiología. *Mortalidad por Causas*.

## A.10. SANIDAD Y SERVICIOS SOCIALES

---

### A.10.5. RECURSOS SOCIALES. 2004.

|  | VILLANUEVA DEL RÍO SEGURA | REGIÓN DE MURCIA |
|--|---------------------------|------------------|
| <b>ATENCIÓN PRIMARIA</b>                 |                           |                  |
| Unidad de Trabajo Social .....           | 1                         | 34               |
| <b>PERSONAS MAYORES</b>                  |                           |                  |
| Residencia para Personas Mayores.....    | 1                         | 34               |
| Centro de Atención a Personas Mayores... | 2                         | 256              |
| Servicio de Atención a Personas Mayores. | 1                         | 150              |
| <b>INMIGRANTES</b>                       |                           |                  |
| Servicio de Atención a Inmigrantes ..... | 1                         | 90               |

*Fuente:* Consejería de Trabajo y Política Social. Secretaría Autonómica de Acción Social.

## A.11. EDUCACIÓN Y CULTURA

### A.11.1. NÚMERO DE UNIDADES Y ALUMNOS MATRICULADOS EN EDUCACIÓN INFANTIL, PRIMARIA Y EDUCACIÓN ESPECIAL. CURSO 04/05 (\*)

|   | VILLANUEVA DEL RÍO SEGURA |                  |       | R. MURCIA |
|---|---------------------------|------------------|-------|-----------|
|   | Centros Públicos          | Centros Privados | TOTAL | TOTAL     |
| <b>INFANTIL Y PRIMARIA</b>  |                           |                  |       |           |
| Unidades .....  | 13                        | -                | 13    | 6.293     |
| Alumnos matriculados (1).....   | 170                       | -                | 170   | 140.746   |
| Infantil.....   | 61                        | -                | 61    | 50.264    |
| Educación primaria.....   | 109                       | -                | 109   | 90.482    |
| Alumnos con necesidades educativas especiales (infantil y primaria) ..... | 2                         | -                | 2     | 4.519     |
| <b>EDUCACIÓN ESPECIAL</b>   |                           |                  |       |           |
| Centros específicos.....  | -                         | -                | -     | 26        |
| Unidades.....   | -                         | -                | -     | 155       |
| Alumnos matriculados .....  | -                         | -                | -     | 873       |

(1) El total de alumnos matriculados es la suma de las categorías Infantil y Educación primaria.

(\*) Datos provisionales.

Fuente: Consejería de Educación y Cultura. Secretaría General.

### G.9. Evolución de los alumnos matriculados en enseñanzas infantil y primaria. Curso 00/01 – Curso 04/05

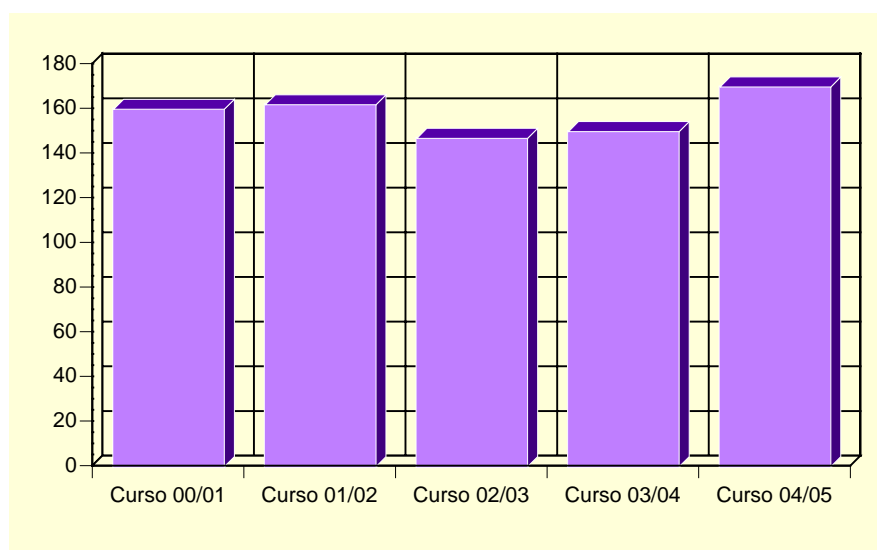

Fuente: Consejería de Educación y Cultura. Secretaría General.

## A.11. EDUCACIÓN Y CULTURA

### A.11.2. POBLACIÓN EN VIVIENDAS FAMILIARES DE 16 Y MÁS AÑOS POR NIVEL DE FORMACIÓN (%). 2001

|  | VILLANUEVA DEL RÍO SEGURA | REGIÓN DE MURCIA |
|--|---------------------------|------------------|
| TOTAL .....  | 1.329                     | 970.449          |
| Analfabetos .....                                  | 1,35                      | 3,22             |
| Sin estudios.....                                  | 12,11                     | 15,84            |
| Primer grado .....                                 | 31,23                     | 21,67            |
| Segundo grado: ESO, EGB, Bachillerato Elemental .. | 32,81                     | 29,46            |
| Segundo grado: Bachillerato Superior.....          | 8,80                      | 10,71            |
| Segundo grado: FP Grado Medio.....                 | 0,83                      | 4,06             |
| Segundo grado: FP Grado Superior.....              | 4,29                      | 3,95             |
| Tercer grado: Diplomatura .....                    | 4,51                      | 6,07             |
| Tercer grado: Licenciatura .....                   | 3,99                      | 4,63             |
| Tercer grado: Doctorado .....                      | 0,08                      | 0,39             |

Fuente: INE. Censos de Población y Viviendas. 2001

### A.11.3. TASAS DE ESCOLARIDAD SEGÚN SEXO, EDAD Y QUE LOS ESTUDIOS SEAN REGLADOS O NO (%). 2001

|                           | VILLANUEVA DEL RÍO SEGURA |         | REGIÓN DE MURCIA |         |
|---------------------------|---------------------------|---------|------------------|---------|
|                           | Hombres                   | Mujeres | Hombres          | Mujeres |
| ENSEÑANZA REGLADA .....   | 8,52                      | 8,78    | 8,91             | 9,62    |
| De 16 años.....           | 100,00                    | 80,00   | 75,44            | 84,09   |
| De 17 años.....           | 85,71                     | 90,91   | 62,39            | 74,38   |
| De 18 años.....           | 61,54                     | 41,67   | 49,76            | 62,53   |
| De 19 años.....           | 55,56                     | 22,22   | 43,05            | 53,42   |
| De 20 años.....           | 45,45                     | 46,67   | 34,90            | 46,84   |
| De 21 años.....           | 58,82                     | 72,73   | 30,54            | 39,43   |
| De 22 años.....           | 18,18                     | 35,29   | 26,30            | 31,15   |
| De 23 años.....           | 9,52                      | 17,39   | 22,75            | 25,80   |
| De 24 años.....           | 16,67                     | 25,00   | 18,76            | 21,34   |
| De 25 a 29 años.....      | 7,78                      | 8,00    | 8,47             | 9,51    |
| De 30 a 39 años.....      | 0,79                      | 2,75    | 2,38             | 2,47    |
| De 40 ó más años.....     | -                         | 0,27    | 0,60             | 0,59    |
| ENSEÑANZA NO REGLADA..... | 2,59                      | 9,38    | 2,34             | 3,03    |
| De 16 años.....           | -                         | 20,00   | 2,64             | 2,05    |
| De 17 años.....           | -                         | -       | 2,90             | 3,70    |
| De 18 años.....           | -                         | 8,33    | 3,62             | 5,13    |
| De 19 años.....           | 11,11                     | 44,44   | 3,84             | 5,55    |
| De 20 años.....           | 9,09                      | 20,00   | 3,89             | 5,71    |
| De 21 años.....           | 5,88                      | -       | 4,09             | 6,10    |
| De 22 años.....           | 18,18                     | 29,41   | 4,25             | 6,56    |
| De 23 años.....           | -                         | 43,48   | 4,10             | 7,40    |
| De 24 años.....           | -                         | 58,33   | 4,44             | 6,79    |
| De 25 a 29 años.....      | 10,00                     | 17,33   | 4,02             | 5,98    |
| De 30 a 39 años.....      | 2,36                      | 13,76   | 2,87             | 4,11    |
| De 40 ó más años.....     | -                         | 1,07    | 1,10             | 1,18    |

Nota: La tasa de escolaridad es el porcentaje de personas de 16 años o más que están recibiendo algún tipo de enseñanza. Los estudios no reglados son: Cursos del INEM, Escuela Taller u otros cursos para parados, cursos de formación promovidos por la empresa, otros cursos no reglados (idiomas, preparación oposiciones, etc).

Fuente: INE. Censos de Población y Viviendas. 2001

## A.11. EDUCACIÓN Y CULTURA

---

### A.11.4. BIBLIOTECAS. 2004

|                            | VILLANUEVA DEL RÍO SEGURA | REGIÓN DE MURCIA |
|----------------------------|---------------------------|------------------|
| Número de bibliotecas..... | 1                         | 84               |
| Volúmenes .....            | 3.210                     | 980.378          |
| Audiovisuales .....        | 72                        | 115.761          |
| Usuarios .....             | 1.120                     | 2.379.749        |
| Préstamos .....            | 103                       | 1.044.209        |
| Socios .....               | 184                       | 237.531          |
| Actos culturales .....     | 2                         | 3.810            |

*Nota: Son bibliotecas municipales. En la Región de Murcia se incluye el servicio de la Biblioteca Regional.*

*Fuente: Consejería de Educación y Cultura. Dirección General de Archivos y Bibliotecas.*

## A.12. ADMINISTRACIONES PÚBLICAS Y FINANZAS

### A.12.1. PRESUPUESTO DEFINITIVO DE GASTOS. 2001-2005

Euros

|                                    | 2001             | 2002             | 2003             | 2004             | 2005             |
|------------------------------------|------------------|------------------|------------------|------------------|------------------|
| Gastos de personal.....            | 370.975          | 509.400          | 498.700          | 643.300          | 890.000          |
| Gastos de bienes y servicios ..... | 350.270          | 352.350          | 375.050          | 483.300          | 635.700          |
| Gastos financieros .....           | 30.051           | 32.350           | 35.200           | 21.000           | 21.000           |
| Transferencias corrientes .....    | 76.058           | 99.400           | 127.800          | 198.800          | 292.300          |
| Inversiones reales.....            | 1.548.808        | 1.159.900        | 722.750          | 1.877.600        | 7.229.500        |
| Transferencias de capital.....     | -                | -                | -                | -                | -                |
| Activos financieros .....          | -                | -                | -                | -                | -                |
| Pasivos financieros .....          | 12.862           | 31.250           | 51.850           | 60.000           | 58.500           |
| <b>TOTAL GASTOS .....</b>          | <b>2.389.023</b> | <b>2.184.650</b> | <b>1.811.350</b> | <b>3.284.000</b> | <b>9.127.000</b> |

Nota: No incluye Organismos Autónomos.

Fuente: Ayuntamiento de Villanueva del Río Segura.

### A.12.2. PRESUPUESTO DEFINITIVO DE INGRESOS. 2001-2005

Euros

|                                      | 2001             | 2002             | 2003             | 2004             | 2005             |
|--------------------------------------|------------------|------------------|------------------|------------------|------------------|
| Impuestos directos.....              | 214.862          | 222.000          | 212.700          | 293.000          | 282.000          |
| Impuestos indirectos .....           | 126.213          | 96.000           | 90.000           | 260.000          | 480.000          |
| Tasas y otros ingresos.....          | 165.278          | 411.400          | 444.300          | 1.165.340        | 1.631.400        |
| Transferencias corrientes .....      | 310.843          | 301.650          | 278.450          | 376.500          | 412.400          |
| Ingresos patrimoniales.....          | 15.025           | 9.050            | 12.050           | 16.500           | 17.000           |
| Enajenación inversiones reales ..... | 60.101           | 75.000           | 43.000           | 1.000            | 1.000            |
| Transferencias de capital.....       | 1.357.746        | 979.550          | 640.850          | 1.171.600        | 6.303.100        |
| Activos financieros .....            | -                | -                | -                | -                | -                |
| Pasivos financieros .....            | 138.954          | 90.000           | 90.000           | 60               | 100              |
| <b>TOTAL INGRESOS .....</b>          | <b>2.389.023</b> | <b>2.184.650</b> | <b>1.811.350</b> | <b>3.284.000</b> | <b>9.127.000</b> |

Nota: No incluye Organismos Autónomos.

Fuente: Ayuntamiento de Villanueva del Río Segura.

### A.12.3. OFICINAS BANCARIAS. 2004

|  | VILLANUEVA DEL RÍO SEGURA | REGIÓN DE MURCIA |
|--|---------------------------|------------------|
| CAJAMURCIA.....                              | 1                         | 234              |
| CAM .....                                    | 1                         | 190              |
| OTRAS CAJAS, COOP. CRÉDITO Y OTRAS ENT... .. | -                         | 422              |
| BANCOS .....                                 | -                         | 316              |
| <b>TOTAL .....</b>                           | <b>2</b>                  | <b>1.162</b>     |

Fuente: Banco de España.



## **B. DATOS POR ENTIDADES DE POBLACIÓN**



## B.1. POBLACIÓN

### B.1.1. POBLACIÓN, POR SEXO. 2003-2005

|                                 | 2003  |         |         | 2004  |         |         | 2005  |         |         |
|---------------------------------|-------|---------|---------|-------|---------|---------|-------|---------|---------|
|                                 | TOTAL | Hombres | Mujeres | TOTAL | Hombres | Mujeres | TOTAL | Hombres | Mujeres |
| Agua Amarga.....                | 8     | 4       | 4       | 8     | 4       | 4       | 11    | 7       | 4       |
| Cañada de Cartín.....           | 4     | 3       | 1       | 5     | 3       | 2       | 5     | 3       | 2       |
| Fuente Morra .....              | 22    | 11      | 11      | 20    | 9       | 11      | 15    | 6       | 9       |
| Barrio de San Roque .....       | 140   | 67      | 73      | 149   | 75      | 74      | 236   | 105     | 131     |
| Nuestra Señora Asunción.....    | 147   | 70      | 77      | 151   | 71      | 80      | 142   | 69      | 73      |
| Villanueva del Río Segura ..... | 1.014 | 484     | 530     | 1.083 | 510     | 573     | 1.065 | 513     | 552     |
| Virgen del Carmen.....          | 264   | 137     | 127     | 333   | 166     | 167     | 329   | 169     | 160     |
| VILLANUEVA DEL RÍO SEGURA.....  | 1.599 | 776     | 823     | 1.749 | 838     | 911     | 1.803 | 872     | 931     |

Fuente: CREM. Padrón Municipal de Habitantes.