

Puerto Lumbreras en cifras. 2005

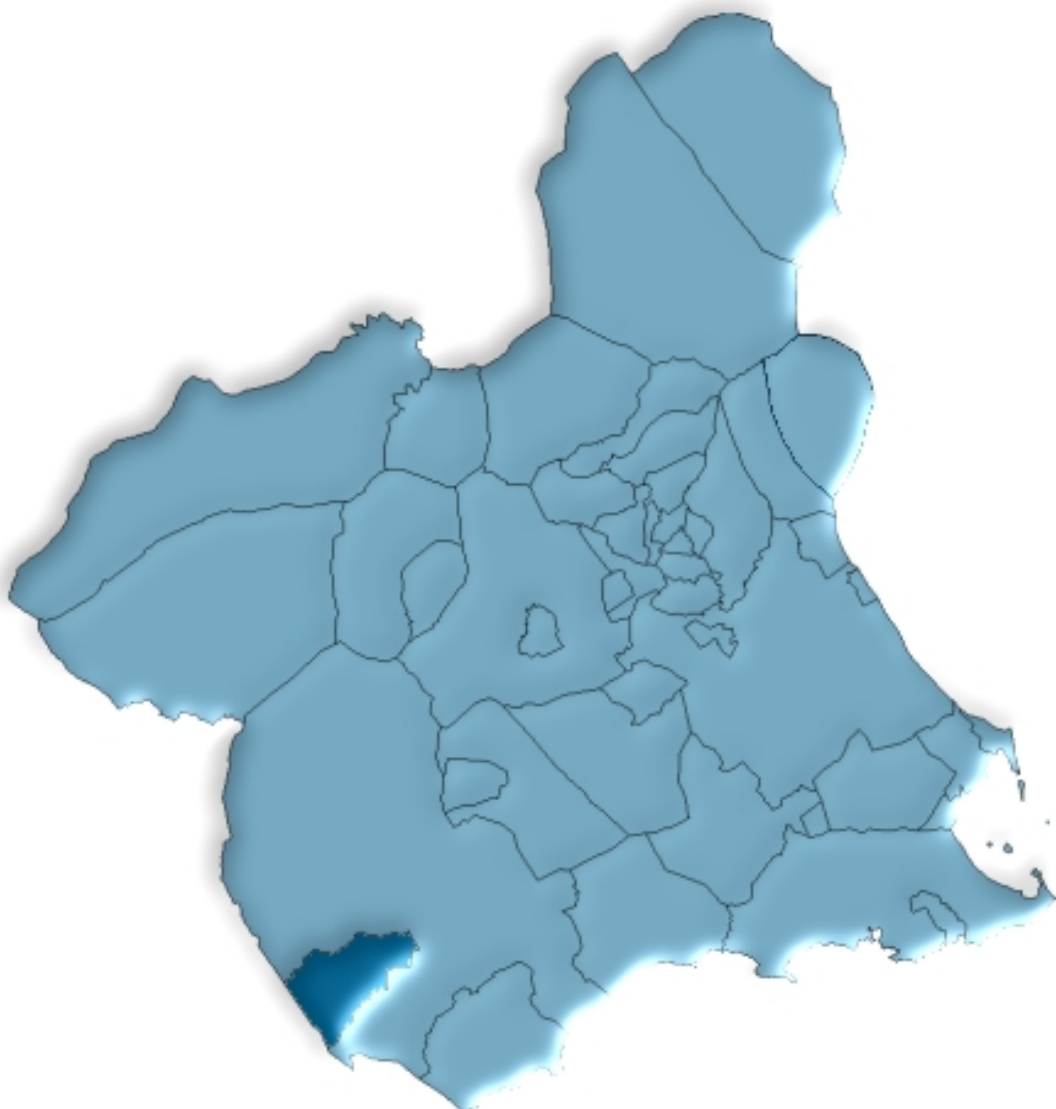

**Región de Murcia
Consejería de Economía y Hacienda
Dirección General de Economía y Planificación
Centro Regional de Estadística**

ÍNDICE GENERAL

ÍNDICE DE TABLAS

DATOS DEL MUNICIPIO

A.1. TERRITORIO, CLIMATOLOGÍA Y MEDIO AMBIENTE	9
A.1.1. Superficie y distancia a la capital.	
A.1.2. Precipitaciones. 2004.	
A.1.3. Incendios forestales. 2000-2004.	
A.2. DEMOGRAFÍA	10
A.2.1. Población de derecho según los censos oficiales. 1960-2001.	
A.2.2. Población de derecho y densidad de población según la rectificación del Padrón. 2001-2005.	
A.2.3. Población según la estructura de edad. 2005.	
A.2.4. Indicadores de estructura demográfica. 2005.	
A.2.5. Movimiento natural de la población. 2000-2004.	
A.2.6. Nupcialidad, natalidad y mortalidad. 2004.	
A.2.7. Inmigrantes y emigrantes, por lugar de procedencia o destino. 2004.	
A.2.8. Saldos migratorios totales. 2000-2004.	
A.3. MERCADO DE TRABAJO	14
A.3.1. Tasas de actividad y paro por sexo y edad. 2001	
A.3.2. Paro registrado por sexo. 2005 (Mayo a Diciembre).	
A.4. AGRICULTURA, GANADERÍA Y PESCA	15
A.4.1. Distribución general de la tierra. 2004.	
A.4.2. Superficie dedicada a cada grupo de cultivo. 2004.	
A.4.3. Superficie dedicada al cultivo de invernaderos, cultivos acolchados y riego localizado. 2004.	
A.4.4. Número de unidades ganaderas por especie. Censo 1999.	
A.5. INDUSTRIA	17
A.5.1. Inversión industrial por sectores. 2000-2004.	
A.5.2. Inversión industrial por tipo. 2000-2004.	
A.6. CONSTRUCCIÓN Y VIVIENDA	18
A.6.1. Viviendas visadas y terminadas. 2001-2005.	
A.6.2. Viviendas por clase. 2001.	
A.6.3. Viviendas por superficie útil. 2001.	

A.7. EMPRESAS Y ESTABLECIMIENTOS	20
A.7.1. Número de empresas con establecimientos en la Región de Murcia por actividad principal y nivel de empleo. 2004.	
A.7.2. Número de establecimientos y empleo por actividad principal del establecimiento. 2004	
A.8. TURISMO	23
A.8.1. Equipamiento turístico. 2005.	
A.9. TRANSPORTES Y COMUNICACIONES	24
A.9.1. Parque de vehículos por tipo. 2003.	
A.9.2. Correspondencia nacida y distribuida. 2001-2004.	
A.9.3. Giros recibidos y expedidos. 2001-2004.	
A.10. SANIDAD Y SERVICIOS SOCIALES	26
A.10.1. Número de farmacias. 2001-2004.	
A.10.2. Vacunaciones. 2001-2004.	
A.10.3. Enfermedades de declaración obligatoria. Casos. 2004.	
A.10.4. Defunciones según grandes grupos de causa de muerte. 2004.	
A.10.5. Recursos sociales. 2004.	
A.11. EDUCACIÓN Y CULTURA	30
A.11.1. Número de unidades y alumnos matriculados en educación infantil, primaria y educación especial. Curso 04/05.	
A.11.2. Número de alumnos matriculados en Enseñanza Secundaria Obligatoria, Bachillerato y Ciclos Formativos. Curso 04/05.	
A.11.3. Población en viviendas familiares de 16 y más años por nivel de formación (%). 2001.	
A.11.4. Tasas de escolaridad según sexo, edad y que los estudios sean reglados o no (%). 2001.	
A.11.5. Bibliotecas. 2004.	
A.12. ADMINISTRACIONES PÚBLICAS Y FINANZAS	33
A.12.1. Presupuesto definitivo de gastos. 2001-2005.	
A.12.2. Presupuesto definitivo de ingresos. 2001-2005.	
A.12.3. Oficinas bancarias. 2004.	

DATOS POR ENTIDADES DE POBLACIÓN

B.1. POBLACIÓN	37
B.1.1. Población por sexo. 2003-2005.	

ÍNDICE DE GRÁFICOS

- G.1. Evolución de la población de derecho según los censos oficiales. 1960-2001
- G.2. Pirámide de población. 2005
- G.3. Movimiento natural de la población. 2004
- G.4. Tasas de actividad y de paro. 2001
- G.5. Distribución general de la tierra. 2004
- G.6. Evolución de las viviendas terminadas. 1997-2005
- G.7. Número de vehículos por 1000 habitantes. 1995-2003
- G.8. Evolución del tráfico telegráfico. 1998-2004
- G.9. Distribución de las defunciones según la causa de muerte. 2004
- G.10. Evolución de los alumnos matriculados en enseñanzas infantil y primaria y enseñanzas medias.
Curso 00/01 – Curso 04/05

SÍMBOLOS UTILIZADOS

- Cero o menor que 0,5
 - .. Falta de dato
 - % Tanto por ciento
- Las cifras decimales van precedidas de una coma (,)
Los millares y millones se separan por un punto (.)
Las casillas en blanco – Dato sin sentido
-

A. DATOS DEL MUNICIPIO

A.1. TERRITORIO, CLIMATOLOGÍA Y MEDIO AMBIENTE

A.1.1. SUPERFICIE Y DISTANCIA A LA CAPITAL.

MUNICIPIO DE PUERTO LUMBRERAS	
-------------------------------	--

Extensión del municipio	144,8 Km ²
Distancia a la capital	80,0 Km

Fuente: Instituto Geográfico Nacional.
INE. Delegación Provincial de Murcia. *Reseña Estadística de Murcia*. 1974.

A.1.2. PRECIPITACIONES. 2004

	PRECIPITACIONES (l/m ²)
Enero.....	0,5
Febrero.....	19,6
Marzo.....	70,1
Abril.....	85,4
Mayo.....	41,9
Junio.....	4,5
Julio.....	-
Agosto.....	-
Septiembre.....	4,2
Octubre.....	3,7
Noviembre.....	19,7
Diciembre.....	40,2

Nota: Los datos de precipitaciones corresponden a la Estación meteorológica "Puerto Lumbreras C.H. Segura".

Fuente: Instituto Nacional de Meteorología. Centro Meteorológico Territorial de Murcia

A.1.3. INCENDIOS FORESTALES. 2000-2004

	PUERTO LUMBRERAS		REGIÓN DE MURCIA	
	Nº incendios	Hectáreas	Nº incendios	Hectáreas
2000.....	1	4,20	180	141,16
2001.....	-	-	141	82,76
2002.....	-	-	153	85,17
2003.....	-	-	160	122,01
2004.....	-	-	113	437,48

Fuente: Consejería de Industria y Medio Ambiente. Dirección General del Medio Natural.

A.2. DEMOGRAFÍA

A.2.1. POBLACIÓN DE DERECHO SEGÚN LOS CENSOS OFICIALES. 1960-2001

	PUERTO LUMBRERAS			R. MURCIA
	Hombres	Mujeres	Total	Total
1960	3.487	3.718	7.205	803.086
1970	3.962	4.084	8.046	832.047
1981	4.190	4.370	8.560	955.498
1991	4.844	5.117	9.961	1.045.601
2001	5.639	5.692	11.331	1.197.646

Fuente: INE. Censo de Población.

G.1. Evolución de la población de derecho según los censos oficiales. 1960-2001

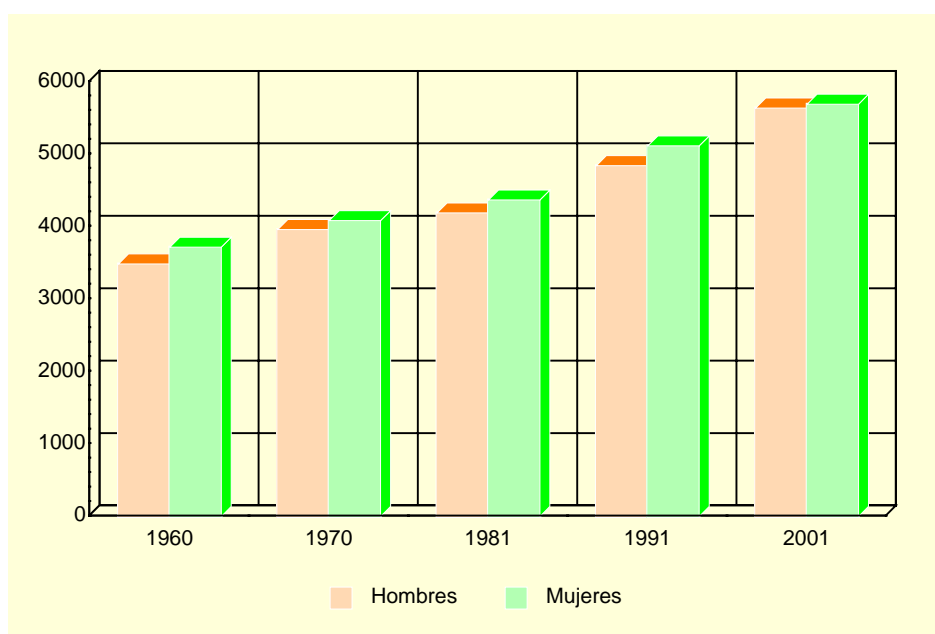

Fuente: INE. Censo de Población.

A.2.2. POBLACIÓN DE DERECHO Y DENSIDAD DE POBLACIÓN SEGÚN LA RECTIFICACIÓN DEL PADRÓN. 2001-2005

	PUERTO LUMBRERAS					R. MURCIA
	2001	2002	2003	2004	2005	2005
Población de derecho.....	11.069	11.439	11.794	12.037	12.487	1.335.792
Hombres.....	5.477	5.732	5.923	6.040	6.274	677.049
Mujeres	5.592	5.707	5.871	5.997	6.213	658.743
Densidad de población (Habitantes/km ²)	76	79	81	83	86	118

Fuente: INE. Rectificación del Padrón Municipal de Habitantes.
Instituto Geográfico Nacional.

A.2. DEMOGRAFÍA

A.2.3. POBLACIÓN SEGÚN LA ESTRUCTURA DE EDAD. 2005

	HOMBRES	MUJERES	TOTAL
Menores de 5 años.....	334	322	656
5-9 años	341	316	657
10-14 años	334	337	671
15-19 años	383	365	748
20-24 años	482	446	928
25-29 años	636	554	1.190
30-34 años	587	533	1.120
35-39 años	538	467	1.005
40-44 años	455	402	857
45-49 años	355	350	705
50-54 años	312	328	640
55-59 años	332	337	669
60-64 años	289	276	565
65-69 años	233	259	492
70-74 años	245	301	546
75 y más años.....	418	620	1.038
TOTAL	6.274	6.213	12.487

Fuente: CREM. Padrón Municipal de Habitantes.

G.2. Pirámide de población. 2005

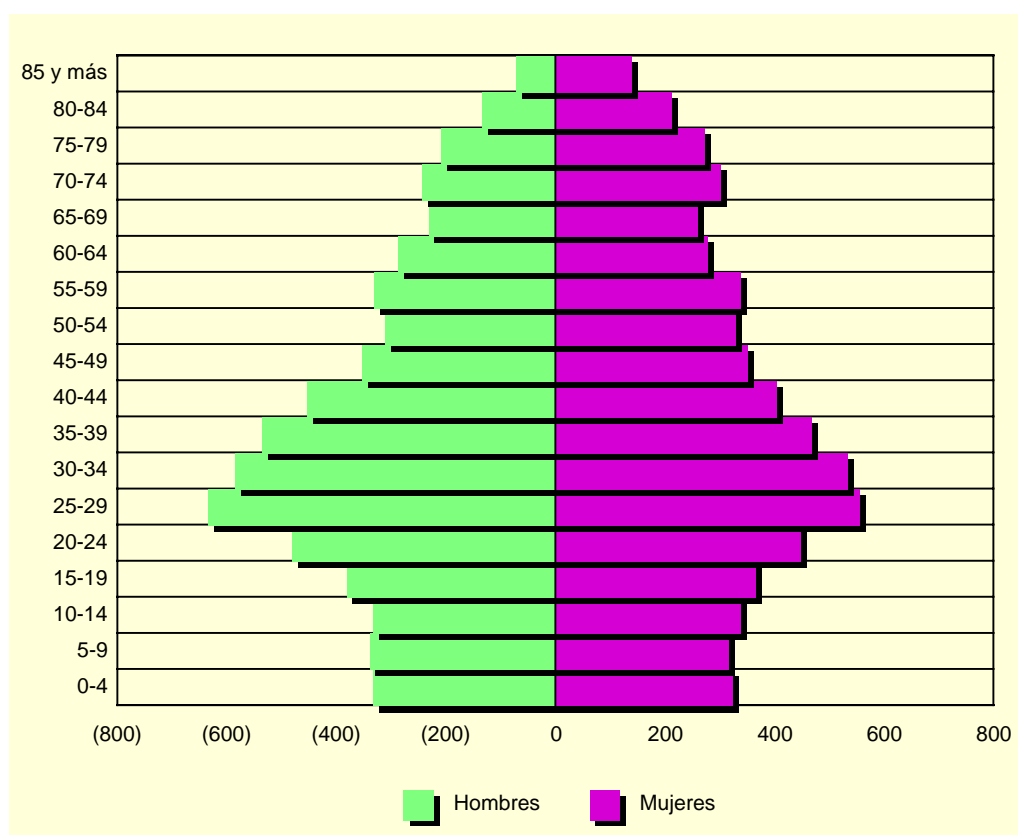

Fuente: CREM. Padrón Municipal de Habitantes.

A.2. DEMOGRAFÍA

A.2.4. INDICADORES DE ESTRUCTURA DEMOGRÁFICA. 2005

	PUERTO LUMBRERAS	REGIÓN DE MURCIA
ESTRUCTURA POR EDAD		
Menores de 20 años.....	21,9	23,1
Entre 20 y 64 años.....	61,5	63,2
De 65 y más años.....	16,6	13,8
ÍNDICE DE VEJEZ		
De 65 y más años/menores de 20 años.....	76,0	59,6
ÍNDICE DE DEPENDENCIA		
Juvenil		
Menores de 20 años/Población entre 20 y 64 años ...	35,6	36,5
Anciana		
De 65 y más años/Población entre 20 y 64 años	27,0	21,8
Total		
Menores de 20 años+De 65 y más años/Población entre 20 y 64 años.....	62,6	58,3
MUJERES DE 15 A 49 AÑOS/TOTAL MUJERES.....	50,2	53,0
RAZÓN DE MASCULINIDAD		
Hombres/Mujeres.....	101,0	102,8

Fuente: CREM. Indicadores Demográficos.

A.2.5. MOVIMIENTO NATURAL DE LA POBLACIÓN. 2000-2004

	PUERTO LUMBRERAS					R. MURCIA
	2000	2001	2002	2003	2004	2004
Matrimonios	57	52	48	62	64	6.650
Nacimientos	119	105	124	131	127	16.674
Niños.....	63	56	56	74	68	8.648
Niñas.....	56	49	68	57	59	8.026
Defunciones	111	101	103	112	105	9.593
Hombres.....	63	53	56	56	54	5.059
Mujeres.....	48	48	47	56	51	4.534
Defunciones de menores de un año.....	-	1	-	1	2	89
Crecimiento vegetativo.....	8	4	21	19	22	7.081

Fuente: CREM. Movimiento Natural de la Población de la Región de Murcia.

A.2.6. NUPCIALIDAD, NATALIDAD Y MORTALIDAD. 2004

	PUERTO LUMBRERAS	R. MURCIA
Tasa de nupcialidad (por 1.000 habitantes)	5,23	5,21
Tasa de natalidad (por 1.000 habitantes).....	10,72	12,79
Tasa de mortalidad (por 1.000 habitantes).....	9,01	7,45

Fuente: CREM. Indicadores Demográficos.

A.2. DEMOGRAFÍA

G.3. Movimiento natural de la población. 2004

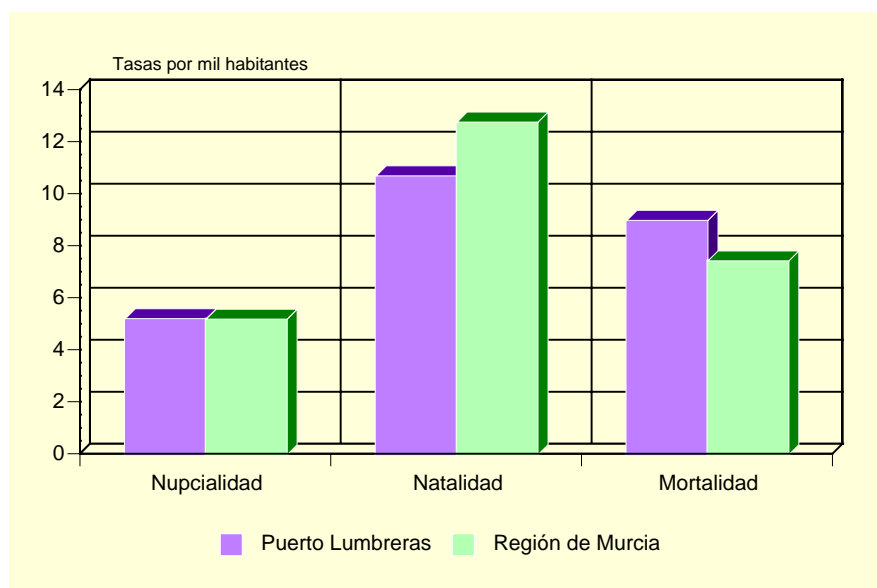

Fuente: CREM. Indicadores Demográficos.

A.2.7. INMIGRANTES Y EMIGRANTES, POR LUGAR DE PROCEDENCIA O DESTINO. 2004 (*)

	INMIGRANTES	EMIGRANTES
De la misma Comunidad Autónoma.....	222	135
Españoles.....	154	74
Extranjeros.....	68	61
De otras Comunidades Autónomas.....	177	132
Españoles.....	95	86
Extranjeros.....	82	46
Del extranjero.....	281	5
Españoles.....	8	-
Extranjeros.....	273	5

(*) Datos provisionales.

Fuente: CREM. Movimientos Migratorios de la Región de Murcia.

A.2.8. SALDOS MIGRATORIOS TOTALES. 2000-2004

	PUERTO LUMBRERAS	REGIÓN DE MURCIA
2000 (1).....	184	21.306
2001 (1).....	340	18.510
2002.....	314	22.556
2003.....	281	23.939
2004 (*).....	408	30.364

(1) No se incluyen las emigraciones al extranjero.

(*) Datos provisionales.

Fuente: CREM. Movimientos Migratorios de la Región de Murcia.

A.3. MERCADO DE TRABAJO

A.3.1. TASAS DE ACTIVIDAD Y PARO POR SEXO Y EDAD. 2001

	PUERTO LUMBRERAS				R. MURCIA			
	Tasa de actividad		Tasa de paro		Tasa de actividad		Tasa de paro	
	Hombres	Mujeres	Hombres	Mujeres	Hombres	Mujeres	Hombres	Mujeres
De 16 a 19 años.....	38,06	21,71	27,27	30,30	42,30	26,33	22,58	31,92
De 20 a 24 años.....	75,26	59,36	11,88	20,77	73,24	58,22	13,29	22,04
De 25 a 29 años.....	93,40	70,15	8,28	17,63	91,53	73,14	9,92	17,73
De 30 a 34 años.....	96,30	60,13	3,41	10,88	96,33	65,38	7,53	15,75
De 35 a 44 años.....	96,45	53,47	7,11	8,48	95,94	58,28	6,62	12,77
De 45 a 54 años.....	88,98	44,43	7,61	5,99	90,04	43,94	6,52	10,02
De 55 a 59 años.....	79,43	25,85	12,95	7,89	75,03	27,23	9,15	10,74
De 60 a 64 años.....	60,63	15,84	11,04	2,86	49,92	14,91	10,33	10,66
De 65 o más años.....	2,05	2,12	5,56	4,00	3,18	1,74	4,57	7,38
TOTAL	68,27	36,86	8,68	12,67	70,77	41,48	8,99	15,78

Fuente: INE. Censo de Población.

G.4. Tasas de actividad y de paro. 2001

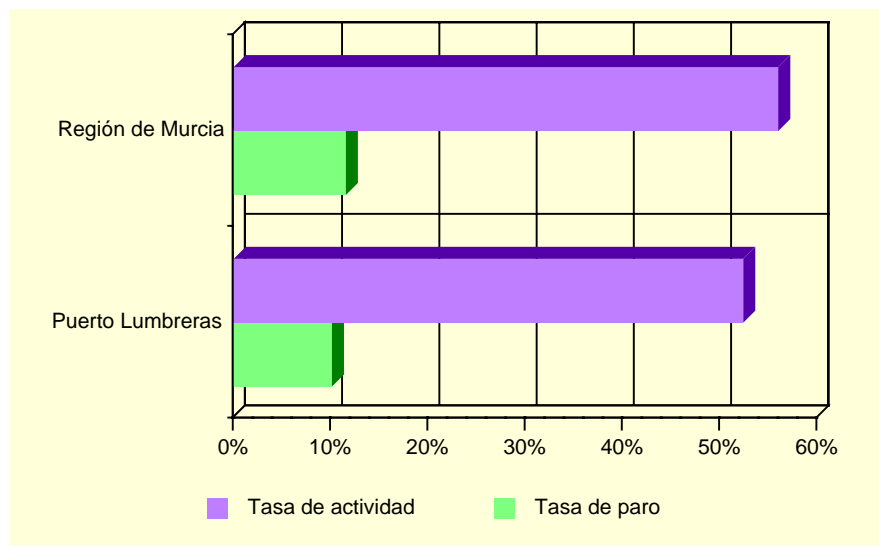

Fuente: INE. Censo de Población.

A.3.2. PARO REGISTRADO POR SEXO. 2005 (MAYO A DICIEMBRE).

	PUERTO LUMBRERAS			REGIÓN DE MURCIA		
	Total	Hombres	Mujeres	Total	Hombres	Mujeres
Mayo	251	98	153	41.312	15.749	25.563
Junio.....	288	109	179	40.955	15.446	25.509
Julio.....	312	125	187	41.966	16.497	25.469
Agosto.....	354	153	201	44.313	18.312	26.001
Septiembre.....	323	127	196	44.197	17.501	26.696
Octubre	312	124	188	44.313	17.006	27.307
Noviembre.....	279	118	161	44.209	16.731	27.478
Diciembre	292	121	171	44.572	17.617	26.955

Nota: A partir de mayo de 2005 se pone en marcha el nuevo Sistema de Información de los Servicios Públicos de Empleo (SISPE).

Fuente: Servicio Regional de Empleo y Formación.

A.4. AGRICULTURA, GANADERÍA Y PESCA

A.4.1. DISTRIBUCIÓN GENERAL DE LA TIERRA (*). 2004

	HECTÁREAS	%
TIERRAS DE CULTIVO	9.112	63,49
Cultivos herbáceos.....	1.292	(14,18)
Barbechos y otras tierras no ocupadas	4.934	(54,15)
Cultivos leñosos	2.886	(31,67)
PRADOS Y PASTIZALES	-	-
Prados naturales	-	-
Pastizales.....	-	-
TERRENO FORESTAL.....	3.563	24,83
Monte maderable	147	(4,13)
Monte abierto	1.632	(45,80)
Monte leñoso.....	1.784	(50,07)
OTRAS SUPERFICIES	1.677	11,68
Erial a pastos	487	(29,04)
Espartizal	300	(17,89)
Terreno improductivo	20	(1,19)
Superficie no agrícola.....	520	(31,01)
Ríos y lagos	350	(20,87)
TOTAL	14.352	100,00

(*) *Datos provisionales.*

Fuente: Consejería de Agricultura y Agua. D. G. de Industrias y Asociacionismo Agrario.

G.5. Distribución general de la tierra. 2004 (*)

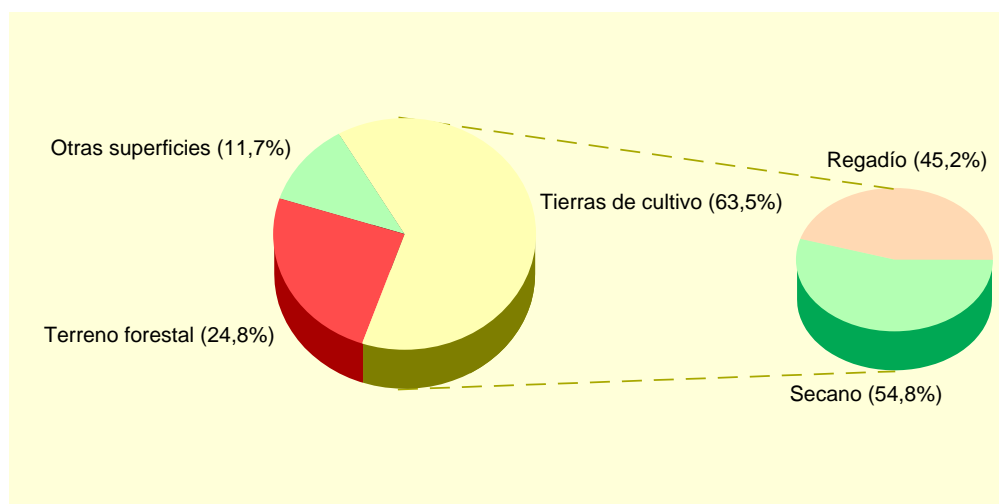

(*) *Datos provisionales.*

Fuente: Consejería de Agricultura y Agua. D. G. de Industrias y Asociacionismo Agrario.

A.4. AGRICULTURA, GANADERÍA Y PESCA

A.4.2. SUPERFICIE DEDICADA A CADA GRUPO DE CULTIVO (*). 2004

	HECTÁREAS	%
Cereales grano.....	750	17,68
Leguminosas grano.....	-	-
Tubérculos para consumo humano.....	6	0,14
Cultivos industriales.....	10	0,24
Cultivos forrajeros.....	46	1,08
Hortalizas.....	509	12,00
Flores.....	46	1,08
Cítricos.....	136	3,21
Frutales no cítricos.....	2.084	49,14
Viñedos.....	45	1,06
Olivar.....	609	14,36
Otros cultivos leñosos.....	-	-

(*) *Datos provisionales.*

Fuente: Consejería de Agricultura y Agua. D. G. de Industrias y Asociacionismo Agrario.

A.4.3. SUPERFICIE DEDICADA AL CULTIVO DE INVERNADEROS, CULTIVOS ACOLCHADOS Y RIEGO LOCALIZADO (*). 2004

	PUERTO LUMBRERAS	R. MURCIA
Invernaderos.....	58	6.519
Cultivos acolchados.....	93	11.054
Riego localizado.....	1.065	108.192

(*) *Datos provisionales.*

Fuente: Consejería de Agricultura y Agua. D. G. de Industrias y Asociacionismo Agrario.

A.4.4. NÚMERO DE UNIDADES GANADERAS POR ESPECIE. CENSO 1999

	PUERTO LUMBRERAS	R. MURCIA
Bovinos.....	1.857	34.300
Ovinos.....	1.807	57.216
Caprinos.....	986	13.544
Porcinos.....	39.091	403.659
Aves.....	10	31.328
Otras.....	30	1.593
TOTAL.....	43.782	541.641

Fuente: INE. Censo Agrario de España.

A.5. INDUSTRIA

A.5.1. INVERSIÓN INDUSTRIAL POR SECTORES. 2000-2004

Miles de euros

	PUERTO LUMBRERAS					R. MURCIA
	2000	2001	2002	2003	2004	2004
Industrias extractivas.....	-	-	-	-	-	-
Industria de la alimentación, bebidas y tabaco	-	267,2	-	-	-	92.778,65
Industria química.....	-	-	-	-	-	81.105,73
Industrias transformadoras de metales y construcción de maquinaria	34,5	39,2	-	7,5	101,8	42.840,84
Resto de manufactureras	40,7	517,4	7,8	-	-	53.506,94
Producción y distribución de energía eléctrica, gas y agua	-	-	-	-	-	75.391,98
Construcción	31,1	83,0	316,8	190,9	197,6	46.724,54
Comercio y reparaciones	63,5	195,7	591,7	10,5	38,0	13.375,05
Otros	-	-	-	1.158,8	250,4	31.928,11
TOTAL	169,8	1.102,5	916,3	1.367,7	587,9	437.651,86

Fuente: Consejería de Industria y Medio Ambiente. Dirección General de Industria, Energía y Minas.

A.5.2. INVERSIÓN INDUSTRIAL POR TIPO. 2000-2004

Miles de euros

	PUERTO LUMBRERAS			REGIÓN DE MURCIA		
	Total	Nueva industria	Ampliación	Total	Nueva industria	Ampliación
2000	169,83	68,00	101,83	214.632,60	121.449,24	93.183,35
2001	1.102,51	509,54	592,98	248.870,60	116.140,81	132.729,79
2002	916,33	796,98	119,35	295.952,59	177.500,89	118.451,70
2003	1.367,67	49,93	1.317,74	302.337,97	171.880,59	130.457,37
2004	587,88	467,96	119,92	437.651,86	144.593,27	293.058,59

Fuente: Consejería de Industria y Medio Ambiente. Dirección General de Industria, Energía y Minas.

A.6. CONSTRUCCIÓN Y VIVIENDA

A.6.1. VIVIENDAS VISADAS Y TERMINADAS. 2001-2005

	PUERTO LUMBRERAS					R. MURCIA
	2001	2002	2003	2004	2005	2005
VIVIENDAS VISADAS	129	170	311	300	439	36.304
Protegidas.....	55	18	34	-	-	1.314
Libres.....	74	152	277	300	439	34.990
VIVIENDAS TERMINADAS.....	136	87	143	143	204	23.971
Protegidas.....	59	7	34	-	-	1.469
Libres.....	77	80	109	143	204	22.502

Fuente: Consejería de Obras Públicas, Vivienda y Transportes. Dirección General de Vivienda, Arquitectura y Urbanismo. Colegio de Arquitectos.

G.6. Evolución de las viviendas terminadas. 1997-2005

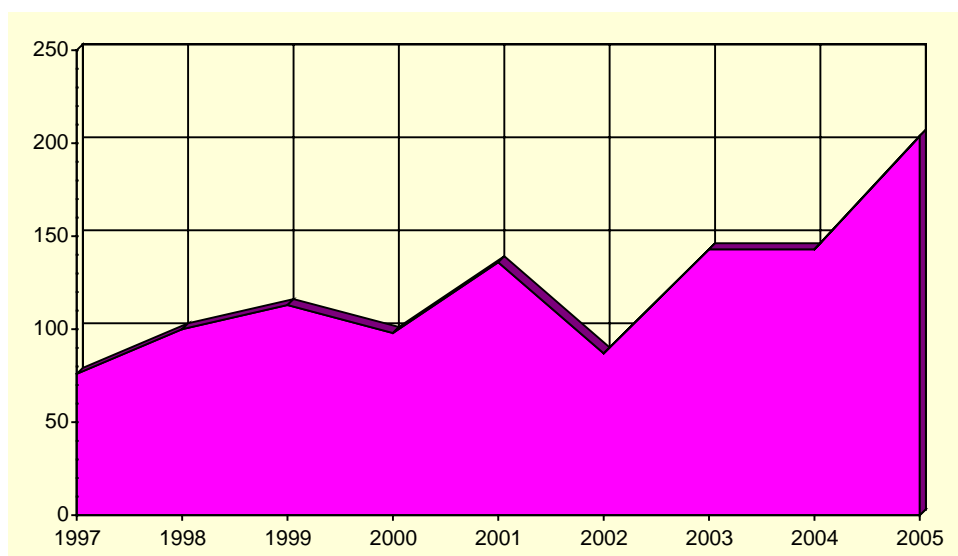

Fuente: Consejería de Obras Públicas, Vivienda y Transportes. Dirección General de Vivienda, Arquitectura y Urbanismo. Colegio de Arquitectos.

A.6. CONSTRUCCIÓN Y VIVIENDA

A.6.2. VIVIENDAS POR CLASE. 2001

	PUERTO LUMBRERAS	R. MURCIA
VIVIENDAS FAMILIARES.....	5.237	592.613
Viviendas principales	3.739	378.252
Viviendas no principales	1.498	214.361
Viviendas secundarias.....	404	111.431
Viviendas vacías.....	955	95.589
Otro tipo de viviendas.....	139	7.341
VIVIENDAS COLECTIVAS	2	200
TOTAL VIVIENDAS	5.239	592.813

Fuente: INE. Censos de Población y Vivienda.

A.6.3. VIVIENDAS POR SUPERFICIE ÚTIL. 2001

	PUERTO LUMBRERAS	R. MURCIA
Hasta 30 m2.....	0,2	0,2
De 31 a 45 m2.....	1,2	1,2
De 46 a 60 m2.....	2,3	4,1
De 61 a 75 m2.....	4,1	8,1
De 76 a 90 m2.....	39,4	40,0
De 91 a 105 m2.....	27,9	21,7
De 106 a 120 m2.....	15,1	12,2
De 121 a 150 m2.....	6,1	7,4
De 151 a 180 m2.....	2,0	2,6
Más de 180 m2	1,7	2,5

Fuente: INE. Censos de Población y Vivienda.

A.7. EMPRESAS Y ESTABLECIMIENTOS

A.7.1. NÚMERO DE EMPRESAS CON ESTABLECIMIENTOS EN LA REGIÓN DE MURCIA POR ACTIVIDAD PRINCIPAL Y NIVEL DE EMPLEO. 2004

	TOTAL	Menos de 2 ocup.	De 2 a 4 ocup.	De 5 a 9 ocup.	De 10 a 19 ocup.	De 20 a 49 ocup.	De 50 a 99 ocup.	De 100 a 499 ocup.	De 500 o más
PUERTO LUMBRERAS.....	995	633	265	66	20	8	3	-	-
A. Agricultura, ganadería, caza y silvicultura.....	127	118	7	2	-	-	-	-	-
B. Pesca.....	-	-	-	-	-	-	-	-	-
C. Industrias extractivas.....	2	2	-	-	-	-	-	-	-
D. Industria manufacturera.....	67	25	25	12	4	1	-	-	-
E. Producción y distribución de energía eléctrica, gas y agua.....	5	3	2	-	-	-	-	-	-
F. Construcción.....	137	72	43	16	4	1	1	-	-
G. Comercio; reparación de vehículos motor, motocicletas y ciclomotores y artículos personales.....	285	172	82	20	7	4	-	-	-
H. Hostelería.....	66	29	26	7	4	-	-	-	-
I. Transporte, almacenamiento y comunicaciones.....	121	77	38	4	1	1	-	-	-
J. Intermediación financiera.....	7	3	4	-	-	-	-	-	-
K. Actividades inmobiliarias y de alquiler, servicios empresariales....	112	91	16	3	-	1	1	-	-
L. Administración pública, defensa y seguridad social obligatoria.....	1	-	-	-	-	-	1	-	-
M. Educación.....	4	2	2	-	-	-	-	-	-
N. Actividades sanitarias y veterinarias, servicios sociales.....	11	7	4	-	-	-	-	-	-
O. Otras actividades sociales y de servicios prestados a la comunidad; servicios personales.....	50	32	16	2	-	-	-	-	-
P. Hogares que emplean personal doméstico.....	-	-	-	-	-	-	-	-	-
REGIÓN DE MURCIA.....	92.021	51.903	25.999	7.899	3.580	1.916	703	-	21
A. Agricultura, ganadería, caza y silvicultura.....	1.776	1.410	286	51	17	8	4	-	-
B. Pesca.....	166	56	58	28	20	3	1	-	-
C. Industrias extractivas.....	92	43	10	16	10	12	1	-	-
D. Industria manufacturera.....	7.943	2.852	2.417	1.228	746	498	196	-	6
E. Producción y distribución de energía eléctrica, gas y agua.....	262	169	64	18	3	3	5	-	-
F. Construcción.....	12.922	5.486	4.101	1.866	916	447	106	-	-
G. Comercio; reparación de vehículos motor, motocicletas y ciclomotores y artículos personales.....	26.854	15.376	8.055	1.997	873	399	153	-	1
H. Hostelería.....	7.430	3.399	2.911	804	227	69	19	-	1
I. Transporte, almacenamiento y comunicaciones.....	6.350	3.715	1.818	473	207	104	32	-	1
J. Intermediación financiera.....	1.100	753	294	38	7	5	2	-	1
K. Actividades inmobiliarias y de alquiler, servicios empresariales....	17.559	13.137	3.135	750	325	156	54	-	2
L. Administración pública, defensa y seguridad social obligatoria.....	108	6	9	9	11	14	54	-	5
M. Educación.....	1.358	639	401	153	53	83	28	-	1
N. Actividades sanitarias y veterinarias, servicios sociales.....	3.004	1.918	778	174	59	46	27	-	2
O. Otras actividades sociales y de servicios prestados a la comunidad; servicios personales.....	5.085	2.937	1.657	294	106	69	21	-	1
P. Hogares que emplean personal doméstico.....	12	7	5	-	-	-	-	-	-

Nota: No se incluyen las explotaciones agrarias en exclusividad y la sección B (Pesca). De la sección L (Administración Pública) solo se recogen los centros directivos de los que depende el personal ocupado. De las secciones M (educación) y N (sanidad), solo se presenta la actividad generada por la educación y sanidad privada.

Fuente: CREM. Directorio de Actividades Económicas.

A.7. EMPRESAS Y ESTABLECIMIENTOS

A.7.2. NÚMERO DE ESTABLECIMIENTOS Y EMPLEO POR ACTIVIDAD PRINCIPAL DEL ESTABLECIMIENTO. 2004 (Continúa)

	PUERTO LUMBRERAS		REGIÓN DE MURCIA	
	Nº de esta- blecimientos	Empleo	Nº de esta- blecimientos	Empleo
A. Agricultura, ganadería, caza y silvicultura.....	126	167	1.843	3.667
01. Agricultura, ganadería, caza y actividades de los servicios relacionados con las mismas.....	125	166	1.824	3.615
02. Silvicultura, explotación forestal y actividades de los servicios relacionados con las mismas.....	1	1	19	52
B. Pesca.....	-	-	170	819
05. Pesca, acuicultura y actividades de los servicios relacionados con las mismas.....	-	-	170	819
C. Industrias extractivas.....	5	24	149	1.172
10. Extracción y aglomeración de antracita, hulla, lignito y turba.....	-	-	-	-
11. Extracción crudos de petróleo y gas natural; actividades de los servicios relacionados con las explotaciones petrolíferas y de gas, excepto actividades de prospección.....	-	-	-	-
12. Extracción de minerales de uranio y torio.....	-	-	-	-
13. Extracción de minerales metálicos.....	-	-	2	9
14. Extracción de minerales no metálicos ni energéticos.....	5	24	147	1.163
D. Industria manufacturera.....	75	253	8.614	72.451
15. Industria de productos alimenticios y bebidas.....	17	57	1.498	19.282
16. Industria del tabaco.....	-	-	-	-
17. Industria textil.....	1	2	286	1.406
18. Industria de la confección y de la peletería.....	1	1	361	1.849
19. Preparación, curtido y acabado del cuero; fabricación de artículos de marroquinería y viaje; artículos de guarnicionería, talabartería y zapatería.....	1	1	288	2.024
20. Industria de la madera y del corcho, excepto muebles; cestería y espartería.....	2	2	542	2.851
21. Industria del papel.....	2	7	87	964
22. Edición, artes gráficas y reproducción de soportes grabados.....	4	15	503	2.486
23. Coquerías, refino de petróleo y tratamiento de combustibles nucleares.....	-	-	3	569
24. Industria química.....	3	3	332	4.218
25. Fabricación de productos de caucho y materias plásticas.....	3	44	248	2.880
26. Fabricación de otros productos minerales no metálicos.....	5	11	641	6.003
27. Metalurgia.....	-	-	48	802
28. Fabricación de productos metálicos, excepto maquinaria y equipo.....	24	83	1.456	10.141
29. Industria de la construcción de maquinaria y equipo mecánico.....	3	3	549	3.472
30. Fabricación de máquinas de oficina y equipos de oficina y equipos informáticos.....	2	5	23	149
31. Fabricación de maquinaria y material eléctrico.....	1	3	86	513
32. Fabricación de material electrónico; fabricación de equipo y aparatos de radio, televisión y comunicaciones.....	-	-	12	48
33. Fabricación de equipo e instrumentos médico-quirúrgicos, de precisión, óptica y relojería.....	3	4	170	564
34. Fabricación de vehículos de motor, remolques y semirremolques.....	1	8	80	592
35. Fabricación de otro material de transporte.....	-	-	68	2.056
36. Fabricación de muebles; otras industrias manufactureras.....	2	4	1.326	9.530
37. Reciclaje.....	-	-	7	52
E. Producción y distribución de energía eléctrica, gas y agua.....	6	18	309	2.423
40. Producción y distribución de energía eléctrica, gas, vapor y agua caliente.....	1	1	114	825
41. Captación, depuración y distribución de agua.....	5	17	195	1.598
F. Construcción.....	150	444	13.596	64.175
45. Construcción.....	150	444	13.596	64.175

A.7. EMPRESAS Y ESTABLECIMIENTOS

A.7.2. NÚMERO DE ESTABLECIMIENTOS Y EMPLEO POR ACTIVIDAD PRINCIPAL DEL ESTABLECIMIENTO. 2004 (Conclusión)

	PUERTO LUMBRERAS		REGIÓN DE MURCIA	
	Nº de establecimientos	Empleo	Nº de establecimientos	Empleo
G. Comercio; reparación de vehículos motor, motocicletas y ciclomotores y artículos personales.....	344	746	31.764	104.208
50. Venta, mantenimiento y reparación de vehículos de motor, motocicletas y ciclomotores; venta al por menor de vehículos de motor.....	59	102	3.174	11.086
51. Comercio al por mayor e intermediarios del comercio, excepto de vehículos de motor y motocicletas.....	84	227	7.806	40.711
52. Comercio al por menor, excepto comercio de vehículos de motor, motocicletas y ciclomotores; reparación de efectos personales y enseres domésticos	201	417	20.784	52.411
H. Hostelería.....	90	251	8.601	25.489
55. Hostelería.....	90	251	8.601	25.489
I. Transporte, almacenamiento y comunicaciones.....	125	344	6.774	22.961
60. Transporte terrestre; transporte por tuberías.....	119	328	5.842	17.278
61. Transporte marítimo, de cabotaje y por vías de navegación interiores.....	-	-	10	32
62. Transporte aéreo espacial	-	-	3	35
63. Actividades anexas a los transportes; actividades de agencias de viajes.....	4	14	705	3.842
64. Correos y telecomunicaciones	2	2	214	1.774
J. Intermediación financiera.....	20	55	2.440	8.628
65. Intermediación financiera, excepto seguros y planes de pensiones	13	45	1.158	5.888
66. Seguros y planes de pensiones, excepto seguridad social obligatoria	-	-	132	880
67. Actividades auxiliares a la intermediación financiera.....	7	10	1.150	1.860
K. Actividades inmobiliarias y de alquiler, servicios empresariales	127	297	19.023	49.763
70. Actividades inmobiliarias.....	61	73	6.462	11.099
71. Alquiler de maquinaria y equipo sin operario, de efectos personales y enseres domésticos	21	144	1.044	2.580
72. Actividades informáticas	1	1	602	1.579
73. Investigación y desarrollo.....	2	4	437	883
74. Otras actividades empresariales.....	42	75	10.478	33.622
L. Administración pública, defensa y seguridad social obligatoria.....	1	114	118	24.817
75. Administración pública, defensa y seguridad social obligatoria	1	114	118	24.817
M. Educación	9	16	1.659	11.198
80. Educación	9	16	1.659	11.198
N. Actividades sanitarias y veterinarias, servicios sociales	18	33	3.266	28.535
85. Actividades sanitarias y veterinarias, servicio social	18	33	3.266	28.535
O. Otras actividades sociales y de servicios prestados a la comunidad; servicios personales	62	221	5.800	18.284
90. Actividades de saneamiento público.....	3	123	142	2.749
91. Actividades asociativas.....	4	8	318	1.492
92. Actividades recreativas, culturales y deportivas	18	43	1.922	6.655
93. Actividades diversas de servicios personales.....	37	47	3.418	7.388
P. Hogares que emplean personal doméstico.....	-	-	12	21
95. Hogares que emplean personal domestico	-	-	12	21
TOTAL	1.158	2.983	104.138	438.611

Nota: No se incluyen las explotaciones agrarias en exclusividad y la sección B (Pesca). De la sección L (Administración Pública) solo se recogen los centros directivos de los que depende el personal ocupado. De las secciones M (educación) y N (sanidad), solo se presenta la actividad generada por la educación y sanidad privada.

Fuente: CREM. Directorio de Actividades Económicas.

A.8. TURISMO

A.8.1. EQUIPAMIENTO TURÍSTICO. 2005

	PUERTO LUMBRERAS		REGIÓN DE MURCIA	
	Estableci- mientos	Plazas	Estableci- mientos	Plazas
HOTELES	3	247	146	15.833
5 estrellas	-	-	1	365
4 estrellas	-	-	31	7.186
3 estrellas	2	202	42	5.080
2 estrellas	1	45	43	2.126
1 estrella	-	-	29	1.076
PENSIONES	2	34	82	1.977
2 estrellas	1	26	46	1.268
1 estrella	1	8	36	709
CASAS RURALES	3	23	434	2.753
ACAMPAMENTOS TURÍSTICOS	1	105	22	15.467
Primera	-	-	2	6.696
Segunda	-	-	18	8.522
Tercera	1	105	2	249
RESTAURANTES	11	1.719	1.712	175.721
Primera	-	-	1	50
Segunda	-	-	12	4.994
Tercera	2	564	302	44.995
Cuarta	9	1.155	1.397	125.682
CAFETERÍAS	1	124	283	15.756
Primera	-	-	7	977
Segunda	1	124	276	14.779

Fuente: Consejería de Turismo, Comercio y Consumo. Dirección General de Infraestructuras de Turismo.

A.9. TRANSPORTES Y COMUNICACIONES

A.9.1. PARQUE DE VEHÍCULOS POR TIPO. 2003

	PUERTO LUMBRERAS	R. MURCIA
Turismos	5.331	551.825
Motocicletas	460	47.612
Furgonetas y camiones	1.734	130.540
Autobuses	9	1.630
Tractores industriales	192	10.030
Otros vehículos	368	20.162
TOTAL	8.094	761.799
Vehículos por 1000 habitantes	686	600

Fuente: Ministerio del Interior. D.G. de Tráfico. Jefatura Provincial de Murcia.

G.7. Número de vehículos por 1000 habitantes. 1995-2003

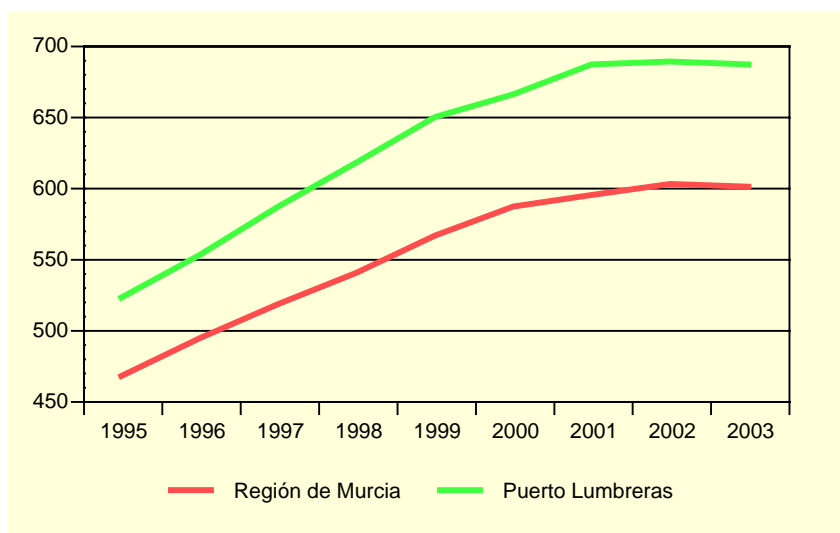

Fuente: Ministerio del Interior. D.G. de Tráfico. Jefatura Provincial de Murcia.

A.9.2. CORRESPONDENCIA NACIDA Y DISTRIBUIDA. 2001-2004

Miles

	PUERTO LUMBRERAS				R. MURCIA
	2001	2002	2003	2004	2004
CORRESPONDENCIA NACIDA	206,4	195,4	237,8	243,4	55.445,5
Local	50,8	35,3	54,1	60,7	13.489,6
Otros destinos	155,6	160,0	183,7	182,7	41.955,9
Ordinaria	187,6	179,7	222,2	227,3	51.458,8
Local	48,2	32,9	51,1	57,0	12.308,7
Otros destinos	139,4	146,8	171,1	170,3	39.150,1
Certificada	18,7	15,7	15,6	16,1	3.986,7
Local	2,6	2,4	3,0	3,7	1.180,9
Otros destinos	16,1	13,2	12,6	12,4	2.805,8
CORRESPONDENCIA DISTRIBUIDA ...	759,4	911,0	946,4	1.102,8	163.598,4
Domicilio	651,3	755,6	804,4	923,3	138.304,0
Oficina	107,4	155,4	141,6	179,5	24.947,6
Ruta directa	0,7	-	0,3	-	346,8

Fuente: Organismo Autónomo de Correos y Telégrafos. Jefatura Provincial de Murcia.

A.9. TRANSPORTES Y COMUNICACIONES

A.9.3. GIROS RECIBIDOS Y EXPEDIDOS. 2001-2004

	PUERTO LUMBRERAS				R. MURCIA
	2001	2002	2003	2004	2004
GIROS EXPEDIDOS.....	6.896	6.357	4.979	3.214	263.979
Giros nacionales	6.731	6.241	4.883	3.130	256.651
Giros ordinarios	6.485	5.967	4.647	3.002	239.999
Giros urgentes	246	274	236	128	16.652
Giros internacionales	165	116	96	84	7.328
GIROS RECIBIDOS.....	1.039	947	856	658	79.596
Giros nacionales	911	823	757	591	76.571
Giros ordinarios	767	664	601	503	64.857
Giros urgentes	144	159	156	88	11.714
Giros internacionales	128	124	99	67	3.025

Nota: Los datos del año 2004 corresponden sólo a los meses de enero a junio de ese ejercicio.

Fuente: Organismo Autónomo de Correos y Telégrafos. Jefatura Provincial de Murcia.

G.8. Evolución del tráfico telegráfico. 1998-2004

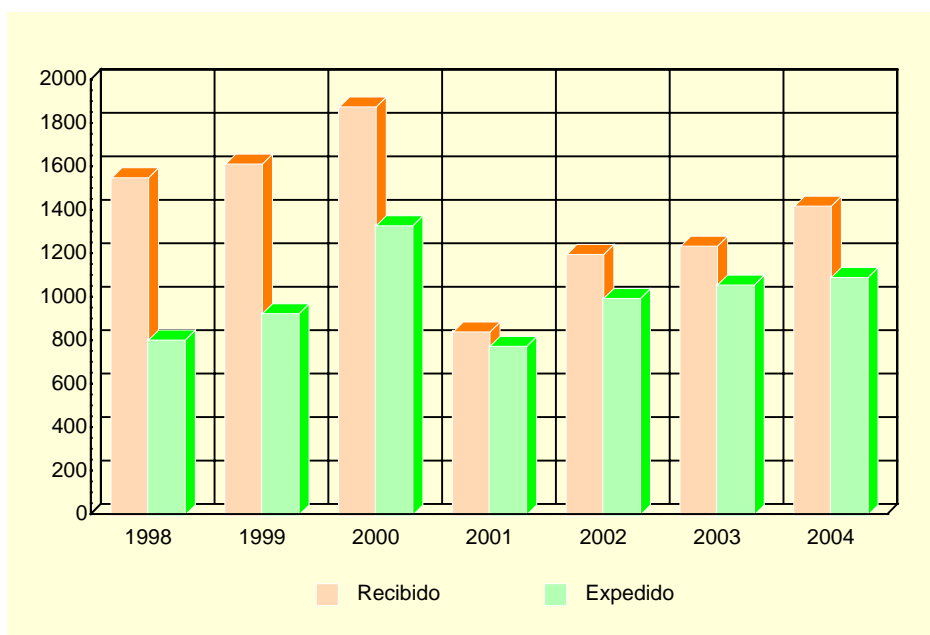

Fuente: Organismo Autónomo de Correos y Telégrafos. Jefatura Provincial de Murcia.

A.10. SANIDAD Y SERVICIOS SOCIALES

A.10.1. NÚMERO DE FARMACIAS. 2001-2004

	PUERTO LUMBRERAS	REGIÓN DE MURCIA
2001.....	6	543
2002.....	6	538
2003.....	6	539
2004.....	5	544

Fuente: Consejería de Sanidad. Dirección General de Planificación, Financiación Sanitaria y Política Farmacéutica.

A.10.2. VACUNACIONES. 2001-2004

	PUERTO LUMBRERAS				REGIÓN DE MURCIA			
	2001	2002	2003	2004	2001	2002	2003	2004
Difteria Tétanos Tosferina.....	-	-	-	-	175	-	-	-
Difterina-Tétanos.....	3	-	-	-	2.886	-	-	-
Polio.....	551	575	653	108	64.686	71.718	77.673	12.105
Triple vírica.....	258	302	236	338	32.943	36.856	37.761	29.764
Hepatitis B.....	165	328	391	707	26.317	21.329	42.630	74.294
Tétanos adultos.....	2	-	-	-	8.664	-	-	-
Hemofilus influenza, tipo b.....	1	-	-	-	169	-	-	-
Tétanos, Difteria adultos.....	1.084	802	805	215	47.722	47.576	52.132	16.555
Difteria, Tétanos y Tosferina, Hemofilus influenza, tipo b, Hepatitis B.....	300	315	395	57	40.350	44.269	47.336	8.241
Difteria, Tétanos y Tosferina acelular, Hemofilus influenza, tipo b.....	143	136	144	28	12.855	14.719	15.490	3.058
Difteria, Tétanos, Tosferina acelular.....	96	119	115	140	8.164	12.291	14.473	12.582
Meningitis C.....	439	460	637	1.237	52.891	46.071	47.472	167.630

Fuente: Consejería de Sanidad. Dirección General de Salud Pública.

A.10. SANIDAD Y SERVICIOS SOCIALES

A.10.3. ENFERMEDADES DE DECLARACIÓN OBLIGATORIA. CASOS. 2004

	PUERTO LUMBRERAS	R. MURCIA
Brucelosis.....	-	13
Carbunco.....	-	1
Disentería bacilar	-	6
Enfermedad meningocócica.....	3	31
Fiebre exantemática mediterránea.....	-	5
Fiebres tifoidea y paratifoidea	1	6
Gripe	178	26.449
Hepatitis A.....	-	25
Hepatitis B.....	-	24
Otras hepatitis víricas.....	1	15
Infección gonocócica.....	-	17
Legionelosis	-	17
Leishmaniasis	-	2
Meningitis tuberculosa.....	-	3
Otras meningitis	-	102
Otras tuberculosis	-	31
Paludismo	-	5
Parotiditis	1	51
Rubéola.....	-	9
Sarampión.....	-	2
Sífilis	-	38
Tosferina	-	12
Toxiinfección alimentaria.....	1	362
Tuberculosis respiratoria.....	2	175
Varicela	210	16.384

Fuente: Consejería de Sanidad. Dirección General de Salud Pública.

A.10. SANIDAD Y SERVICIOS SOCIALES

A.10.4. DEFUNCIONES SEGÚN GRANDES GRUPOS DE CAUSA DE MUERTE. 2004

	PUERTO LUMBRERAS				R. MURCIA
	Hombres	Mujeres	Total	%	%
I. Ciertas enfermedades infecciosas y parasitarias	1	1	2	1,90	1,70
II. Neoplasias.....	14	12	26	24,76	25,91
III. Enferm. de la sangre y de los órganos hematopoyéticos, y ciertos trastornos que afectan el mecanismo de la inmunidad	-	-	-	-	0,13
IV. Enfermedades endocrinas, nutricionales y metabólicas	-	1	1	0,95	3,16
V. Trastornos mentales y del comportamiento.....	1	2	3	2,86	2,30
VI. Enfermedades del sistema nervioso	-	2	2	1,90	3,15
VII. Enfermedades del ojo y sus anexos.....	-	-	-	-	-
VIII. Enfermedad del oído y de la apófisis mastoides	-	-	-	-	-
IX. Enfermedades del sistema circulatorio	17	22	39	37,14	34,05
X. Enfermedades del sistema respiratorio	8	1	9	8,57	11,65
XI. Enfermedades del sistema digestivo.....	1	3	4	3,81	5,39
XII. Enfermedades de la piel y del tejido subcutáneo	-	-	-	-	0,20
XIII. Enferm. del sistema osteo muscular y del tejido conjuntivo	1	-	1	0,95	0,75
XIV. Enfermedades del sistema genitourinario	2	1	3	2,86	3,10
XV. Embarazo, parto y puerperio.....	-	-	-	-	-
XVI. Ciertas afecciones originadas en el período perinatal	-	-	-	-	0,48
XVII. Malformaciones congénitas, deformidades y anomalías cromosómicas	2	-	2	1,90	0,41
XVIII. Síntomas, signos y hallazgos anormales clínicos y de laboratorio, no clasificados en otra parte.....	-	3	3	2,86	1,91
XX. Causas externas	7	3	10	9,52	5,72
TOTAL	54	51	105	100,00	100,00

Fuente: CREM y Servicio de Epidemiología. *Mortalidad por Causas*.

G.9. Distribución de las defunciones según la causa de muerte. 2004

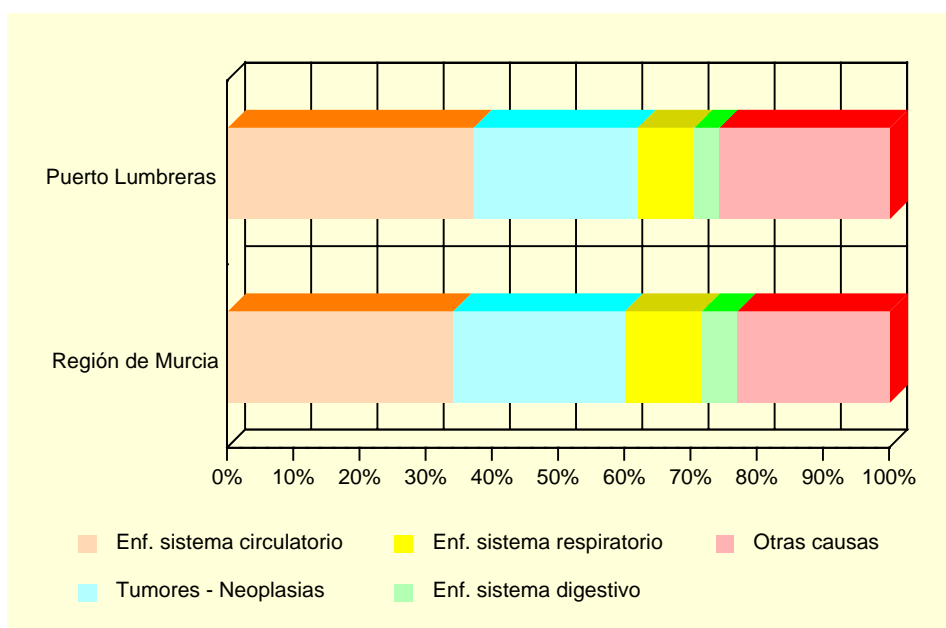

Fuente: CREM y Servicio de Epidemiología. *Mortalidad por Causas*.

A.10. SANIDAD Y SERVICIOS SOCIALES

A.10.5. RECURSOS SOCIALES. 2004

	PUERTO LUMBRERAS	REGIÓN DE MURCIA
ATENCIÓN PRIMARIA		
Centro de Servicios Sociales.....	1	30
INFANCIA		
Servicio de Apoyo a la Infancia	1	103
JUVENTUD		
Servicio de Apoyo a la Juventud	1	64
PERSONAS CON DISCAPACIDAD		
Servicio de Atención a Personas con Discapacidad	1	135
ENFERMOS MENTALES CRÓNICOS		
Servicio de Atención a Enfermos Mentales Crónicos.....	1	31
PERSONAS MAYORES		
Centro de Atención a Personas Mayores	4	256
Servicio de Atención a Personas Mayores.....	1	150
MUJERES		
Servicio de Mujer en General.....	2	89
DROGODEPENDENCIAS		
Servicio de Atención a Drogodependientes.....	1	45
RECLUSOS Y EXRECLUSOS		
Servicio de Atención a Reclusos y Exreclusos.....	1	43
ESPAÑOLES RETORNADOS		
Servicio de Atención a Españoles Retornados.....	1	32
MINORÍAS ÉTNICAS		
Servicio de Atención a Minorías Étnicas	1	59
PERSONAS EN SITUACIÓN DE EMERGENCIA, RIESGO O EXCLUSIÓN SOCIAL		
Servicio de Atención a Personas en situación de Emergencia, Riesgo o Exclusión social.....	1	71
INMIGRANTES		
Servicio de Atención a Inmigrantes	1	90
FAMILIAS		
Servicio de Atención a Familias	1	46
VOLUNTARIADO		
Servicio de Voluntariado de Atención Primaria	1	60

Fuente: Consejería de Trabajo y Política Social. Secretaría Autonómica de Acción Social.

A.11. EDUCACIÓN Y CULTURA

A.11.1. NÚMERO DE UNIDADES Y ALUMNOS MATRICULADOS EN EDUCACIÓN INFANTIL, PRIMARIA Y EDUCACIÓN ESPECIAL. CURSO 04/05 (*)

	PUERTO LUMBRERAS			R. MURCIA
	Centros Públicos	Centros Privados	TOTAL	TOTAL
INFANTIL Y PRIMARIA				
Unidades	55	2	57	6.293
Alumnos matriculados (1).....	1.214	25	1.239	140.746
Infantil.....	401	25	426	50.264
Educación primaria.....	813	-	813	90.482
Alumnos con necesidades educativas especiales (infantil y primaria)	34	-	34	4.519
EDUCACIÓN ESPECIAL				
Centros específicos.....	-	-	-	26
Unidades.....	-	-	-	155
Alumnos matriculados	-	-	-	873

(1) El total de alumnos matriculados es la suma de las categorías Infantil y Educación primaria.

(*) Datos provisionales.

Fuente: Consejería de Educación y Cultura. Secretaría General.

A.11.2. NÚMERO DE ALUMNOS MATRICULADOS EN ENSEÑANZA SECUNDARIA OBLIGATORIA, BACHILLERATO Y CICLOS FORMATIVOS. CURSO 04/05 (*)

	PUERTO LUMBRERAS			R. MURCIA
	Centros Públicos	Centros Privados	TOTAL	TOTAL
ESO Y BACHILLERATO	677	-	677	82.226
ESO	527	-	527	64.397
Primer ciclo de la ESO	291	-	291	33.935
Segundo ciclo de la ESO	236	-	236	30.462
Bachillerato LOGSE	150	-	150	17.829
CICLOS FORMATIVOS	44	-	44	12.588
Ciclos formativos Nivel II	31	-	31	6.521
Ciclos formativos Nivel III	13	-	13	6.067

(*) Datos provisionales.

Fuente: Consejería de Educación y Cultura. Secretaría General.

A.11. EDUCACIÓN Y CULTURA

G.10. Evolución de los alumnos matriculados en enseñanzas infantil y primaria y enseñanzas medias. Curso 00/01 – Curso 04/05

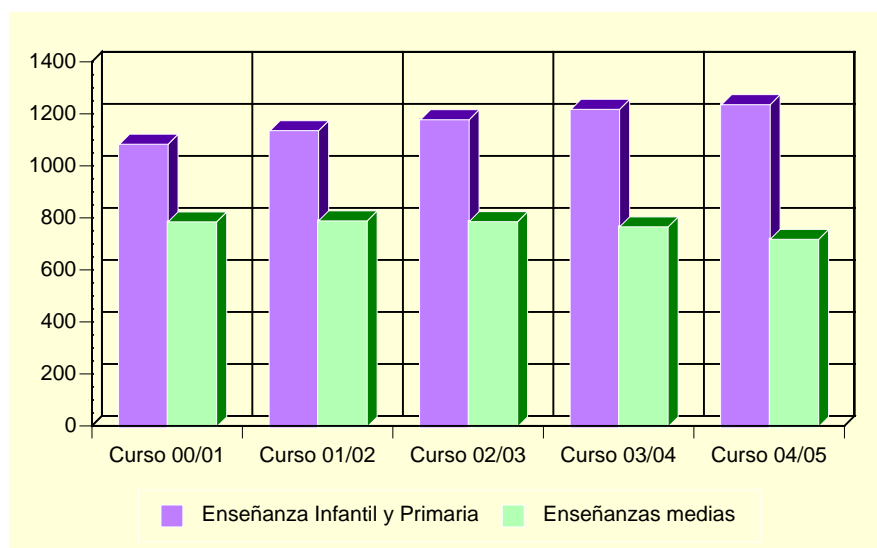

Fuente: Consejería de Educación y Cultura. Secretaría General.

A.11.3. POBLACIÓN EN VIVIENDAS FAMILIARES DE 16 Y MÁS AÑOS POR NIVEL DE FORMACIÓN (%). 2001

	PUERTO LUMBRERAS	REGIÓN DE MURCIA
TOTAL	9.356	970.449
Analfabetos	2,90	3,22
Sin estudios	24,00	15,84
Primer grado	26,53	21,67
Segundo grado: ESO, EGB, Bachillerato Elemental	27,04	29,46
Segundo grado: Bachillerato Superior	7,87	10,71
Segundo grado: FP Grado Medio	2,70	4,06
Segundo grado: FP Grado Superior	2,76	3,95
Tercer grado: Diplomatura	4,55	6,07
Tercer grado: Licenciatura	1,59	4,63
Tercer grado: Doctorado	0,06	0,39

Fuente: INE. Censos de Población y Viviendas. 2001

A.11. EDUCACIÓN Y CULTURA

A.11.4. TASAS DE ESCOLARIDAD SEGÚN SEXO, EDAD Y QUE LOS ESTUDIOS SEAN REGLADOS O NO (%). 2001

	PUERTO LUMBRERAS		REGIÓN DE MURCIA	
	Hombres	Mujeres	Hombres	Mujeres
ENSEÑANZA REGLADA	6,77	7,95	8,91	9,62
De 16 años.....	86,30	84,21	75,44	84,09
De 17 años.....	54,29	79,01	62,39	74,38
De 18 años.....	58,97	63,64	49,76	62,53
De 19 años.....	38,24	60,49	43,05	53,42
De 20 años.....	25,26	52,38	34,90	46,84
De 21 años.....	32,22	22,78	30,54	39,43
De 22 años.....	21,57	28,24	26,30	31,15
De 23 años.....	15,53	15,24	22,75	25,80
De 24 años.....	14,29	16,47	18,76	21,34
De 25 a 29 años.....	4,34	5,97	8,47	9,51
De 30 a 39 años.....	1,09	1,27	2,38	2,47
De 40 ó más años.....	0,12	0,08	0,60	0,59
ENSEÑANZA NO REGLADA.....	1,30	1,84	2,34	3,03
De 16 años.....	-	2,63	2,64	2,05
De 17 años.....	2,86	3,70	2,90	3,70
De 18 años.....	2,56	4,55	3,62	5,13
De 19 años.....	2,94	7,41	3,84	5,55
De 20 años.....	2,11	3,57	3,89	5,71
De 21 años.....	4,44	3,80	4,09	6,10
De 22 años.....	4,90	9,41	4,25	6,56
De 23 años.....	1,94	12,38	4,10	7,40
De 24 años.....	5,49	5,88	4,44	6,79
De 25 a 29 años.....	3,21	4,48	4,02	5,98
De 30 a 39 años.....	1,31	1,27	2,87	4,11
De 40 ó más años.....	0,29	0,34	1,10	1,18

Nota: La tasa de escolaridad es el porcentaje de personas de 16 años o más que están recibiendo algún tipo de enseñanza. Los estudios no reglados son: Cursos del INEM, Escuela Taller u otros cursos para parados, cursos de formación promovidos por la empresa, otros cursos no reglados (idiomas, preparación oposiciones, etc).

Fuente: INE. Censos de Población y Viviendas. 2001

A.11.5. BIBLIOTECAS. 2004

	PUERTO LUMBRERAS	REGIÓN DE MURCIA
Número de bibliotecas.....	1	84
Volúmenes	10.116	980.378
Audiovisuales.....	161	115.761
Usuarios.....	27.248	2.379.749
Préstamos.....	977	1.044.209
Socios.....	1.603	237.531
Actos culturales.....	4	3.810

Nota: Son bibliotecas municipales. En la Región de Murcia se incluye el servicio de la Biblioteca Regional.

Fuente: Consejería de Educación y Cultura. Dirección General de Archivos y Bibliotecas.

A.12. ADMINISTRACIONES PÚBLICAS Y FINANZAS

A.12.1. PRESUPUESTO DEFINITIVO DE GASTOS. 2001-2005

Euros

	2001	2002	2003	2004	2005
Gastos de personal.....	1.838.439	2.132.227	2.244.229	2.416.254	2.913.949
Gastos de bienes y servicios	1.931.073	2.164.038	2.391.799	2.769.653	3.476.694
Gastos financieros	213.359	222.374	192.500	170.000	143.609
Transferencias corrientes	376.886	455.308	539.259	629.176	910.774
Inversiones reales.....	2.388.955	1.285.243	35.609	1.963.241	3.995.591
Transferencias de capital.....	30.051	24.040	-	60.000	138.000
Activos financieros.....	-	-	-	-	-
Pasivos financieros.....	436.335	210.354	192.000	365.000	479.380
TOTAL GASTOS	7.215.097	6.493.586	5.595.396	8.373.324	12.057.998

Nota: No incluye Organismos Autónomos.

Fuente: Ayuntamiento de Puerto Lumbreras.

A.12.2. PRESUPUESTO DEFINITIVO DE INGRESOS. 2001-2005

Euros

	2001	2002	2003	2004	2005
Impuestos directos	1.630.546	1.649.778	1.810.000	1.980.000	2.255.200
Impuestos indirectos	247.076	241.216	500.700	1.000.700	1.050.700
Tasas y otros ingresos	1.130.221	1.437.939	1.557.350	1.774.560	3.688.271
Transferencias corrientes.....	1.434.440	1.513.954	1.683.837	1.921.889	2.663.993
Ingresos patrimoniales	1.515.169	575.169	7.900	6.500	12.000
Enajenación inversiones reales.....	-	-	35.609	159.000	30.000
Transferencias de capital	1.257.645	504.864	-	1.530.675	2.597.834
Activos financieros	-	-	-	-	-
Pasivos financieros	-	570.665	-	-	-
TOTAL INGRESOS.....	7.215.097	6.493.586	5.595.396	8.373.324	12.297.998

Nota: No incluye Organismos Autónomos.

Fuente: Ayuntamiento de Puerto Lumbreras.

A.12.3. OFICINAS BANCARIAS. 2004

	PUERTO LUMBRERAS	REGIÓN DE MURCIA
CAJAMURCIA	3	234
CAM.....	1	190
OTRAS CAJAS, COOP. CRÉDITO Y OTRAS ENT.	4	422
BANCOS.....	3	316
TOTAL.....	11	1.162

Fuente: Banco de España.

B. DATOS POR ENTIDADES DE POBLACIÓN

B.1. POBLACIÓN

B.1.1. POBLACIÓN, POR SEXO. 2003-2005

	2003			2004			2005		
	TOTAL	Hombres	Mujeres	TOTAL	Hombres	Mujeres	TOTAL	Hombres	Mujeres
Cabezo de La Jara.....	4	3	1	4	3	1	8	5	3
Esparragal.....	2.541	1.338	1.203	2.576	1.350	1.226	2.695	1.418	1.277
Puerto Adentro.....	232	120	112	219	112	107	217	112	105
Puerto-Lumbreras.....	9.017	4.462	4.555	9.238	4.575	4.663	9.567	4.739	4.828
TOTAL PUERTO LUMBRERAS.....	11.794	5.923	5.871	12.037	6.040	5.997	12.487	6.274	6.213

Fuente: CREM. Padrón Municipal de Habitantes.