

Mula en cifras. 2005

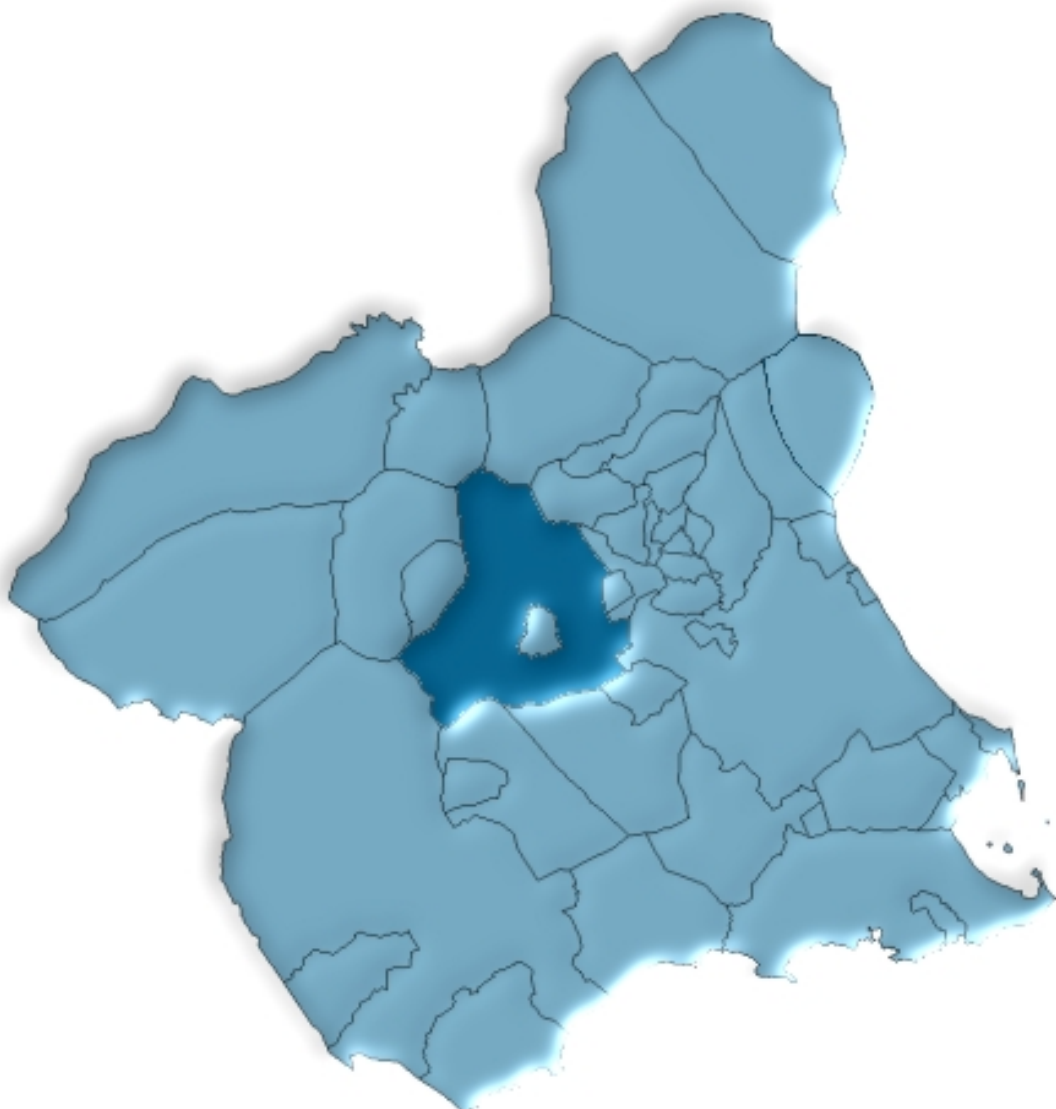

**Región de Murcia
Consejería de Economía y Hacienda
Dirección General de Economía y Planificación
Centro Regional de Estadística**

ÍNDICE GENERAL

ÍNDICE DE TABLAS

DATOS DEL MUNICIPIO

A.1. TERRITORIO, CLIMATOLOGÍA Y MEDIO AMBIENTE	9
A.1.1. Superficie y distancia a la capital.	
A.1.2. Precipitaciones. 2004.	
A.1.3. Incendios forestales. 2000-2004.	
A.2. DEMOGRAFÍA	10
A.2.1. Población de derecho según los censos oficiales. 1900-2001.	
A.2.2. Población de derecho y densidad de población según la rectificación del Padrón. 2001-2005.	
A.2.3. Población según la estructura de edad. 2005.	
A.2.4. Indicadores de estructura demográfica. 2005.	
A.2.5. Movimiento natural de la población. 2000-2004.	
A.2.6. Nupcialidad, natalidad y mortalidad. 2004.	
A.2.7. Inmigrantes y emigrantes, por lugar de procedencia o destino. 2004.	
A.2.8. Saldos migratorios totales. 2000-2004.	
A.3. MERCADO DE TRABAJO	14
A.3.1. Tasas de actividad y paro por sexo y edad. 2001	
A.3.2. Paro registrado por sexo. 2005 (Mayo a Diciembre).	
A.4. AGRICULTURA, GANADERÍA Y PESCA	15
A.4.1. Distribución general de la tierra. 2004.	
A.4.2. Superficie dedicada a cada grupo de cultivo. 2004.	
A.4.3. Superficie dedicada al cultivo de invernaderos, cultivos acolchados y riego localizado. 2004.	
A.4.4. Número de unidades ganaderas por especie. Censo 1999.	
A.5. INDUSTRIA	17
A.5.1. Inversión industrial por sectores. 2000-2004.	
A.5.2. Inversión industrial por tipo. 2000-2004.	
A.6. CONSTRUCCIÓN Y VIVIENDA	18
A.6.1. Viviendas visadas y terminadas. 2001-2005.	
A.6.2. Viviendas por clase. 2001.	
A.6.3. Viviendas por superficie útil. 2001.	

A.7. EMPRESAS Y ESTABLECIMIENTOS	20
A.7.1. Número de empresas con establecimientos en la Región de Murcia por actividad principal y nivel de empleo. 2004.	
A.7.2. Número de establecimientos y empleo por actividad principal del establecimiento. 2004	
A.8. TURISMO	23
A.8.1. Equipamiento turístico. 2005.	
A.9. TRANSPORTES Y COMUNICACIONES	24
A.9.1. Parque de vehículos por tipo. 2003.	
A.9.2. Correspondencia nacida y distribuida. 2001-2004.	
A.9.3. Giros recibidos y expedidos. 2001-2004.	
A.10. SANIDAD Y SERVICIOS SOCIALES	26
A.10.1. Número de farmacias. 2001-2004.	
A.10.2. Vacunaciones. 2001-2004.	
A.10.3. Enfermedades de declaración obligatoria. Casos. 2004.	
A.10.4. Defunciones según grandes grupos de causa de muerte. 2004.	
A.10.5. Recursos sociales. 2004.	
A.11. EDUCACIÓN Y CULTURA	30
A.11.1. Número de unidades y alumnos matriculados en educación infantil, primaria y educación especial. Curso 04/05.	
A.11.2. Número de alumnos matriculados en Enseñanza Secundaria Obligatoria, Bachillerato y Ciclos Formativos. Curso 04/05.	
A.11.3. Población en viviendas familiares de 16 y más años por nivel de formación (%). 2001.	
A.11.4. Tasas de escolaridad según sexo, edad y que los estudios sean reglados o no (%). 2001.	
A.11.5. Bibliotecas. 2004.	
A.12. ADMINISTRACIONES PÚBLICAS Y FINANZAS.....	33
A.12.1. Presupuesto definitivo de gastos. 2001-2005.	
A.12.2. Presupuesto definitivo de ingresos. 2001-2005.	
A.12.3. Oficinas bancarias. 2004.	

DATOS POR ENTIDADES DE POBLACIÓN

B.1. POBLACIÓN	37
B.1.1. Población por sexo. 2003-2005.	

ÍNDICE DE GRÁFICOS

- G.1. Evolución de la población de derecho según los censos oficiales. 1900-2001
- G.2. Pirámide de población. 2005
- G.3. Movimiento natural de la población. 2004
- G.4. Tasas de actividad y de paro. 2001
- G.5. Distribución general de la tierra. 2004
- G.6. Evolución de las viviendas terminadas. 1997-2005
- G.7. Número de vehículos por 1000 habitantes. 1995-2003
- G.8. Evolución del tráfico telegráfico. 1998-2004
- G.9. Distribución de las defunciones según la causa de muerte. 2004
- G.10. Evolución de los alumnos matriculados en enseñanza infantil y primaria y enseñanzas medias.
Curso 00/01 – Curso 04/05

SÍMBOLOS UTILIZADOS

- Cero o menor que 0,5
 - .. Falta de dato
 - % Tanto por ciento
- Las cifras decimales van precedidas de una coma (,)
Los millares y millones se separan por un punto (.)
Las casillas en blanco – Dato sin sentido
-

A. DATOS DEL MUNICIPIO

A.1. TERRITORIO, CLIMATOLOGÍA Y MEDIO AMBIENTE

A.1.1. SUPERFICIE Y DISTANCIA A LA CAPITAL.

MUNICIPIO DE MULA	
-------------------	--

Extensión del municipio	634,1 Km ²
Distancia a la capital	34,0 Km

Fuente: Instituto Geográfico Nacional.
INE. Delegación Provincial de Murcia. *Reseña Estadística de Murcia*. 1974.

A.1.2. PRECIPITACIONES. 2004

	PRECIPITACIONES (l/m ²)
Enero.....	4,7
Febrero.....	51,2
Marzo.....	159,0
Abril.....	103,0
Mayo.....	64,0
Junio.....	28,5
Julio.....	5,0
Agosto.....	2,5
Septiembre.....	3,0
Octubre.....	2,0
Noviembre.....	19,0
Diciembre.....	56,5

Nota: Los datos de precipitaciones corresponden a la Estación meteorológica "Mula Casas Nuevas".

Fuente: Instituto Nacional de Meteorología. Centro Meteorológico Territorial de Murcia

A.1.3. INCENDIOS FORESTALES. 2000-2004

	MULA		REGIÓN DE MURCIA	
	Nº incendios	Hectáreas	Nº incendios	Hectáreas
2000.....	13	4,24	180	141,16
2001.....	7	1,72	141	82,76
2002.....	6	6,18	153	85,17
2003.....	4	2,99	160	122,01
2004.....	8	4,55	113	437,48

Fuente: Consejería de Industria y Medio Ambiente. Dirección General del Medio Natural.

A.2. DEMOGRAFÍA

A.2.1. POBLACIÓN DE DERECHO SEGÚN LOS CENSOS OFICIALES. 1900-2001

	MULA			R. MURCIA
	Hombres	Mujeres	Total	Total
1900	6.394	6.339	12.733	581.455
1910	6.511	6.367	12.878	620.926
1920	6.191	6.216	12.407	654.436
1930	6.668	6.420	13.088	651.979
1940	7.013	7.280	14.293	731.221
1950	7.503	7.537	15.040	755.850
1960	7.424	7.489	14.913	803.086
1970	6.946	7.176	14.122	832.047
1981	7.353	7.385	14.738	955.498
1991	6.489	6.564	13.053	1.045.601
2001	7.371	7.240	14.611	1.197.646

Fuente: INE. Censo de Población.

G.1. Evolución de la población de derecho según los censos oficiales. 1900-2001

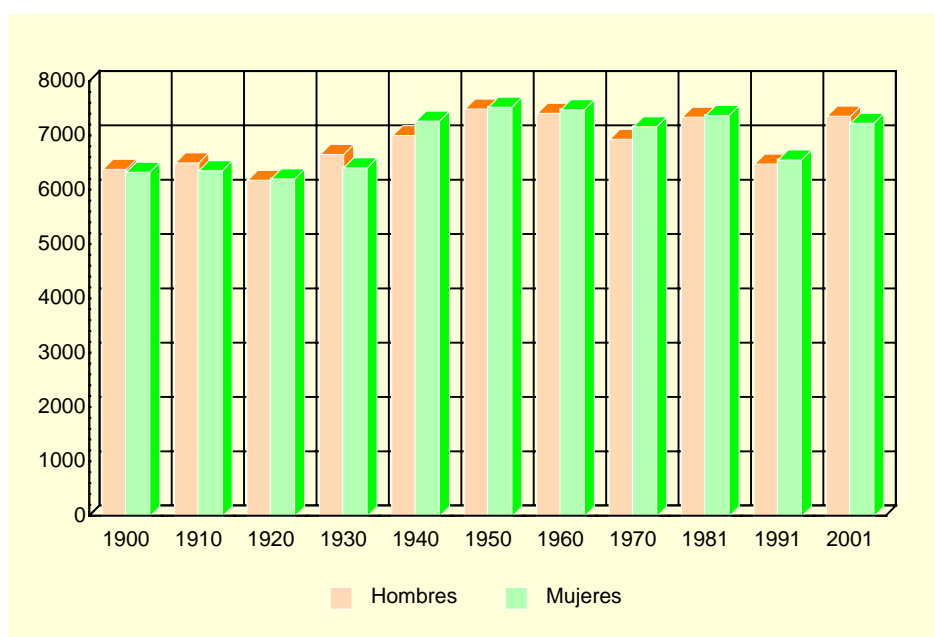

Fuente: INE. Censo de Población.

A.2.2. POBLACIÓN DE DERECHO Y DENSIDAD DE POBLACIÓN SEGÚN LA RECTIFICACIÓN DEL PADRÓN. 2001-2005

	MULA					R. MURCIA
	2001	2002	2003	2004	2005	2005
Población de derecho.....	14.501	14.870	15.372	15.592	16.004	1.335.792
Hombres.....	7.342	7.563	7.839	7.959	8.233	677.049
Mujeres	7.159	7.307	7.533	7.633	7.771	658.743
Densidad de población (Habitantes/km ²)	23	23	24	25	25	118

Fuente: INE. Rectificación del Padrón Municipal de Habitantes.
Instituto Geográfico Nacional.

A.2. DEMOGRAFÍA

A.2.3. POBLACIÓN SEGÚN LA ESTRUCTURA DE EDAD. 2005

	HOMBRES	MUJERES	TOTAL
Menores de 5 años.....	531	467	998
5-9 años	466	441	907
10-14 años	472	426	898
15-19 años	481	487	968
20-24 años	695	612	1.307
25-29 años	861	695	1.556
30-34 años	760	595	1.355
35-39 años	675	579	1.254
40-44 años	608	544	1.152
45-49 años	529	486	1.015
50-54 años	442	372	814
55-59 años	355	386	741
60-64 años	298	337	635
65-69 años	259	329	588
70-74 años	336	365	701
75 y más años.....	465	650	1.115
TOTAL	8.233	7.771	16.004

Fuente: CREM. Padrón Municipal de Habitantes.

G.2. Pirámide de población. 2005

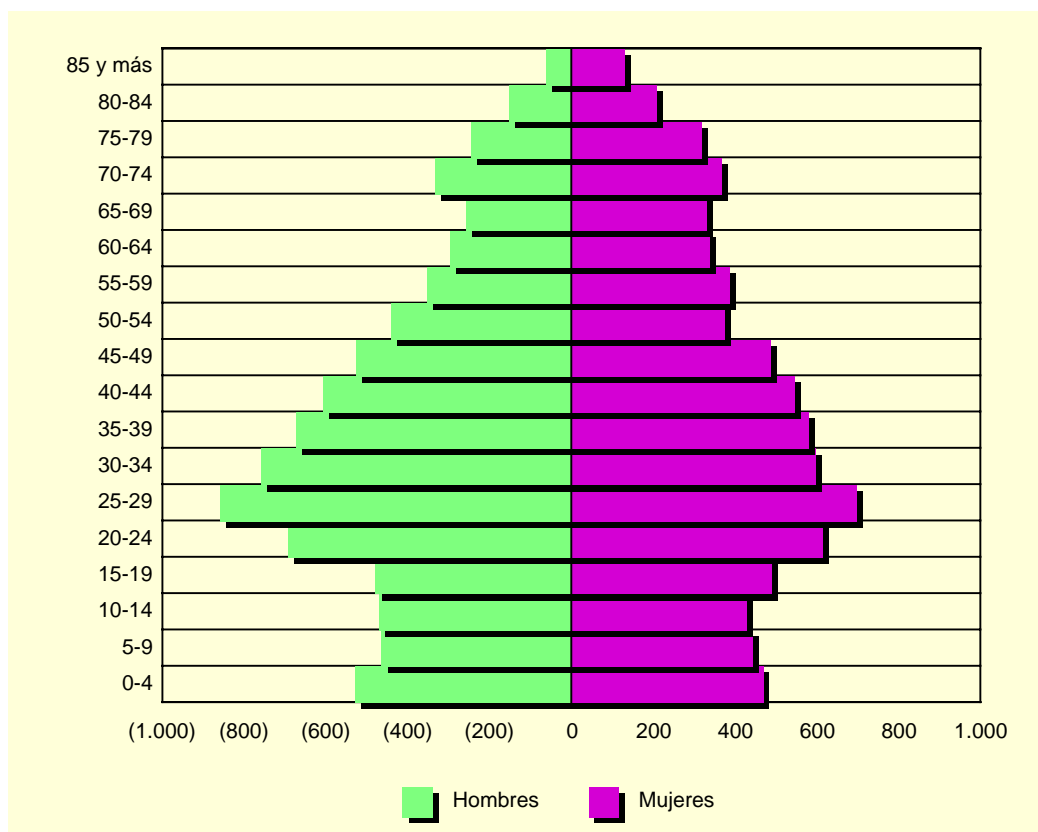

Fuente: CREM. Padrón Municipal de Habitantes.

A.2. DEMOGRAFÍA

A.2.4. INDICADORES DE ESTRUCTURA DEMOGRÁFICA. 2005

	MULA	REGIÓN DE MURCIA
ESTRUCTURA POR EDAD		
Menores de 20 años.....	23,6	23,1
Entre 20 y 64 años	61,4	63,2
De 65 y más años	15,0	13,8
ÍNDICE DE VEJEZ		
De 65 y más años/menores de 20 años.....	63,7	59,6
ÍNDICE DE DEPENDENCIA		
Juvenil		
Menores de 20 años/Población entre 20 y 64 años ...	38,4	36,5
Anciana		
De 65 y más años/Población entre 20 y 64 años	24,5	21,8
Total		
Menores de 20 años+De 65 y más años/Población entre 20 y 64 años.....	62,8	58,3
MUJERES DE 15 A 49 AÑOS/TOTAL MUJERES.....	51,4	53,0
RAZÓN DE MASCULINIDAD		
Hombres/Mujeres	105,9	102,8

Fuente: CREM. Indicadores Demográficos.

A.2.5. MOVIMIENTO NATURAL DE LA POBLACIÓN. 2000-2004

	MULA					R. MURCIA
	2000	2001	2002	2003	2004	2004
Matrimonios	97	81	71	60	73	6.650
Nacimientos	190	190	185	218	213	16.674
Niños.....	94	93	109	120	112	8.648
Niñas.....	96	97	76	98	101	8.026
Defunciones	135	112	112	132	122	9.593
Hombres.....	69	60	54	72	67	5.059
Mujeres	66	52	58	60	55	4.534
Defunciones de menores de un año.....	3	2	-	2	-	89
Crecimiento vegetativo.....	55	78	73	86	91	7.081

Fuente: CREM. Movimiento Natural de la Población de la Región de Murcia.

A.2.6. NUPCIALIDAD, NATALIDAD Y MORTALIDAD. 2004

	MULA	R. MURCIA
Tasa de nupcialidad (por 1.000 habitantes)	4,27	5,21
Tasa de natalidad (por 1.000 habitantes).....	13,82	12,79
Tasa de mortalidad (por 1.000 habitantes).....	8,15	7,45

Fuente: CREM. Indicadores Demográficos.

A.2. DEMOGRAFÍA

G.3. Movimiento natural de la población. 2004

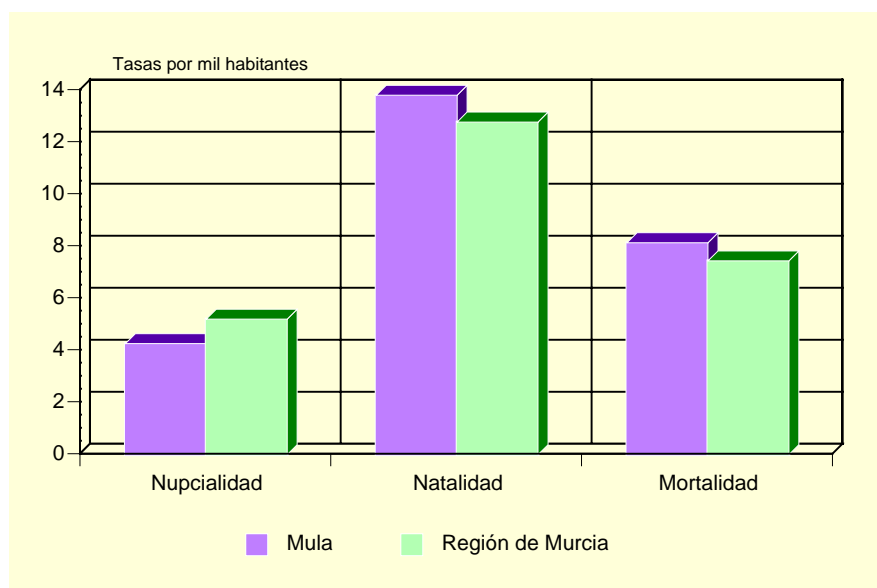

Fuente: CREM. Indicadores Demográficos.

A.2.7. INMIGRANTES Y EMIGRANTES, POR LUGAR DE PROCEDENCIA O DESTINO. 2004 (*)

	INMIGRANTES	EMIGRANTES
De la misma Comunidad Autónoma.....	168	190
Españoles.....	109	119
Extranjeros.....	59	71
De otras Comunidades Autónomas.....	219	186
Españoles.....	55	37
Extranjeros.....	164	149
Del extranjero.....	300	2
Españoles.....	11	2
Extranjeros.....	289	-

(*) Datos provisionales.

Fuente: CREM. Movimientos Migratorios de la Región de Murcia.

A.2.8. SALDOS MIGRATORIOS TOTALES. 2000-2004

	MULA	REGIÓN DE MURCIA
2000 (1).....	700	21.306
2001 (1).....	308	18.510
2002.....	347	22.556
2003.....	203	23.939
2004 (*).....	309	30.364

(1) No se incluyen las emigraciones al extranjero.

(*) Datos provisionales.

Fuente: CREM. Movimientos Migratorios de la Región de Murcia.

A.3. MERCADO DE TRABAJO

A.3.1. TASAS DE ACTIVIDAD Y PARO POR SEXO Y EDAD. 2001

	MULA				R. MURCIA			
	Tasa de actividad		Tasa de paro		Tasa de actividad		Tasa de paro	
	Hombres	Mujeres	Hombres	Mujeres	Hombres	Mujeres	Hombres	Mujeres
De 16 a 19 años.....	49,64	26,33	15,20	37,50	42,30	26,33	22,58	31,92
De 20 a 24 años.....	79,27	60,00	12,10	33,33	73,24	58,22	13,29	22,04
De 25 a 29 años.....	95,77	69,51	9,15	22,65	91,53	73,14	9,92	17,73
De 30 a 34 años.....	95,37	60,62	7,93	15,41	96,33	65,38	7,53	15,75
De 35 a 44 años.....	95,63	54,10	6,66	11,19	95,94	58,28	6,62	12,77
De 45 a 54 años.....	91,00	41,89	7,10	10,32	90,04	43,94	6,52	10,02
De 55 a 59 años.....	74,76	28,70	7,36	9,28	75,03	27,23	9,15	10,74
De 60 a 64 años.....	51,91	15,14	11,03	8,33	49,92	14,91	10,33	10,66
De 65 o más años.....	2,93	0,93	9,68	8,33	3,18	1,74	4,57	7,38
TOTAL	70,37	38,21	8,65	18,57	70,77	41,48	8,99	15,78

Fuente: INE. Censo de Población.

G.4. Tasas de actividad y de paro. 2001

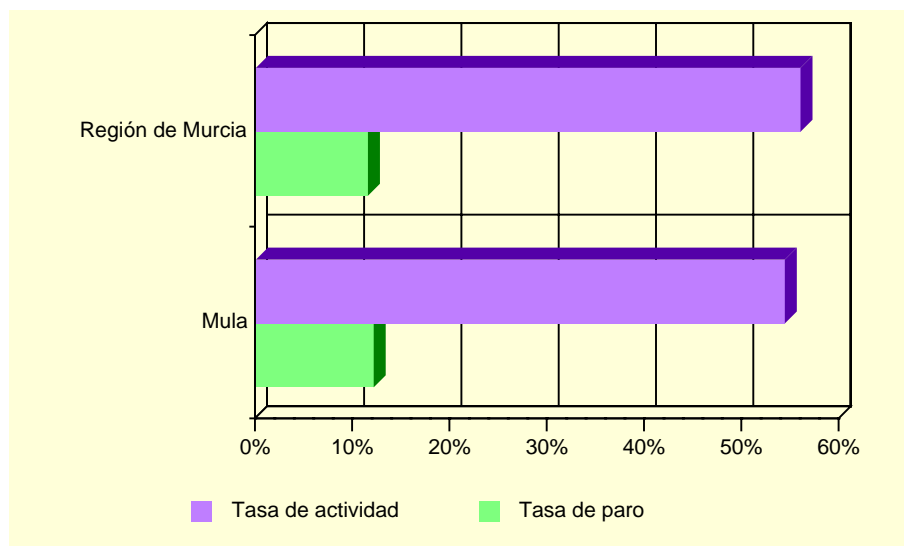

Fuente: INE. Censo de Población

A.3.2. PARO REGISTRADO POR SEXO. 2005 (MAYO A DICIEMBRE).

	MULA			REGIÓN DE MURCIA		
	Total	Hombres	Mujeres	Total	Hombres	Mujeres
Mayo	646	247	399	41.312	15.749	25.563
Junio.....	622	233	389	40.955	15.446	25.509
Julio.....	671	269	402	41.966	16.497	25.469
Agosto.....	616	277	339	44.313	18.312	26.001
Septiembre.....	619	275	344	44.197	17.501	26.696
Octubre	626	214	412	44.313	17.006	27.307
Noviembre.....	602	220	382	44.209	16.731	27.478
Diciembre.....	615	212	403	44.572	17.617	26.955

Nota: A partir de mayo de 2005 se pone en marcha el nuevo Sistema de Información de los Servicios Públicos de Empleo (SISPE).

Fuente: Servicio Regional de Empleo y Formación.

A.4. AGRICULTURA, GANADERÍA Y PESCA

A.4.1. DISTRIBUCIÓN GENERAL DE LA TIERRA (*). 2004

	HECTÁREAS	%
TIERRAS DE CULTIVO	33.331	52,66
Cultivos herbáceos	5.422	(16,27)
Barbechos y otras tierras no ocupadas	5.434	(16,30)
Cultivos leñosos	22.475	(67,43)
PRADOS Y PASTIZALES	1.090	1,72
Prados naturales	-	-
Pastizales	1.090	(100,00)
TERRENO FORESTAL	22.250	35,15
Monte maderable	3.900	(17,53)
Monte abierto	10.350	(46,52)
Monte leñoso	8.000	(35,96)
OTRAS SUPERFICIES	6.628	10,47
Erial a pastos	3.690	(55,67)
Espartizal	990	(14,94)
Terreno improductivo	1.221	(18,42)
Superficie no agrícola	340	(5,13)
Ríos y lagos	387	(5,84)
TOTAL	63.299	100,00

(*) *Datos provisionales.*

Fuente: Consejería de Agricultura y Agua. D. G. de Industrias y Asociacionismo Agrario.

G.5. Distribución general de la tierra. 2004 (*)

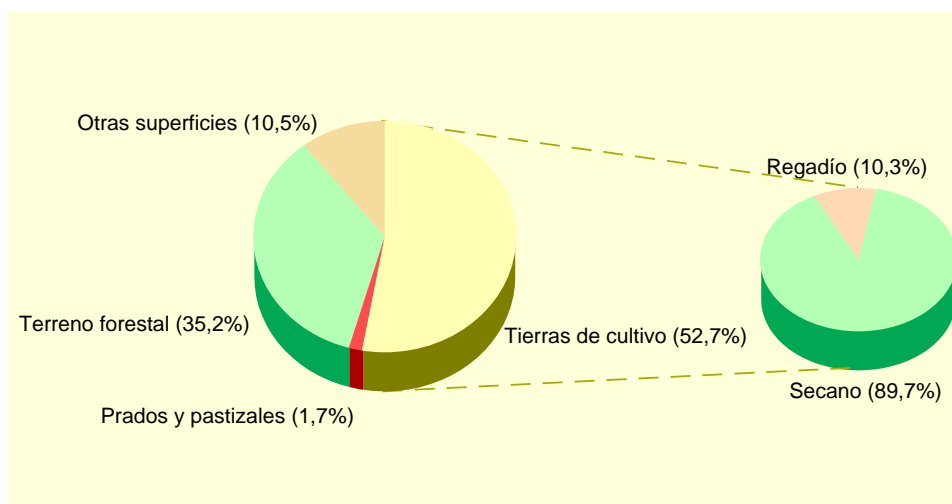

(*) *Datos provisionales.*

Fuente: Consejería de Agricultura y Agua. D. G. de Industrias y Asociacionismo Agrario.

A.4. AGRICULTURA, GANADERÍA Y PESCA

A.4.2. SUPERFICIE DEDICADA A CADA GRUPO DE CULTIVO (*). 2004

	HECTÁREAS	%
Cereales grano.....	5.147	18,43
Leguminosas grano.....	85	0,30
Tubérculos para consumo humano.....	15	0,05
Cultivos industriales.....	-	-
Cultivos forrajeros.....	66	0,24
Hortalizas.....	134	0,48
Flores.....	4	0,01
Cítricos.....	1.188	4,25
Frutales no cítricos.....	19.238	68,89
Viñedos.....	1.120	4,01
Olivar.....	889	3,18
Otros cultivos leñosos.....	40	0,14

(*) *Datos provisionales.*

Fuente: Consejería de Agricultura y Agua. D. G. de Industrias y Asociacionismo Agrario.

A.4.3. SUPERFICIE DEDICADA AL CULTIVO DE INVERNADEROS, CULTIVOS ACOLCHADOS Y RIEGO LOCALIZADO (*). 2004

	MULA	R. MURCIA
Invernaderos.....	8	6.519
Cultivos acolchados.....	12	11.054
Riego localizado.....	1.831	108.192

(*) *Datos provisionales.*

Fuente: Consejería de Agricultura y Agua. D. G. de Industrias y Asociacionismo Agrario.

A.4.4. NÚMERO DE UNIDADES GANADERAS POR ESPECIE. CENSO 1999

	MULA	R. MURCIA
Bovinos.....	520	34.300
Ovinos.....	2.537	57.216
Caprinos.....	867	13.544
Porcinos.....	7.921	403.659
Aves.....	531	31.328
Otras.....	71	1.593
TOTAL.....	12.447	541.641

Fuente: INE. Censo Agrario de España.

A.5. INDUSTRIA

A.5.1. INVERSIÓN INDUSTRIAL POR SECTORES. 2000-2004

Miles de euros

	MULA					R. MURCIA
	2000	2001	2002	2003	2004	2004
Industrias extractivas.....	-	-	-	-	-	-
Industria de la alimentación, bebidas y tabaco	-	629,87	96,29	236,72	-	92.778,65
Industria química.....	-	-	-	-	-	81.105,73
Industrias transformadoras de metales y construcción de maquinaria	-	61,98	-	-	-	42.840,84
Resto de manufactureras.....	-	643,30	-	-	-	53.506,94
Producción y distribución de energía eléctrica, gas y agua	-	-	3.608,24	-	-	75.391,98
Construcción	232,95	73,29	170,70	334,72	35,70	46.724,54
Comercio y reparaciones	50,67	-	-	-	25,31	13.375,05
Otros	87,30	-	-	-	41,91	31.928,11
TOTAL	370,92	1.408,45	3.875,23	571,43	102,92	437.651,86

Fuente: Consejería de Industria y Medio Ambiente. Dirección General de Industria, Energía y Minas.

A.5.2. INVERSIÓN INDUSTRIAL POR TIPO. 2000-2004

Miles de euros

	MULA			REGIÓN DE MURCIA		
	Total	Nueva industria	Ampliación	Total	Nueva industria	Ampliación
2000	370,92	370,92	-	214.632,60	121.449,24	93.183,35
2001	1.408,45	1.408,45	-	248.870,60	116.140,81	132.729,79
2002	3.875,23	3.872,98	2,25	295.952,59	177.500,89	118.451,70
2003	571,43	323,85	247,58	302.337,97	171.880,59	130.457,37
2004	102,92	69,41	33,52	437.651,86	144.593,27	293.058,59

Fuente: Consejería de Industria y Medio Ambiente. Dirección General de Industria, Energía y Minas.

A.6. CONSTRUCCIÓN Y VIVIENDA

A.6.1. VIVIENDAS VISADAS Y TERMINADAS. 2001-2005

	MULA					R. MURCIA
	2001	2002	2003	2004	2005	2005
VIVIENDAS VISADAS	133	276	252	300	306	36.304
Protegidas.....	15	51	150	142	33	1.314
Libres.....	118	225	102	158	273	34.990
VIVIENDAS TERMINADAS.....	148	53	162	185	135	23.971
Protegidas.....	55	-	11	25	51	1.469
Libres.....	93	53	151	160	84	22.502

Fuente: Consejería de Obras Públicas, Vivienda y Transportes. Dirección General de Vivienda, Arquitectura y Urbanismo. Colegio de Arquitectos.

G.6. Evolución de las viviendas terminadas. 1997-2005

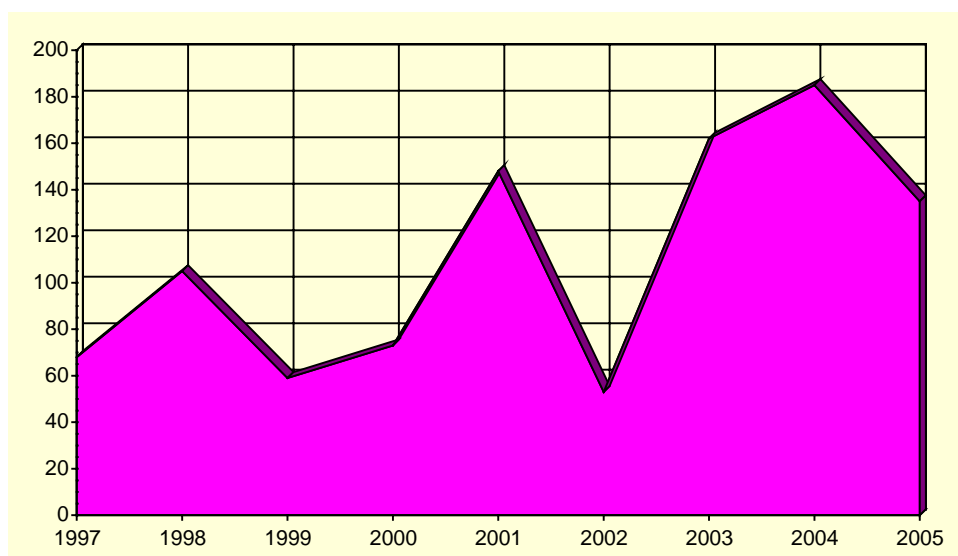

Fuente: Consejería de Obras Públicas, Vivienda y Transportes. Dirección General de Vivienda, Arquitectura y Urbanismo. Colegio de Arquitectos.

A.6. CONSTRUCCIÓN Y VIVIENDA

A.6.2. VIVIENDAS POR CLASE. 2001

	MULA	R. MURCIA
VIVIENDAS FAMILIARES.....	6.269	592.613
Viviendas principales	4.716	378.252
Viviendas no principales	1.553	214.361
Viviendas secundarias.....	414	111.431
Viviendas vacías.....	1.077	95.589
Otro tipo de viviendas.....	62	7.341
VIVIENDAS COLECTIVAS	8	200
TOTAL VIVIENDAS	6.277	592.813

Fuente: INE. Censos de Población y Vivienda.

A.6.3. VIVIENDAS POR SUPERFICIE ÚTIL. 2001

	MULA	R. MURCIA
Hasta 30 m2.....	0,2	0,2
De 31 a 45 m2.....	0,7	1,2
De 46 a 60 m2.....	3,2	4,1
De 61 a 75 m2.....	5,9	8,1
De 76 a 90 m2.....	38,3	40,0
De 91 a 105 m2.....	26,8	21,7
De 106 a 120 m2.....	11,1	12,2
De 121 a 150 m2.....	7,9	7,4
De 151 a 180 m2.....	2,4	2,6
Más de 180 m2	3,7	2,5

Fuente: INE. Censos de Población y Vivienda.

A.7. EMPRESAS Y ESTABLECIMIENTOS

A.7.1. NÚMERO DE EMPRESAS CON ESTABLECIMIENTOS EN LA REGIÓN DE MURCIA POR ACTIVIDAD PRINCIPAL Y NIVEL DE EMPLEO. 2004

	TOTAL	Menos de 2 ocup.	De 2 a 4 ocup.	De 5 a 9 ocup.	De 10 a 19 ocup.	De 20 a 49 ocup.	De 50 a 99 ocup.	De 100 a 499 ocup.	De 500 o más
MULA	933	536	264	76	38	16	3	-	-
A. Agricultura, ganadería, caza y silvicultura	20	20	-	-	-	-	-	-	-
B. Pesca	-	-	-	-	-	-	-	-	-
C. Industrias extractivas	-	-	-	-	-	-	-	-	-
D. Industria manufacturera	53	23	21	6	1	-	2	-	-
E. Producción y distribución de energía eléctrica, gas y agua	4	3	-	1	-	-	-	-	-
F. Construcción	187	71	52	30	24	10	-	-	-
G. Comercio; reparación de vehículos motor, motocicletas y ciclomotores y artículos personales	263	169	78	11	4	1	-	-	-
H. Hostelería.....	85	39	37	8	1	-	-	-	-
I. Transporte, almacenamiento y comunicaciones	66	38	21	6	-	1	-	-	-
J. Intermediación financiera	11	6	4	-	1	-	-	-	-
K. Actividades inmobiliarias y de alquiler, servicios empresariales	158	115	27	9	5	2	-	-	-
L. Administración pública, defensa y seguridad social obligatoria.....	1	-	-	-	-	-	1	-	-
M. Educación	14	4	4	3	2	1	-	-	-
N. Actividades sanitarias y veterinarias, servicios sociales.....	14	10	3	-	-	1	-	-	-
O. Otras actividades sociales y de servicios prestados a la comunidad; servicios personales.....	57	38	17	2	-	-	-	-	-
P. Hogares que emplean personal doméstico.....	-	-	-	-	-	-	-	-	-
REGIÓN DE MURCIA.....	92.021	51.903	25.999	7.899	3.580	1.916	703	-	21
A. Agricultura, ganadería, caza y silvicultura	1.776	1.410	286	51	17	8	4	-	-
B. Pesca	166	56	58	28	20	3	1	-	-
C. Industrias extractivas	92	43	10	16	10	12	1	-	-
D. Industria manufacturera	7.943	2.852	2.417	1.228	746	498	196	-	6
E. Producción y distribución de energía eléctrica, gas y agua	262	169	64	18	3	3	5	-	-
F. Construcción	12.922	5.486	4.101	1.866	916	447	106	-	-
G. Comercio; reparación de vehículos motor, motocicletas y ciclomotores y artículos personales	26.854	15.376	8.055	1.997	873	399	153	-	1
H. Hostelería.....	7.430	3.399	2.911	804	227	69	19	-	1
I. Transporte, almacenamiento y comunicaciones	6.350	3.715	1.818	473	207	104	32	-	1
J. Intermediación financiera	1.100	753	294	38	7	5	2	-	1
K. Actividades inmobiliarias y de alquiler, servicios empresariales	17.559	13.137	3.135	750	325	156	54	-	2
L. Administración pública, defensa y seguridad social obligatoria.....	108	6	9	9	11	14	54	-	5
M. Educación	1.358	639	401	153	53	83	28	-	1
N. Actividades sanitarias y veterinarias, servicios sociales.....	3.004	1.918	778	174	59	46	27	-	2
O. Otras actividades sociales y de servicios prestados a la comunidad; servicios personales.....	5.085	2.937	1.657	294	106	69	21	-	1
P. Hogares que emplean personal doméstico.....	12	7	5	-	-	-	-	-	-

Nota: No se incluyen las explotaciones agrarias en exclusividad y la sección B (Pesca). De la sección L (Administración Pública) solo se recogen los centros directivos de los que depende el personal ocupado. De las secciones M (educación) y N (sanidad), solo se presenta la actividad generada por la educación y sanidad privada.

Fuente: CREM. Directorio de Actividades Económicas.

A.7. EMPRESAS Y ESTABLECIMIENTOS

A.7.2. NÚMERO DE ESTABLECIMIENTOS Y EMPLEO POR ACTIVIDAD PRINCIPAL DEL ESTABLECIMIENTO. 2004 (Continúa)

	MULA		REGIÓN DE MURCIA	
	Nº de esta- blecimientos	Empleo	Nº de esta- blecimientos	Empleo
A. Agricultura, ganadería, caza y silvicultura.....	21	21	1.843	3.667
01. Agricultura, ganadería, caza y actividades de los servicios relacionados con las mismas.....	21	21	1.824	3.615
02. Silvicultura, explotación forestal y actividades de los servicios relacionados con las mismas.....	-	-	19	52
B. Pesca.....	-	-	170	819
05. Pesca, acuicultura y actividades de los servicios relacionados con las mismas.....	-	-	170	819
C. Industrias extractivas.....	7	54	149	1.172
10. Extracción y aglomeración de antracita, hulla, lignito y turba.....	-	-	-	-
11. Extracción crudos de petróleo y gas natural; actividades de los servicios relacionados con las explotaciones petrolíferas y de gas, excepto actividades de prospección.....	-	-	-	-
12. Extracción de minerales de uranio y torio.....	-	-	-	-
13. Extracción de minerales metálicos.....	-	-	2	9
14. Extracción de minerales no metálicos ni energéticos.....	7	54	147	1.163
D. Industria manufacturera.....	63	905	8.614	72.451
15. Industria de productos alimenticios y bebidas.....	19	658	1.498	19.282
16. Industria del tabaco.....	-	-	-	-
17. Industria textil.....	1	3	286	1.406
18. Industria de la confección y de la peletería.....	1	1	361	1.849
19. Preparación, curtido y acabado del cuero; fabricación de artículos de marroquinería y viaje; artículos de guarnicionería, talabartería y zapatería.....	-	-	288	2.024
20. Industria de la madera y del corcho, excepto muebles; cestería y espartería.....	5	9	542	2.851
21. Industria del papel.....	-	-	87	964
22. Edición, artes gráficas y reproducción de soportes grabados.....	4	14	503	2.486
23. Coquerías, refino de petróleo y tratamiento de combustibles nucleares.....	-	-	3	569
24. Industria química.....	4	5	332	4.218
25. Fabricación de productos de caucho y materias plásticas.....	-	-	248	2.880
26. Fabricación de otros productos minerales no metálicos.....	8	34	641	6.003
27. Metalurgia.....	-	-	48	802
28. Fabricación de productos metálicos, excepto maquinaria y equipo.....	11	37	1.456	10.141
29. Industria de la construcción de maquinaria y equipo mecánico.....	4	6	549	3.472
30. Fabricación de máquinas de oficina y equipos de oficina y equipos informáticos.....	-	-	23	149
31. Fabricación de maquinaria y material eléctrico.....	-	-	86	513
32. Fabricación de material electrónico; fabricación de equipo y aparatos de radio, televisión y comunicaciones.....	-	-	12	48
33. Fabricación de equipo e instrumentos médico-quirúrgicos, de precisión, óptica y relojería.....	-	-	170	564
34. Fabricación de vehículos de motor, remolques y semirremolques.....	-	-	80	592
35. Fabricación de otro material de transporte.....	-	-	68	2.056
36. Fabricación de muebles; otras industrias manufactureras.....	6	138	1.326	9.530
37. Reciclaje.....	-	-	7	52
E. Producción y distribución de energía eléctrica, gas y agua.....	6	21	309	2.423
40. Producción y distribución de energía eléctrica, gas, vapor y agua caliente.....	3	3	114	825
41. Captación, depuración y distribución de agua.....	3	18	195	1.598
F. Construcción.....	190	990	13.596	64.175
45. Construcción.....	190	990	13.596	64.175

A.7. EMPRESAS Y ESTABLECIMIENTOS

A.7.2. NÚMERO DE ESTABLECIMIENTOS Y EMPLEO POR ACTIVIDAD PRINCIPAL DEL ESTABLECIMIENTO. 2004 (Conclusión)

	MULA		REGIÓN DE MURCIA	
	Nº de esta- blecimientos	Empleo	Nº de esta- blecimientos	Empleo
G. Comercio; reparación de vehículos motor, motocicletas y ciclomotores y artículos personales.....	329	622	31.764	104.208
50. Venta, mantenimiento y reparación de vehículos de motor, motocicletas y ciclomotores; venta al por menor de vehículos de motor.....	36	58	3.174	11.086
51. Comercio al por mayor e intermediarios del comercio, excepto de vehículos de motor y motocicletas.....	51	104	7.806	40.711
52. Comercio al por menor, excepto comercio de vehículos de motor, motocicletas y ciclomotores; reparación de efectos personales y enseres domésticos	242	460	20.784	52.411
H. Hostelería.....	108	211	8.601	25.489
55. Hostelería.....	108	211	8.601	25.489
I. Transporte, almacenamiento y comunicaciones.....	69	155	6.774	22.961
60. Transporte terrestre; transporte por tuberías.....	62	148	5.842	17.278
61. Transporte marítimo, de cabotaje y por vías de navegación interiores.....	-	-	10	32
62. Transporte aéreo espacial	-	-	3	35
63. Actividades anexas a los transportes; actividades de agencias de viajes.....	5	5	705	3.842
64. Correos y telecomunicaciones	2	2	214	1.774
J. Intermediación financiera.....	25	68	2.440	8.628
65. Intermediación financiera, excepto seguros y planes de pensiones	14	52	1.158	5.888
66. Seguros y planes de pensiones, excepto seguridad social obligatoria	2	2	132	880
67. Actividades auxiliares a la intermediación financiera.....	9	14	1.150	1.860
K. Actividades inmobiliarias y de alquiler, servicios empresariales....	164	361	19.023	49.763
70. Actividades inmobiliarias.....	48	84	6.462	11.099
71. Alquiler de maquinaria y equipo sin operario, de efectos personales y enseres domésticos	30	54	1.044	2.580
72. Actividades informáticas	3	7	602	1.579
73. Investigación y desarrollo.....	5	6	437	883
74. Otras actividades empresariales.....	78	210	10.478	33.622
L. Administración pública, defensa y seguridad social obligatoria.....	1	145	118	24.817
75. Administración pública, defensa y seguridad social obligatoria	1	145	118	24.817
M. Educación	19	97	1.659	11.198
80. Educación	19	97	1.659	11.198
N. Actividades sanitarias y veterinarias, servicios sociales.....	20	54	3.266	28.535
85. Actividades sanitarias y veterinarias, servicio social	20	54	3.266	28.535
O. Otras actividades sociales y de servicios prestados a la comunidad; servicios personales	68	112	5.800	18.284
90. Actividades de saneamiento público.....	1	16	142	2.749
91. Actividades asociativas.....	-	-	318	1.492
92. Actividades recreativas, culturales y deportivas	18	29	1.922	6.655
93. Actividades diversas de servicios personales.....	49	67	3.418	7.388
P. Hogares que emplean personal doméstico.....	-	-	12	21
95. Hogares que emplean personal domestico	-	-	12	21
TOTAL	1.090	3.816	104.138	438.611

Nota: No se incluyen las explotaciones agrarias en exclusividad y la sección B (Pesca). De la sección L (Administración Pública) solo se recogen los centros directivos de los que depende el personal ocupado. De las secciones M (educación) y N (sanidad), solo se presenta la actividad generada por la educación y sanidad privada.

Fuente: CREM. Directorio de Actividades Económicas.

A.8. TURISMO

A.8.1. EQUIPAMIENTO TURÍSTICO. 2005

	MULA		REGIÓN DE MURCIA	
	Estableci- mientos	Plazas	Estableci- mientos	Plazas
HOTELES	3	60	146	15.833
5 estrellas	-	-	1	365
4 estrellas	-	-	31	7.186
3 estrellas	-	-	42	5.080
2 estrellas	1	26	43	2.126
1 estrella	2	34	29	1.076
CASAS RURALES	21	112	434	2.753
APARTAMENTOS TURÍSTICOS	23	105	1.928	8.304
Primera	-	-	382	1.421
Segunda	5	25	1.164	5.291
Tercera	18	80	382	1.592
RESTAURANTES	18	1.750	1.712	175.721
Primera	-	-	1	50
Segunda	-	-	12	4.994
Tercera	1	54	302	44.995
Cuarta	17	1.696	1.397	125.682

Fuente: Consejería de Turismo, Comercio y Consumo. Dirección General de Infraestructuras de Turismo.

A.9. TRANSPORTES Y COMUNICACIONES

A.9.1. PARQUE DE VEHÍCULOS POR TIPO. 2003

	MULA	R. MURCIA
Turismos	5.191	551.825
Motocicletas	455	47.612
Furgonetas y camiones	1.442	130.540
Autobuses	2	1.630
Tractores industriales	98	10.030
Otros vehículos	216	20.162
TOTAL	7.404	761.799
Vehículos por 1000 habitantes	482	600

Fuente: Ministerio del Interior. D.G. de Tráfico. Jefatura Provincial de Murcia.

G.7. Número de vehículos por 1000 habitantes. 1995-2003

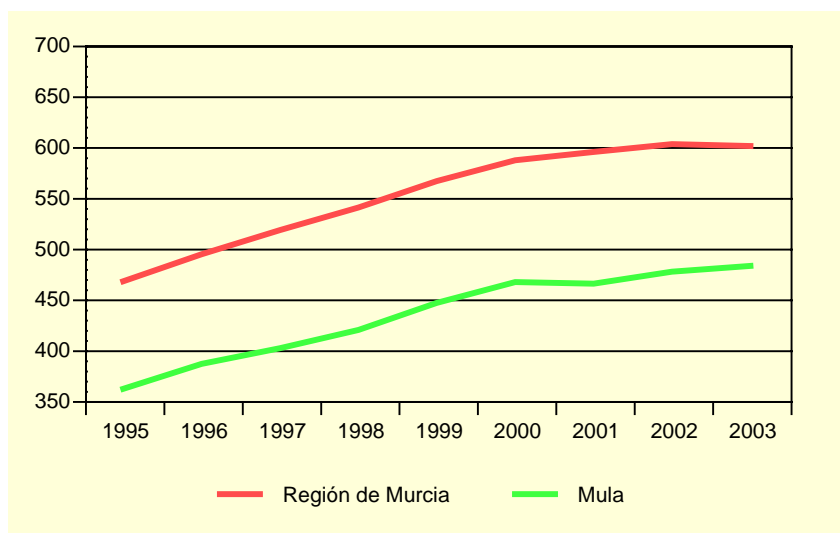

Fuente: Ministerio del Interior. D.G. de Tráfico. Jefatura Provincial de Murcia.

A.9.2. CORRESPONDENCIA NACIDA Y DISTRIBUIDA. 2001-2004

Miles

	MULA				R. MURCIA
	2001	2002	2003	2004	2004
CORRESPONDENCIA NACIDA	176,8	191,8	229,6	232,2	55.445,5
Local	35,6	48,6	67,2	56,5	13.489,6
Otros destinos	141,2	143,2	162,4	175,7	41.955,9
Ordinaria	143,2	164,1	202,2	200,6	51.458,8
Local	29,8	43,4	62,1	50,0	12.308,7
Otros destinos	113,4	120,6	140,1	150,7	39.150,1
Certificada	33,6	27,8	27,4	31,6	3.986,7
Local	5,8	5,2	5,1	6,5	1.180,9
Otros destinos	27,8	22,6	22,3	25,1	2.805,8
CORRESPONDENCIA DISTRIBUIDA ...	1.084,1	936,3	1.156,2	1.183,7	163.598,4
Domicilio	925,4	784,4	953,3	971,3	138.304,0
Oficina	148,5	149,8	194,5	198,2	24.947,6
Ruta directa	10,1	2,1	8,5	14,3	346,8

Fuente: Organismo Autónomo de Correos y Telégrafos. Jefatura Provincial de Murcia.

A.9. TRANSPORTES Y COMUNICACIONES

A.9.3. GIROS RECIBIDOS Y EXPEDIDOS. 2001-2004

	MULA				R. MURCIA
	2001	2002	2003	2004	2004
GIROS EXPEDIDOS.....	10.694	9.587	6.552	5.096	263.979
Giros nacionales	10.634	9.445	6.423	5.021	256.651
Giros ordinarios	10.322	9.210	6.246	4.845	239.999
Giros urgentes	312	235	177	176	16.652
Giros internacionales	60	142	129	75	7.328
GIROS RECIBIDOS.....	1.731	1.565	1.053	810	79.596
Giros nacionales	1.545	1.414	960	738	76.571
Giros ordinarios	1.267	1.278	839	628	64.857
Giros urgentes	278	136	121	110	11.714
Giros internacionales	186	151	93	72	3.025

Nota: Los datos del año 2004 corresponden sólo a los meses de enero a junio de ese ejercicio.

Fuente: Organismo Autónomo de Correos y Telégrafos. Jefatura Provincial de Murcia.

G.8. Evolución del tráfico telegráfico. 1998-2004

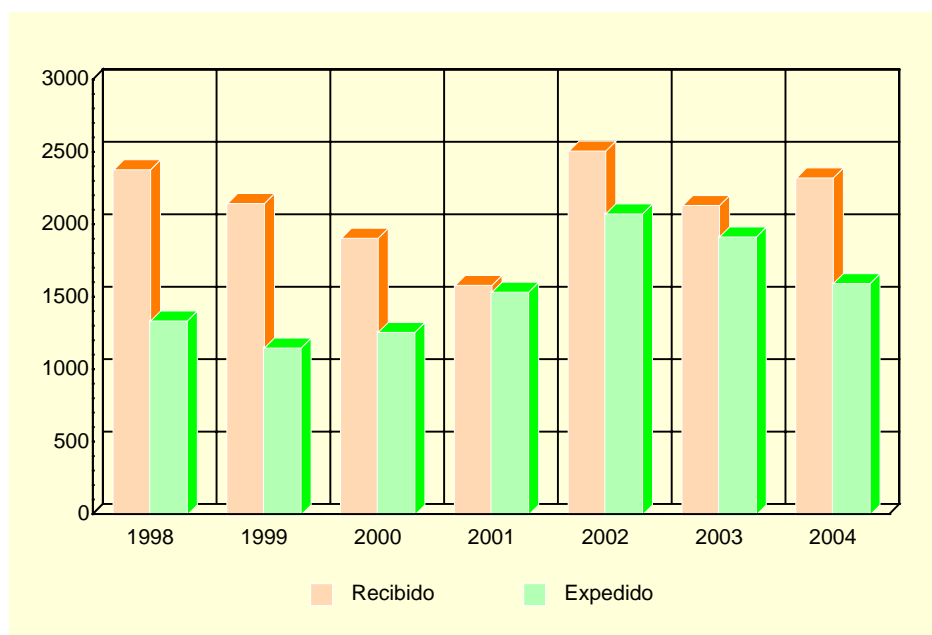

Fuente: Organismo Autónomo de Correos y Telégrafos. Jefatura Provincial de Murcia.

A.10. SANIDAD Y SERVICIOS SOCIALES

A.10.1. NÚMERO DE FARMACIAS. 2001-2004

	MULA	REGIÓN DE MURCIA
2001.....	7	543
2002.....	7	538
2003.....	7	539
2004.....	7	544

Fuente: Consejería de Sanidad. Dirección General de Planificación, Financiación Sanitaria y Política Farmacéutica.

A.10.2. VACUNACIONES. 2001-2004

	MULA				REGIÓN DE MURCIA			
	2001	2002	2003	2004	2001	2002	2003	2004
Difteria Tétanos Tosferina.....	2	-	-	-	175	-	-	-
Difterina-Tétanos.....	2	-	-	-	2.886	-	-	-
Polio.....	872	915	926	166	64.686	71.718	77.673	12.105
Triple vírica.....	613	630	604	376	32.943	36.856	37.761	29.764
Hepatitis B.....	341	208	855	1.163	26.317	21.329	42.630	74.294
Tétanos adultos.....	325	-	-	-	8.664	-	-	-
Hemofilus influenza, tipo b.....	13	-	-	-	169	-	-	-
Tétanos, Difteria adultos.....	745	1.058	729	161	47.722	47.576	52.132	16.555
Difteria, Tétanos y Tosferina, Hemofilus influenza, tipo b, Hepatitis B.....	530	533	553	114	40.350	44.269	47.336	8.241
Difteria, Tétanos y Tosferina acelular, Hemofilus influenza, tipo b.....	171	185	189	54	12.855	14.719	15.490	3.058
Difteria, Tétanos, Tosferina acelular.....	164	179	169	175	8.164	12.291	14.473	12.582
Meningitis C.....	667	564	491	2.162	52.891	46.071	47.472	167.630

Fuente: Consejería de Sanidad. Dirección General de Salud Pública.

A.10. SANIDAD Y SERVICIOS SOCIALES

A.10.3. ENFERMEDADES DE DECLARACIÓN OBLIGATORIA. CASOS. 2004

	MULA	R. MURCIA
Brucelosis.....	-	13
Carbunco.....	-	1
Disentería bacilar	-	6
Enfermedad meningocócica.....	-	31
Fiebre exantemática mediterránea.....	-	5
Fiebres tifoidea y paratifoidea	-	6
Gripe	308	26.449
Hepatitis A.....	1	25
Hepatitis B.....	-	24
Otras hepatitis víricas.....	-	15
Infección gonocócica.....	-	17
Legionelosis	-	17
Leishmaniasis	-	2
Meningitis tuberculosa.....	-	3
Otras meningitis	4	102
Otras tuberculosis	1	31
Paludismo	-	5
Parotiditis	-	51
Rubéola.....	-	9
Sarampión.....	-	2
Sífilis	1	38
Tosferina	-	12
Toxiinfección alimentaria.....	-	362
Tuberculosis respiratoria.....	3	175
Varicela	215	16.384

Fuente: Consejería de Sanidad. Dirección General de Salud Pública.

A.10. SANIDAD Y SERVICIOS SOCIALES

A.10.4. DEFUNCIONES SEGÚN GRANDES GRUPOS DE CAUSA DE MUERTE. 2004

	MULA				R. MURCIA
	Hombres	Mujeres	Total	%	%
I. Ciertas enfermedades infecciosas y parasitarias	2	1	3	2,46	1,70
II. Neoplasias.....	15	6	21	17,21	25,91
III. Enferm. de la sangre y de los órganos hematopoyéticos, y ciertos trastornos que afectan el mecanismo de la inmunidad	1	-	1	0,82	0,13
IV. Enfermedades endocrinas, nutricionales y metabólicas	2	3	5	4,10	3,16
V. Trastornos mentales y del comportamiento.....	2	1	3	2,46	2,30
VI. Enfermedades del sistema nervioso	2	3	5	4,10	3,15
VII. Enfermedades del ojo y sus anexos.....	-	-	-	-	-
VIII. Enfermedad del oído y de la apófisis mastoides	-	-	-	-	-
IX. Enfermedades del sistema circulatorio	21	24	45	36,89	34,05
X. Enfermedades del sistema respiratorio	8	9	17	13,93	11,65
XI. Enfermedades del sistema digestivo.....	4	2	6	4,92	5,39
XII. Enfermedades de la piel y del tejido subcutáneo	-	1	1	0,82	0,20
XIII. Enferm. del sistema osteo muscular y del tejido conjuntivo	-	1	1	0,82	0,75
XIV. Enfermedades del sistema genitourinario	3	2	5	4,10	3,10
XV. Embarazo, parto y puerperio.....	-	-	-	-	-
XVI. Ciertas afecciones originadas en el período perinatal	-	-	-	-	0,48
XVII. Malformaciones congénitas, deformidades y anomalías cromosómicas	-	-	-	-	0,41
XVIII. Síntomas, signos y hallazgos anormales clínicos y de laboratorio, no clasificados en otra parte.....	1	1	2	1,64	1,91
XX. Causas externas	6	1	7	5,74	5,72
TOTAL	67	55	122	100,00	100,00

Fuente: CREM y Servicio de Epidemiología. *Mortalidad por Causas*.

G.9. Distribución de las defunciones según la causa de muerte. 2004

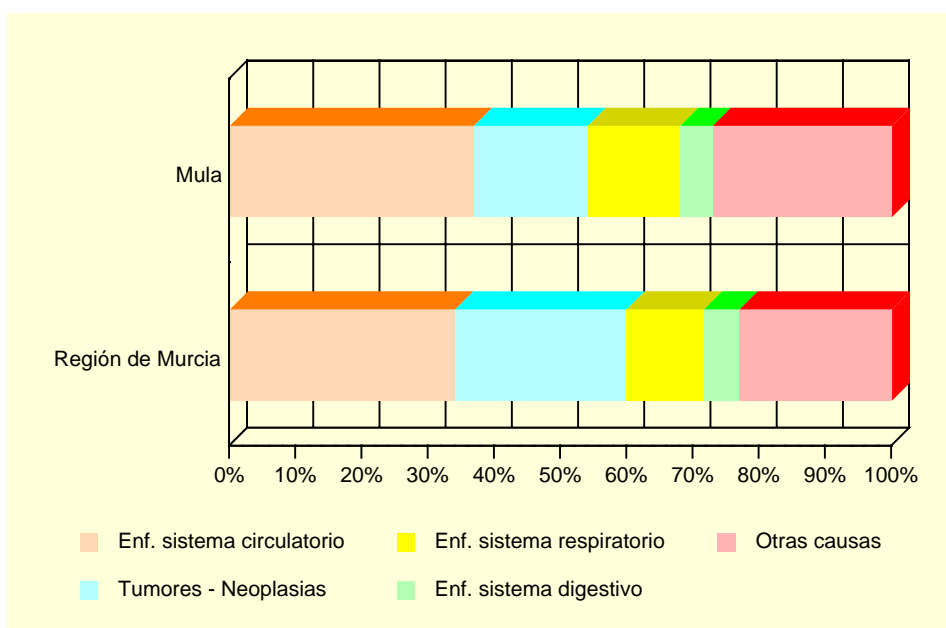

Fuente: CREM y Servicio de Epidemiología. *Mortalidad por Causas*.

A.10. SANIDAD Y SERVICIOS SOCIALES

A.10.5. RECURSOS SOCIALES. 2004

	MULA	REGIÓN DE MURCIA
ATENCIÓN PRIMARIA		
Centro de Servicios Sociales.....	1	30
INFANCIA		
Servicio de Apoyo a la Infancia	3	103
JUVENTUD		
Servicio de Apoyo a la Juventud	2	64
PERSONAS CON DISCAPACIDAD		
Centro Ocupacional para Personas con Discapacidad	1	29
Centro de Desarrollo Infantil y Atención Temprana.....	1	19
Centro de Atención a Personas con Discapacidad	1	70
Servicio de Atención a Personas con Discapacidad	1	135
ENFERMOS MENTALES CRÓNICOS		
Servicio de Atención a Enfermos Mentales Crónicos.....	1	31
PERSONAS MAYORES		
Centro de Estancias Diurnas para Personas Mayores.....	1	29
Centro de Atención a Personas Mayores	3	256
Servicio de Atención a Personas Mayores	3	150
MUJERES		
Centro de Mujer en General.....	3	137
Servicio de Mujer en General.....	1	89
DROGODEPENDENCIAS		
Servicio de Atención a Drogodependientes.....	1	45
RECLUSOS Y EXRECLUSOS		
Servicio de Atención a Reclusos y Exreclusos.....	1	43
ESPAÑOLES RETORNADOS		
Servicio de Atención a Españoles Retornados.....	1	32
MINORÍAS ÉTNICAS		
Servicio de Atención a Minorías Étnicas	1	59
PERSONAS EN SITUACIÓN DE EMERGENCIA, RIESGO O EXCLUSIÓN SOCIAL		
Vivienda Colectiva para Personas en Situación de Emergencia, Riesgo o Exclusión.....	1	2
Servicio de Atención a Personas en situación de Emergencia, Riesgo o Exclusión social.....	1	71
INMIGRANTES		
Servicio de Atención a Inmigrantes	1	90
FAMILIAS		
Servicio de Atención a Familias	1	46
VOLUNTARIADO		
Servicio de Voluntariado de Atención Primaria	1	60

Fuente: Consejería de Trabajo y Política Social. Secretaría Autonómica de Acción Social.

A.11. EDUCACIÓN Y CULTURA

A.11.1. NÚMERO DE UNIDADES Y ALUMNOS MATRICULADOS EN EDUCACIÓN INFANTIL, PRIMARIA Y EDUCACIÓN ESPECIAL. CURSO 04/05 (*)

	MULA			R. MURCIA
	Centros Públicos	Centros Privados	TOTAL	TOTAL
INFANTIL Y PRIMARIA				
Unidades	47	27	74	6.293
Alumnos matriculados (1).....	1.030	716	1.746	140.746
Infantil.....	358	231	589	50.264
Educación primaria.....	672	485	1.157	90.482
Alumnos con necesidades educativas especiales (infantil y primaria)	51	3	54	4.519
EDUCACIÓN ESPECIAL				
Centros específicos.....	1	-	1	26
Unidades	2	-	2	155
Alumnos matriculados	6	-	6	873

(1) El total de alumnos matriculados es la suma de las categorías Infantil y Educación primaria.

(*) Datos provisionales.

Fuente: Consejería de Educación y Cultura. Secretaría General.

A.11.2. NÚMERO DE ALUMNOS MATRICULADOS EN ENSEÑANZA SECUNDARIA OBLIGATORIA, BACHILLERATO Y CICLOS FORMATIVOS. CURSO 04/05 (*)

	MULA			R. MURCIA
	Centros Públicos	Centros Privados	TOTAL	TOTAL
ESO Y BACHILLERATO				
ESO	962	324	1.286	82.226
ESO	689	324	1.013	64.397
Primer ciclo de la ESO	293	174	467	33.935
Segundo ciclo de la ESO	396	150	546	30.462
Bachillerato LOGSE	273	-	273	17.829
CICLOS FORMATIVOS				
Ciclos formativos Nivel II	61	-	61	12.588
Ciclos formativos Nivel II	36	-	36	6.521
Ciclos formativos Nivel III	25	-	25	6.067

(*) Datos provisionales.

Fuente: Consejería de Educación y Cultura. Secretaría General.

A.11. EDUCACIÓN Y CULTURA

G.10. Evolución de los alumnos matriculados en enseñanza infantil y primaria y enseñanzas medias. Curso 00/01 – Curso 04/05

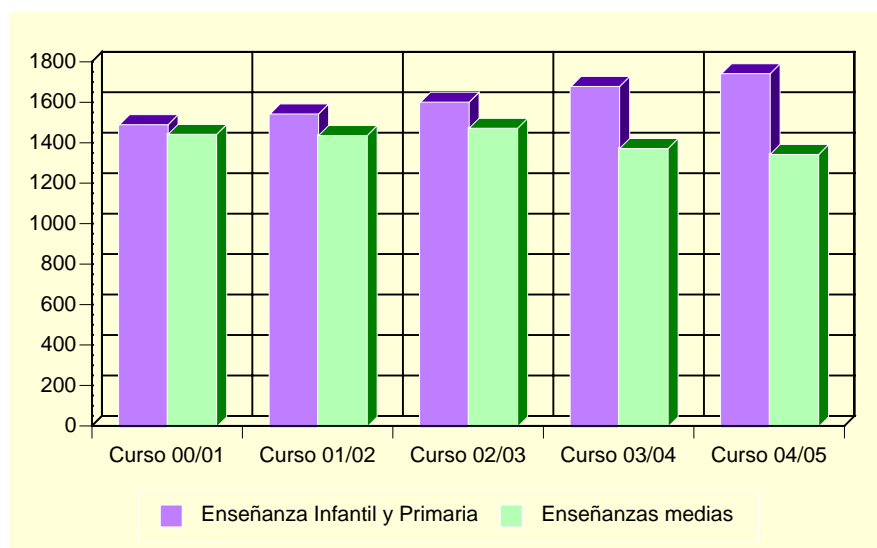

Fuente: Consejería de Educación y Cultura. Secretaría General.

A.11.3. POBLACIÓN EN VIVIENDAS FAMILIARES DE 16 Y MÁS AÑOS POR NIVEL DE FORMACIÓN (%). 2001

	MULA	REGIÓN DE MURCIA
TOTAL	11.825	970.449
Analfabetos	5,73	3,22
Sin estudios	20,58	15,84
Primer grado	21,89	21,67
Segundo grado: ESO, EGB, Bachillerato Elemental	30,22	29,46
Segundo grado: Bachillerato Superior	10,62	10,71
Segundo grado: FP Grado Medio	2,06	4,06
Segundo grado: FP Grado Superior	2,84	3,95
Tercer grado: Diplomatura	3,79	6,07
Tercer grado: Licenciatura	2,20	4,63
Tercer grado: Doctorado	0,06	0,39

Fuente: INE. Censos de Población y Viviendas. 2001

A.11. EDUCACIÓN Y CULTURA

A.11.4. TASAS DE ESCOLARIDAD SEGÚN SEXO, EDAD Y QUE LOS ESTUDIOS SEAN REGLADOS O NO (%). 2001

	MULA		REGIÓN DE MURCIA	
	Hombres	Mujeres	Hombres	Mujeres
ENSEÑANZA REGLADA	6,42	8,17	8,91	9,62
De 16 años.....	79,27	82,11	75,44	84,09
De 17 años.....	46,08	77,78	62,39	74,38
De 18 años.....	44,07	55,08	49,76	62,53
De 19 años.....	36,70	50,50	43,05	53,42
De 20 años.....	30,95	40,77	34,90	46,84
De 21 años.....	18,66	29,09	30,54	39,43
De 22 años.....	18,79	25,53	26,30	31,15
De 23 años.....	15,07	17,60	22,75	25,80
De 24 años.....	11,69	15,97	18,76	21,34
De 25 a 29 años.....	3,63	6,53	8,47	9,51
De 30 a 39 años.....	1,17	1,49	2,38	2,47
De 40 ó más años.....	0,27	0,19	0,60	0,59
ENSEÑANZA NO REGLADA.....	2,57	3,61	2,34	3,03
De 16 años.....	-	5,26	2,64	2,05
De 17 años.....	0,98	4,94	2,90	3,70
De 18 años.....	5,08	8,47	3,62	5,13
De 19 años.....	5,50	4,95	3,84	5,55
De 20 años.....	5,56	6,15	3,89	5,71
De 21 años.....	4,48	5,45	4,09	6,10
De 22 años.....	5,37	8,51	4,25	6,56
De 23 años.....	3,42	11,20	4,10	7,40
De 24 años.....	5,19	8,40	4,44	6,79
De 25 a 29 años.....	2,57	7,37	4,02	5,98
De 30 a 39 años.....	3,75	6,33	2,87	4,11
De 40 ó más años.....	1,48	0,82	1,10	1,18

Nota: La tasa de escolaridad es el porcentaje de personas de 16 años o más que están recibiendo algún tipo de enseñanza. Los estudios no reglados son: Cursos del INEM, Escuela Taller u otros cursos para parados, cursos de formación promovidos por la empresa, otros cursos no reglados (idiomas, preparación oposiciones, etc).

Fuente: INE. Censos de Población y Viviendas. 2001

A.11.5. BIBLIOTECAS. 2004

	MULA	REGIÓN DE MURCIA
Número de bibliotecas.....	1	84
Volúmenes	15.957	980.378
Audiovisuales	733	115.761
Usuarios	24.140	2.379.749
Préstamos	6.467	1.044.209
Socios	1.632	237.531
Actos culturales.....	10	3.810

Nota: Son bibliotecas municipales. En la Región de Murcia se incluye el servicio de la Biblioteca Regional.

Fuente: Consejería de Educación y Cultura. Dirección General de Archivos y Bibliotecas.

A.12. ADMINISTRACIONES PÚBLICAS Y FINANZAS

A.12.1. PRESUPUESTO DEFINITIVO DE GASTOS. 2001-2005

Euros

	2001	2002	2003	2004	2005
Gastos de personal.....	1.933.780	2.160.827	2.204.252	2.882.554	2.828.705
Gastos de bienes y servicios	3.046.801	3.126.426	3.266.502	5.236.222	4.991.513
Gastos financieros	146.376	179.240	200.000	125.178	107.559
Transferencias corrientes	368.102	416.182	528.102	720.850	753.541
Inversiones reales.....	2.295.304	1.128.897	564.520	3.504.467	821.129
Transferencias de capital.....	-	-	-	241.553	-
Activos financieros.....	18.030	18.031	18.031	18.000	18.000
Pasivos financieros.....	315.712	173.889	164.643	224.242	354.412
TOTAL GASTOS	8.124.105	7.203.492	6.946.050	12.953.066	9.874.859

Nota: No incluye Organismos Autónomos.

Fuente: Ayuntamiento de Mula.

A.12.2. PRESUPUESTO DEFINITIVO DE INGRESOS. 2001-2005

Euros

	2001	2002	2003	2004	2005
Impuestos directos	2.024.810	2.168.242	2.221.957	2.648.575	2.881.360
Impuestos indirectos	210.354	156.263	419.000	707.912	858.000
Tasas y otros ingresos	1.847.746	1.873.680	1.677.284	2.090.291	2.578.728
Transferencias corrientes.....	1.753.194	2.063.849	2.124.666	3.507.526	2.710.142
Ingresos patrimoniales	52.288	48.509	50.594	10.500	7.500
Enajenación inversiones reales.....	-	-	-	446.214	821.129
Transferencias de capital	570.714	566.973	434.518	3.524.048	-
Activos financieros	18.030	18.031	18.031	18.000	18.000
Pasivos financieros	1.646.969	307.945	-	-	-
TOTAL INGRESOS.....	8.124.105	7.203.492	6.946.050	12.953.066	9.874.859

Nota: No incluye Organismos Autónomos.

Fuente: Ayuntamiento de Mula.

A.12.3. OFICINAS BANCARIAS. 2004

	MULA	REGIÓN DE MURCIA
CAJAMURCIA	4	234
CAM.....	2	190
OTRAS CAJAS, COOP. CRÉDITO Y OTRAS ENT.	4	422
BANCOS.....	3	316
TOTAL.....	13	1.162

Fuente: Banco de España.

B. DATOS POR ENTIDADES DE POBLACIÓN

B.1. POBLACIÓN

B.1.1. POBLACIÓN, POR SEXO. 2003-2005

	2003			2004			2005		
	TOTAL	Hombres	Mujeres	TOTAL	Hombres	Mujeres	TOTAL	Hombres	Mujeres
Alquibla	3	1	2	3	1	2	3	1	2
Ardal	26	13	13	30	15	15	27	13	14
Baños (Los)	68	36	32	68	34	34	62	31	31
Cagitan	29	14	15	28	14	14	27	14	13
Casas Nuevas	171	86	85	181	93	88	188	95	93
Fuente Librilla	667	352	315	668	356	312	667	351	316
Herreña (La)	26	13	13	28	14	14	28	15	13
Hoya Noguera y Cuadrados	9	7	2	12	7	5	13	8	5
Mula	13.287	6.776	6.511	13.449	6.865	6.584	13.800	7.114	6.686
Niño (El)	298	163	135	332	177	155	387	203	184
Pinar Hermoso	13	6	7	14	7	7	14	6	8
Puebla de Mula (La)	329	156	173	331	157	174	335	157	178
Retamosa	21	11	10	20	11	9	20	11	9
Rincones	3	2	1	3	2	1	5	3	2
Yéchar	422	203	219	425	206	219	428	211	217
TOTAL MULA	15.372	7.839	7.533	15.592	7.959	7.633	16.004	8.233	7.771

Fuente: CREM. Padrón Municipal de Habitantes.