

Los Alcázares en cifras. 2005

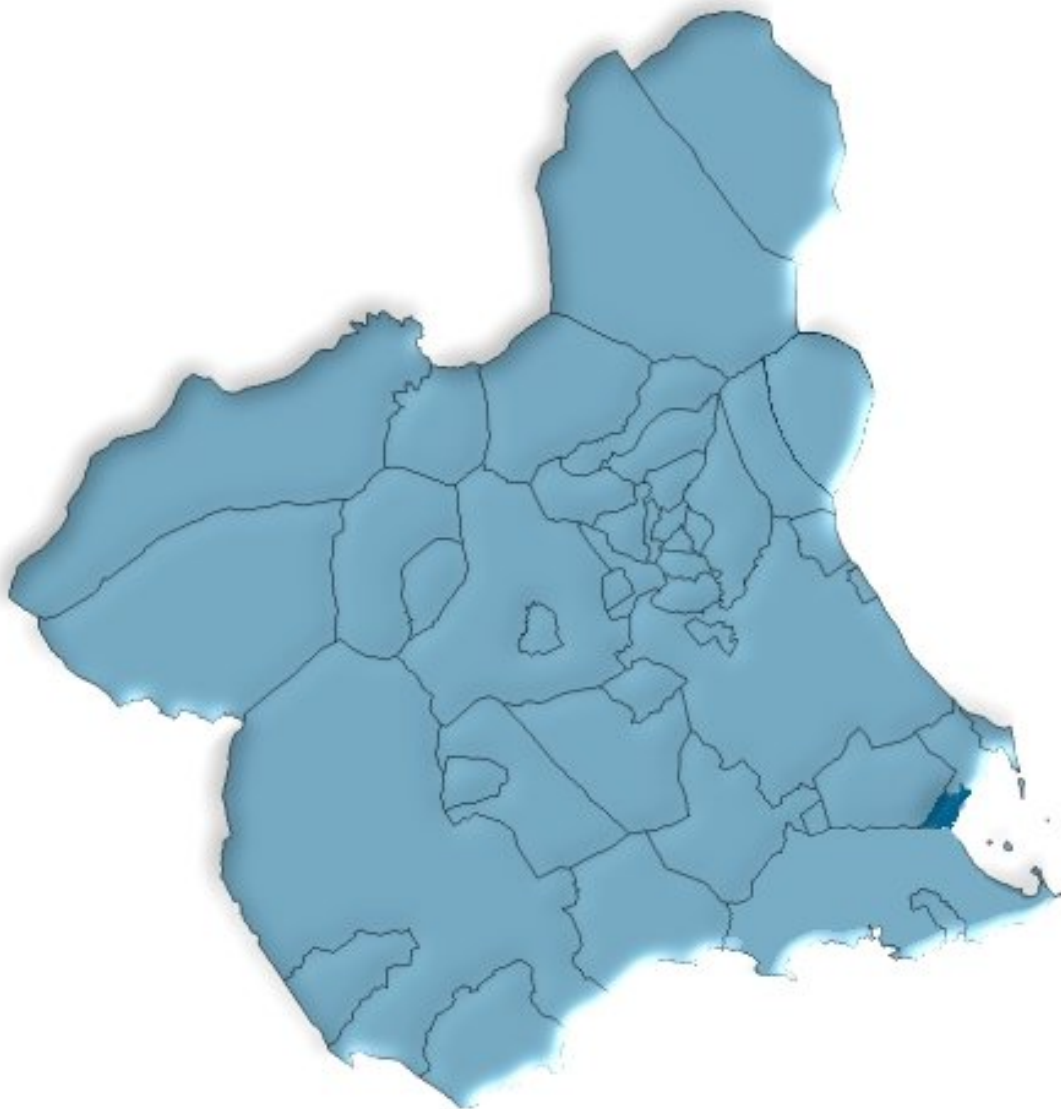

Región de Murcia
Consejería de Economía y Hacienda
Dirección General de Economía y Planificación
Centro Regional de Estadística

ÍNDICE GENERAL

ÍNDICE DE TABLAS

DATOS DEL MUNICIPIO

A.1. TERRITORIO, CLIMATOLOGÍA Y MEDIO AMBIENTE	9
A.1.1. Superficie y distancia a la capital.	
A.2. DEMOGRAFÍA	10
A.2.1. Población de derecho según los censos oficiales. 1991-2001.	
A.2.2. Población de derecho y densidad de población según la rectificación del Padrón. 2001-2005.	
A.2.3. Población según la estructura de edad. 2005.	
A.2.4. Indicadores de estructura demográfica. 2005.	
A.2.5. Movimiento natural de la población. 2000-2004.	
A.2.6. Nupcialidad, natalidad y mortalidad. 2004.	
A.2.7. Inmigrantes y emigrantes, por lugar de procedencia o destino. 2004.	
A.2.8. Salos migratorios totales. 2000-2004.	
A.3. MERCADO DE TRABAJO	14
A.3.1. Tasas de actividad y paro por sexo y edad. 2001	
A.3.2. Paro registrado por sexo. 2005 (Mayo a Diciembre).	
A.4. AGRICULTURA, GANADERÍA Y PESCA	15
A.4.1. Número de unidades ganaderas por especie. Censo 1999.	
A.5. INDUSTRIA	16
A.5.1. Inversión industrial por sectores. 2000-2004.	
A.5.2. Inversión industrial por tipo. 2000-2004.	
A.6. CONSTRUCCIÓN Y VIVIENDA	17
A.6.1. Viviendas visadas y terminadas. 2001-2005.	
A.6.2. Viviendas por clase. 2001.	
A.6.3. Viviendas por superficie útil. 2001.	
A.7. EMPRESAS Y ESTABLECIMIENTOS	19
A.7.1. Número de empresas con establecimientos en la Región de Murcia por actividad principal y nivel de empleo. 2004.	
A.7.2. Número de establecimientos y empleo por actividad principal del establecimiento. 2004	

A.8. TURISMO	22
A.8.1. Equipamiento turístico. 2005.	
A.9. TRANSPORTES Y COMUNICACIONES	23
A.9.1. Parque de vehículos por tipo. 2003.	
A.9.2. Correspondencia nacida y distribuida. 2001-2004.	
A.9.3. Giros recibidos y expedidos. 2001-2004.	
A.10. SANIDAD Y SERVICIOS SOCIALES	25
A.10.1. Número de farmacias. 2001-2004.	
A.10.2. Vacunaciones. 2001-2004.	
A.10.3. Enfermedades de declaración obligatoria. Casos. 2004.	
A.10.4. Defunciones según grandes grupos de causa de muerte. 2004.	
A.10.5. Recursos sociales. 2004.	
A.11. EDUCACIÓN Y CULTURA	29
A.11.1. Número de unidades y alumnos matriculados en educación infantil, primaria y educación especial. Curso 04/05.	
A.11.2. Número de alumnos matriculados en Enseñanza Secundaria Obligatoria, Bachillerato y Ciclos Formativos. Curso 04/05.	
A.11.3. Población en viviendas familiares de 16 y más años por nivel de formación (%). 2001.	
A.11.4. Tasas de escolaridad según sexo, edad y que los estudios sean reglados o no (%). 2001.	
A.11.5. Bibliotecas. 2004.	
A.12. ADMINISTRACIONES PÚBLICAS Y FINANZAS	32
A.12.1. Presupuesto definitivo de gastos. 2001-2005.	
A.12.2. Presupuesto definitivo de ingresos. 2001-2005.	
A.12.3. Oficinas bancarias. 2004.	

DATOS POR ENTIDADES DE POBLACIÓN

B.1. POBLACIÓN	35
B.1.1. Población por sexo. 2003-2005.	

ÍNDICE DE GRÁFICOS

G.1. Evolución de la población de derecho según los censos oficiales. 1991-2001
G.2. Pirámide de población. 2005
G.3. Movimiento natural de la población. 2004
G.4. Tasas de actividad y de paro. 2001
G.5. Evolución de las viviendas terminadas. 1997-2005
G.6. Número de vehículos por 1000 habitantes. 1995-2003
G.7. Evolución del tráfico telegráfico. 1998-2004
G.8. Distribución de las defunciones según la causa de muerte. 2004
G.9. Evolución de los alumnos matriculados en enseñanza infantil y primaria y enseñanzas medias. Curso 00/01 – Curso 04/05

SÍMBOLOS UTILIZADOS

- Cero o menor que 0,5

.. Falta de dato

% Tanto por ciento

Las cifras decimales van precedidas de una coma (,)

Los millares y millones se separan por un punto (.)

Las casillas en blanco – Dato sin sentido

A. DATOS DEL MUNICIPIO

A.1. TERRITORIO, CLIMATOLOGÍA Y MEDIO AMBIENTE

A.1.1. SUPERFICIE Y DISTANCIA A LA CAPITAL.

MUNICIPIO DE LOS ALCÁZARES	
-----------------------------------	--

Extensión del municipio	19,8 Km ²
Distancia a la capital	50,0 Km

Fuente: Instituto Geográfico Nacional.
INE. Delegación Provincial de Murcia. *Reseña Estadística de Murcia. 1974.*

A.2. DEMOGRAFÍA

A.2.1. POBLACIÓN DE DERECHO SEGÚN LOS CENSOS OFICIALES. 1991-2001

	LOS ALCÁZARES			R. MURCIA
	Hombres	Mujeres	Total	Total
1991	1.792	1.891	3.683	1.045.601
2001	4.315	4.155	8.470	1.197.646

Fuente: INE. Censo de Población.

G.1. Evolución de la población de derecho según los censos oficiales. 1991-2001

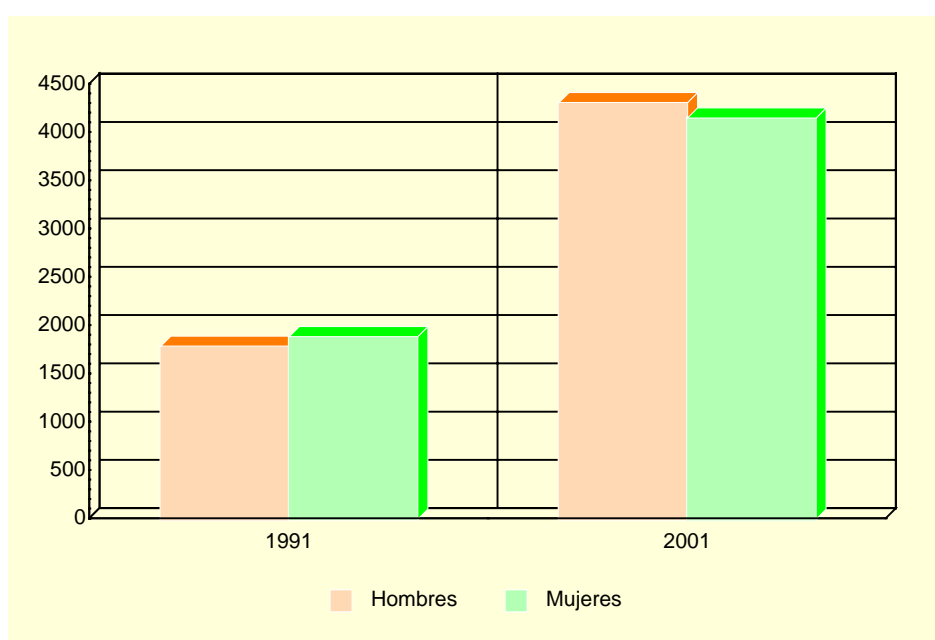

Fuente: INE. Censo de Población.

A.2.2. POBLACIÓN DE DERECHO Y DENSIDAD DE POBLACIÓN SEGÚN LA RECTIFICACIÓN DEL PADRÓN. 2001-2005

	LOS ALCÁZARES					R. MURCIA
	2001	2002	2003	2004	2005	2005
Población de derecho	8.264	9.159	10.396	11.306	12.264	1.335.792
Hombres	4.196	4.662	5.346	5.786	6.359	677.049
Mujeres	4.068	4.497	5.050	5.520	5.905	658.743
Densidad de población (Habitantes/Km ²) ..	417	463	525	571	619	118

Fuente: INE. Rectificación del Padrón Municipal de Habitantes.
Instituto Geográfico Nacional.

A.2. DEMOGRAFÍA

A.2.3. POBLACIÓN SEGÚN LA ESTRUCTURA DE EDAD. 2005

	HOMBRES	MUJERES	TOTAL
Menores de 5 años.....	383	366	749
5-9 años.....	354	322	676
10-14 años.....	346	293	639
15-19 años.....	329	287	616
20-24 años.....	427	429	856
25-29 años.....	596	569	1.165
30-34 años.....	654	548	1.202
35-39 años.....	596	524	1.120
40-44 años.....	475	398	873
45-49 años.....	377	289	666
50-54 años.....	265	290	555
55-59 años.....	307	317	624
60-64 años.....	334	367	701
65-69 años.....	359	337	696
70-74 años.....	287	269	556
75 y más años.....	270	300	570
TOTAL.....	6.359	5.905	12.264

Fuente: CREM. Padrón Municipal de Habitantes.

G.2. Pirámide de población. 2005

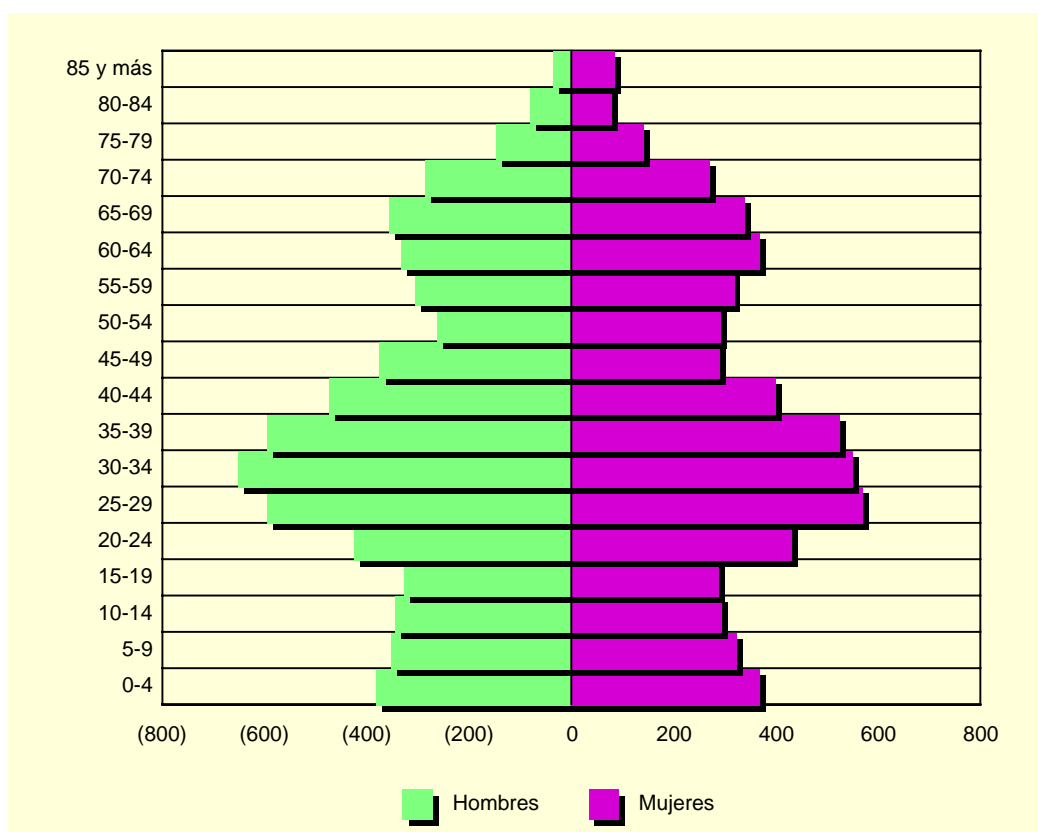

Fuente: CREM. Padrón Municipal de Habitantes.

A.2. DEMOGRAFÍA

A.2.4. INDICADORES DE ESTRUCTURA DEMOGRÁFICA. 2005

	LOS ALCÁZARES	REGIÓN DE MURCIA
ESTRUCTURA POR EDAD		
Menores de 20 años	21,9	23,1
Entre 20 y 64 años.....	63,3	63,2
De 65 y más años.....	14,9	13,8
ÍNDICE DE VEJEZ		
De 65 y más años/menores de 20 años	68,0	59,6
ÍNDICE DE DEPENDENCIA		
Juvenil		
Menores de 20 años/Población entre 20 y 64 años ...	34,5	36,5
Anciana		
De 65 y más años/Población entre 20 y 64 años.....	23,5	21,8
Total		
Menores de 20 años+De 65 y más años/Población entre 20 y 64 años	58,0	58,3
MUJERES DE 15 A 49 AÑOS/TOTAL MUJERES	51,5	53,0
RAZÓN DE MASCULINIDAD		
Hombres/Mujeres	107,7	102,8

Fuente: CREM. Indicadores Demográficos.

A.2.5. MOVIMIENTO NATURAL DE LA POBLACIÓN. 2000-2004

	LOS ALCÁZARES					R. MURCIA
	2000	2001	2002	2003	2004	2004
Matrimonios	40	58	66	50	77	6.650
Nacimientos.....	136	131	162	188	195	16.674
Niños	64	64	85	102	100	8.648
Niñas	72	67	77	86	95	8.026
Defunciones.....	52	64	60	76	72	9.593
Hombres.....	36	42	32	38	39	5.059
Mujeres.....	16	22	28	38	33	4.534
Defunciones de menores de un año.....	-	1	2	2	-	89
Crecimiento vegetativo	84	67	102	112	123	7.081

Fuente: CREM. Movimiento Natural de la Población de la Región de Murcia.

A.2.6. NUPCIALIDAD, NATALIDAD Y MORTALIDAD. 2004

	LOS ALCÁZARES	R. MURCIA
Tasa de nupcialidad (por 1.000 habitantes).....	5,62	5,21
Tasa de natalidad (por 1.000 habitantes)	16,94	12,79
Tasa de mortalidad (por 1.000 habitantes)	6,55	7,45

Fuente: CREM. Indicadores Demográficos.

A.2. DEMOGRAFÍA

G.3. Movimiento natural de la población. 2004

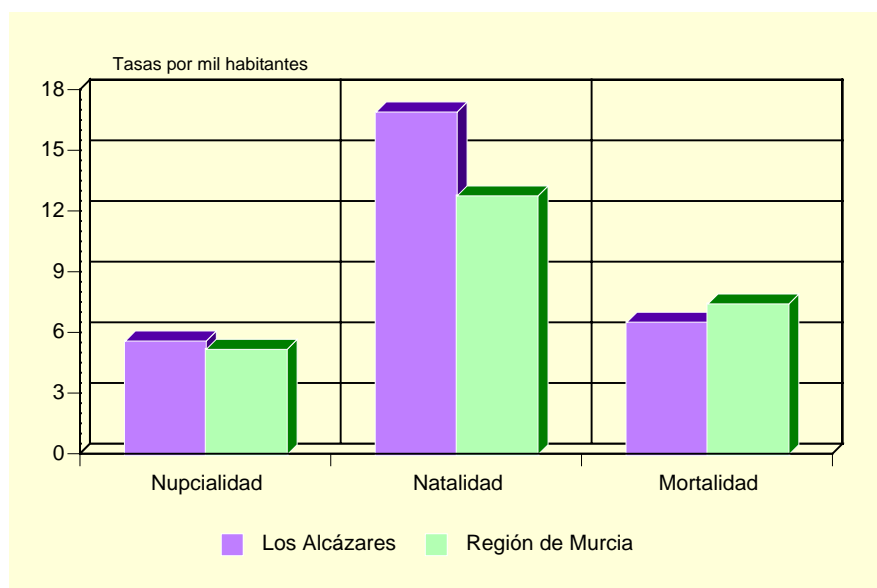

Fuente: CREM. Indicadores Demográficos.

A.2.7. INMIGRANTES Y EMIGRANTES, POR LUGAR DE PROCEDENCIA O DESTINO. 2004 (*)

	INMIGRANTES	EMIGRANTES
De la misma Comunidad Autónoma	614	536
Españoles.....	481	322
Extranjeros	133	214
De otras Comunidades Autónomas	475	374
Españoles.....	290	186
Extranjeros	185	188
Del extranjero.....	575	2
Españoles.....	4	-
Extranjeros	571	2

(*) Datos provisionales.

Fuente: CREM. Movimientos migratorios de la Región de Murcia.

A.2.8. SALDOS MIGRATORIOS TOTALES. 2000-2004

	LOS ALCÁZARES	REGIÓN DE MURCIA
2000 (1)	201	21.306
2001 (1)	162	18.510
2002.....	426	22.556
2003.....	164	23.939
2004 (*).....	752	30.364

(1) No se incluyen las emigraciones al extranjero.

(*) Datos provisionales.

Fuente: CREM. Movimientos migratorios de la Región de Murcia.

A.3. MERCADO DE TRABAJO

A.3.1. TASAS DE ACTIVIDAD Y PARO POR SEXO Y EDAD. 2001

	LOS ALCÁZARES				REGIÓN DE MURCIA			
	Tasa de actividad		Tasa de paro		Tasa de actividad		Tasa de paro	
	Hombres	Mujeres	Hombres	Mujeres	Hombres	Mujeres	Hombres	Mujeres
De 16 a 19 años.....	52,13	36,41	14,55	15,49	42,30	26,33	22,58	31,92
De 20 a 24 años.....	84,46	67,75	9,03	14,41	73,24	58,22	13,29	22,04
De 25 a 29 años.....	95,48	79,15	5,69	8,68	91,53	73,14	9,92	17,73
De 30 a 34 años.....	96,59	71,54	7,30	8,39	96,33	65,38	7,53	15,75
De 35 a 44 años.....	94,90	59,28	5,52	6,90	95,94	58,28	6,62	12,77
De 45 a 54 años.....	83,10	42,75	5,44	6,90	90,04	43,94	6,52	10,02
De 55 a 59 años.....	54,27	21,43	4,63	12,50	75,03	27,23	9,15	10,74
De 60 a 64 años.....	35,47	16,00	12,05	13,89	49,92	14,91	10,33	10,66
De 65 o más años.....	3,00	3,33	11,76	4,76	3,18	1,74	4,57	7,38
TOTAL.....	69,42	45,00	6,87	9,38	70,77	41,48	8,99	15,78

Fuente: INE. Censo de Población.

G.4. Tasas de actividad y de paro. 2001

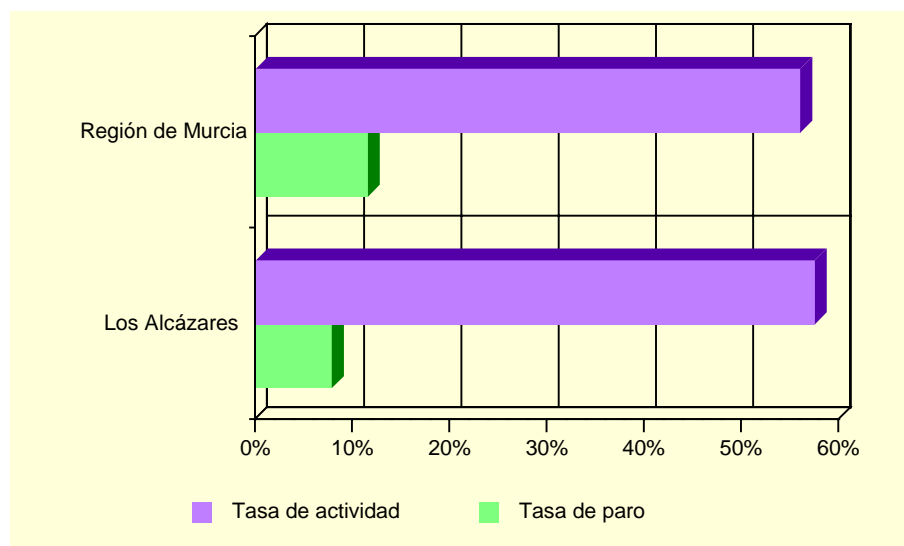

Fuente: INE. Censo de Población.

A.3.2. PARO REGISTRADO POR SEXO. 2005 (MAYO A DICIEMBRE).

	LOS ALCÁZARES			REGIÓN DE MURCIA		
	Total	Hombres	Mujeres	Total	Hombres	Mujeres
Mayo	268	104	164	41.312	15.749	25.563
Junio.....	241	101	140	40.955	15.446	25.509
Julio.....	247	112	135	41.966	16.497	25.469
Agosto.....	274	131	143	44.313	18.312	26.001
Septiembre.....	296	139	157	44.197	17.501	26.696
Octubre	297	122	175	44.313	17.006	27.307
Noviembre.....	303	124	179	44.209	16.731	27.478
Diciembre.....	287	113	174	44.572	17.617	26.955

Nota: A partir de mayo de 2005 se pone en marcha el nuevo Sistema de Información de los Servicios Públicos de Empleo (SISPE).

Fuente: Servicio Regional de Empleo y Formación.

A.4. AGRICULTURA, GANADERÍA Y PESCA

NOTA:

La Consejería de Agricultura y Agua no suministra datos de la distribución de la tierra, superficie dedicada a cada grupo de cultivo y superficie dedicada al cultivo de invernaderos, cultivos acolchados y riego localizado, para el municipio de Los Alcázares. Esta información viene agregada en los municipios a los que anteriormente pertenecía: Torre-Pacheco y San Javier

A.4.1. NÚMERO DE UNIDADES GANADERAS POR ESPECIE. CENSO 1999

	LOS ALCÁZARES	R. MURCIA
Bovinos	46	34.300
Ovinos	131	57.216
Caprinos.....	1	13.544
Porcinos	-	403.659
Aves	2	31.328
Otras	-	1.593
TOTAL	181	541.641

Fuente: INE. Censo Agrario de España.

A.5. INDUSTRIA

A.5.1. INVERSIÓN INDUSTRIAL POR SECTORES. 2000-2004

Miles de euros

	LOS ALCÁZARES					R. MURCIA
	2000	2001	2002	2003	2004	2004
Industrias extractivas	107,43	-	-	-	-	-
Industria de la alimentación, bebidas y tabaco	266,01	-	-	14,30	-	92.778,65
Industria química	-	-	-	-	-	81.105,73
Industrias transformadoras de metales y construcción de maquinaria	0,90	11,75	-	223,20	185,57	42.840,84
Resto de manufactureras.....	-	205,83	-	-	216,38	53.506,94
Producción y distribución de energía eléctrica, gas y agua.....	72,91	-	-	-	-	75.391,98
Construcción.....	70,77	200,75	177,37	501,74	827,89	46.724,54
Comercio y reparaciones	13,53	-	-	-	19,70	13.375,05
Otros.....	-	-	-	-	-	31.928,11
TOTAL.....	531,55	418,33	177,37	739,24	1.249,55	437.651,86

Fuente: Consejería de Industria y Medio Ambiente. Dirección General de Industria, Energía y Minas.

A.5.2. INVERSIÓN INDUSTRIAL POR TIPO. 2000-2004

Miles de euros

	LOS ALCÁZARES			REGIÓN DE MURCIA		
	Total	Nueva industria	Ampliación	Total	Nueva industria	Ampliación
2000	531,55	529,27	2,28	214.632,60	121.449,24	93.183,35
2001	418,33	246,96	171,36	248.870,60	116.140,81	132.729,79
2002	177,37	177,37	-	295.952,59	177.500,89	118.451,70
2003	739,24	251,24	488,00	302.337,97	171.880,59	130.457,37
2004	1.249,55	1.238,58	10,97	437.651,86	144.593,27	293.058,59

Fuente: Consejería de Industria y Medio Ambiente. Dirección General de Industria, Energía y Minas.

A.6. CONSTRUCCIÓN Y VIVIENDA

A.6.1. VIVIENDAS VISADAS Y TERMINADAS. 2001-2005

	LOS ALCÁZARES					R. MURCIA
	2001	2002	2003	2004	2005	2005
VIVIENDAS VISADAS	723	699	884	507	509	36.304
Protegidas.....	-	-	-	-	-	1.314
Libres.....	723	699	884	507	509	34.990
VIVIENDAS TERMINADAS.....	668	639	555	862	549	23.971
Protegidas.....	-	-	-	-	-	1.469
Libres.....	668	639	555	862	549	22.502

Fuente: Consejería de Obras Públicas, Vivienda y Transportes. Dirección General de Vivienda, Arquitectura y Urbanismo. Colegio de Arquitectos.

G.5. Evolución de las viviendas terminadas. 1997-2005

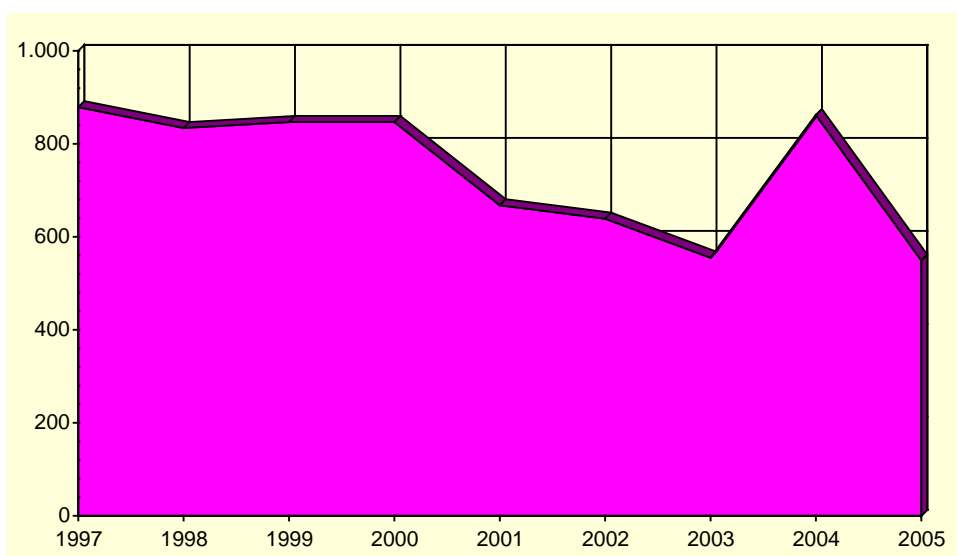

Fuente: Consejería de Obras Públicas, Vivienda y Transportes. Dirección General de Vivienda, Arquitectura y Urbanismo. Colegio de Arquitectos.

A.6. CONSTRUCCIÓN Y VIVIENDA

A.6.2. VIVIENDAS POR CLASE. 2001

	LOS ALCÁZARES	R. MURCIA
VIVIENDAS FAMILIARES.....	20.710	592.613
Viviendas principales	3.181	378.252
Viviendas no principales	17.529	214.361
Viviendas secundarias.....	16.838	111.431
Viviendas vacías.....	671	95.589
Otro tipo de viviendas.....	20	7.341
VIVIENDAS COLECTIVAS	-	200
TOTAL VIVIENDAS	20.710	592.813

Fuente: INE. Censos de Población y Vivienda.

A.6.3. VIVIENDAS POR SUPERFICIE ÚTIL. 2001

Porcentaje

	LOS ALCÁZARES	R. MURCIA
Hasta 30 m2.....	0,1	0,2
De 31 a 45 m2.....	2,2	1,2
De 46 a 60 m2.....	12,2	4,1
De 61 a 75 m2.....	18,2	8,1
De 76 a 90 m2.....	31,9	40,0
De 91 a 105 m2.....	19,2	21,7
De 106 a 120 m2.....	8,7	12,2
De 121 a 150 m2.....	4,3	7,4
De 151 a 180 m2.....	1,7	2,6
Más de 180 m2	1,5	2,5

Fuente: INE. Censos de Población y Vivienda.

A.7. EMPRESAS Y ESTABLECIMIENTOS

A.7.1. NÚMERO DE EMPRESAS CON ESTABLECIMIENTOS EN LA REGIÓN DE MURCIA POR ACTIVIDAD PRINCIPAL Y NIVEL DE EMPLEO. 2004

	TOTAL	Menos de 2 ocup.	De 2 a 4 ocup.	De 5 a 9 ocup.	De 10 a 19 ocup.	De 20 a 49 ocup.	De 50 a 99 ocup.	De 100 a 499 ocup.	De 500 o más
LOS ALCÁZARES.....	744	405	221	74	32	10	2	-	-
A. Agricultura, ganadería, caza y silvicultura	14	11	2	-	1	-	-	-	-
B. Pesca	-	-	-	-	-	-	-	-	-
C. Industrias extractivas	-	-	-	-	-	-	-	-	-
D. Industria manufacturera	32	16	3	7	3	3	-	-	-
E. Producción y distribución de energía eléctrica, gas y agua	-	-	-	-	-	-	-	-	-
F. Construcción	113	50	30	18	14	1	-	-	-
G. Comercio; reparación de vehículos motor, motocicletas y ciclomotores y artículos personales	173	93	57	17	5	-	1	-	-
H. Hostelería.....	130	52	58	17	1	2	-	-	-
I. Transporte, almacenamiento y comunicaciones	41	27	11	1	2	-	-	-	-
J. Intermediación financiera	10	8	2	-	-	-	-	-	-
K. Actividades inmobiliarias y de alquiler, servicios empresariales	158	111	33	10	3	1	-	-	-
L. Administración pública, defensa y seguridad social obligatoria.....	2	1	-	-	-	-	1	-	-
M. Educación	8	3	4	1	-	-	-	-	-
N. Actividades sanitarias y veterinarias, servicios sociales.....	13	8	3	-	2	-	-	-	-
O. Otras actividades sociales y de servicios prestados a la comunidad; servicios personales.....	50	25	18	3	1	3	-	-	-
P. Hogares que emplean personal doméstico.....	-	-	-	-	-	-	-	-	-
REGIÓN DE MURCIA.....	92.021	51.903	25.999	7.899	3.580	1.916	703	-	21
A. Agricultura, ganadería, caza y silvicultura	1.776	1.410	286	51	17	8	4	-	-
B. Pesca	166	56	58	28	20	3	1	-	-
C. Industrias extractivas	92	43	10	16	10	12	1	-	-
D. Industria manufacturera	7.943	2.852	2.417	1.228	746	498	196	-	6
E. Producción y distribución de energía eléctrica, gas y agua	262	169	64	18	3	3	5	-	-
F. Construcción	12.922	5.486	4.101	1.866	916	447	106	-	-
G. Comercio; reparación de vehículos motor, motocicletas y ciclomotores y artículos personales	26.854	15.376	8.055	1.997	873	399	153	-	1
H. Hostelería.....	7.430	3.399	2.911	804	227	69	19	-	1
I. Transporte, almacenamiento y comunicaciones	6.350	3.715	1.818	473	207	104	32	-	1
J. Intermediación financiera	1.100	753	294	38	7	5	2	-	1
K. Actividades inmobiliarias y de alquiler, servicios empresariales	17.559	13.137	3.135	750	325	156	54	-	2
L. Administración pública, defensa y seguridad social obligatoria.....	108	6	9	9	11	14	54	-	5
M. Educación	1.358	639	401	153	53	83	28	-	1
N. Actividades sanitarias y veterinarias, servicios sociales.....	3.004	1.918	778	174	59	46	27	-	2
O. Otras actividades sociales y de servicios prestados a la comunidad; servicios personales.....	5.085	2.937	1.657	294	106	69	21	-	1
P. Hogares que emplean personal doméstico.....	12	7	5	-	-	-	-	-	-

Nota: No se incluyen las explotaciones agrarias en exclusividad y la sección B (Pesca). De la sección L (Administración Pública) solo se recogen los centros directivos de los que depende el personal ocupado. De las secciones M (educación) y N (sanidad), solo se presenta la actividad generada por la educación y sanidad privada.

Fuente: CREM. Directorio de Actividades Económicas.

A.7. EMPRESAS Y ESTABLECIMIENTOS

A.7.2. NÚMERO DE ESTABLECIMIENTOS Y EMPLEO POR ACTIVIDAD PRINCIPAL DEL ESTABLECIMIENTO. 2004 (Continúa)

	LOS ALCÁZARES		REGIÓN DE MURCIA	
	Nº de esta- blecimientos	Empleo	Nº de esta- blecimientos	Empleo
A. Agricultura, ganadería, caza y silvicultura	14	29	1.843	3.667
01. Agricultura, ganadería, caza y actividades de los servicios relacionados con las mismas	14	29	1.824	3.615
02. Silvicultura, explotación forestal y actividades de los servicios relacionados con las mismas	-	-	19	52
B. Pesca.....	-	-	170	819
05. Pesca, acuicultura y actividades de los servicios relacionados con las mismas.....	-	-	170	819
C. Industrias extractivas.....	-	-	149	1.172
10. Extracción y aglomeración de antracita, hulla, lignito y turba	-	-	-	-
11. Extracción crudos de petróleo y gas natural; actividades de los servicios relacionados con las explotaciones petrolíferas y de gas excepto actividades de prospección	-	-	-	-
12. Extracción de minerales de uranio y torio	-	-	-	-
13. Extracción de minerales metálicos	-	-	2	9
14. Extracción de minerales no metálicos ni energéticos	-	-	147	1.163
D. Industria manufacturera	37	218	8.614	72.451
15. Industria de productos alimenticios y bebidas	5	36	1.498	19.282
16. Industria del tabaco.....	-	-	-	-
17. Industria textil.....	-	-	286	1.406
18. Industria de la confección y de la peletería.....	3	5	361	1.849
19. Preparación, curtido y acabado del cuero; fabricación de artículos de marroquinería y viaje; artículos de guarnicionería, talabartería y zapatería	-	-	288	2.024
20. Industria de la madera y del corcho, excepto muebles; cestería y espartería.....	6	20	542	2.851
21. Industria del papel.....	-	-	87	964
22. Edición, artes gráficas y reproducción de soportes grabados ...	1	1	503	2.486
23. Coquerías, refino de petróleo y tratamiento de combustibles nucleares	-	-	3	569
24. Industria química.....	-	-	332	4.218
25. Fabricación de productos de caucho y materias plásticas	4	16	248	2.880
26. Fabricación de otros productos minerales no metálicos.....	1	21	641	6.003
27. Metalurgia	2	2	48	802
28. Fabricación de productos metálicos, excepto maquinaria y equipo	3	39	1.456	10.141
29. Industria de la construcción de maquinaria y equipo mecánico	4	12	549	3.472
30. Fabricación de máquinas de oficina y equipos de oficina y equipos informáticos.....	-	-	23	149
31. Fabricación de maquinaria y material eléctrico.....	-	-	86	513
32. Fabricación de material electrónico; fabricación de equipo y aparatos de radio, televisión y comunicaciones	-	-	12	48
33. Fabricación de equipo e instrumentos médico-quirúrgicos, de precisión, óptica y relojería	1	1	170	564
34. Fabricación de vehículos de motor, remolques y semirremolques	-	-	80	592
35. Fabricación de otro material de transporte	1	1	68	2.056
36. Fabricación de muebles; otras industrias manufactureras	6	64	1.326	9.530
37. Reciclaje	-	-	7	52
E. Producción y distribución de energía eléctrica, gas y agua	1	11	309	2.423
40. Producción y distribución de energía eléctrica, gas, vapor y agua caliente	-	-	114	825
41. Captación, depuración y distribución de agua	1	11	195	1.598
F. Construcción.....	146	629	13.596	64.175
45. Construcción	146	629	13.596	64.175

A.7. EMPRESAS Y ESTABLECIMIENTOS

A.7.2. NÚMERO DE ESTABLECIMIENTOS Y EMPLEO POR ACTIVIDAD PRINCIPAL DEL ESTABLECIMIENTO. 2004 (Conclusión)

	LOS ALCÁZARES		REGIÓN DE MURCIA	
	Nº de esta- blecimientos	Empleo	Nº de esta- blecimientos	Empleo
G. Comercio; reparación de vehículos motor, motocicletas y ciclomotores y artículos personales	270	1.185	31.764	104.208
50. Venta, mantenimiento y reparación de vehículos de motor, motocicletas y ciclomotores; venta al por menor de vehículos de motor	19	55	3.174	11.086
51. Comercio al por mayor e intermediarios del comercio, excepto de vehículos de motor y motocicletas	45	601	7.806	40.711
52. Comercio al por menor, excepto comercio de vehículos de motor, motocicletas y ciclomotores; reparación de efectos personales y enseres domésticos	206	529	20.784	52.411
H. Hostelería	202	560	8.601	25.489
55. Hostelería	202	560	8.601	25.489
I. Transporte, almacenamiento y comunicaciones	46	94	6.774	22.961
60. Transporte terrestre; transporte por tuberías	36	67	5.842	17.278
61. Transporte marítimo, de cabotaje y por vías de navegación interiores	1	1	10	32
62. Transporte aéreo espacial	-	-	3	35
63. Actividades anexas a los transportes; actividades de agencias de viajes	7	24	705	3.842
64. Correos y telecomunicaciones	2	2	214	1.774
J. Intermediación financiera	20	69	2.440	8.628
65. Intermediación financiera, excepto seguros y planes de pensiones	12	59	1.158	5.888
66. Seguros y planes de pensiones, excepto seguridad social obligatoria	-	-	132	880
67. Actividades auxiliares a la intermediación financiera	8	10	1.150	1.860
K. Actividades inmobiliarias y de alquiler, servicios empresariales	221	412	19.023	49.763
70. Actividades inmobiliarias	132	219	6.462	11.099
71. Alquiler de maquinaria y equipo sin operario, de efectos personales y enseres domésticos	11	24	1.044	2.580
72. Actividades informáticas	6	7	602	1.579
73. Investigación y desarrollo	-	-	437	883
74. Otras actividades empresariales	72	162	10.478	33.622
L. Administración pública, defensa y seguridad social obligatoria	2	208	118	24.817
75. Administración pública, defensa y seguridad social obligatoria	2	208	118	24.817
M. Educación	12	79	1.659	11.198
80. Educación	12	79	1.659	11.198
N. Actividades sanitarias y veterinarias, servicios sociales	16	58	3.266	28.535
85. Actividades sanitarias y veterinarias, servicio social	16	58	3.266	28.535
O. Otras actividades sociales y de servicios prestados a la comunidad; servicios personales	65	187	5.800	18.284
90. Actividades de saneamiento público	1	1	142	2.749
91. Actividades asociativas	2	2	318	1.492
92. Actividades recreativas, culturales y deportivas	19	51	1.922	6.655
93. Actividades diversas de servicios personales	43	133	3.418	7.388
P. Hogares que emplean personal doméstico	-	-	12	21
95. Hogares que emplean personal domestico	-	-	12	21
TOTAL	1.052	3.739	104.138	438.611

Nota: No se incluyen las explotaciones agrarias en exclusividad y la sección B (Pesca). De la sección L (Administración Pública) solo se recogen los centros directivos de los que depende el personal ocupado. De las secciones M (educación) y N (sanidad), solo se presenta la actividad generada por la educación y sanidad privada.

Fuente: CREM. Directorio de Actividades Económicas.

A.8. TURISMO

A.8.1. EQUIPAMIENTO TURÍSTICO. 2005

	LOS ALCÁZARES		REGIÓN DE MURCIA	
	Estableci- mientos	Plazas	Estableci- mientos	Plazas
HOTELES	4	217	146	15.833
5 estrellas.....	-	-	1	365
4 estrellas.....	-	-	31	7.186
3 estrellas.....	2	109	42	5.080
2 estrellas.....	2	108	43	2.126
1 estrella.....	-	-	29	1.076
PENSIONES	2	99	82	1.977
2 estrellas.....	1	58	46	1.268
1 estrella.....	1	41	36	709
APARTAMENTOS	227	946	1.928	8.304
Primera.....	-	-	382	1.421
Segunda.....	185	782	1.164	5.291
Tercera.....	42	164	382	1.592
RESTAURANTES	47	4.268	1.712	175.721
Primera.....	-	-	1	50
Segunda.....	-	-	12	4.994
Tercera.....	8	1.137	302	44.995
Cuarta	39	3.131	1.397	125.682
CAFETERÍAS.....	10	365	283	15.756
Primera.....	-	-	7	977
Segunda.....	10	365	276	14.779

Fuente: Consejería de Turismo, Comercio y Consumo. Dirección General de Infraestructuras de Turismo.

A.9. TRANSPORTES Y COMUNICACIONES

A.9.1. PARQUE DE VEHÍCULOS POR TIPO. 2003

	LOS ALCÁZARES	R. MURCIA
Turismos	4.486	551.825
Motocicletas	238	47.612
Furgonetas y camiones	880	130.540
Autobuses	9	1.630
Tractores industriales	32	10.030
Otros vehículos	111	20.162
TOTAL	5.756	761.799
Vehículos por 1000 habitantes	554	600

Fuente: Ministerio del Interior. D.G. de Tráfico. Jefatura Provincial de Murcia.

G.6. Número de vehículos por 1000 habitantes. 1995-2003

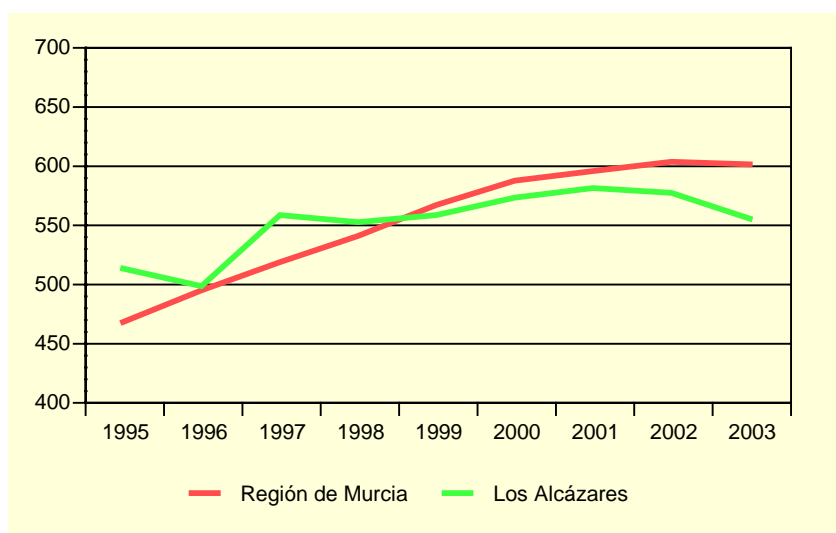

Fuente: Ministerio del Interior. Jefatura Provincial de Tráfico.

A.9.2. CORRESPONDENCIA NACIDA Y DISTRIBUIDA. 2001-2004

Miles

	LOS ALCÁZARES				R. MURCIA
	2001	2002	2003	2004	2004
CORRESPONDENCIA NACIDA	259,8	249,4	256,2	240,2	55.445,5
Local	54,5	49,7	39,1	36,0	13.489,6
Otros destinos	205,3	199,7	217,1	204,2	41.955,9
Ordinaria	236,9	231,0	236,3	220,1	51.458,8
Local	50,4	46,2	34,3	31,2	12.308,7
Otros destinos	186,5	184,8	202,0	188,9	39.150,1
Certificada	22,9	18,5	19,8	20,1	3.986,7
Local	4,1	3,5	4,8	4,8	1.180,9
Otros destinos	18,8	14,9	15,0	15,3	2.805,8
CORRESPONDENCIA DISTRIBUIDA ...	731,5	706,9	990,1	1.477,4	163.598,4
Domicilio	682,0	637,9	901,2	1.351,3	138.304,0
Oficina	49,5	69,0	88,9	126,1	24.947,6
Ruta directa	-	-	-	-	346,8

Fuente: Organismo Autónomo de Correos y Telégrafos. Jefatura Provincial de Murcia.

A.9. TRANSPORTES Y COMUNICACIONES

A.9.3. GIROS RECIBIDOS Y EXPEDIDOS. 2001-2004

	LOS ALCÁZARES				R. MURCIA
	2001	2002	2003	2004	2004
GIROS EXPEDIDOS.....	5.430	5.420	5.644	2.839	263.979
Giros nacionales	4.869	4.839	5.036	2.544	256.651
Giros ordinarios	4.249	4.377	4.454	2.288	239.999
Giros urgentes.....	620	462	582	256	16.652
Giros internacionales	561	581	608	295	7.328
GIROS RECIBIDOS.....	1.577	1.308	1.254	662	79.596
Giros nacionales	1.514	1.242	1.182	631	76.571
Giros ordinarios	935	837	770	454	64.857
Giros urgentes.....	579	405	412	177	11.714
Giros internacionales	63	66	72	31	3.025

Nota: Los datos del año 2004 corresponden sólo a los meses de enero a junio de ese ejercicio.

Fuente: Organismo Autónomo de Correos y Telégrafos. Jefatura Provincial de Murcia.

G.7. Evolución del tráfico telegráfico. 1998-2004

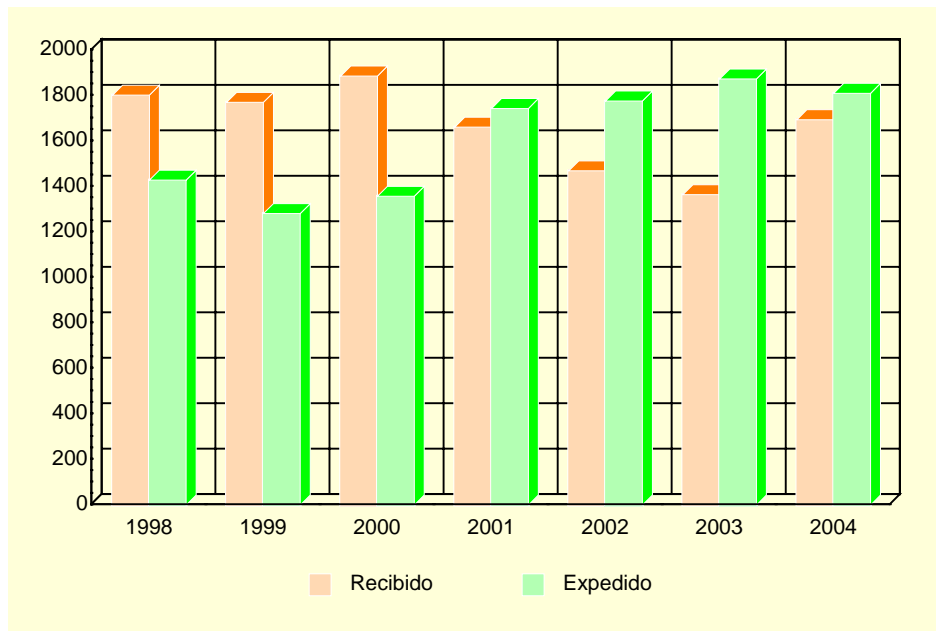

Fuente: Organismo Autónomo de Correos y Telégrafos. Jefatura Provincial de Murcia.

A.10. SANIDAD Y SERVICIOS SOCIALES

A.10.1. NÚMERO DE FARMACIAS. 2001-2004

	LOS ALCÁZARES	REGIÓN DE MURCIA
2001.....	4	543
2002.....	5	538
2003.....	5	539
2004.....	6	544

Fuente: Consejería de Sanidad. Dirección General de Planificación, Financiación Sanitaria y Política Farmacéutica.

A.10.2. VACUNACIONES. 2001-2004

	LOS ALCÁZARES				REGIÓN DE MURCIA			
	2001	2002	2003	2004	2001	2002	2003	2004
Difteria Tétanos Tosferina.....	-	-	-	-	175	-	-	-
Difterina-Tétanos.....	39	-	-	-	2.886	-	-	-
Polio.....	515	565	722	127	64.686	71.718	77.673	12.105
Triple vírica.....	248	196	242	237	32.943	36.856	37.761	29.764
Hepatitis B.....	326	117	202	664	26.317	21.329	42.630	74.294
Tétanos adultos.....	64	-	-	-	8.664	-	-	-
Hemofilus influenza, tipo b.....	6	-	-	-	169	-	-	-
Tétanos, Difteria adultos.....	1.253	637	172	58	47.722	47.576	52.132	16.555
Difteria, Tétanos y Tosferina, Hemofilus influenza, tipo b, Hepatitis B.....	291	387	509	91	40.350	44.269	47.336	8.241
Difteria, Tétanos y Tosferina acelular, Hemofilus influenza, tipo b.....	89	123	119	33	12.855	14.719	15.490	3.058
Difteria, Tétanos, Tosferina acelular.....	19	50	99	50	8.164	12.291	14.473	12.582
Meningitis C.....	391	396	483	1.322	52.891	46.071	47.472	167.630

Fuente: Consejería de Sanidad. Dirección General de Salud Pública.

A.10. SANIDAD Y SERVICIOS SOCIALES

A.10.3. ENFERMEDADES DE DECLARACIÓN OBLIGATORIA. CASOS. 2004

	LOS ALCÁZARES	R. MURCIA
Brucelosis	-	13
Carbunco	-	1
Disentería bacilar	-	6
Enfermedad meningocócica	-	31
Fiebre exantemática mediterránea	-	5
Fiebres tifoidea y paratifoidea	-	6
Gripe	53	26.449
Hepatitis A	-	25
Hepatitis B	-	24
Otras hepatitis víricas	-	15
Infección gonocócica	-	17
Legionelosis	-	17
Leishmaniasis	-	2
Meningitis tuberculosa	-	3
Otras meningitis	3	102
Otras tuberculosis	-	31
Paludismo	-	5
Parotiditis	-	51
Rubéola	-	9
Sarampión	-	2
Sífilis	1	38
Tosferina	-	12
Toxiinfección alimentaria	4	362
Tuberculosis respiratoria	1	175
Varicela	180	16.384

Fuente: Consejería de Sanidad. Dirección General de Salud Pública.

A.10. SANIDAD Y SERVICIOS SOCIALES

A.10.4. DEFUNCIONES SEGÚN GRANDES GRUPOS DE CAUSA DE MUERTE. 2004

	LOS ALCÁZARES				R. MURCIA
	Hombres	Mujeres	Total	%	%
I. Ciertas enfermedades infecciosas y parasitarias	1	2	3	4,17	1,70
II. Neoplasias.....	13	8	21	29,17	25,91
III. Enferm. de la sangre y de los órganos hematopoyéticos, y ciertos trastornos que afectan el mecanismo de la inmunidad.....	-	-	-	-	0,13
IV. Enfermedades endocrinas, nutricionales y metabólicas	3	1	4	5,56	3,16
V. Trastornos mentales y del comportamiento.....	-	1	1	1,39	2,30
VI. Enfermedades del sistema nervioso	1	2	3	4,17	3,15
VII. Enfermedades del ojo y sus anexos.....	-	-	-	-	-
VIII. Enfermedad del oído y de la apófisis mastoides	-	-	-	-	-
IX. Enfermedades del sistema circulatorio	14	10	24	33,33	34,05
X. Enfermedades del sistema respiratorio	2	3	5	6,94	11,65
XI. Enfermedades del sistema digestivo.....	1	1	2	2,78	5,39
XII. Enfermedades de la piel y del tejido subcutáneo	-	-	-	-	0,20
XIII. Enferm. del sistema osteo muscular y del tejido conjuntivo	-	-	-	-	0,75
XIV. Enfermedades del sistema genitourinario	-	1	1	1,39	3,10
XV. Embarazo, parto y puerperio	-	-	-	-	-
XVI. Ciertas afecciones originadas en el período perinatal	-	-	-	-	0,48
XVII. Malformaciones congénitas, deformidades y anomalías cromosómicas	-	-	-	-	0,41
XVIII. Síntomas, signos y hallazgos anormales clínicos y de laboratorio, no clasificados en otra parte.....	-	3	3	4,17	1,91
XX. Causas externas	4	1	5	6,94	5,72
TOTAL	39	33	72	100,00	100,00

Fuente: CREM y Servicio de Epidemiología. *Mortalidad por Causas*.

G.8. Distribución de las defunciones según la causa de muerte. 2004

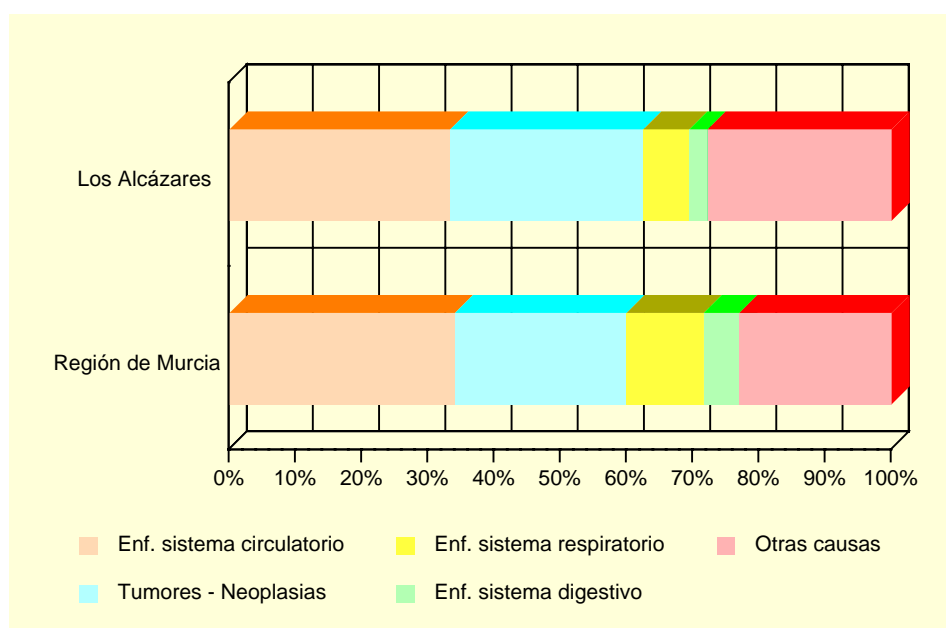

Fuente: CREM y Servicio de Epidemiología. *Mortalidad por Causas*.

A.10. SANIDAD Y SERVICIOS SOCIALES

A.10.5. RECURSOS SOCIALES. 2004

	LOS ALCÁZARES	REGIÓN DE MURCIA
ATENCIÓN PRIMARIA		
Otros Servicios no comprendidos en los apartados de este sector	1	20
PERSONAS CON DISCAPACIDAD		
Centro de Atención a Personas con Discapacidad.....	1	70
PERSONAS MAYORES		
Residencia para Personas Mayores	1	34
Centro de Estancias Diurnas para Personas Mayores	1	29
Centro de Atención a Personas Mayores	1	256
Servicio de Atención a Personas Mayores	1	150
Programa de Teleasistencia para Personas Mayores	1	14
MUJERES		
Servicio de Ayuda a la Mujer en Dificultad o Exclusión Social.....	1	31
MINORÍAS ÉTNICAS		
Servicio de Atención a Minorías Étnicas	1	59
PERSONAS EN SITUACIÓN DE EMERGENCIA, RIESGO O EXCLUSIÓN SOCIAL		
Servicio de Atención a Personas en situación de Emergencia, Riesgo o Exclusión social.....	2	71
INMIGRANTES		
Servicio de Atención a Inmigrantes	2	90
VOLUNTARIADO		
Servicio de Voluntariado de Atención Primaria.....	2	60

Fuente: Consejería de Trabajo y Política Social. Secretaría Autonómica de Acción Social.

A.11. EDUCACIÓN Y CULTURA

A.11.1. NÚMERO DE UNIDADES Y ALUMNOS MATRICULADOS EN EDUCACIÓN INFANTIL, PRIMARIA Y EDUCACIÓN ESPECIAL. CURSO 04/05 (*)

	LOS ALCÁZARES			R. MURCIA
	Centros Públicos	Centros Privados	TOTAL	TOTAL
INFANTIL, PRIMARIA, EDUCACIÓN ESPECIAL				
Unidades	40	15	55	6.293
Alumnos matriculados (1).....	983	425	1.408	140.746
Infantil.....	372	172	544	50.264
Educación primaria.....	611	253	864	90.482
Alumnos con necesidades educativas especiales (infantil y primaria)	24	-	24	4.519
EDUCACIÓN ESPECIAL				
Centros específicos.....	-	-	-	26
Unidades	-	-	-	155
Alumnos matriculados.....	-	-	-	873

(1) El total de alumnos matriculados es la suma de las categorías Infantil y Educación primaria.

(*) Datos provisionales.

Fuente: Consejería de Educación y Cultura. Secretaría General.

A.11.2. NÚMERO DE ALUMNOS MATRICULADOS EN ENSEÑANZA SECUNDARIA OBLIGATORIA, BACHILLERATO Y CICLOS FORMATIVOS. CURSO 04/05 (*)

	LOS ALCÁZARES			R. MURCIA
	Centros Públicos	Centros Privados	TOTAL	TOTAL
ESO Y BACHILLERATO	508	189	697	82.226
ESO.....	442	135	577	64.397
Primer ciclo de la ESO.....	241	68	309	33.935
Segundo ciclo de la ESO.....	201	67	268	30.462
Bachillerato LOGSE	66	54	120	17.829
CICLOS FORMATIVOS	-	-	-	12.588
Ciclos formativos Nivel II	-	-	-	6.521
Ciclos formativos Nivel III	-	-	-	6.067

(*) Datos provisionales.

Fuente: Consejería de Educación y Cultura. Secretaría General.

A.11. EDUCACIÓN Y CULTURA

G.9. Evolución de los alumnos matriculados en enseñanzas infantil y primaria y enseñanzas medias. Curso 00/01– Curso 04/05

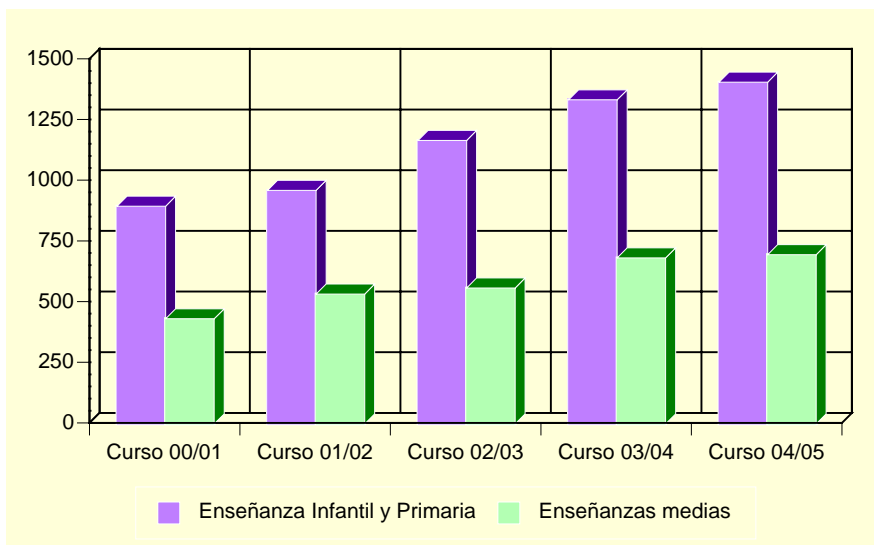

Fuente: Consejería de Educación y Cultura. Secretaría General.

A.11.3. POBLACIÓN EN VIVIENDAS FAMILIARES DE 16 Y MÁS AÑOS POR NIVEL DE FORMACIÓN (%). 2001

	LOS ALCÁZARES	REGIÓN DE MURCIA
TOTAL	6.975	970.449
Analfabetos	2,24	3,22
Sin estudios	11,74	15,84
Primer grado	27,41	21,67
Segundo grado: ESO, EGB, Bachillerato Elemental.....	30,48	29,46
Segundo grado: Bachillerato Superior	12,10	10,71
Segundo grado: FP Grado Medio	3,31	4,06
Segundo grado: FP Grado Superior	3,61	3,95
Tercer grado: Diplomatura	5,58	6,07
Tercer grado: Licenciatura	3,40	4,63
Tercer grado: Doctorado.....	0,13	0,39

Fuente: INE. Censos de Población y Viviendas. 2001

A.11. EDUCACIÓN Y CULTURA

A.11.4. TASAS DE ESCOLARIDAD SEGÚN SEXO, EDAD Y QUE LOS ESTUDIOS SEAN REGLADOS O NO (%). 2001

	LOS ALCÁZARES		REGIÓN DE MURCIA	
	Hombres	Mujeres	Hombres	Mujeres
ENSEÑANZA REGLADA	5,72	6,71	8,91	9,62
De 16 años	62,50	91,18	75,44	84,09
De 17 años	65,38	66,67	62,39	74,38
De 18 años	38,18	51,61	49,76	62,53
De 19 años	26,79	37,78	43,05	53,42
De 20 años	24,24	30,43	34,90	46,84
De 21 años	17,65	26,23	30,54	39,43
De 22 años	17,11	18,99	26,30	31,15
De 23 años	15,71	23,33	22,75	25,80
De 24 años	14,86	14,49	18,76	21,34
De 25 a 29 años	4,98	4,98	8,47	9,51
De 30 a 39 años	1,73	1,42	2,38	2,47
De 40 ó más años	0,29	0,34	0,60	0,59
ENSEÑANZA NO REGLADA	1,15	1,61	2,34	3,03
De 16 años	-	-	2,64	2,05
De 17 años	-	5,56	2,90	3,70
De 18 años	3,64	1,61	3,62	5,13
De 19 años	-	6,67	3,84	5,55
De 20 años	1,52	4,35	3,89	5,71
De 21 años	1,47	6,56	4,09	6,10
De 22 años	3,95	5,06	4,25	6,56
De 23 años	5,71	1,67	4,10	7,40
De 24 años	1,35	2,90	4,44	6,79
De 25 a 29 años	3,39	2,84	4,02	5,98
De 30 a 39 años	0,87	1,85	2,87	4,11
De 40 ó más años	0,40	0,51	1,10	1,18

Nota: La tasa de escolaridad es el porcentaje de personas de 16 años o más que están recibiendo algún tipo de enseñanza. Los estudios no reglados son: Cursos del INEM, Escuela Taller u otros cursos para parados, cursos de formación promovidos por la empresa, otros cursos no reglados (idiomas, preparación oposiciones, etc).

Fuente: INE. Censos de Población y Viviendas. 2001.

A.11.5. BIBLIOTECAS. 2004

	LOS ALCÁZARES	REGIÓN DE MURCIA
Número de bibliotecas	1	84
Volúmenes	13.618	980.378
Audiovisuales	280	115.761
Usuarios	28.600	2.379.749
Préstamos	3.440	1.044.209
Socios	3.305	237.531
Actos culturales	15	3.810

Nota: Son bibliotecas municipales. En la Región de Murcia se incluye el servicio de la Biblioteca Regional.

Fuente: Consejería de Educación y Cultura. Dirección General de Archivos y Bibliotecas.

A.12. ADMINISTRACIONES PÚBLICAS Y FINANZAS

A.12.1. PRESUPUESTO DEFINITIVO DE GASTOS. 2001-2005

Euros

	2001	2002	2003	2004	2005
Gastos de personal.....	3.556.305	4.287.392	4.449.718	5.470.681	6.038.908
Gastos de bienes y servicios	3.799.065	4.871.169	5.756.869	6.508.066	5.295.773
Gastos financieros	70.662	56.086	23.170	34.260	30.612
Transferencias corrientes	225.771	308.984	296.912	300.900	846.038
Inversiones reales.....	7.149.917	3.058.525	9.325.154	49.072.059	10.247.158
Transferencias de capital.....	-	-	-	-	-
Activos financieros	-	-	-	-	-
Pasivos financieros	137.362	127.447	91.645	77.242	60.284
TOTAL GASTOS	14.939.082	12.709.602	19.943.468	61.463.207	22.518.775

Nota: No incluye Organismos Autónomos.

Fuente: Ayuntamiento de Los Alcázares.

A.12.2. PRESUPUESTO DEFINITIVO DE INGRESOS. 2001-2005

Euros

	2001	2002	2003	2004	2005
Impuestos directos.....	2.886.380	3.501.497	3.962.916	3.672.154	4.226.271
Impuestos indirectos.....	721.215	925.559	1.050.000	1.073.194	1.000.000
Tasas y otros ingresos.....	2.792.150	2.935.343	3.339.789	36.169.519	4.793.932
Transferencias corrientes	1.049.755	1.378.137	2.171.964	2.275.254	2.191.226
Ingresos patrimoniales.....	6.010	24.040	2.000	2.000	60.188
Enajenación inversiones reales	4.329.156	1.333.618	3.517.944	16.225.508	6.058.359
Transferencias de capital.....	2.316.585	2.611.409	5.898.855	2.045.578	4.188.799
Activos financieros	837.831	-	-	-	-
Pasivos financieros	-	-	-	-	-
TOTAL INGRESOS	14.939.082	12.709.602	19.943.468	61.463.207	22.518.775

Nota: No incluye Organismos Autónomos.

Fuente: Ayuntamiento de Los Alcázares.

A.12.3. OFICINAS BANCARIAS. 2004

	LOS ALCÁZARES	REGIÓN DE MURCIA
CAJAMURCIA	3	234
CAM.....	2	190
OTRAS CAJAS, COOP. CRÉDITO Y OTRAS ENT.	4	422
BANCOS.....	7	316
TOTAL.....	16	1.162

Fuente: Banco de España.

B. DATOS POR ENTIDADES DE POBLACIÓN

B.1. POBLACIÓN

B.1.1. POBLACIÓN, POR SEXO. 2003-2005

	2003			2004			2005		
	TOTAL	Hombres	Mujeres	TOTAL	Hombres	Mujeres	TOTAL	Hombres	Mujeres
Alcázares (Los)	8.119	4.175	3.944	8.833	4.508	4.325	9.361	4.847	4.514
Lomas del Rame (Las).....	145	70	75	158	81	77	188	95	93
Narejos (Los).....	1.459	747	712	1.603	818	785	1.895	976	919
Punta Calera	673	354	319	712	379	333	820	441	379
TOTAL LOS ALCÁZARES	10.396	5.346	5.050	11.306	5.786	5.520	12.264	6.359	5.905

Fuente: CREM. Padrón Municipal de Habitantes.