

# **Lorquí en cifras. 2005**

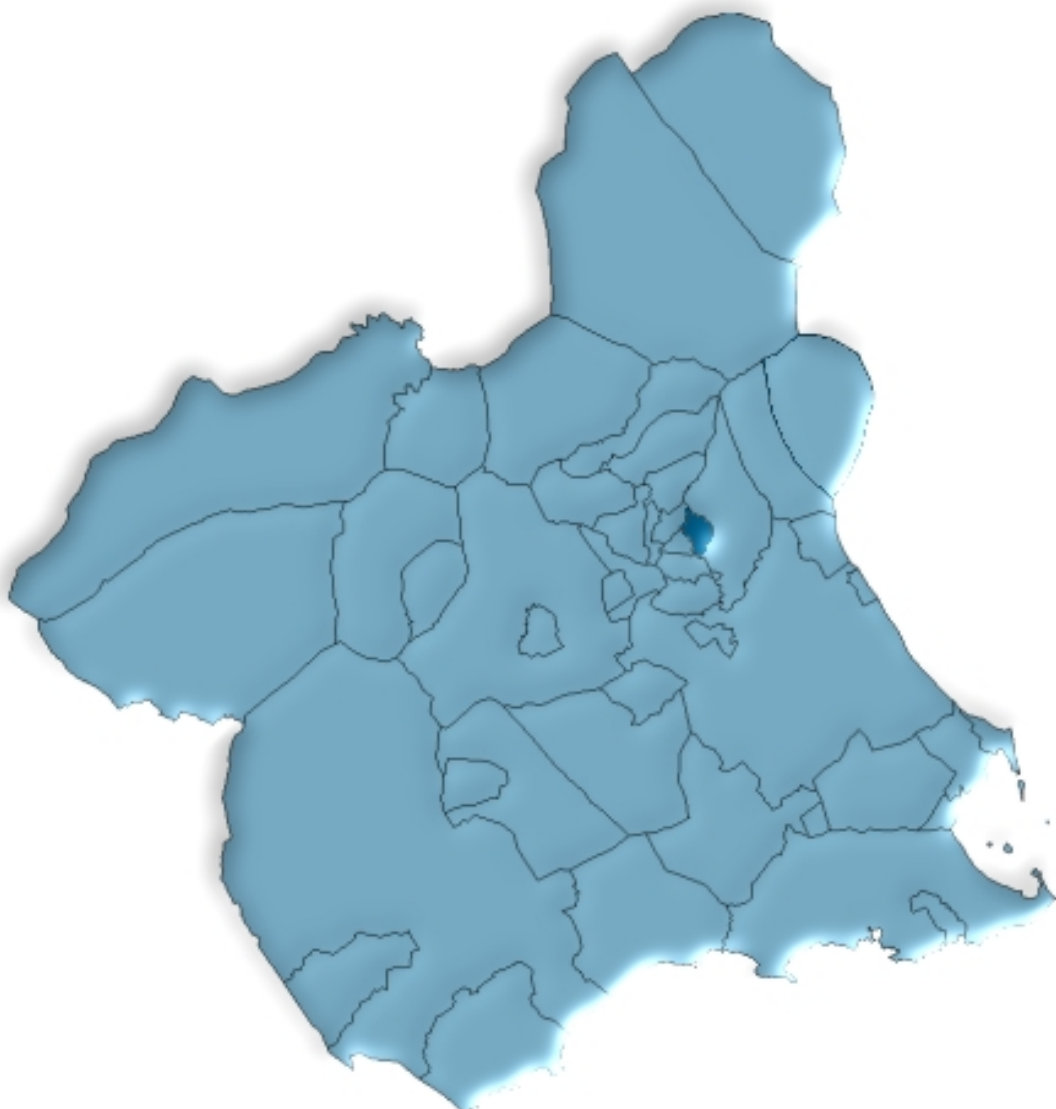

**Región de Murcia  
Consejería de Economía y Hacienda  
Dirección General de Economía y Planificación  
Centro Regional de Estadística**



# ÍNDICE GENERAL

## ÍNDICE DE TABLAS

### DATOS DEL MUNICIPIO

|  |    |
|--|----|
| A.1. TERRITORIO, CLIMATOLOGÍA Y MEDIO AMBIENTE .....   | 9  |
| A.1.1. Superficie y distancia a la capital.  |    |
| A.1.2. Incendios forestales. 2000-2004.  |    |
| A.2. DEMOGRAFÍA .....  | 10 |
| A.2.1. Población de derecho según los censos oficiales. 1900-2001.                                   |    |
| A.2.2. Población de derecho y densidad de población según la rectificación del Padrón. 2001-2005.    |    |
| A.2.3. Población según la estructura de edad. 2005.  |    |
| A.2.4. Indicadores de estructura demográfica. 2005.  |    |
| A.2.5. Movimiento natural de la población. 2000-2004.  |    |
| A.2.6. Nupcialidad, natalidad y mortalidad. 2004.  |    |
| A.2.7. Inmigrantes y emigrantes, por lugar de procedencia o destino. 2004.                           |    |
| A.2.8. Salos migratorios totales. 2000-2004.   |    |
| A.3. MERCADO DE TRABAJO .....  | 14 |
| A.3.1. Tasas de actividad y paro por sexo y edad. 2001   |    |
| A.3.2. Paro registrado por sexo. 2005 (Mayo a Diciembre).  |    |
| A.4. AGRICULTURA, GANADERÍA Y PESCA .....  | 15 |
| A.4.1. Distribución general de la tierra. 2004.  |    |
| A.4.2. Superficie dedicada a cada grupo de cultivo. 2004.  |    |
| A.4.3. Superficie dedicada al cultivo de invernaderos, cultivos acolchados y riego localizado. 2004. |    |
| A.4.4. Número de unidades ganaderas por especie. Censo 1999.   |    |
| A.5. INDUSTRIA.....  | 17 |
| A.5.1. Inversión industrial por sectores. 2000-2004.   |    |
| A.5.2. Inversión industrial por tipo. 2000-2004.   |    |
| A.6. CONSTRUCCIÓN Y VIVIENDA .....   | 18 |
| A.6.1. Viviendas visadas y terminadas. 2001-2005.  |    |
| A.6.2. Viviendas por clase. 2001.  |    |
| A.6.3. Viviendas por superficie útil. 2001.  |    |

|  |           |
|--|-----------|
| <b>A.7. EMPRESAS Y ESTABLECIMIENTOS .....</b>  | <b>20</b> |
| A.7.1. Número de empresas con establecimientos en la Región de Murcia por actividad principal y nivel de empleo. 2004.     |           |
| A.7.2. Número de establecimientos y empleo por actividad principal del establecimiento. 2004                               |           |
| <b>A.8. TURISMO .....</b>  | <b>23</b> |
| A.8.1. Equipamiento turístico. 2005.   |           |
| <b>A.9. TRANSPORTES Y COMUNICACIONES .....</b>   | <b>24</b> |
| A.9.1. Parque de vehículos por tipo. 2003.   |           |
| A.9.2. Correspondencia nacida y distribuida. 2003-2004.  |           |
| <b>A.10. SANIDAD Y SERVICIOS SOCIALES .....</b>  | <b>25</b> |
| A.10.1. Número de farmacias. 2001-2004.  |           |
| A.10.2. Vacunaciones. 2001-2004.   |           |
| A.10.3. Enfermedades de declaración obligatoria. Casos. 2004.  |           |
| A.10.4. Defunciones según grandes grupos de causa de muerte. 2004.   |           |
| A.10.5. Recursos sociales. 2004.   |           |
| <b>A.11. EDUCACIÓN Y CULTURA .....</b>   | <b>29</b> |
| A.11.1. Número de unidades y alumnos matriculados en educación infantil, primaria y educación especial. Curso 04/05.       |           |
| A.11.2. Número de alumnos matriculados en Enseñanza Secundaria Obligatoria, Bachillerato y Ciclos Formativos. Curso 04/05. |           |
| A.11.3. Población en viviendas familiares de 16 y más años por nivel de formación (%). 2001.                               |           |
| A.11.4. Tasas de escolaridad según sexo, edad y que los estudios sean reglados o no (%). 2001.                             |           |
| A.11.5. Bibliotecas. 2004.   |           |
| <b>A.12. ADMINISTRACIONES PÚBLICAS Y FINANZAS .....</b>  | <b>32</b> |
| A.12.1. Presupuesto definitivo de gastos. 2001-2005.   |           |
| A.12.2. Presupuesto definitivo de ingresos. 2001-2005.   |           |
| A.12.3. Oficinas bancarias. 2004.  |           |

## **DATOS POR ENTIDADES DE POBLACIÓN**

|                                       |           |
|---------------------------------------|-----------|
| <b>B.1. POBLACIÓN .....</b>           | <b>35</b> |
| B.1.1. Población por sexo. 2003-2005. |           |

## ÍNDICE DE GRÁFICOS

- G.1. Evolución de la población de derecho según los censos oficiales. 1900-2001
- G.2. Pirámide de población. 2005
- G.3. Movimiento natural de la población. 2004
- G.4. Tasas de actividad y de paro. 2001
- G.5. Distribución general de la tierra. 2004
- G.6. Evolución de las viviendas terminadas. 1997-2005
- G.7. Número de vehículos por 1000 habitantes. 1995-2003
- G.8. Distribución de las defunciones según la causa de muerte. 2004
- G.9. Evolución de los alumnos matriculados en enseñanzas infantil y primaria y enseñanzas medias.  
Curso 00/01 – Curso 04/05

## SÍMBOLOS UTILIZADOS

- Cero o menor que 0,5
  - .. Falta de dato
  - % Tanto por ciento
- Las cifras decimales van precedidas de una coma (,)  
Los millares y millones se separan por un punto (.)  
Las casillas en blanco – Dato sin sentido
-



## **A. DATOS DEL MUNICIPIO**





## A.1. TERRITORIO, CLIMATOLOGÍA Y MEDIO AMBIENTE

### A.1.1. SUPERFICIE Y DISTANCIA A LA CAPITAL.

#### MUNICIPIO DE LORQUÍ

|                               |                      |
|-------------------------------|----------------------|
| Extensión del municipio ..... | 15,8 Km <sup>2</sup> |
| Distancia a la capital .....  | 17,0 Km              |

Fuente: Instituto Geográfico Nacional.  
INE. Delegación Provincial de Murcia. *Reseña Estadística de Murcia. 1974.*

### A.1.2. INCENDIOS FORESTALES. 2000-2004

|            | LORQUÍ       |           | REGIÓN DE MURCIA |           |
|------------|--------------|-----------|------------------|-----------|
|            | Nº incendios | Hectáreas | Nº incendios     | Hectáreas |
| 2000 ..... | 2            | 0,15      | 180              | 141,16    |
| 2001 ..... | 1            | 0,30      | 141              | 82,76     |
| 2002 ..... | 2            | 0,71      | 153              | 85,17     |
| 2003 ..... | 3            | 1,31      | 160              | 122,01    |
| 2004 ..... | -            | -         | 113              | 437,48    |

Fuente: Consejería de Industria y Medio. Dirección General del Medio Natural.

## A.2. DEMOGRAFÍA

### A.2.1. POBLACIÓN DE DERECHO SEGÚN LOS CENSOS OFICIALES. 1900-2001

|            | LORQUÍ  |         |       | R. MURCIA |
|------------|---------|---------|-------|-----------|
|            | Hombres | Mujeres | Total | Total     |
| 1900 ..... | 711     | 728     | 1.439 | 581.455   |
| 1910 ..... | 864     | 913     | 1.777 | 620.926   |
| 1920 ..... | 1.123   | 1.152   | 2.275 | 654.436   |
| 1930 ..... | 1.344   | 1.390   | 2.734 | 651.979   |
| 1940 ..... | 1.757   | 1.843   | 3.600 | 731.221   |
| 1950 ..... | 1.574   | 1.646   | 3.220 | 755.850   |
| 1960 ..... | 1.972   | 2.094   | 4.066 | 803.086   |
| 1970 ..... | 2.047   | 2.153   | 4.200 | 832.047   |
| 1981 ..... | 2.497   | 2.552   | 5.049 | 955.498   |
| 1991 ..... | 2.625   | 2.703   | 5.328 | 1.045.601 |
| 2001 ..... | 2.850   | 2.794   | 5.644 | 1.197.646 |

Fuente: INE. Censo de Población.

### G.1. Evolución de la población de derecho según los censos oficiales. 1900-2001

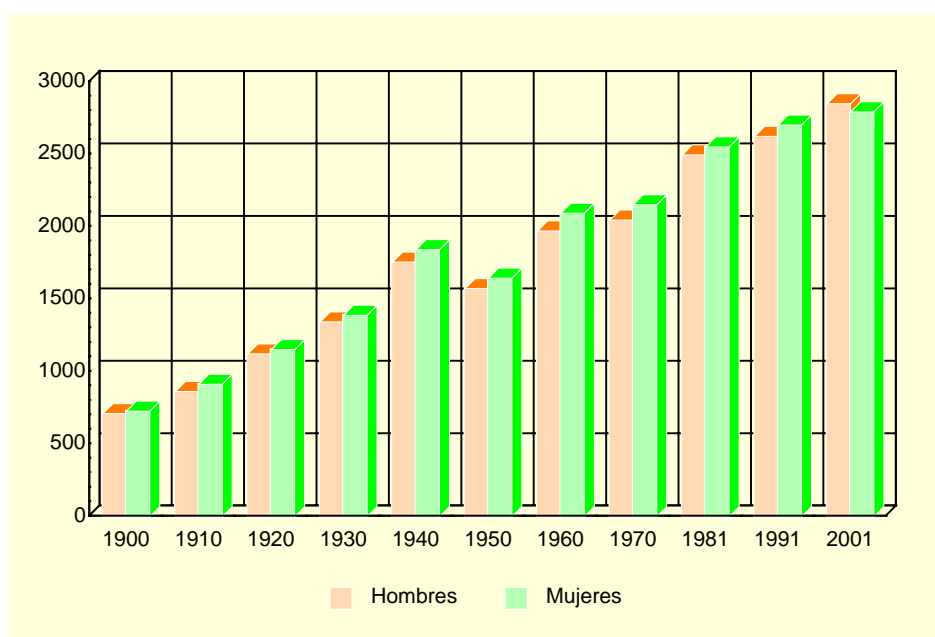

Fuente: INE. Censo de Población.

### A.2.2. POBLACIÓN DE DERECHO Y DENSIDAD DE POBLACIÓN SEGÚN LA RECTIFICACIÓN DEL PADRÓN. 2001-2005

|  | LORQUÍ |       |       |       |       | R. MURCIA |
|--|--------|-------|-------|-------|-------|-----------|
|  | 2001   | 2002  | 2003  | 2004  | 2005  | 2005      |
| Población de derecho.....                                | 5.706  | 5.883 | 5.922 | 6.115 | 6.277 | 1.335.792 |
| Hombres.....   | 2.864  | 2.984 | 3.007 | 3.119 | 3.218 | 677.049   |
| Mujeres .....  | 2.842  | 2.899 | 2.915 | 2.996 | 3.059 | 658.743   |
| Densidad de población (Habitantes/km <sup>2</sup> ) .... | 361    | 372   | 375   | 387   | 397   | 118       |

Fuente: INE. Rectificación del Padrón Municipal de Habitantes.  
Instituto Geográfico Nacional.

## A.2. DEMOGRAFÍA

### A.2.3. POBLACIÓN SEGÚN LA ESTRUCTURA DE EDAD. 2005

|                        | HOMBRES      | MUJERES      | TOTAL        |
|------------------------|--------------|--------------|--------------|
| Menores de 5 años..... | 183          | 169          | 352          |
| 5-9 años .....         | 176          | 163          | 339          |
| 10-14 años .....       | 186          | 184          | 370          |
| 15-19 años .....       | 206          | 209          | 415          |
| 20-24 años .....       | 286          | 238          | 524          |
| 25-29 años .....       | 354          | 307          | 661          |
| 30-34 años .....       | 306          | 250          | 556          |
| 35-39 años .....       | 283          | 251          | 534          |
| 40-44 años .....       | 254          | 210          | 464          |
| 45-49 años .....       | 218          | 196          | 414          |
| 50-54 años .....       | 163          | 160          | 323          |
| 55-59 años .....       | 135          | 146          | 281          |
| 60-64 años .....       | 101          | 112          | 213          |
| 65-69 años .....       | 107          | 134          | 241          |
| 70-74 años .....       | 106          | 134          | 240          |
| 75 y más años.....     | 154          | 196          | 350          |
| <b>TOTAL .....</b>     | <b>3.218</b> | <b>3.059</b> | <b>6.277</b> |

Fuente: CREM. Padrón Municipal de Habitantes.

### G.2. Pirámide de población. 2005

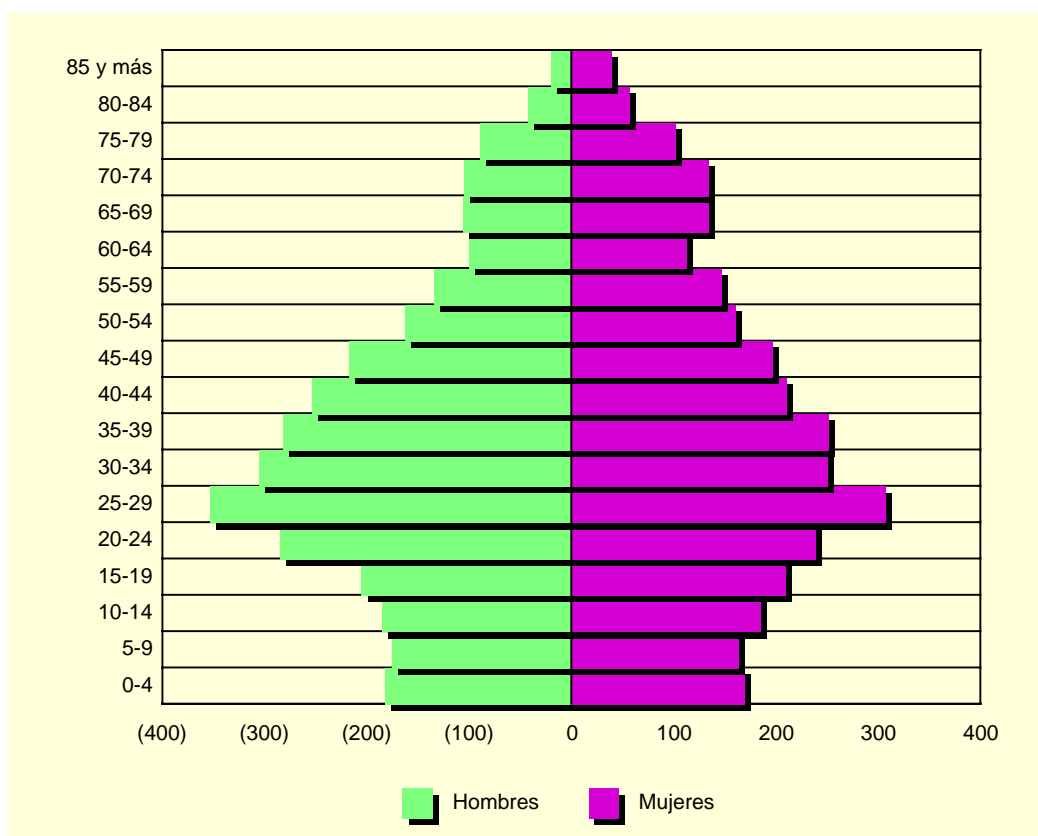

Fuente: CREM. Padrón Municipal de Habitantes.

## A.2. DEMOGRAFÍA

### A.2.4. INDICADORES DE ESTRUCTURA DEMOGRÁFICA. 2005

|   | LORQUÍ | REGIÓN DE MURCIA |
|---|--------|------------------|
| ESTRUCTURA POR EDAD   |        |                  |
| Menores de 20 años.....   | 23,5   | 23,1             |
| Entre 20 y 64 años .....  | 63,2   | 63,2             |
| De 65 y más años .....  | 13,2   | 13,8             |
| ÍNDICE DE VEJEZ   |        |                  |
| De 65 y más años/menores de 20 años.....                              | 56,3   | 59,6             |
| ÍNDICE DE DEPENDENCIA   |        |                  |
| Juvenil   |        |                  |
| Menores de 20 años/Población entre 20 y 64 años ...                   | 37,2   | 36,5             |
| Anciana   |        |                  |
| De 65 y más años/Población entre 20 y 64 años .....                   | 20,9   | 21,8             |
| Total   |        |                  |
| Menores de 20 años+De 65 y más años/Población entre 20 y 64 años..... | 58,1   | 58,3             |
| MUJERES DE 15 A 49 AÑOS/TOTAL MUJERES.....                            | 54,3   | 53,0             |
| RAZÓN DE MASCULINIDAD   |        |                  |
| Hombres/Mujeres .....   | 105,2  | 102,8            |

Fuente: CREM. Indicadores Demográficos.

### A.2.5. MOVIMIENTO NATURAL DE LA POBLACIÓN. 2000-2004

|                                       | LORQUÍ |      |      |      |      | R. MURCIA |
|---------------------------------------|--------|------|------|------|------|-----------|
|                                       | 2000   | 2001 | 2002 | 2003 | 2004 | 2004      |
| Matrimonios .....                     | 37     | 34   | 29   | 46   | 37   | 6.650     |
| Nacimientos .....                     | 65     | 61   | 54   | 79   | 66   | 16.674    |
| Niños.....                            | 34     | 32   | 21   | 36   | 37   | 8.648     |
| Niñas.....                            | 31     | 29   | 33   | 43   | 29   | 8.026     |
| Defunciones .....                     | 40     | 36   | 41   | 41   | 53   | 9.593     |
| Hombres.....                          | 19     | 15   | 28   | 22   | 30   | 5.059     |
| Mujeres .....                         | 21     | 21   | 13   | 19   | 23   | 4.534     |
| Defunciones de menores de un año..... | -      | -    | -    | -    | 1    | 89        |
| Crecimiento vegetativo.....           | 25     | 25   | 13   | 38   | 13   | 7.081     |

Fuente: CREM. Movimiento Natural de la Población de la Región de Murcia.

### A.2.6. NUPCIALIDAD, NATALIDAD Y MORTALIDAD. 2004

|  | LORQUÍ | R. MURCIA |
|--|--------|-----------|
| Tasa de nupcialidad (por 1.000 habitantes) ..... | 6,79   | 5,21      |
| Tasa de natalidad (por 1.000 habitantes).....    | 11,86  | 12,79     |
| Tasa de mortalidad (por 1.000 habitantes).....   | 7,69   | 7,45      |

Fuente: CREM. Indicadores Demográficos.

## A.2. DEMOGRAFÍA

### G.3. Movimiento natural de la población. 2004

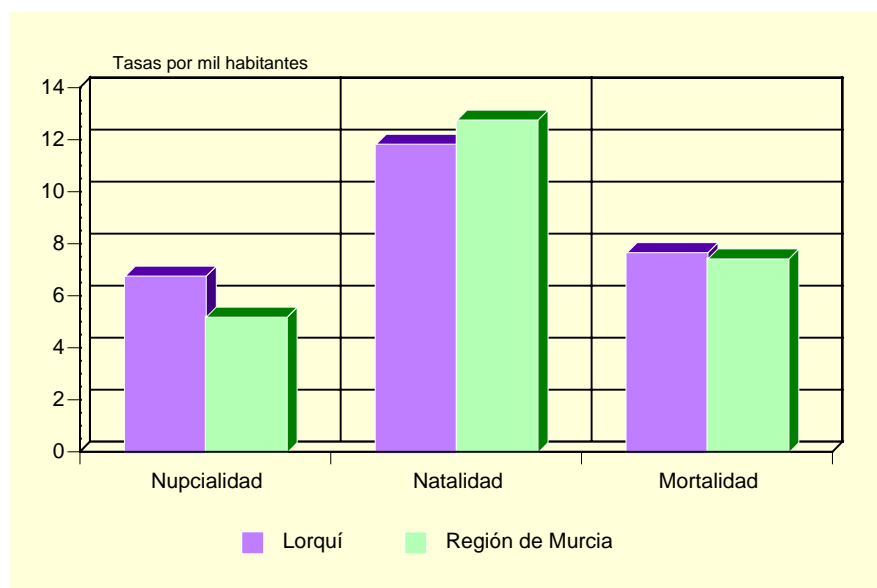

Fuente: CREM. Indicadores Demográficos.

### A.2.7. INMIGRANTES Y EMIGRANTES, POR LUGAR DE PROCEDENCIA O DESTINO. 2004 (\*)

|                                     | INMIGRANTES | EMIGRANTES |
|-------------------------------------|-------------|------------|
| De la misma Comunidad Autónoma..... | 233         | 205        |
| Españoles.....                      | 140         | 136        |
| Extranjeros.....                    | 93          | 69         |
| De otras Comunidades Autónomas..... | 116         | 73         |
| Españoles.....                      | 59          | 25         |
| Extranjeros.....                    | 57          | 48         |
| Del extranjero.....                 | 87          | 10         |
| Españoles.....                      | 8           | 1          |
| Extranjeros.....                    | 79          | 9          |

(\*) Datos provisionales.

Fuente: CREM. Movimientos Migratorios de la Región de Murcia.

### A.2.8. SALDOS MIGRATORIOS TOTALES. 2000-2004

|                | LORQUÍ | REGIÓN DE MURCIA |
|----------------|--------|------------------|
| 2000 (1) ..... | 119    | 21.306           |
| 2001 (1) ..... | 147    | 18.510           |
| 2002.....      | 66     | 22.556           |
| 2003.....      | 190    | 23.939           |
| 2004 (*).....  | 148    | 30.364           |

(1) No se incluyen las emigraciones al extranjero.

(\*) Datos provisionales.

Fuente: CREM. Movimientos Migratorios de la Región de Murcia.

### A.3. MERCADO DE TRABAJO

#### A.3.1. TASAS DE ACTIVIDAD Y PARO POR SEXO Y EDAD. 2001

|                       | LORQUÍ            |         |              |         | R. MURCIA         |         |              |         |
|-----------------------|-------------------|---------|--------------|---------|-------------------|---------|--------------|---------|
|                       | Tasa de actividad |         | Tasa de paro |         | Tasa de actividad |         | Tasa de paro |         |
|                       | Hombres           | Mujeres | Hombres      | Mujeres | Hombres           | Mujeres | Hombres      | Mujeres |
| De 16 a 19 años.....  | 50,56             | 32,70   | 24,18        | 26,92   | 42,30             | 26,33   | 22,58        | 31,92   |
| De 20 a 24 años.....  | 77,70             | 56,58   | 14,35        | 21,38   | 73,24             | 58,22   | 13,29        | 22,04   |
| De 25 a 29 años.....  | 95,09             | 60,70   | 10,32        | 10,79   | 91,53             | 73,14   | 9,92         | 17,73   |
| De 30 a 34 años.....  | 97,44             | 48,64   | 8,33         | 8,41    | 96,33             | 65,38   | 7,53         | 15,75   |
| De 35 a 44 años.....  | 95,41             | 47,79   | 5,95         | 8,72    | 95,94             | 58,28   | 6,62         | 12,77   |
| De 45 a 54 años.....  | 87,42             | 39,80   | 6,44         | 6,72    | 90,04             | 43,94   | 6,52         | 10,02   |
| De 55 a 59 años.....  | 65,45             | 19,23   | 6,94         | 8,00    | 75,03             | 27,23   | 9,15         | 10,74   |
| De 60 a 64 años.....  | 37,17             | 4,07    | 14,29        | -       | 49,92             | 14,91   | 10,33        | 10,66   |
| De 65 o más años..... | 0,81              | 0,95    | -            | 25,00   | 3,18              | 1,74    | 4,57         | 7,38    |
| TOTAL .....           | 69,54             | 35,43   | 9,51         | 12,42   | 70,77             | 41,48   | 8,99         | 15,78   |

Fuente: INE. Censo de Población.

#### G.4. Tasas de actividad y de paro. 2001

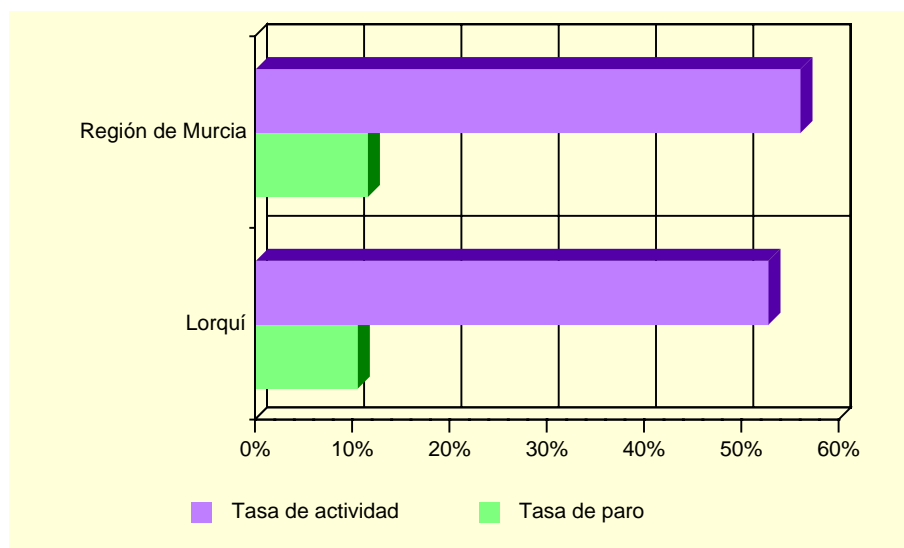

Fuente: INE. Censo de Población.

#### A.3.2. PARO REGISTRADO POR SEXO. 2005 (MAYO A DICIEMBRE).

|                 | LORQUÍ |         |         | REGIÓN DE MURCIA |         |         |
|-----------------|--------|---------|---------|------------------|---------|---------|
|                 | Total  | Hombres | Mujeres | Total            | Hombres | Mujeres |
| Mayo .....      | 200    | 73      | 127     | 41.312           | 15.749  | 25.563  |
| Junio.....      | 188    | 69      | 119     | 40.955           | 15.446  | 25.509  |
| Julio.....      | 189    | 73      | 116     | 41.966           | 16.497  | 25.469  |
| Agosto.....     | 202    | 85      | 117     | 44.313           | 18.312  | 26.001  |
| Septiembre..... | 200    | 82      | 118     | 44.197           | 17.501  | 26.696  |
| Octubre .....   | 202    | 75      | 127     | 44.313           | 17.006  | 27.307  |
| Noviembre.....  | 204    | 62      | 142     | 44.209           | 16.731  | 27.478  |
| Diciembre ..... | 220    | 74      | 146     | 44.572           | 17.617  | 26.955  |

Nota: A partir de mayo de 2005 se pone en marcha el nuevo Sistema de Información de los Servicios Públicos de Empleo (SISPE).

Fuente: Servicio Regional de Empleo y Formación.

## A.4. AGRICULTURA, GANADERÍA Y PESCA

### A.4.1. DISTRIBUCIÓN GENERAL DE LA TIERRA (\*). 2004

|   | HECTÁREAS | %       |
|---|-----------|---------|
| TIERRAS DE CULTIVO .....                    | 1.235     | 78,41   |
| Cultivos herbáceos.....                     | 47        | (3,81)  |
| Barbechos y otras tierras no ocupadas ..... | 432       | (34,98) |
| Cultivos leñosos .....                      | 756       | (61,21) |
| PRADOS Y PASTIZALES .....                   | -         | -       |
| Prados naturales .....                      | -         | -       |
| Pastizales.....                             | -         | -       |
| TERRENO FORESTAL.....                       | -         | -       |
| Monte maderable .....                       | -         | -       |
| Monte abierto .....                         | -         | -       |
| Monte leñoso.....                           | -         | -       |
| OTRAS SUPERFICIES .....                     | 340       | 21,59   |
| Erial a pastos .....                        | 120       | (35,29) |
| Espartizal .....                            | -         | -       |
| Terreno improductivo .....                  | 30        | (8,82)  |
| Superficie no agrícola.....                 | 170       | (50,00) |
| Ríos y lagos .....                          | 20        | (5,88)  |
| TOTAL .....                                 | 1.575     | 100,00  |

(\*) *Datos provisionales.*

Fuente: Consejería de Agricultura y Agua. D. G. de Industrias y Asociacionismo Agrario.

### G.5. Distribución general de la tierra. 2004 (\*)

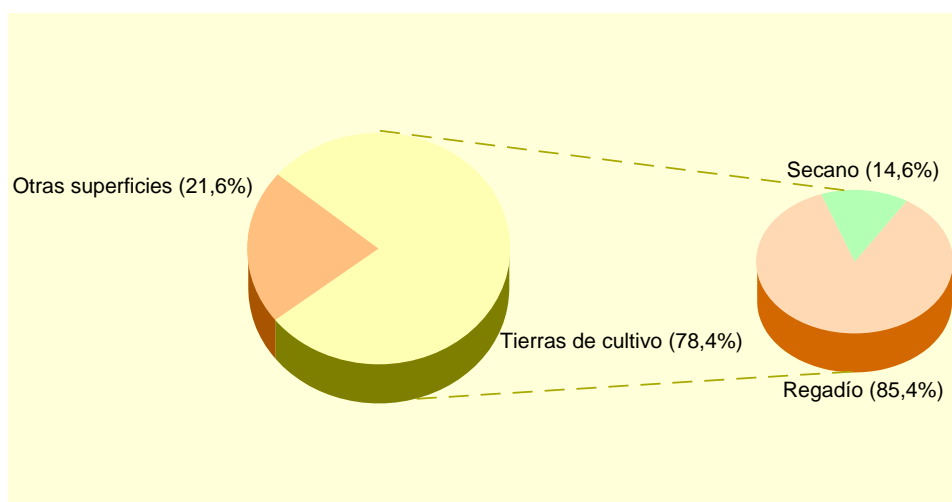

(\*) *Datos provisionales.*

Fuente: Consejería de Agricultura y Agua. D. G. de Industrias y Asociacionismo Agrario.

## A.4. AGRICULTURA, GANADERÍA Y PESCA

### A.4.2. SUPERFICIE DEDICADA A CADA GRUPO DE CULTIVO (\*). 2004

|                                     | HECTÁREAS | %     |
|-------------------------------------|-----------|-------|
| Cereales grano.....                 | 2         | 0,24  |
| Leguminosas grano.....              | -         | -     |
| Tubérculos para consumo humano..... | 23        | 2,79  |
| Cultivos industriales.....          | -         | -     |
| Cultivos forrajeros.....            | 11        | 1,33  |
| Hortalizas.....                     | 33        | 4,00  |
| Flores.....                         | -         | -     |
| Cítricos.....                       | 220       | 26,67 |
| Frutales no cítricos.....           | 533       | 64,61 |
| Viñedos.....                        | -         | -     |
| Olivar.....                         | 3         | 0,36  |
| Otros cultivos leñosos.....         | -         | -     |

(\*) *Datos provisionales.*

Fuente: Consejería de Agricultura y Agua. D. G. de Industrias y Asociacionismo Agrario.

### A.4.3. SUPERFICIE DEDICADA AL CULTIVO DE INVERNADEROS, CULTIVOS ACOLCHADOS Y RIEGO LOCALIZADO (\*). 2004

|                          | LORQUÍ | R. MURCIA |
|--------------------------|--------|-----------|
| Invernaderos.....        | -      | 6.519     |
| Cultivos acolchados..... | -      | 11.054    |
| Riego localizado.....    | 240    | 108.192   |

(\*) *Datos provisionales.*

Fuente: Consejería de Agricultura y Agua. D. G. de Industrias y Asociacionismo Agrario.

### A.4.4. NÚMERO DE UNIDADES GANADERAS POR ESPECIE. CENSO 1999

|               | LORQUÍ | R. MURCIA |
|---------------|--------|-----------|
| Bovinos.....  | 6      | 34.300    |
| Ovinos.....   | 50     | 57.216    |
| Caprinos..... | 75     | 13.544    |
| Porcinos..... | -      | 403.659   |
| Aves.....     | 1      | 31.328    |
| Otras.....    | 10     | 1.593     |
| TOTAL.....    | 142    | 541.641   |

Fuente: INE. *Censo Agrario de España.*



## A.5. INDUSTRIA

### A.5.1. INVERSIÓN INDUSTRIAL POR SECTORES. 2000-2004

Miles de euros

|  | LORQUÍ   |        |          |          |          | R. MURCIA  |
|--|----------|--------|----------|----------|----------|------------|
|  | 2000     | 2001   | 2002     | 2003     | 2004     | 2004       |
| Industrias extractivas .....   | -        | -      | -        | -        | -        | -          |
| Industria de la alimentación, bebidas y tabaco.....                      | 186,52   | -      | -        | -        | 125,10   | 92.778,65  |
| Industria química .....  | -        | -      | -        | -        | -        | 81.105,73  |
| Industrias transformadoras de metales y construcción de maquinaria ..... | 747,02   | 14,94  | 619,46   | 1.620,45 | 1.245,16 | 42.840,84  |
| Resto de manufactureras.....   | 193,81   | 535,76 | 3.696,44 | -        | 1.503,90 | 53.506,94  |
| Producción y distribución de energía eléctrica, gas y agua .....         | -        | -      | -        | -        | -        | 75.391,98  |
| Construcción.....  | 10,85    | 23,80  | 434,83   | 155,96   | 429,22   | 46.724,54  |
| Comercio y reparaciones .....  | 79,97    | 181,93 | 59,84    | 167,26   | 379,90   | 13.375,05  |
| Otros.....   | -        | -      | 16,54    | 1,99     | 496,26   | 31.928,11  |
| TOTAL.....   | 1.218,17 | 756,42 | 4.827,11 | 1.945,66 | 4.179,54 | 437.651,86 |

Fuente: Consejería de Industria y Medio Ambiente. Dirección General de Industria, Energía y Minas.

### A.5.2. INVERSIÓN INDUSTRIAL POR TIPO. 2000-2004

Miles de euros

|            | LORQUÍ   |                 |            | REGIÓN DE MURCIA |                 |            |
|------------|----------|-----------------|------------|------------------|-----------------|------------|
|            | Total    | Nueva industria | Ampliación | Total            | Nueva industria | Ampliación |
| 2000 ..... | 1.218,17 | 834,55          | 383,62     | 214.632,60       | 121.449,24      | 93.183,35  |
| 2001 ..... | 756,42   | 361,64          | 394,78     | 248.870,60       | 116.140,81      | 132.729,79 |
| 2002 ..... | 4.827,11 | 1.002,09        | 3.825,02   | 295.952,59       | 177.500,89      | 118.451,70 |
| 2003 ..... | 1.945,66 | 1.199,93        | 745,74     | 302.337,97       | 171.880,59      | 130.457,37 |
| 2004 ..... | 4.179,54 | 3.964,30        | 215,23     | 437.651,86       | 144.593,27      | 293.058,59 |

Fuente: Consejería de Industria y Medio Ambiente. Dirección General de Industria, Energía y Minas.

## A.6. CONSTRUCCIÓN Y VIVIENDA

### A.6.1. VIVIENDAS VISADAS Y TERMINADAS. 2001-2005

|                           | LORQUÍ |      |      |      |      | R. MURCIA |
|---------------------------|--------|------|------|------|------|-----------|
|                           | 2001   | 2002 | 2003 | 2004 | 2005 | 2005      |
| VIVIENDAS VISADAS .....   | 93     | 48   | 61   | 183  | 138  | 36.304    |
| Protegidas.....           | -      | 16   | 5    | -    | -    | 1.314     |
| Libres.....               | 93     | 32   | 56   | 183  | 138  | 34.990    |
| VIVIENDAS TERMINADAS..... | 77     | 45   | 65   | 79   | 103  | 23.971    |
| Protegidas.....           | -      | -    | -    | 21   | -    | 1.469     |
| Libres.....               | 77     | 45   | 65   | 58   | 103  | 22.502    |

Fuente: Consejería de Obras Públicas, Vivienda y Transportes. Dirección General de Vivienda, Arquitectura y Urbanismo. Colegio de Arquitectos.

### G.6. Evolución de las viviendas terminadas. 1997-2005

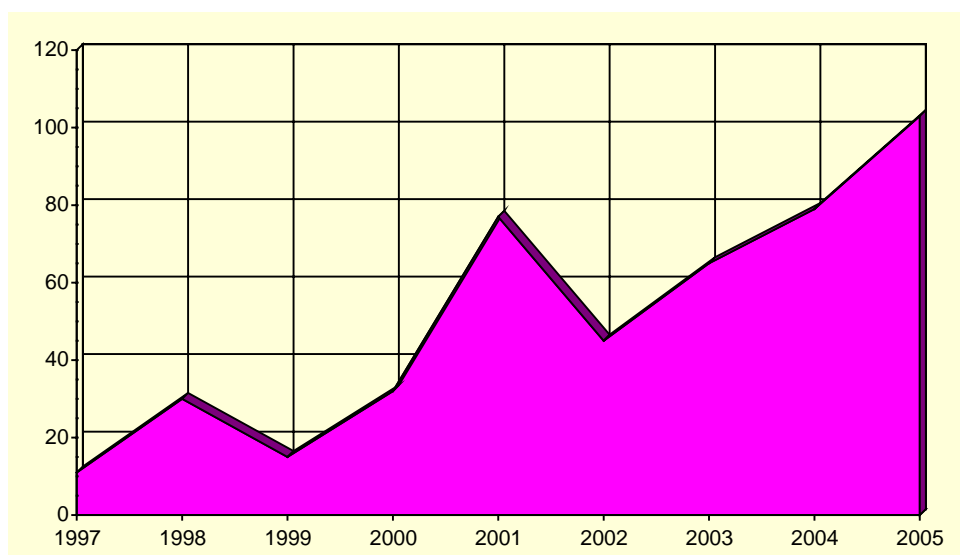

Fuente: Consejería de Obras Públicas, Vivienda y Transportes. Dirección General de Vivienda, Arquitectura y Urbanismo. Colegio de Arquitectos.

## A.6. CONSTRUCCIÓN Y VIVIENDA

### A.6.2. VIVIENDAS POR CLASE. 2001

|                                | LORQUÍ | R. MURCIA |
|--------------------------------|--------|-----------|
| VIVIENDAS FAMILIARES.....      | 2.284  | 592.613   |
| Viviendas principales .....    | 1.814  | 378.252   |
| Viviendas no principales ..... | 470    | 214.361   |
| Viviendas secundarias.....     | 51     | 111.431   |
| Viviendas vacías.....          | 419    | 95.589    |
| Otro tipo de viviendas.....    | -      | 7.341     |
| VIVIENDAS COLECTIVAS .....     | -      | 200       |
| TOTAL VIVIENDAS .....          | 2.284  | 592.813   |

Fuente: INE. Censos de Población y Vivienda.

### A.6.3. VIVIENDAS POR SUPERFICIE ÚTIL. 2001

|                      | LORQUÍ | R. MURCIA | Porcentaje |
|----------------------|--------|-----------|------------|
| Hasta 30 m2.....     | -      | 0,2       |            |
| De 31 a 45 m2.....   | 0,3    | 1,2       |            |
| De 46 a 60 m2.....   | 2,0    | 4,1       |            |
| De 61 a 75 m2.....   | 3,5    | 8,1       |            |
| De 76 a 90 m2.....   | 31,2   | 40,0      |            |
| De 91 a 105 m2.....  | 31,3   | 21,7      |            |
| De 106 a 120 m2..... | 18,7   | 12,2      |            |
| De 121 a 150 m2..... | 6,9    | 7,4       |            |
| De 151 a 180 m2..... | 3,6    | 2,6       |            |
| Más de 180 m2 .....  | 2,6    | 2,5       |            |

Fuente: INE. Censos de Población y Vivienda.

## A.7. EMPRESAS Y ESTABLECIMIENTOS

### A.7.1. NÚMERO DE EMPRESAS CON ESTABLECIMIENTOS EN LA REGIÓN DE MURCIA POR ACTIVIDAD PRINCIPAL Y NIVEL DE EMPLEO. 2004

|  | TOTAL         | Menos de 2 ocup. | De 2 a 4 ocup. | De 5 a 9 ocup. | De 10 a 19 ocup. | De 20 a 49 ocup. | De 50 a 99 ocup. | De 100 a 499 ocup. | De 500 o más |
|--|---------------|------------------|----------------|----------------|------------------|------------------|------------------|--------------------|--------------|
| LORQUÍ .....   | 591           | 289              | 149            | 85             | 46               | 14               | 8                | -                  | -            |
| A. Agricultura, ganadería, caza y silvicultura .....   | 3             | 2                | 1              | -              | -                | -                | -                | -                  | -            |
| B. Pesca .....   | -             | -                | -              | -              | -                | -                | -                | -                  | -            |
| C. Industrias extractivas .....  | -             | -                | -              | -              | -                | -                | -                | -                  | -            |
| D. Industria manufacturera .....   | 107           | 32               | 30             | 23             | 14               | 6                | 2                | -                  | -            |
| E. Producción y distribución de energía eléctrica, gas y agua .....                                  | -             | -                | -              | -              | -                | -                | -                | -                  | -            |
| F. Construcción .....  | 60            | 19               | 12             | 14             | 12               | 3                | -                | -                  | -            |
| G. Comercio; reparación de vehículos motor, motocicletas y ciclomotores y artículos personales ..... | 204           | 108              | 51             | 28             | 12               | 2                | 3                | -                  | -            |
| H. Hostelería.....   | 40            | 22               | 14             | 3              | 1                | -                | -                | -                  | -            |
| I. Transporte, almacenamiento y comunicaciones .....   | 70            | 37               | 21             | 8              | 2                | 2                | -                | -                  | -            |
| J. Intermediación financiera .....   | 1             | -                | 1              | -              | -                | -                | -                | -                  | -            |
| K. Actividades inmobiliarias y de alquiler, servicios empresariales ....                             | 66            | 47               | 10             | 5              | 2                | 1                | 1                | -                  | -            |
| L. Administración pública, defensa y seguridad social obligatoria.....                               | 1             | -                | -              | -              | -                | -                | 1                | -                  | -            |
| M. Educación .....   | 4             | 1                | 2              | 1              | -                | -                | -                | -                  | -            |
| N. Actividades sanitarias y veterinarias, servicios sociales.....                                    | 9             | 6                | 2              | 1              | -                | -                | -                | -                  | -            |
| O. Otras actividades sociales y de servicios prestados a la comunidad; servicios personales.....     | 26            | 15               | 5              | 2              | 3                | -                | 1                | -                  | -            |
| P. Hogares que emplean personal doméstico.....   | -             | -                | -              | -              | -                | -                | -                | -                  | -            |
| <b>REGIÓN DE MURCIA.....</b>   | <b>92.021</b> | <b>51.903</b>    | <b>25.999</b>  | <b>7.899</b>   | <b>3.580</b>     | <b>1.916</b>     | <b>703</b>       | <b>-</b>           | <b>21</b>    |
| A. Agricultura, ganadería, caza y silvicultura .....   | 1.776         | 1.410            | 286            | 51             | 17               | 8                | 4                | -                  | -            |
| B. Pesca .....   | 166           | 56               | 58             | 28             | 20               | 3                | 1                | -                  | -            |
| C. Industrias extractivas .....  | 92            | 43               | 10             | 16             | 10               | 12               | 1                | -                  | -            |
| D. Industria manufacturera .....   | 7.943         | 2.852            | 2.417          | 1.228          | 746              | 498              | 196              | -                  | 6            |
| E. Producción y distribución de energía eléctrica, gas y agua .....                                  | 262           | 169              | 64             | 18             | 3                | 3                | 5                | -                  | -            |
| F. Construcción .....  | 12.922        | 5.486            | 4.101          | 1.866          | 916              | 447              | 106              | -                  | -            |
| G. Comercio; reparación de vehículos motor, motocicletas y ciclomotores y artículos personales ..... | 26.854        | 15.376           | 8.055          | 1.997          | 873              | 399              | 153              | -                  | 1            |
| H. Hostelería.....   | 7.430         | 3.399            | 2.911          | 804            | 227              | 69               | 19               | -                  | 1            |
| I. Transporte, almacenamiento y comunicaciones .....   | 6.350         | 3.715            | 1.818          | 473            | 207              | 104              | 32               | -                  | 1            |
| J. Intermediación financiera .....   | 1.100         | 753              | 294            | 38             | 7                | 5                | 2                | -                  | 1            |
| K. Actividades inmobiliarias y de alquiler, servicios empresariales ....                             | 17.559        | 13.137           | 3.135          | 750            | 325              | 156              | 54               | -                  | 2            |
| L. Administración pública, defensa y seguridad social obligatoria.....                               | 108           | 6                | 9              | 9              | 11               | 14               | 54               | -                  | 5            |
| M. Educación .....   | 1.358         | 639              | 401            | 153            | 53               | 83               | 28               | -                  | 1            |
| N. Actividades sanitarias y veterinarias, servicios sociales.....                                    | 3.004         | 1.918            | 778            | 174            | 59               | 46               | 27               | -                  | 2            |
| O. Otras actividades sociales y de servicios prestados a la comunidad; servicios personales.....     | 5.085         | 2.937            | 1.657          | 294            | 106              | 69               | 21               | -                  | 1            |
| P. Hogares que emplean personal doméstico.....   | 12            | 7                | 5              | -              | -                | -                | -                | -                  | -            |

Nota: No se incluyen las explotaciones agrarias en exclusividad y la sección B (Pesca). De la sección L (Administración Pública) solo se recogen los centros directivos de los que depende el personal ocupado. De las secciones M (educación) y N (sanidad), solo se presenta la actividad generada por la educación y sanidad privada.

Fuente: CREM. Directorio de Actividades Económicas.

## A.7. EMPRESAS Y ESTABLECIMIENTOS

### A.7.2. NÚMERO DE ESTABLECIMIENTOS Y EMPLEO POR ACTIVIDAD PRINCIPAL DEL ESTABLECIMIENTO. 2004 (Continúa)

|  | LORQUÍ                      |        | REGIÓN DE MURCIA            |        |
|--|-----------------------------|--------|-----------------------------|--------|
|  | Nº de esta-<br>blecimientos | Empleo | Nº de esta-<br>blecimientos | Empleo |
| A. Agricultura, ganadería, caza y silvicultura.....  | 2                           | 2      | 1.843                       | 3.667  |
| 01. Agricultura, ganadería, caza y actividades de los servicios<br>relacionados con las mismas.....  | 2                           | 2      | 1.824                       | 3.615  |
| 02. Silvicultura, explotación forestal y actividades de los servicios<br>relacionados con las mismas.....  | -                           | -      | 19                          | 52     |
| B. Pesca.....  | -                           | -      | 170                         | 819    |
| 05. Pesca, acuicultura y actividades de los servicios relacionados<br>con las mismas.....  | -                           | -      | 170                         | 819    |
| C. Industrias extractivas.....   | -                           | -      | 149                         | 1.172  |
| 10. Extracción y aglomeración de antracita, hulla, lignito y turba.....  | -                           | -      | -                           | -      |
| 11. Extracción crudos de petróleo y gas natural; actividades de los<br>servicios relacionados con las explotaciones petrolíferas y de<br>gas excepto actividades de prospección..... | -                           | -      | -                           | -      |
| 12. Extracción de minerales de uranio y torio.....   | -                           | -      | -                           | -      |
| 13. Extracción de minerales metálicos.....   | -                           | -      | 2                           | 9      |
| 14. Extracción de minerales no metálicos ni energéticos.....   | -                           | -      | 147                         | 1.163  |
| D. Industria manufacturera.....  | 131                         | 894    | 8.614                       | 72.451 |
| 15. Industria de productos alimenticios y bebidas.....   | 12                          | 128    | 1.498                       | 19.282 |
| 16. Industria del tabaco.....  | -                           | -      | -                           | -      |
| 17. Industria textil.....  | 1                           | 6      | 286                         | 1.406  |
| 18. Industria de la confección y de la peletería.....  | 2                           | 13     | 361                         | 1.849  |
| 19. Preparación, curtido y acabado del cuero; fabricación de<br>artículos de marroquinería y viaje; artículos de guarnicionería,<br>talabartería y zapatería.....                    | 1                           | 4      | 288                         | 2.024  |
| 20. Industria de la madera y del corcho, excepto muebles;<br>cestería y espartería.....  | 10                          | 64     | 542                         | 2.851  |
| 21. Industria del papel.....   | 9                           | 32     | 87                          | 964    |
| 22. Edición, artes gráficas y reproducción de soportes grabados.....   | 8                           | 83     | 503                         | 2.486  |
| 23. Coquerías, refino de petróleo y tratamiento de combustibles<br>nucleares.....  | -                           | -      | 3                           | 569    |
| 24. Industria química.....   | 7                           | 30     | 332                         | 4.218  |
| 25. Fabricación de productos de caucho y materias plásticas.....   | 8                           | 140    | 248                         | 2.880  |
| 26. Fabricación de otros productos minerales no metálicos.....   | 8                           | 44     | 641                         | 6.003  |
| 27. Metalurgia.....  | -                           | -      | 48                          | 802    |
| 28. Fabricación de productos metálicos, excepto maquinaria y<br>equipo.....  | 28                          | 88     | 1.456                       | 10.141 |
| 29. Industria de la construcción de maquinaria y equipo mecánico.....  | 23                          | 170    | 549                         | 3.472  |
| 30. Fabricación de máquinas de oficina y equipos de oficina y<br>equipos informáticos.....   | 1                           | 2      | 23                          | 149    |
| 31. Fabricación de maquinaria y material eléctrico.....  | -                           | -      | 86                          | 513    |
| 32. Fabricación de material electrónico; fabricación de equipo y<br>aparatos de radio, televisión y comunicaciones.....  | -                           | -      | 12                          | 48     |
| 33. Fabricación de equipo e instrumentos médico-quirúrgicos, de<br>precisión, óptica y relojería.....  | -                           | -      | 170                         | 564    |
| 34. Fabricación de vehículos de motor, remolques y<br>semirremolques.....  | 5                           | 28     | 80                          | 592    |
| 35. Fabricación de otro material de transporte.....  | -                           | -      | 68                          | 2.056  |
| 36. Fabricación de muebles; otras industrias manufactureras.....   | 8                           | 62     | 1.326                       | 9.530  |
| 37. Reciclaje.....   | -                           | -      | 7                           | 52     |
| E. Producción y distribución de energía eléctrica, gas y agua.....   | 1                           | 27     | 309                         | 2.423  |
| 40. Producción y distribución de energía eléctrica, gas, vapor y<br>agua caliente.....   | -                           | -      | 114                         | 825    |
| 41. Captación, depuración y distribución de agua.....  | 1                           | 27     | 195                         | 1.598  |
| F. Construcción.....   | 69                          | 437    | 13.596                      | 64.175 |
| 45. Construcción.....  | 69                          | 437    | 13.596                      | 64.175 |

## A.7. EMPRESAS Y ESTABLECIMIENTOS

### A.7.2. NÚMERO DE ESTABLECIMIENTOS Y EMPLEO POR ACTIVIDAD PRINCIPAL DEL ESTABLECIMIENTO. 2004 (Conclusión)

|   | LORQUÍ                      |              | REGIÓN DE MURCIA            |                |
|---|-----------------------------|--------------|-----------------------------|----------------|
|   | Nº de esta-<br>blecimientos | Empleo       | Nº de esta-<br>blecimientos | Empleo         |
| G. Comercio; reparación de vehículos motor, motocicletas y ciclomotores y artículos personales.....   | 271                         | 1.045        | 31.764                      | 104.208        |
| 50. Venta, mantenimiento y reparación de vehículos de motor, motocicletas y ciclomotores; venta al por menor de vehículos de motor.....                     | 37                          | 161          | 3.174                       | 11.086         |
| 51. Comercio al por mayor e intermediarios del comercio, excepto de vehículos de motor y motocicletas.....  | 110                         | 629          | 7.806                       | 40.711         |
| 52. Comercio al por menor, excepto comercio de vehículos de motor, motocicletas y ciclomotores; reparación de efectos personales y enseres domésticos ..... | 124                         | 255          | 20.784                      | 52.411         |
| H. Hostelería.....  | 49                          | 102          | 8.601                       | 25.489         |
| 55. Hostelería.....   | 49                          | 102          | 8.601                       | 25.489         |
| I. Transporte, almacenamiento y comunicaciones.....   | 79                          | 232          | 6.774                       | 22.961         |
| 60. Transporte terrestre; transporte por tuberías.....  | 57                          | 170          | 5.842                       | 17.278         |
| 61. Transporte marítimo, de cabotaje y por vías de navegación interiores.....   | -                           | -            | 10                          | 32             |
| 62. Transporte aéreo espacial .....   | -                           | -            | 3                           | 35             |
| 63. Actividades anexas a los transportes; actividades de agencias de viajes.....  | 18                          | 54           | 705                         | 3.842          |
| 64. Correos y telecomunicaciones .....  | 4                           | 8            | 214                         | 1.774          |
| J. Intermediación financiera.....   | 6                           | 22           | 2.440                       | 8.628          |
| 65. Intermediación financiera, excepto seguros y planes de pensiones .....  | 5                           | 20           | 1.158                       | 5.888          |
| 66. Seguros y planes de pensiones, excepto seguridad social obligatoria .....   | -                           | -            | 132                         | 880            |
| 67. Actividades auxiliares a la intermediación financiera.....  | 1                           | 2            | 1.150                       | 1.860          |
| K. Actividades inmobiliarias y de alquiler, servicios empresariales ....  | 82                          | 289          | 19.023                      | 49.763         |
| 70. Actividades inmobiliarias.....  | 38                          | 133          | 6.462                       | 11.099         |
| 71. Alquiler de maquinaria y equipo sin operario, de efectos personales y enseres domésticos .....  | 10                          | 43           | 1.044                       | 2.580          |
| 72. Actividades informáticas .....  | 6                           | 7            | 602                         | 1.579          |
| 73. Investigación y desarrollo.....   | 1                           | 1            | 437                         | 883            |
| 74. Otras actividades empresariales.....  | 27                          | 105          | 10.478                      | 33.622         |
| L. Administración pública, defensa y seguridad social obligatoria.....  | 1                           | 68           | 118                         | 24.817         |
| 75. Administración pública, defensa y seguridad social obligatoria  | 1                           | 68           | 118                         | 24.817         |
| M. Educación .....  | 4                           | 15           | 1.659                       | 11.198         |
| 80. Educación .....   | 4                           | 15           | 1.659                       | 11.198         |
| N. Actividades sanitarias y veterinarias, servicios sociales .....  | 11                          | 19           | 3.266                       | 28.535         |
| 85. Actividades sanitarias y veterinarias, servicio social .....  | 11                          | 19           | 3.266                       | 28.535         |
| O. Otras actividades sociales y de servicios prestados a la comunidad; servicios personales .....   | 26                          | 87           | 5.800                       | 18.284         |
| 90. Actividades de saneamiento público.....   | 2                           | 3            | 142                         | 2.749          |
| 91. Actividades asociativas .....   | -                           | -            | 318                         | 1.492          |
| 92. Actividades recreativas, culturales y deportivas .....  | 9                           | 40           | 1.922                       | 6.655          |
| 93. Actividades diversas de servicios personales.....   | 15                          | 44           | 3.418                       | 7.388          |
| P. Hogares que emplean personal doméstico.....  | -                           | -            | 12                          | 21             |
| 95. Hogares que emplean personal domestico .....  | -                           | -            | 12                          | 21             |
| <b>TOTAL .....</b>  | <b>732</b>                  | <b>3.239</b> | <b>104.138</b>              | <b>438.611</b> |

Nota: No se incluyen las explotaciones agrarias en exclusividad y la sección B (Pesca). De la sección L (Administración Pública) solo se recogen los centros directivos de los que depende el personal ocupado. De las secciones M (educación) y N (sanidad), solo se presenta la actividad generada por la educación y sanidad privada.

Fuente: CREM. Directorio de Actividades Económicas.

## A.8. TURISMO

### A.8.1. EQUIPAMIENTO TURÍSTICO. 2005

|                    | LORQUÍ                |        | REGIÓN DE MURCIA      |         |
|--------------------|-----------------------|--------|-----------------------|---------|
|                    | Estableci-<br>mientos | Plazas | Estableci-<br>mientos | Plazas  |
| RESTAURANTES ..... | 10                    | 1.275  | 1.712                 | 175.721 |
| Primera .....      | -                     | -      | 1                     | 50      |
| Segunda .....      | -                     | -      | 12                    | 4.994   |
| Tercera .....      | -                     | -      | 302                   | 44.995  |
| Cuarta .....       | 10                    | 1.275  | 1.397                 | 125.682 |

*Fuente:* Consejería de Turismo, Comercio y Consumo. Dirección General de Infraestructuras de Turismo.

## A.9. TRANSPORTES Y COMUNICACIONES

### A.9.1. PARQUE DE VEHÍCULOS POR TIPO. 2003

|                                     | LORQUÍ | R. MURCIA |
|-------------------------------------|--------|-----------|
| Turismos .....                      | 2.706  | 551.825   |
| Motocicletas .....                  | 183    | 47.612    |
| Furgonetas y camiones .....         | 679    | 130.540   |
| Autobuses .....                     | 3      | 1.630     |
| Tractores industriales .....        | 187    | 10.030    |
| Otros vehículos .....               | 240    | 20.162    |
| TOTAL .....                         | 3.998  | 761.799   |
| Vehículos por 1000 habitantes ..... | 675    | 600       |

Fuente: Ministerio del Interior. D.G. de Tráfico. Jefatura Provincial de Murcia.

### G.7. Número de vehículos por 1000 habitantes. 1995-2003

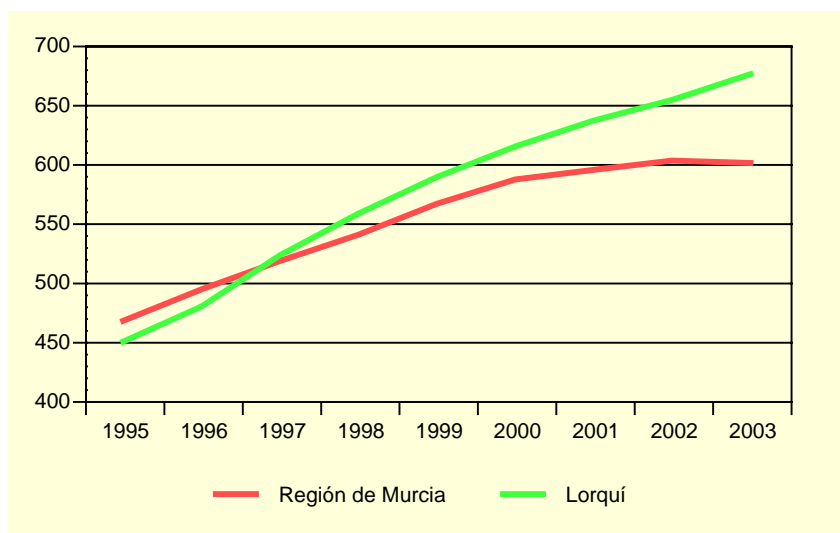

Fuente: Ministerio del Interior. D.G. de Tráfico. Jefatura Provincial de Murcia.

### A.9.2. CORRESPONDENCIA NACIDA Y DISTRIBUIDA. 2003-2004

Miles

|                                   | LORQUÍ |       | R. MURCIA |
|-----------------------------------|--------|-------|-----------|
|                                   | 2003   | 2004  | 2004      |
| CORRESPONDENCIA NACIDA .....      | 215,8  | 256,8 | 55.445,5  |
| Local .....                       | 6,8    | 16,7  | 13.489,6  |
| Otros destinos .....              | 209,1  | 240,1 | 41.955,9  |
| Ordinaria .....                   | 209,7  | 249,3 | 51.458,8  |
| Local .....                       | 6,7    | 16,1  | 12.308,7  |
| Otros destinos .....              | 203,1  | 233,2 | 39.150,1  |
| Certificada .....                 | 6,1    | 7,5   | 3.986,7   |
| Local .....                       | 0,1    | 0,6   | 1.180,9   |
| Otros destinos .....              | 6,0    | 6,9   | 2.805,8   |
| CORRESPONDENCIA DISTRIBUIDA ..... | 222,4  | 247,3 | 163.598,4 |
| Domicilio .....                   | 77,4   | 92,3  | 138.304,0 |
| Oficina .....                     | 145,0  | 155,0 | 24.947,6  |
| Ruta directa .....                | -      | -     | 346,8     |

Fuente: Organismo Autónomo de Correos y Telégrafos. Jefatura Provincial de Murcia.



## A.10. SANIDAD Y SERVICIOS SOCIALES

### A.10.1. NÚMERO DE FARMACIAS. 2001-2004

|            | LORQUÍ | REGIÓN DE MURCIA |
|------------|--------|------------------|
| 2001 ..... | 2      | 543              |
| 2002 ..... | 2      | 538              |
| 2003 ..... | 2      | 539              |
| 2004 ..... | 2      | 544              |

Fuente: Consejería de Sanidad. Dirección General de Planificación, Financiación Sanitaria y Política Farmacéutica.

### A.10.2. VACUNACIONES. 2001-2004

|  | LORQUÍ |      |      |      | REGIÓN DE MURCIA |        |        |         |
|--|--------|------|------|------|------------------|--------|--------|---------|
|  | 2001   | 2002 | 2003 | 2004 | 2001             | 2002   | 2003   | 2004    |
| Difteria Tétanos Tosferina .....   | 6      | -    | -    | -    | 175              | -      | -      | -       |
| Difterina-Tétanos .....  | 1      | -    | -    | -    | 2.886            | -      | -      | -       |
| Polio .....  | 283    | 281  | 310  | 64   | 64.686           | 71.718 | 77.673 | 12.105  |
| Triple vírica .....  | 160    | 284  | 418  | 148  | 32.943           | 36.856 | 37.761 | 29.764  |
| Hepatitis B .....  | 82     | 38   | 326  | 402  | 26.317           | 21.329 | 42.630 | 74.294  |
| Tétanos adultos .....  | 123    | -    | -    | -    | 8.664            | -      | -      | -       |
| Hemofilus influenza, tipo b .....  | 4      | -    | -    | -    | 169              | -      | -      | -       |
| Tétanos, Difteria adultos .....  | 108    | 294  | 194  | 11   | 47.722           | 47.576 | 52.132 | 16.555  |
| Difteria, Tétanos y Tosferina, Hemofilus<br>influenza, tipo b, Hepatitis B ..... | 177    | 145  | 196  | 43   | 40.350           | 44.269 | 47.336 | 8.241   |
| Difteria, Tétanos y Tosferina acelular,<br>Hemofilus influenza, tipo b .....     | 58     | 72   | 55   | 13   | 12.855           | 14.719 | 15.490 | 3.058   |
| Difteria, Tétanos, Tosferina acelular .....                                      | 41     | 64   | 60   | 60   | 8.164            | 12.291 | 14.473 | 12.582  |
| Meningitis C .....   | 220    | 162  | 202  | 883  | 52.891           | 46.071 | 47.472 | 167.630 |

Fuente: Consejería de Sanidad. Dirección General de Salud Pública.

## A.10. SANIDAD Y SERVICIOS SOCIALES

### A.10.3. ENFERMEDADES DE DECLARACIÓN OBLIGATORIA. CASOS. 2004

|                                       | LORQUÍ | R. MURCIA |
|---------------------------------------|--------|-----------|
| Brucelosis.....                       | -      | 13        |
| Carbunco.....                         | -      | 1         |
| Disentería bacilar .....              | -      | 6         |
| Enfermedad meningocócica.....         | -      | 31        |
| Fiebre exantemática mediterránea..... | -      | 5         |
| Fiebres tifoidea y paratifoidea ..... | -      | 6         |
| Gripe .....                           | 75     | 26.449    |
| Hepatitis A.....                      | -      | 25        |
| Hepatitis B.....                      | -      | 24        |
| Otras hepatitis víricas.....          | -      | 15        |
| Infección gonocócica.....             | -      | 17        |
| Legionelosis .....                    | 2      | 17        |
| Leishmaniasis .....                   | -      | 2         |
| Meningitis tuberculosa.....           | -      | 3         |
| Otras meningitis .....                | -      | 102       |
| Otras tuberculosis .....              | -      | 31        |
| Paludismo .....                       | -      | 5         |
| Parotiditis .....                     | -      | 51        |
| Rubéola.....                          | -      | 9         |
| Sarampión.....                        | -      | 2         |
| Sífilis .....                         | -      | 38        |
| Tosferina .....                       | -      | 12        |
| Toxiinfección alimentaria.....        | -      | 362       |
| Tuberculosis respiratoria .....       | -      | 175       |
| Varicela .....                        | 130    | 16.384    |

Fuente: Consejería de Sanidad. Dirección General de Salud Pública.

## A.10. SANIDAD Y SERVICIOS SOCIALES

### A.10.4. DEFUNCIONES SEGÚN GRANDES GRUPOS DE CAUSA DE MUERTE. 2004

|  | LORQUÍ  |         |       |        | R. MURCIA |
|--|---------|---------|-------|--------|-----------|
|  | Hombres | Mujeres | Total | %      | %         |
| I. Ciertas enfermedades infecciosas y parasitarias .....   | -       | -       | -     | -      | 1,70      |
| II. Neoplasias.....  | 10      | 3       | 13    | 24,53  | 25,91     |
| III. Enferm. de la sangre y de los órganos hematopoyéticos, y ciertos trastornos que afectan el mecanismo de la inmunidad..... | 1       | -       | 1     | 1,89   | 0,13      |
| IV. Enfermedades endocrinas, nutricionales y metabólicas .....   | -       | 1       | 1     | 1,89   | 3,16      |
| V. Trastornos mentales y del comportamiento.....   | 1       | 4       | 5     | 9,43   | 2,30      |
| VI. Enfermedades del sistema nervioso .....  | 1       | 1       | 2     | 3,77   | 3,15      |
| VII. Enfermedades del ojo y sus anexos.....  | -       | -       | -     | -      | -         |
| VIII. Enfermedad del oído y de la apófisis mastoides .....   | -       | -       | -     | -      | -         |
| IX. Enfermedades del sistema circulatorio .....  | 7       | 6       | 13    | 24,53  | 34,05     |
| X. Enfermedades del sistema respiratorio .....   | 3       | 2       | 5     | 9,43   | 11,65     |
| XI. Enfermedades del sistema digestivo.....  | 2       | 1       | 3     | 5,66   | 5,39      |
| XII. Enfermedades de la piel y del tejido subcutáneo .....   | -       | -       | -     | -      | 0,20      |
| XIII. Enferm. del sistema osteo muscular y del tejido conjuntivo .....   | -       | -       | -     | -      | 0,75      |
| XIV. Enfermedades del sistema genitourinario .....   | 3       | 2       | 5     | 9,43   | 3,10      |
| XV. Embarazo, parto y puerperio .....  | -       | -       | -     | -      | -         |
| XVI. Ciertas afecciones originadas en el período perinatal .....   | -       | -       | -     | -      | 0,48      |
| XVII. Malformaciones congénitas, deformidades y anomalías cromosómicas .....   | -       | -       | -     | -      | 0,41      |
| XVIII. Síntomas, signos y hallazgos anormales clínicos y de laboratorio, no clasificados en otra parte.....                    | -       | 2       | 2     | 3,77   | 1,91      |
| XX. Causas externas .....  | 2       | 1       | 3     | 5,66   | 5,72      |
| TOTAL .....  | 30      | 23      | 53    | 100,00 | 100,00    |

Fuente: CREM y Servicio de Epidemiología. *Mortalidad por Causas*.

### G.8. Distribución de las defunciones según la causa de muerte. 2004

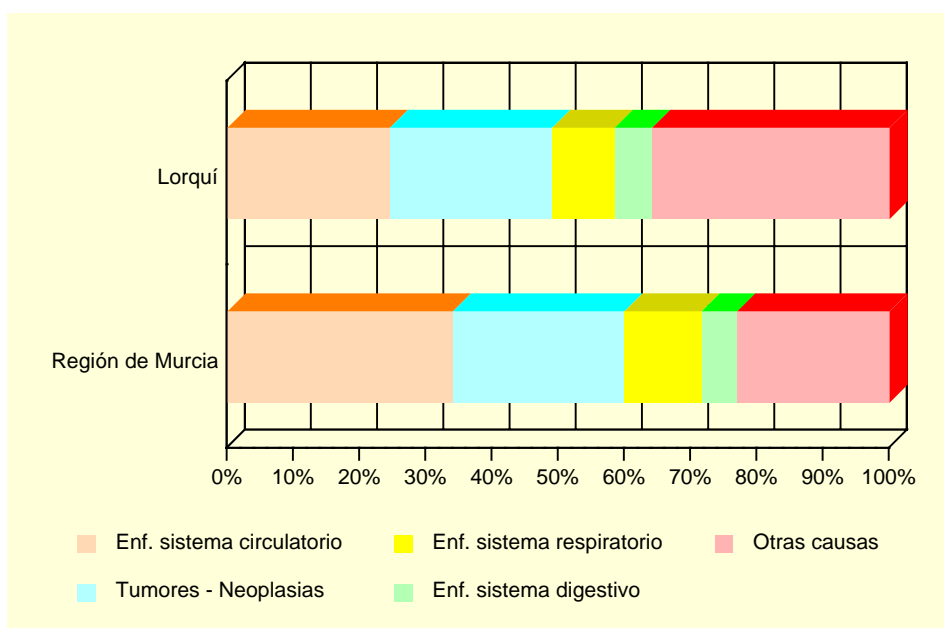

Fuente: CREM y Servicio de Epidemiología. *Mortalidad por Causas*.

## A.10. SANIDAD Y SERVICIOS SOCIALES

### A.10.5. RECURSOS SOCIALES. 2004

|  | LORQUÍ | REGIÓN DE MURCIA |
|--|--------|------------------|
| ATENCIÓN PRIMARIA  |        |                  |
| Centro de Servicios Sociales.....  | 1      | 30               |
| Centro Social Polivalente .....  | 2      | 115              |
| INFANCIA   |        |                  |
| Servicio de Apoyo a la Infancia .....  | 2      | 103              |
| PERSONAS CON DISCAPACIDAD  |        |                  |
| Vivienda Colectiva para Personas con Discapacidad.....                                     | 1      | 4                |
| Servicio de Atención a Personas con Discapacidad .....                                     | 1      | 135              |
| ENFERMOS MENTALES CRÓNICOS   |        |                  |
| Servicio de Atención a Enfermos Mentales Crónicos.....                                     | 1      | 31               |
| PERSONAS MAYORES   |        |                  |
| Centro de Atención a Personas Mayores .....  | 1      | 256              |
| Servicio de Atención a Personas Mayores .....  | 2      | 150              |
| MUJERES  |        |                  |
| Centro de Mujer en General .....   | 1      | 137              |
| Servicio de Mujer en General .....   | 1      | 89               |
| DROGODEPENDENCIAS  |        |                  |
| Servicio de Atención a Drogodependientes.....  | 1      | 45               |
| RECLUSOS Y EXRECLUSOS  |        |                  |
| Servicio de Atención a Reclusos y Exreclusos.....  | 1      | 43               |
| ESPAÑOLES RETORNADOS   |        |                  |
| Servicio de Atención a Españoles Retornados.....   | 1      | 32               |
| MINORÍAS ÉTNICAS   |        |                  |
| Servicio de Atención a Minorías Étnicas .....  | 1      | 59               |
| PERSONAS EN SITUACIÓN DE EMERGENCIA, RIESGO O EXCLUSIÓN SOCIAL                             | 1      |                  |
| Servicio de Atención a Personas en situación de Emergencia, Riesgo o Exclusión social..... | 1      | 71               |
| INMIGRANTES  |        |                  |
| Servicio de Atención a Inmigrantes .....   | 1      | 90               |
| FAMILIAS   |        |                  |
| Servicio de Atención a Familias .....  | 2      | 46               |
| VOLUNTARIADO   |        |                  |
| Servicio de Voluntariado de Atención Primaria .....  | 1      | 60               |

Fuente: Consejería de Trabajo y Política Social. Secretaría Autonómica de Acción Social.

## A.11. EDUCACIÓN Y CULTURA

### A.11.1. NÚMERO DE UNIDADES Y ALUMNOS MATRICULADOS EN EDUCACIÓN INFANTIL, PRIMARIA Y EDUCACIÓN ESPECIAL. CURSO 04/05 (\*)

|   | LORQUÍ           |                  |       | R. MURCIA |
|---|------------------|------------------|-------|-----------|
|   | Centros Públicos | Centros Privados | TOTAL | TOTAL     |
| <b>INFANTIL Y PRIMARIA</b>  |                  |                  |       |           |
| Unidades .....  | 31               | -                | 31    | 6.293     |
| Alumnos matriculados (1).....   | 619              | -                | 619   | 140.746   |
| Infantil.....   | 243              | -                | 243   | 50.264    |
| Educación primaria.....   | 376              | -                | 376   | 90.482    |
| Alumnos con necesidades educativas especiales (infantil y primaria) ..... | 14               | -                | 14    | 4.519     |
| <b>EDUCACIÓN ESPECIAL</b>   |                  |                  |       |           |
| Centros específicos.....  | -                | -                | -     | 26        |
| Unidades.....   | -                | -                | -     | 155       |
| Alumnos matriculados .....  | -                | -                | -     | 873       |

(1) El total de alumnos matriculados es la suma de las categorías Infantil y Educación primaria.

(\*) Datos provisionales.

Fuente: Consejería de Educación y Cultura. Secretaría General.

### A.11.2. NÚMERO DE ALUMNOS MATRICULADOS EN ENSEÑANZA SECUNDARIA OBLIGATORIA, BACHILLERATO Y CICLOS FORMATIVOS. CURSO 04/05 (\*)

|                                   | LORQUÍ           |                  |       | R. MURCIA |
|-----------------------------------|------------------|------------------|-------|-----------|
|                                   | Centros Públicos | Centros Privados | TOTAL | TOTAL     |
| <b>ESO Y BACHILLERATO</b>         |                  |                  |       |           |
| ESO .....                         | 408              | -                | 408   | 82.226    |
| ESO .....                         | 335              | -                | 335   | 64.397    |
| Primer ciclo de la ESO .....      | 176              | -                | 176   | 33.935    |
| Segundo ciclo de la ESO .....     | 159              | -                | 159   | 30.462    |
| Bachillerato LOGSE .....          | 73               | -                | 73    | 17.829    |
| <b>CICLOS FORMATIVOS</b>          |                  |                  |       |           |
| Ciclos formativos Nivel II .....  | -                | -                | -     | 12.588    |
| Ciclos formativos Nivel III ..... | -                | -                | -     | 6.521     |
| Ciclos formativos Nivel III ..... | -                | -                | -     | 6.067     |

(\*) Datos provisionales.

Fuente: Consejería de Educación y Cultura. Secretaría General.

## A.11. EDUCACIÓN Y CULTURA

### G.9. Evolución de los alumnos matriculados en enseñanzas infantil y primaria y enseñanzas medias. Curso 00/01 – Curso 04/05

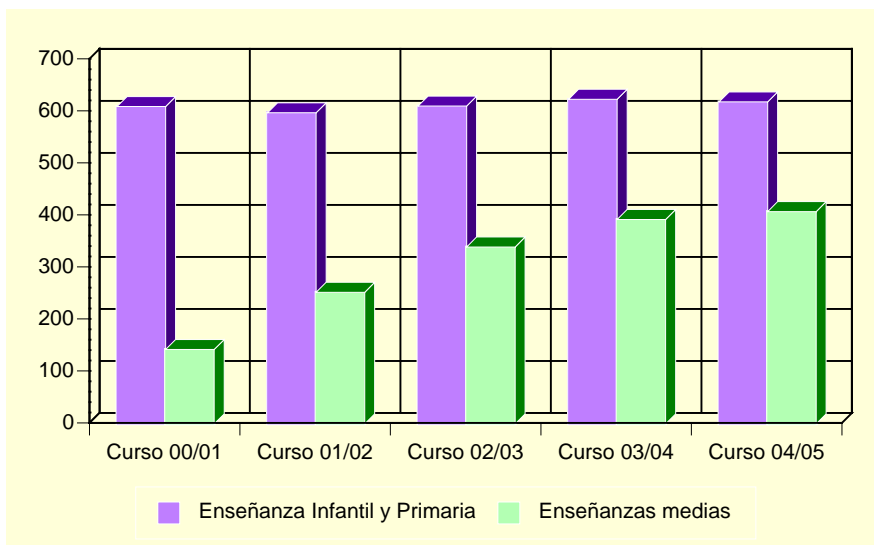

Fuente: Consejería de Educación y Cultura. Secretaría General.

### A.11.3. POBLACIÓN EN VIVIENDAS FAMILIARES DE 16 Y MÁS AÑOS POR NIVEL DE FORMACIÓN (%). 2001

|   | LORQUÍ | REGIÓN DE MURCIA |
|---|--------|------------------|
| TOTAL .....   | 4.600  | 970.449          |
| Analfabetos .....                                     | 3,48   | 3,22             |
| Sin estudios.....                                     | 29,87  | 15,84            |
| Primer grado .....                                    | 17,11  | 21,67            |
| Segundo grado: ESO, EGB, Bachillerato Elemental ..... | 30,52  | 29,46            |
| Segundo grado: Bachillerato Superior.....             | 9,80   | 10,71            |
| Segundo grado: FP Grado Medio.....                    | 1,87   | 4,06             |
| Segundo grado: FP Grado Superior.....                 | 2,24   | 3,95             |
| Tercer grado: Diplomatura .....                       | 3,54   | 6,07             |
| Tercer grado: Licenciatura .....                      | 1,50   | 4,63             |
| Tercer grado: Doctorado .....                         | 0,07   | 0,39             |

Fuente: INE. Censos de Población y Viviendas. 2001

## A.11. EDUCACIÓN Y CULTURA

### A.11.4. TASAS DE ESCOLARIDAD SEGÚN SEXO, EDAD Y QUE LOS ESTUDIOS SEAN REGLADOS O NO (%). 2001

|                            | LORQUÍ  |         | REGIÓN DE MURCIA |         |
|----------------------------|---------|---------|------------------|---------|
|                            | Hombres | Mujeres | Hombres          | Mujeres |
| ENSEÑANZA REGLADA .....    | 6,66    | 8,93    | 8,91             | 9,62    |
| De 16 años .....           | 64,29   | 92,68   | 75,44            | 84,09   |
| De 17 años .....           | 47,62   | 72,22   | 62,39            | 74,38   |
| De 18 años .....           | 48,78   | 43,90   | 49,76            | 62,53   |
| De 19 años .....           | 25,45   | 34,15   | 43,05            | 53,42   |
| De 20 años .....           | 29,63   | 44,44   | 34,90            | 46,84   |
| De 21 años .....           | 21,54   | 20,75   | 30,54            | 39,43   |
| De 22 años .....           | 16,33   | 22,00   | 26,30            | 31,15   |
| De 23 años .....           | 8,20    | 35,48   | 22,75            | 25,80   |
| De 24 años .....           | 16,42   | 22,58   | 18,76            | 21,34   |
| De 25 a 29 años .....      | 4,53    | 8,73    | 8,47             | 9,51    |
| De 30 a 39 años .....      | 1,04    | 0,95    | 2,38             | 2,47    |
| De 40 ó más años .....     | 0,27    | 0,08    | 0,60             | 0,59    |
| ENSEÑANZA NO REGLADA ..... | 1,42    | 1,63    | 2,34             | 3,03    |
| De 16 años .....           | 4,76    | -       | 2,64             | 2,05    |
| De 17 años .....           | 4,76    | 5,56    | 2,90             | 3,70    |
| De 18 años .....           | 14,63   | 4,88    | 3,62             | 5,13    |
| De 19 años .....           | 5,45    | 12,20   | 3,84             | 5,55    |
| De 20 años .....           | 1,85    | 5,56    | 3,89             | 5,71    |
| De 21 años .....           | 4,62    | -       | 4,09             | 6,10    |
| De 22 años .....           | 4,08    | 4,00    | 4,25             | 6,56    |
| De 23 años .....           | 3,28    | 3,23    | 4,10             | 7,40    |
| De 24 años .....           | 1,49    | 14,52   | 4,44             | 6,79    |
| De 25 a 29 años .....      | 1,13    | 2,18    | 4,02             | 5,98    |
| De 30 a 39 años .....      | 0,83    | 1,18    | 2,87             | 4,11    |
| De 40 ó más años .....     | 0,36    | 0,17    | 1,10             | 1,18    |

Nota: La tasa de escolaridad es el porcentaje de personas de 16 años o más que están recibiendo algún tipo de enseñanza. Los estudios no reglados son: Cursos del INEM, Escuela Taller u otros cursos para parados, cursos de formación promovidos por la empresa, otros cursos no reglados (idiomas, preparación oposiciones, etc).

Fuente: INE. Censos de Población y Viviendas. 2001

### A.11.5. BIBLIOTECAS. 2004

|                             | LORQUÍ | REGIÓN DE MURCIA |
|-----------------------------|--------|------------------|
| Número de bibliotecas ..... | 1      | 84               |
| Volúmenes .....             | 7.624  | 980.378          |
| Audiovisuales .....         | 52     | 115.761          |
| Usuarios .....              | 9.287  | 2.379.749        |
| Préstamos .....             | 1.188  | 1.044.209        |
| Socios .....                | 647    | 237.531          |
| Actos culturales .....      | 10     | 3.810            |

Nota: Son bibliotecas municipales. En la Región de Murcia se incluye el servicio de la Biblioteca Regional.

Fuente: Consejería de Educación y Cultura. Dirección General de Archivos y Bibliotecas.

## A.12. ADMINISTRACIONES PÚBLICAS Y FINANZAS

### A.12.1. PRESUPUESTO DEFINITIVO DE GASTOS. 2001-2005

Euros

|                                    | 2001             | 2002             | 2003             | 2004              | 2005              |
|------------------------------------|------------------|------------------|------------------|-------------------|-------------------|
| Gastos de personal.....            | 1.110.903        | 1.311.829        | 1.488.838        | 1.577.690         | 1.683.366         |
| Gastos de bienes y servicios ..... | 840.125          | 1.392.925        | 1.457.921        | 1.813.430         | 2.153.887         |
| Gastos financieros .....           | 68.728           | 79.852           | 136.782          | 107.400           | 97.200            |
| Transferencias corrientes .....    | 532.049          | 460.067          | 507.459          | 365.646           | 406.251           |
| Inversiones reales.....            | 2.040.681        | 4.307.713        | 5.269.017        | 7.306.946         | 6.994.040         |
| Transferencias de capital.....     | 6.761            | -                | 178.858          | -                 | -                 |
| Activos financieros.....           | 13.823           | 16.806           | 12.000           | 9.000             | 21.200            |
| Pasivos financieros .....          | 86.347           | 95.290           | 122.000          | 136.000           | 188.000           |
| <b>TOTAL GASTOS .....</b>          | <b>4.699.417</b> | <b>7.664.482</b> | <b>9.172.875</b> | <b>11.316.113</b> | <b>11.543.944</b> |

Nota: No incluye Organismos Autónomos.

Fuente: Ayuntamiento de Lorquí.

### A.12.2. PRESUPUESTO DEFINITIVO DE INGRESOS. 2001-2005

Euros

|                                      | 2001             | 2002             | 2003             | 2004              | 2005              |
|--------------------------------------|------------------|------------------|------------------|-------------------|-------------------|
| Impuestos directos.....              | 862.603          | 1.263.000        | 1.228.000        | 1.146.000         | 1.390.000         |
| Impuestos indirectos.....            | 180.304          | 280.000          | 280.000          | 800.000           | 950.000           |
| Tasas y otros ingresos.....          | 675.394          | 1.892.100        | 5.721.672        | 6.224.240         | 4.052.668         |
| Transferencias corrientes .....      | 955.201          | 975.408          | 1.091.980        | 1.157.351         | 1.210.828         |
| Ingresos patrimoniales.....          | 15.025           | 21.700           | 37.400           | 20.000            | 13.000            |
| Enajenación inversiones reales ..... | -                | 654.699          | 419.485          | 1.583.888         | 3.498.162         |
| Transferencias de capital.....       | 370.443          | 561.552          | 382.338          | 722.397           | 520.714           |
| Activos financieros.....             | 13.823           | 13.800           | 12.000           | 9.000             | 9.000             |
| Pasivos financieros .....            | 1.626.624        | 2.002.222        | -                | -                 | -                 |
| <b>TOTAL INGRESOS .....</b>          | <b>4.699.417</b> | <b>7.664.482</b> | <b>9.172.875</b> | <b>11.662.875</b> | <b>11.644.373</b> |

Nota: No incluye Organismos Autónomos.

Fuente: Ayuntamiento de Lorquí.

### A.12.3. OFICINAS BANCARIAS. 2004

|  | LORQUÍ   | REGIÓN DE MURCIA |
|--|----------|------------------|
| CAJAMURCIA .....                             | 2        | 234              |
| CAM.....                                     | 1        | 190              |
| OTRAS CAJAS, COOP. CRÉDITO Y OTRAS ENT. .... | 2        | 422              |
| BANCOS.....                                  | 1        | 316              |
| <b>TOTAL.....</b>                            | <b>6</b> | <b>1.162</b>     |

Fuente: Banco de España.



## **B. DATOS POR ENTIDADES DE POBLACIÓN**



## B.1. POBLACIÓN

---

### B.1.1. POBLACIÓN, POR SEXO. 2003-2005

|                       | 2003  |         |         | 2004  |         |         | 2005  |         |         |
|-----------------------|-------|---------|---------|-------|---------|---------|-------|---------|---------|
|                       | TOTAL | Hombres | Mujeres | TOTAL | Hombres | Mujeres | TOTAL | Hombres | Mujeres |
| Anchosa (La).....     | 70    | 40      | 30      | 65    | 37      | 28      | 66    | 38      | 28      |
| Lorquí.....           | 5.693 | 2.879   | 2.814   | 5.889 | 2.995   | 2.894   | 6.026 | 3.078   | 2.948   |
| Palacios Blancos..... | 159   | 88      | 71      | 161   | 87      | 74      | 185   | 102     | 83      |
| TOTAL LORQUÍ.....     | 5.922 | 3.007   | 2.915   | 6.115 | 3.119   | 2.996   | 6.277 | 3.218   | 3.059   |

Fuente: CREM. Padrón Municipal de Habitantes.