

Jumilla en cifras. 2005

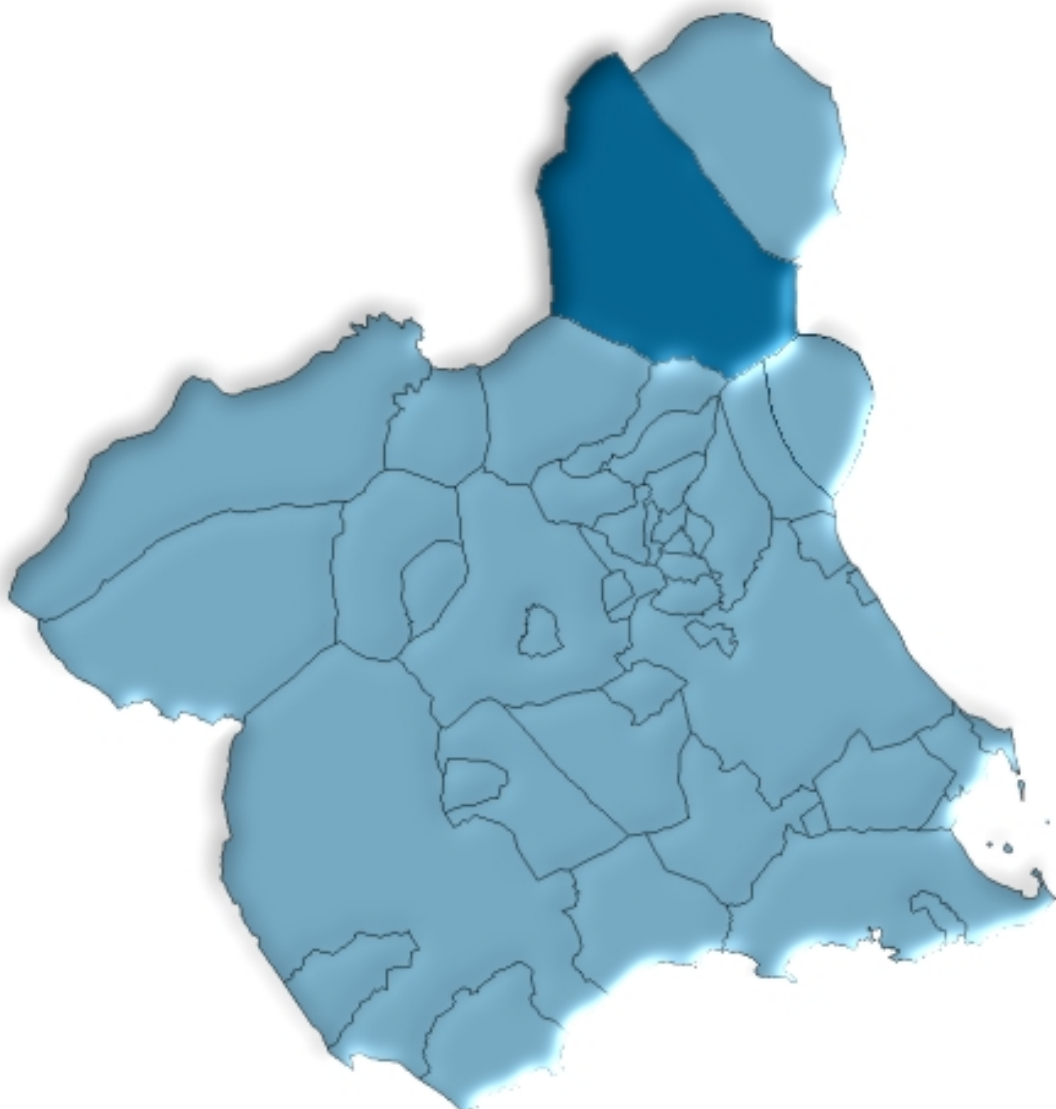

**Región de Murcia
Consejería de Economía y Hacienda
Dirección General de Economía y Planificación
Centro Regional de Estadística**

ÍNDICE GENERAL

ÍNDICE DE TABLAS

DATOS DEL MUNICIPIO

A.1. TERRITORIO, CLIMATOLOGÍA Y MEDIO AMBIENTE	9
A.1.1. Superficie y distancia a la capital.	
A.1.2. Precipitaciones. 2004.	
A.1.3. Incendios forestales. 2000-2004.	
A.2. DEMOGRAFÍA	10
A.2.1. Población de derecho según los censos oficiales. 1900-2001.	
A.2.2. Población de derecho y densidad de población según la rectificación del Padrón. 2001-2005.	
A.2.3. Población según la estructura de edad. 2005.	
A.2.4. Indicadores de estructura demográfica. 2005.	
A.2.5. Movimiento natural de la población. 2000-2004.	
A.2.6. Nupcialidad, natalidad y mortalidad. 2004.	
A.2.7. Inmigrantes y emigrantes, por lugar de procedencia o destino. 2004.	
A.2.8. Saldos migratorios totales. 2000-2004.	
A.3. MERCADO DE TRABAJO	14
A.3.1. Tasas de actividad y paro por sexo y edad. 2001	
A.3.2. Paro registrado por sexo. 2005 (Mayo a Diciembre).	
A.4. AGRICULTURA, GANADERÍA Y PESCA	15
A.4.1. Distribución general de la tierra. 2004.	
A.4.2. Superficie dedicada a cada grupo de cultivo. 2004.	
A.4.3. Superficie dedicada al cultivo de invernaderos, cultivos acolchados y riego localizado. 2004.	
A.4.4. Número de unidades ganaderas por especie. Censo 1999.	
A.5. INDUSTRIA.....	17
A.5.1. Inversión industrial por sectores. 2000-2004.	
A.5.2. Inversión industrial por tipo. 2000-2004.	
A.6. CONSTRUCCIÓN Y VIVIENDA	18
A.6.1. Viviendas visadas y terminadas. 2001-2005.	
A.6.2. Viviendas por clase. 2001.	
A.6.3. Viviendas por superficie útil. 2001.	

A.7. EMPRESAS Y ESTABLECIMIENTOS	20
A.7.1. Número de empresas con establecimientos en la Región de Murcia por actividad principal y nivel de empleo. 2004.	
A.7.2. Número de establecimientos y empleo por actividad principal del establecimiento. 2004	
A.8. TURISMO	23
A.8.1. Equipamiento turístico. 2005.	
A.9. TRANSPORTES Y COMUNICACIONES	24
A.9.1. Parque de vehículos por tipo. 2003.	
A.9.2. Correspondencia nacida y distribuida. 2001-2004.	
A.9.3. Giros recibidos y expedidos. 2001-2004.	
A.10. SANIDAD Y SERVICIOS SOCIALES	26
A.10.1. Número de farmacias. 2001-2004.	
A.10.2. Vacunaciones. 2001-2004.	
A.10.3. Enfermedades de declaración obligatoria. Casos. 2004.	
A.10.4. Defunciones según grandes grupos de causa de muerte. 2004.	
A.10.5. Recursos sociales. 2004.	
A.11. EDUCACIÓN Y CULTURA	30
A.11.1. Número de unidades y alumnos matriculados en educación infantil, primaria y educación especial. Curso 04/05.	
A.11.2. Número de alumnos matriculados en Enseñanza Secundaria Obligatoria, Bachillerato y Ciclos Formativos. Curso 04/05.	
A.11.3. Población en viviendas familiares de 16 y más años por nivel de formación (%). 2001.	
A.11.4. Tasas de escolaridad según sexo, edad y que los estudios sean reglados o no (%). 2001.	
A.11.5. Bibliotecas. 2004.	
A.12. ADMINISTRACIONES PÚBLICAS Y FINANZAS.....	33
A.12.1. Presupuesto definitivo de gastos. 2001-2005.	
A.12.2. Presupuesto definitivo de ingresos. 2001-2005.	
A.12.3. Oficinas bancarias. 2004.	

DATOS POR ENTIDADES DE POBLACIÓN

B.1. POBLACIÓN	37
B.1.1. Población por sexo. 2003-2005.	

ÍNDICE DE GRÁFICOS

- G.1. Evolución de la población de derecho según los censos oficiales. 1900-2001
- G.2. Pirámide de población. 2005
- G.3. Movimiento natural de la población. 2004
- G.4. Tasas de actividad y de paro. 2001
- G.5. Distribución general de la tierra. 2004
- G.6. Evolución de las viviendas terminadas. 1997-2005
- G.7. Número de vehículos por 1000 habitantes. 1995-2003
- G.8. Evolución del tráfico telegráfico. 1998-2004
- G.9. Distribución de las defunciones según la causa de muerte. 2004
- G.10. Evolución de los alumnos matriculados en enseñanzas infantil y primaria y enseñanzas medias.
Curso 00/01 – Curso 04/05

SÍMBOLOS UTILIZADOS

- Cero o menor que 0,5
 - .. Falta de dato
 - % Tanto por ciento
- Las cifras decimales van precedidas de una coma (,)
Los millares y millones se separan por un punto (.)
Las casillas en blanco – Dato sin sentido
-

A. DATOS DEL MUNICIPIO

A.1. TERRITORIO, CLIMATOLOGÍA Y MEDIO AMBIENTE

A.1.1. SUPERFICIE Y DISTANCIA A LA CAPITAL.

MUNICIPIO DE JUMILLA	
----------------------	--

Extensión del municipio	970,6 Km ²
Distancia a la capital	74,0 Km

Fuente: Instituto Geográfico Nacional.
INE. Delegación Provincial de Murcia. *Reseña Estadística de Murcia. 1974.*

A.1.2. PRECIPITACIONES. 2004

	PRECIPITACIONES (l/m ²)
Enero.....	6,6
Febrero.....	17,5
Marzo.....	48,9
Abril.....	87,9
Mayo.....	41,6
Junio.....	14,5
Julio.....	33,5
Agosto.....	-
Septiembre.....	1,2
Octubre.....	6,3
Noviembre.....	6,6
Diciembre.....	25,0

Nota: Los datos de precipitaciones corresponden a la Estación meteorológica Jumilla "La Estacada".

Fuente: Instituto Nacional de Meteorología. Centro Meteorológico Territorial de Murcia

A.1.3. INCENDIOS FORESTALES. 2000-2004

	JUMILLA		REGIÓN DE MURCIA	
	Nº incendios	Hectáreas	Nº incendios	Hectáreas
2000.....	5	2,81	180	141,16
2001.....	7	6,32	141	82,76
2002.....	4	0,81	153	85,17
2003.....	10	12,21	160	122,01
2004.....	11	19,97	113	437,48

Fuente: Consejería de Industria y Medio Ambiente. Dirección General del Medio Natural.

A.2. DEMOGRAFÍA

A.2.1. POBLACIÓN DE DERECHO SEGÚN LOS CENSOS OFICIALES. 1900-2001

	JUMILLA			R. MURCIA
	Hombres	Mujeres	Total	Total
1900	8.069	7.799	15.868	581.455
1910	8.796	8.717	17.513	620.926
1920	10.104	10.236	20.340	654.436
1930	10.353	10.211	20.564	651.979
1940	10.718	10.864	21.582	731.221
1950	10.359	10.629	20.988	755.850
1960	10.821	11.026	21.847	803.086
1970	10.072	10.196	20.268	832.047
1981	10.277	10.386	20.663	955.498
1991	9.967	10.125	20.092	1.045.601
2001	11.209	10.904	22.113	1.197.646

Fuente: INE. Censo de Población.

G.1. Evolución de la población de derecho según los censos oficiales. 1900-2001

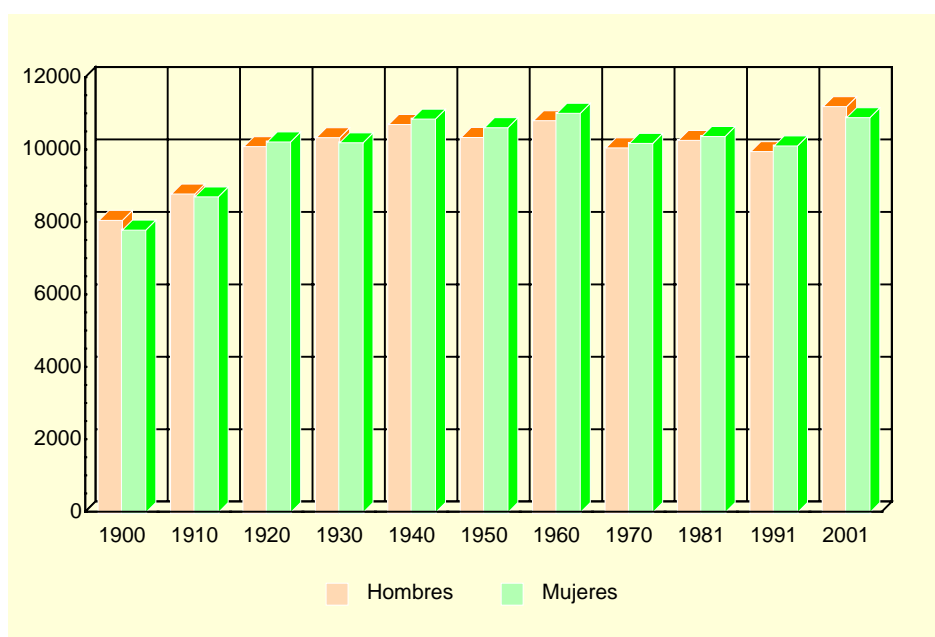

Fuente: INE. Censo de Población.

A.2.2. POBLACIÓN DE DERECHO Y DENSIDAD DE POBLACIÓN SEGÚN LA RECTIFICACIÓN DEL PADRÓN. 2001-2005

	JUMILLA					R. MURCIA
	2001	2002	2003	2004	2005	2005
Población de derecho.....	22.250	22.968	23.666	23.958	24.188	1.335.792
Hombres.....	11.364	11.790	12.202	12.280	12.496	677.049
Mujeres	10.886	11.178	11.464	11.678	11.692	658.743
Densidad de población (Habitantes/km ²)	23	24	24	25	25	118

Fuente: INE. Rectificación del Padrón Municipal de Habitantes.
Instituto Geográfico Nacional.

A.2. DEMOGRAFÍA

A.2.3. POBLACIÓN SEGÚN LA ESTRUCTURA DE EDAD. 2005

	HOMBRES	MUJERES	TOTAL
Menores de 5 años.....	733	729	1.462
5-9 años	638	654	1.292
10-14 años	767	660	1.427
15-19 años	786	720	1.506
20-24 años	1.190	971	2.161
25-29 años	1.394	1.111	2.505
30-34 años	1.222	989	2.211
35-39 años	1.037	878	1.915
40-44 años	876	830	1.706
45-49 años	799	711	1.510
50-54 años	601	583	1.184
55-59 años	533	498	1.031
60-64 años	453	434	887
65-69 años	358	434	792
70-74 años	413	512	925
75 y más años.....	696	978	1.674
TOTAL	12.496	11.692	24.188

Fuente: CREM. Padrón Municipal de Habitantes.

G.2. Pirámide de población. 2005

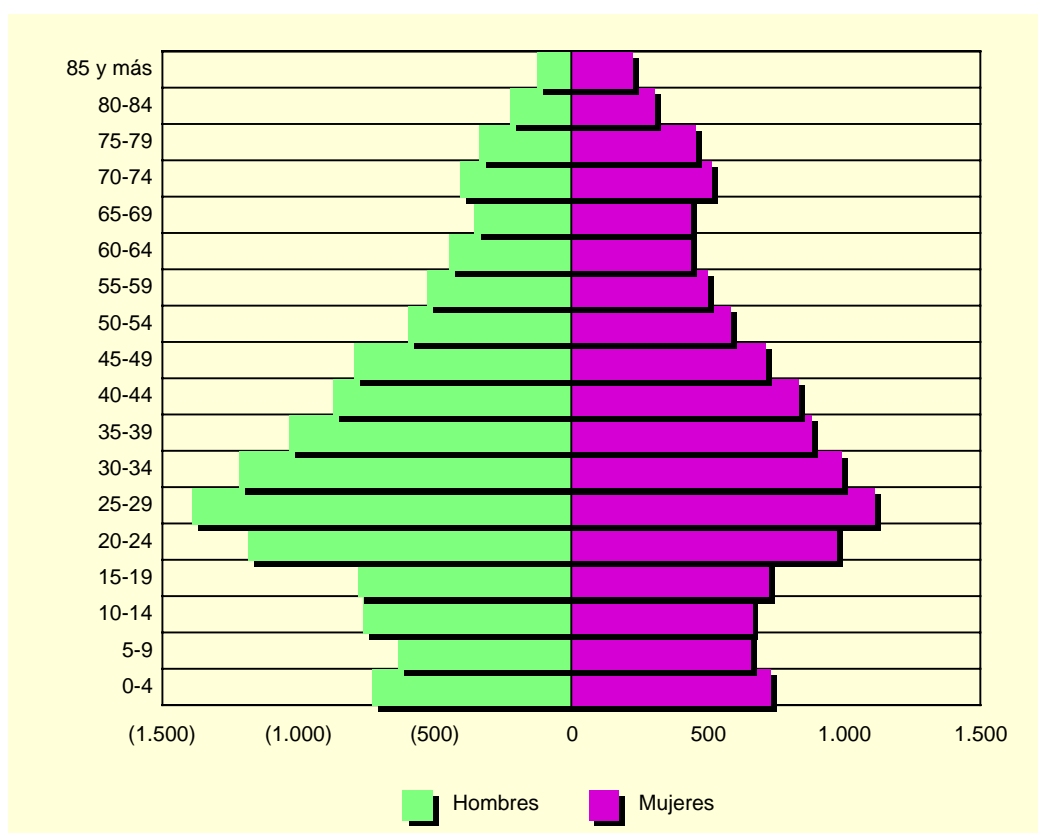

Fuente: CREM. Padrón Municipal de Habitantes.

A.2. DEMOGRAFÍA

A.2.4. INDICADORES DE ESTRUCTURA DEMOGRÁFICA. 2005

	JUMILLA	REGIÓN DE MURCIA
ESTRUCTURA POR EDAD		
Menores de 20 años.....	23,5	23,1
Entre 20 y 64 años.....	62,5	63,2
De 65 y más años.....	14,0	13,8
ÍNDICE DE VEJEZ		
De 65 y más años/menores de 20 años.....	59,6	59,6
ÍNDICE DE DEPENDENCIA		
Juvenil		
Menores de 20 años/Población entre 20 y 64 años ...	37,6	36,5
Anciana		
De 65 y más años/Población entre 20 y 64 años	22,4	21,8
Total		
Menores de 20 años+De 65 y más años/Población entre 20 y 64 años.....	60,1	58,3
MUJERES DE 15 A 49 AÑOS/TOTAL MUJERES.....	53,1	53,0
RAZÓN DE MASCULINIDAD		
Hombres/Mujeres.....	106,9	102,8

Fuente: CREM. Indicadores Demográficos.

A.2.5. MOVIMIENTO NATURAL DE LA POBLACIÓN. 2000-2004

	JUMILLA					R. MURCIA
	2000	2001	2002	2003	2004	2004
Matrimonios	114	96	124	114	113	6.650
Nacimientos	270	266	285	318	310	16.674
Niños.....	128	128	144	169	140	8.648
Niñas.....	142	138	141	149	170	8.026
Defunciones	227	210	203	202	178	9.593
Hombres.....	118	115	99	107	85	5.059
Mujeres.....	109	95	104	95	93	4.534
Defunciones de menores de un año.....	-	2	2	2	1	89
Crecimiento vegetativo.....	43	56	82	116	132	7.081

Fuente: CREM. Movimiento Natural de la Población de la Región de Murcia.

A.2.6. NUPCIALIDAD, NATALIDAD Y MORTALIDAD. 2004

	JUMILLA	R. MURCIA
Tasa de nupcialidad (por 1.000 habitantes)	4,74	5,21
Tasa de natalidad (por 1.000 habitantes).....	13,11	12,79
Tasa de mortalidad (por 1.000 habitantes).....	7,93	7,45

Fuente: CREM. Indicadores Demográficos.

A.2. DEMOGRAFÍA

G.3. Movimiento natural de la población. 2004

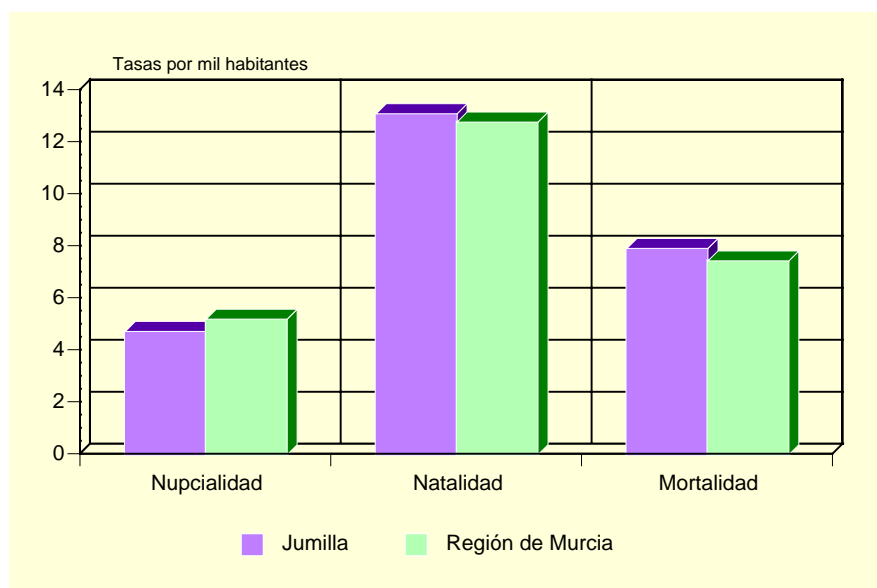

Fuente: CREM. Indicadores Demográficos.

A.2.7. INMIGRANTES Y EMIGRANTES, POR LUGAR DE PROCEDENCIA O DESTINO. 2004 (*)

	INMIGRANTES	EMIGRANTES
De la misma Comunidad Autónoma.....	175	206
Españoles.....	62	111
Extranjeros.....	113	95
De otras Comunidades Autónomas.....	406	417
Españoles.....	141	142
Extranjeros.....	265	275
Del extranjero.....	415	5
Españoles.....	7	3
Extranjeros.....	408	2

(*) Datos provisionales.

Fuente: CREM. Movimientos Migratorios de la Región de Murcia.

A.2.8. SALDOS MIGRATORIOS TOTALES. 2000-2004

	JUMILLA	REGIÓN DE MURCIA
2000 (1).....	1.348	21.306
2001 (1).....	673	18.510
2002.....	393	22.556
2003.....	560	23.939
2004 (*).....	368	30.364

(1) No se incluyen las emigraciones al extranjero.

(*) Datos provisionales.

Fuente: CREM. Movimientos Migratorios de la Región de Murcia.

A.3. MERCADO DE TRABAJO

A.3.1. TASAS DE ACTIVIDAD Y PARO POR SEXO Y EDAD. 2001

	JUMILLA				R. MURCIA			
	Tasa de actividad		Tasa de paro		Tasa de actividad		Tasa de paro	
	Hombres	Mujeres	Hombres	Mujeres	Hombres	Mujeres	Hombres	Mujeres
De 16 a 19 años.....	53,49	31,37	15,65	40,61	42,30	26,33	22,58	31,92
De 20 a 24 años.....	77,80	61,07	9,23	26,66	73,24	58,22	13,29	22,04
De 25 a 29 años.....	93,16	70,65	9,10	18,45	91,53	73,14	9,92	17,73
De 30 a 34 años.....	97,12	57,42	4,77	15,25	96,33	65,38	7,53	15,75
De 35 a 44 años.....	95,59	44,62	4,68	17,55	95,94	58,28	6,62	12,77
De 45 a 54 años.....	90,63	31,12	5,08	8,28	90,04	43,94	6,52	10,02
De 55 a 59 años.....	83,98	20,75	8,51	7,87	75,03	27,23	9,15	10,74
De 60 a 64 años.....	58,42	12,35	10,23	12,00	49,92	14,91	10,33	10,66
De 65 o más años.....	2,51	1,98	5,56	2,70	3,18	1,74	4,57	7,38
TOTAL	72,61	36,34	7,08	19,04	70,77	41,48	8,99	15,78

Fuente: INE. Censo de Población.

G.4. Tasas de actividad y de paro. 2001

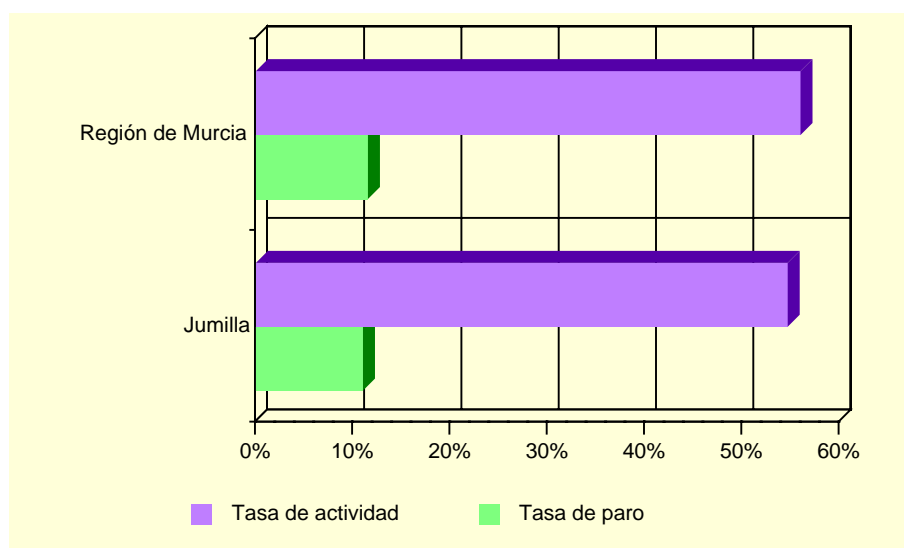

Fuente: INE. Censo de Población.

A.3.2. PARO REGISTRADO POR SEXO. 2005 (MAYO A DICIEMBRE).

	JUMILLA			REGIÓN DE MURCIA		
	Total	Hombres	Mujeres	Total	Hombres	Mujeres
Mayo	815	230	585	41.312	15.749	25.563
Junio.....	762	209	553	40.955	15.446	25.509
Julio.....	744	235	509	41.966	16.497	25.469
Agosto.....	782	270	512	44.313	18.312	26.001
Septiembre.....	788	251	537	44.197	17.501	26.696
Octubre.....	846	282	564	44.313	17.006	27.307
Noviembre.....	878	283	595	44.209	16.731	27.478
Diciembre.....	889	318	571	44.572	17.617	26.955

Nota: A partir de mayo de 2005 se pone en marcha el nuevo Sistema de Información de los Servicios Públicos de Empleo (SISPE).

Fuente: Servicio Regional de Empleo y Formación.

A.4. AGRICULTURA, GANADERÍA Y PESCA

A.4.1. DISTRIBUCIÓN GENERAL DE LA TIERRA (*). 2004

	HECTÁREAS	%
TIERRAS DE CULTIVO	62.548	64,32
Cultivos herbáceos.....	4.311	(6,89)
Barbechos y otras tierras no ocupadas	23.298	(37,25)
Cultivos leñosos	34.939	(55,86)
PRADOS Y PASTIZALES.....	4.221	4,34
Prados naturales	-	-
Pastizales.....	4.221	(100,00)
TERRENO FORESTAL.....	8.283	8,52
Monte maderable	6.583	(79,48)
Monte abierto	-	-
Monte leñoso.....	1.700	(20,52)
OTRAS SUPERFICIES.....	22.186	22,82
Erial a pastos	-	-
Espartizal	21.436	(96,62)
Terreno improductivo	-	-
Superficie no agrícola.....	750	(3,38)
Ríos y lagos	-	-
TOTAL	97.238	100,00

(*) *Datos provisionales.*

Fuente: Consejería de Agricultura y Agua. D. G. de Industrias y Asociacionismo Agrario.

G.5. Distribución general de la tierra. 2004 (*)

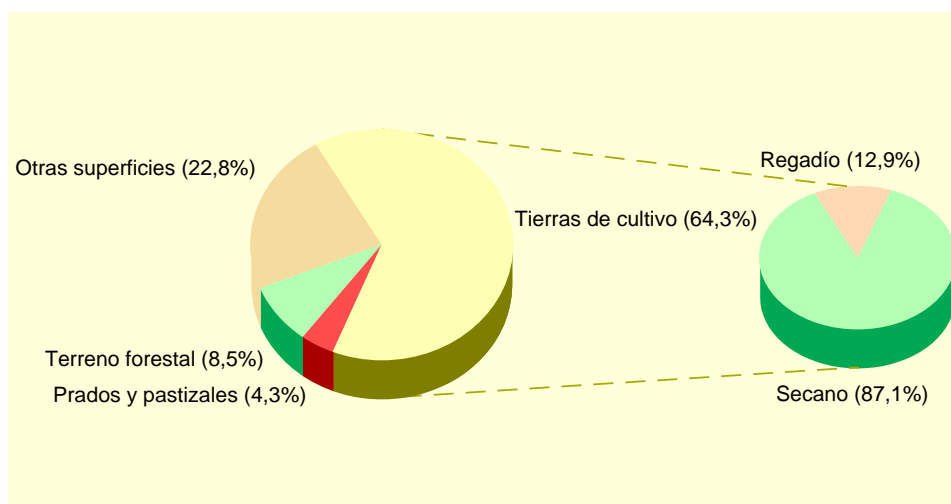

(*) *Datos provisionales.*

Fuente: Consejería de Agricultura y Agua. D. G. de Industrias y Asociacionismo Agrario.

A.4. AGRICULTURA, GANADERÍA Y PESCA

A.4.2. SUPERFICIE DEDICADA A CADA GRUPO DE CULTIVO (*). 2004

	HECTÁREAS	%
Cereales grano.....	3.752	9,54
Leguminosas grano.....	189	0,48
Tubérculos para consumo humano.....	16	0,04
Cultivos industriales.....	35	0,09
Cultivos forrajeros.....	70	0,18
Hortalizas.....	314	0,80
Flores.....	2	0,01
Cítricos.....	-	-
Frutales no cítricos.....	9.861	25,08
Viñedos.....	20.914	53,19
Olivar.....	4.164	10,59
Otros cultivos leñosos.....	-	-

(*) *Datos provisionales.*

Fuente: Consejería de Agricultura y Agua. D. G. de Industrias y Asociacionismo Agrario.

A.4.3. SUPERFICIE DEDICADA AL CULTIVO DE INVERNADEROS, CULTIVOS ACOLCHADOS Y RIEGO LOCALIZADO (*). 2004

	JUMILLA	R. MURCIA
Invernaderos.....	2	6.519
Cultivos acolchados.....	25	11.054
Riego localizado.....	6.765	108.192

(*) *Datos provisionales.*

Fuente: Consejería de Agricultura y Agua. D. G. de Industrias y Asociacionismo Agrario.

A.4.4. NÚMERO DE UNIDADES GANADERAS POR ESPECIE. CENSO 1999

	JUMILLA	R. MURCIA
Bovinos.....	3	34.300
Ovinos.....	2.235	57.216
Caprinos.....	1.731	13.544
Porcinos.....	80	403.659
Aves.....	935	31.328
Otras.....	29	1.593
TOTAL.....	5.011	541.641

Fuente: INE. *Censo Agrario de España.*

A.5. INDUSTRIA

A.5.1. INVERSIÓN INDUSTRIAL POR SECTORES. 2000-2004

Miles de euros

	JUMILLA					R. MURCIA
	2000	2001	2002	2003	2004	2004
Industrias extractivas.....	-	-	-	-	-	-
Industria de la alimentación, bebidas y tabaco	382,31	11,33	410,44	491,88	31.680,40	92.778,65
Industria química.....	105,07	-	-	-	-	81.105,73
Industrias transformadoras de metales y construcción de maquinaria	201,39	591,67	-	152,12	26,46	42.840,84
Resto de manufactureras.....	115,11	728,53	343,34	416,03	-	53.506,94
Producción y distribución de energía eléctrica, gas y agua	-	-	-	-	-	75.391,98
Construcción	115,88	272,59	234,16	293,11	1.787,85	46.724,54
Comercio y reparaciones	116,24	31,58	220,17	208,96	54,59	13.375,05
Otros	-	224,18	-	294,95	1.085,59	31.928,11
TOTAL	1.035,99	1.859,87	1.208,11	1.857,04	34.634,89	437.651,86

Fuente: Consejería de Industria y Medio Ambiente. Dirección General de Industria, Energía y Minas.

A.5.2. INVERSIÓN INDUSTRIAL POR TIPO. 2000-2004

Miles de euros

	JUMILLA			REGIÓN DE MURCIA		
	Total	Nueva industria	Ampliación	Total	Nueva industria	Ampliación
2000	1.035,99	805,30	230,70	214.632,60	121.449,24	93.183,35
2001	1.859,87	1.721,43	138,44	248.870,60	116.140,81	132.729,79
2002	1.208,11	863,66	344,45	295.952,59	177.500,89	118.451,70
2003	1.857,04	1.839,95	17,10	302.337,97	171.880,59	130.457,37
2004	34.634,89	903,01	33.731,87	437.651,86	144.593,27	293.058,59

Fuente: Consejería de Industria y Medio Ambiente. Dirección General de Industria, Energía y Minas.

A.6. CONSTRUCCIÓN Y VIVIENDA

A.6.1. VIVIENDAS VISADAS Y TERMINADAS. 2001-2005

	JUMILLA					R. MURCIA
	2001	2002	2003	2004	2005	2005
VIVIENDAS VISADAS	263	307	131	274	500	36.304
Protegidas.....	156	155	62	105	75	1.314
Libres.....	107	152	69	169	425	34.990
VIVIENDAS TERMINADAS.....	233	267	174	279	126	23.971
Protegidas.....	144	160	72	90	10	1.469
Libres.....	89	107	102	189	116	22.502

Fuente: Consejería de Obras Públicas, Vivienda y Transportes. Dirección General de Vivienda, Arquitectura y Urbanismo. Colegio de Arquitectos.

G.6. Evolución de las viviendas terminadas. 1997-2005

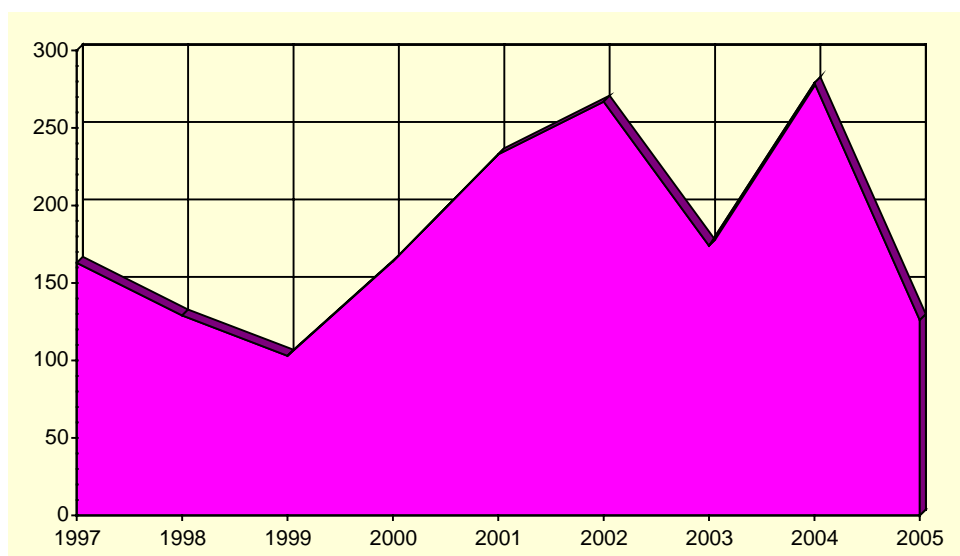

Fuente: Consejería de Obras Públicas, Vivienda y Transportes. Dirección General de Vivienda, Arquitectura y Urbanismo. Colegio de Arquitectos.

A.6. CONSTRUCCIÓN Y VIVIENDA

A.6.2. VIVIENDAS POR CLASE. 2001

	JUMILLA	R. MURCIA
VIVIENDAS FAMILIARES.....	9.098	592.613
Viviendas principales	6.761	378.252
Viviendas no principales	2.337	214.361
Viviendas secundarias.....	794	111.431
Viviendas vacías.....	1.524	95.589
Otro tipo de viviendas.....	19	7.341
VIVIENDAS COLECTIVAS	2	200
TOTAL VIVIENDAS	9.100	592.813

Fuente: INE. Censos de Población y Vivienda.

A.6.3. VIVIENDAS POR SUPERFICIE ÚTIL. 2001

	JUMILLA	R. MURCIA	Porcentaje
Hasta 30 m2.....	0,2	0,2	
De 31 a 45 m2.....	1,2	1,2	
De 46 a 60 m2.....	2,8	4,1	
De 61 a 75 m2.....	4,8	8,1	
De 76 a 90 m2.....	38,1	40,0	
De 91 a 105 m2.....	20,7	21,7	
De 106 a 120 m2.....	15,1	12,2	
De 121 a 150 m2.....	10,2	7,4	
De 151 a 180 m2.....	3,2	2,6	
Más de 180 m2	3,7	2,5	

Fuente: INE. Censos de Población y Vivienda.

A.7. EMPRESAS Y ESTABLECIMIENTOS

A.7.1. NÚMERO DE EMPRESAS CON ESTABLECIMIENTOS EN LA REGIÓN DE MURCIA POR ACTIVIDAD PRINCIPAL Y NIVEL DE EMPLEO. 2004

	TOTAL	Menos de 2 ocup.	De 2 a 4 ocup.	De 5 a 9 ocup.	De 10 a 19 ocup.	De 20 a 49 ocup.	De 50 a 99 ocup.	De 100 a 499 ocup.	De 500 o más
JUMILLA	1.452	810	408	137	61	32	4	-	-
A. Agricultura, ganadería, caza y silvicultura	32	23	6	3	-	-	-	-	-
B. Pesca	-	-	-	-	-	-	-	-	-
C. Industrias extractivas	6	2	1	1	-	2	-	-	-
D. Industria manufacturera	172	69	46	33	12	11	1	-	-
E. Producción y distribución de energía eléctrica, gas y agua	10	5	5	-	-	-	-	-	-
F. Construcción	294	125	77	53	26	11	2	-	-
G. Comercio; reparación de vehículos motor, motocicletas y ciclomotores y artículos personales	397	240	121	23	10	3	-	-	-
H. Hostelería.....	127	65	52	7	3	-	-	-	-
I. Transporte, almacenamiento y comunicaciones	93	59	25	6	3	-	-	-	-
J. Intermediación financiera	12	5	7	-	-	-	-	-	-
K. Actividades inmobiliarias y de alquiler, servicios empresariales	172	130	29	8	4	1	-	-	-
L. Administración pública, defensa y seguridad social obligatoria.....	1	-	-	-	-	-	1	-	-
M. Educación	16	6	6	-	1	3	-	-	-
N. Actividades sanitarias y veterinarias, servicios sociales.....	34	19	11	2	1	1	-	-	-
O. Otras actividades sociales y de servicios prestados a la comunidad; servicios personales.....	86	62	22	1	1	-	-	-	-
P. Hogares que emplean personal doméstico.....	-	-	-	-	-	-	-	-	-
REGIÓN DE MURCIA	92.021	51.903	25.999	7.899	3.580	1.916	703	-	21
A. Agricultura, ganadería, caza y silvicultura	1.776	1.410	286	51	17	8	4	-	-
B. Pesca	166	56	58	28	20	3	1	-	-
C. Industrias extractivas	92	43	10	16	10	12	1	-	-
D. Industria manufacturera	7.943	2.852	2.417	1.228	746	498	196	-	6
E. Producción y distribución de energía eléctrica, gas y agua	262	169	64	18	3	3	5	-	-
F. Construcción	12.922	5.486	4.101	1.866	916	447	106	-	-
G. Comercio; reparación de vehículos motor, motocicletas y ciclomotores y artículos personales	26.854	15.376	8.055	1.997	873	399	153	-	1
H. Hostelería.....	7.430	3.399	2.911	804	227	69	19	-	1
I. Transporte, almacenamiento y comunicaciones	6.350	3.715	1.818	473	207	104	32	-	1
J. Intermediación financiera	1.100	753	294	38	7	5	2	-	1
K. Actividades inmobiliarias y de alquiler, servicios empresariales	17.559	13.137	3.135	750	325	156	54	-	2
L. Administración pública, defensa y seguridad social obligatoria.....	108	6	9	9	11	14	54	-	5
M. Educación	1.358	639	401	153	53	83	28	-	1
N. Actividades sanitarias y veterinarias, servicios sociales.....	3.004	1.918	778	174	59	46	27	-	2
O. Otras actividades sociales y de servicios prestados a la comunidad; servicios personales.....	5.085	2.937	1.657	294	106	69	21	-	1
P. Hogares que emplean personal doméstico.....	12	7	5	-	-	-	-	-	-

Nota: No se incluyen las explotaciones agrarias en exclusividad y la sección B (Pesca). De la sección L (Administración Pública) solo se recogen los centros directivos de los que depende el personal ocupado. De las secciones M (educación) y N (sanidad), solo se presenta la actividad generada por la educación y sanidad privada.

Fuente: CREM. Directorio de Actividades Económicas.

A.7. EMPRESAS Y ESTABLECIMIENTOS

A.7.2. NÚMERO DE ESTABLECIMIENTOS Y EMPLEO POR ACTIVIDAD PRINCIPAL DEL ESTABLECIMIENTO. 2004 (Continúa)

	JUMILLA		REGIÓN DE MURCIA	
	Nº de esta- blecimientos	Empleo	Nº de esta- blecimientos	Empleo
A. Agricultura, ganadería, caza y silvicultura.....	36	81	1.843	3.667
01. Agricultura, ganadería, caza y actividades de los servicios relacionados con las mismas.....	36	81	1.824	3.615
02. Silvicultura, explotación forestal y actividades de los servicios relacionados con las mismas.....	-	-	19	52
B. Pesca.....	-	-	170	819
05. Pesca, acuicultura y actividades de los servicios relacionados con las mismas.....	-	-	170	819
C. Industrias extractivas.....	20	153	149	1.172
10. Extracción y aglomeración de antracita, hulla, lignito y turba.....	-	-	-	-
11. Extracción crudos de petróleo y gas natural; actividades de los servicios relacionados con las explotaciones petrolíferas y de gas excepto actividades de prospección.....	-	-	-	-
12. Extracción de minerales de uranio y torio.....	-	-	-	-
13. Extracción de minerales metálicos.....	-	-	2	9
14. Extracción de minerales no metálicos ni energéticos.....	20	153	147	1.163
D. Industria manufacturera.....	191	1.244	8.614	72.451
15. Industria de productos alimenticios y bebidas.....	84	693	1.498	19.282
16. Industria del tabaco.....	-	-	-	-
17. Industria textil.....	3	3	286	1.406
18. Industria de la confección y de la peletería.....	1	1	361	1.849
19. Preparación, curtido y acabado del cuero; fabricación de artículos de marroquinería y viaje; artículos de guarnicionería, talabartería y zapatería.....	11	19	288	2.024
20. Industria de la madera y del corcho, excepto muebles; cestería y espartería.....	13	77	542	2.851
21. Industria del papel.....	1	1	87	964
22. Edición, artes gráficas y reproducción de soportes grabados.....	4	21	503	2.486
23. Coquerías, refino de petróleo y tratamiento de combustibles nucleares.....	-	-	3	569
24. Industria química.....	2	3	332	4.218
25. Fabricación de productos de caucho y materias plásticas.....	-	-	248	2.880
26. Fabricación de otros productos minerales no metálicos.....	17	116	641	6.003
27. Metalurgia.....	-	-	48	802
28. Fabricación de productos metálicos, excepto maquinaria y equipo.....	21	122	1.456	10.141
29. Industria de la construcción de maquinaria y equipo mecánico.....	14	53	549	3.472
30. Fabricación de máquinas de oficina y equipos de oficina y equipos informáticos.....	-	-	23	149
31. Fabricación de maquinaria y material eléctrico.....	-	-	86	513
32. Fabricación de material electrónico; fabricación de equipo y aparatos de radio, televisión y comunicaciones.....	1	1	12	48
33. Fabricación de equipo e instrumentos médico-quirúrgicos, de precisión, óptica y relojería.....	4	4	170	564
34. Fabricación de vehículos de motor, remolques y semirremolques.....	-	-	80	592
35. Fabricación de otro material de transporte.....	-	-	68	2.056
36. Fabricación de muebles; otras industrias manufactureras.....	15	130	1.326	9.530
37. Reciclaje.....	-	-	7	52
E. Producción y distribución de energía eléctrica, gas y agua.....	10	20	309	2.423
40. Producción y distribución de energía eléctrica, gas, vapor y agua caliente.....	1	1	114	825
41. Captación, depuración y distribución de agua.....	9	19	195	1.598
F. Construcción.....	314	1.533	13.596	64.175
45. Construcción.....	314	1.533	13.596	64.175

A.7. EMPRESAS Y ESTABLECIMIENTOS

A.7.2. NÚMERO DE ESTABLECIMIENTOS Y EMPLEO POR ACTIVIDAD PRINCIPAL DEL ESTABLECIMIENTO. 2004 (Conclusión)

	JUMILLA		REGIÓN DE MURCIA	
	Nº de esta- blecimientos	Empleo	Nº de esta- blecimientos	Empleo
G. Comercio; reparación de vehículos motor, motocicletas y ciclomotores y artículos personales.....	498	1.158	31.764	104.208
50. Venta, mantenimiento y reparación de vehículos de motor, motocicletas y ciclomotores; venta al por menor de vehículos de motor.....	52	143	3.174	11.086
51. Comercio al por mayor e intermediarios del comercio, excepto de vehículos de motor y motocicletas.....	103	324	7.806	40.711
52. Comercio al por menor, excepto comercio de vehículos de motor, motocicletas y ciclomotores; reparación de efectos personales y enseres domésticos	343	691	20.784	52.411
H. Hostelería.....	140	288	8.601	25.489
55. Hostelería.....	140	288	8.601	25.489
I. Transporte, almacenamiento y comunicaciones.....	99	216	6.774	22.961
60. Transporte terrestre; transporte por tuberías.....	90	184	5.842	17.278
61. Transporte marítimo, de cabotaje y por vías de navegación interiores.....	-	-	10	32
62. Transporte aéreo espacial	-	-	3	35
63. Actividades anexas a los transportes; actividades de agencias de viajes.....	5	13	705	3.842
64. Correos y telecomunicaciones	4	19	214	1.774
J. Intermediación financiera.....	27	87	2.440	8.628
65. Intermediación financiera, excepto seguros y planes de pensiones	13	58	1.158	5.888
66. Seguros y planes de pensiones, excepto seguridad social obligatoria	1	3	132	880
67. Actividades auxiliares a la intermediación financiera.....	13	26	1.150	1.860
K. Actividades inmobiliarias y de alquiler, servicios empresariales....	189	341	19.023	49.763
70. Actividades inmobiliarias.....	66	100	6.462	11.099
71. Alquiler de maquinaria y equipo sin operario, de efectos personales y enseres domésticos	9	32	1.044	2.580
72. Actividades informáticas	8	12	602	1.579
73. Investigación y desarrollo.....	5	6	437	883
74. Otras actividades empresariales.....	101	191	10.478	33.622
L. Administración pública, defensa y seguridad social obligatoria.....	1	265	118	24.817
75. Administración pública, defensa y seguridad social obligatoria	1	265	118	24.817
M. Educación	22	112	1.659	11.198
80. Educación	22	112	1.659	11.198
N. Actividades sanitarias y veterinarias, servicios sociales.....	43	146	3.266	28.535
85. Actividades sanitarias y veterinarias, servicio social	43	146	3.266	28.535
O. Otras actividades sociales y de servicios prestados a la comunidad; servicios personales	100	166	5.800	18.284
90. Actividades de saneamiento público.....	4	28	142	2.749
91. Actividades asociativas.....	5	14	318	1.492
92. Actividades recreativas, culturales y deportivas	22	32	1.922	6.655
93. Actividades diversas de servicios personales.....	69	92	3.418	7.388
P. Hogares que emplean personal doméstico.....	-	-	12	21
95. Hogares que emplean personal domestico	-	-	12	21
TOTAL	1.690	5.810	104.138	438.611

Nota: No se incluyen las explotaciones agrarias en exclusividad y la sección B (Pesca). De la sección L (Administración Pública) solo se recogen los centros directivos de los que depende el personal ocupado. De las secciones M (educación) y N (sanidad), solo se presenta la actividad generada por la educación y sanidad privada.

Fuente: CREM. Directorio de Actividades Económicas.

A.8. TURISMO

A.8.1. EQUIPAMIENTO TURÍSTICO. 2005

	JUMILLA		REGIÓN DE MURCIA	
	Estableci- mientos	Plazas	Estableci- mientos	Plazas
HOTELES	3	153	146	15.833
5 estrellas	-	-	1	365
4 estrellas	-	-	31	7.186
3 estrellas	2	107	42	5.080
2 estrellas	1	46	43	2.126
1 estrella	-	-	29	1.076
PENSIONES	2	70	82	1.977
2 estrellas	1	35	46	1.268
1 estrella	1	35	36	709
RESTAURANTES	28	3.347	1.712	175.721
Primera	-	-	1	50
Segunda	-	-	12	4.994
Tercera	3	568	302	44.995
Cuarta	25	2.779	1.397	125.682

Fuente: Consejería de Turismo, Comercio y Consumo. Dirección General de Infraestructuras de Turismo.

A.9. TRANSPORTES Y COMUNICACIONES

A.9.1. PARQUE DE VEHÍCULOS POR TIPO. 2003

	JUMILLA	R. MURCIA
Turismos	8.119	551.825
Motocicletas	495	47.612
Furgonetas y camiones	3.047	130.540
Autobuses	13	1.630
Tractores industriales	147	10.030
Otros vehículos	330	20.162
TOTAL	12.151	761.799
Vehículos por 1000 habitantes	513	600

Fuente: Ministerio del Interior. D.G. de Tráfico. Jefatura Provincial de Murcia.

G.7. Número de vehículos por 1000 habitantes. 1995-2003

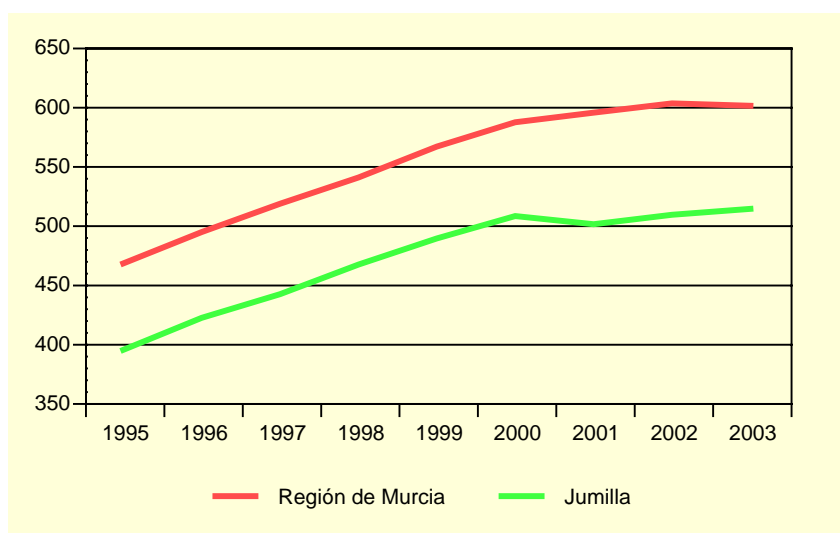

Fuente: Ministerio del Interior. Jefatura Provincial de Tráfico.

A.9.2. CORRESPONDENCIA NACIDA Y DISTRIBUIDA. 2001-2004

Miles

	JUMILLA				R. MURCIA
	2001	2002	2003	2004	2004
CORRESPONDENCIA NACIDA	342,4	334,1	317,2	291,6	55.445,5
Local	118,4	124,0	113,2	85,9	13.489,6
Otros destinos	224,0	210,1	204,0	205,7	41.955,9
Ordinaria	316,5	307,2	287,8	260,9	51.458,8
Local	114,7	119,8	108,5	81,2	12.308,7
Otros destinos	201,8	187,4	179,3	179,7	39.150,1
Certificada	25,9	26,9	29,3	30,7	3.986,7
Local	3,7	4,2	4,6	4,8	1.180,9
Otros destinos	22,2	22,7	24,7	26,0	2.805,8
CORRESPONDENCIA DISTRIBUIDA ...	1.767,6	1.867,8	1.782,7	2.005,0	163.598,4
Domicilio	1.475,7	1.468,5	1.345,1	1.479,7	138.304,0
Oficina	291,8	399,3	437,3	524,6	24.947,6
Ruta directa	-	-	0,4	0,7	346,8

Fuente: Organismo Autónomo de Correos y Telégrafos. Jefatura Provincial de Murcia.

A.9. TRANSPORTES Y COMUNICACIONES

A.9.3. GIROS RECIBIDOS Y EXPEDIDOS. 2001-2004

	JUMILLA				R. MURCIA
	2001	2002	2003	2004	2004
GIROS EXPEDIDOS.....	12.750	11.536	8.301	6.404	263.979
Giros nacionales	12.592	11.384	8.160	6.331	256.651
Giros ordinarios	11.849	10.753	7.677	6.051	239.999
Giros urgentes	743	631	483	280	16.652
Giros internacionales	158	152	141	73	7.328
GIROS RECIBIDOS.....	1.252	1.347	910	948	79.596
Giros nacionales	1.202	1.308	881	907	76.571
Giros ordinarios	774	967	558	681	64.857
Giros urgentes	428	341	323	226	11.714
Giros internacionales	50	39	29	41	3.025

Nota: Los datos del año 2004 corresponden sólo a los meses de enero a junio de ese ejercicio.

Fuente: Organismo Autónomo de Correos y Telégrafos. Jefatura Provincial de Murcia.

G.8. Evolución del tráfico telegráfico. 1998-2004

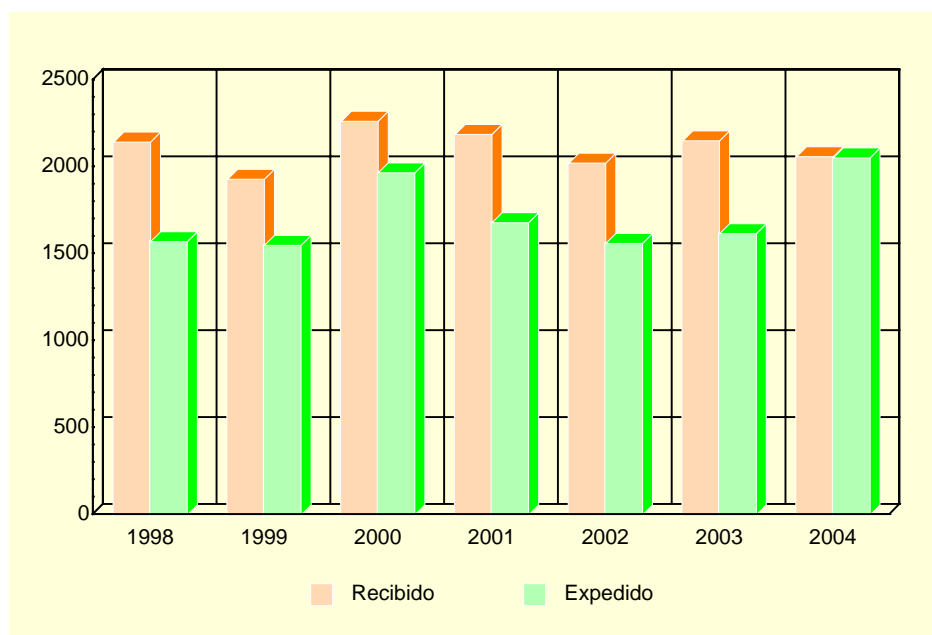

Fuente: Organismo Autónomo de Correos y Telégrafos. Jefatura Provincial de Murcia.

A.10. SANIDAD Y SERVICIOS SOCIALES

A.10.1. NÚMERO DE FARMACIAS. 2001-2004

	JUMILLA	REGIÓN DE MURCIA
2001.....	8	543
2002.....	8	538
2003.....	8	539
2004.....	8	544

Fuente: Consejería de Sanidad. Dirección General de Planificación, Financiación Sanitaria y Política Farmacéutica.

A.10.2. VACUNACIONES. 2001-2004

	JUMILLA				REGIÓN DE MURCIA			
	2001	2002	2003	2004	2001	2002	2003	2004
Difteria Tétanos Tosferina.....	3	-	-	-	175	-	-	-
Difterina-Tétanos.....	20	-	-	-	2.886	-	-	-
Polio.....	1.012	1.289	1.367	199	64.686	71.718	77.673	12.105
Triple vírica.....	663	740	590	517	32.943	36.856	37.761	29.764
Hepatitis B.....	284	313	1.097	1.347	26.317	21.329	42.630	74.294
Tétanos adultos.....	187	-	-	-	8.664	-	-	-
Hemofilus influenza, tipo b.....	2	-	-	-	169	-	-	-
Tétanos, Difteria adultos.....	658	872	599	373	47.722	47.576	52.132	16.555
Difteria, Tétanos y Tosferina, Hemofilus influenza, tipo b, Hepatitis B.....	603	811	886	144	40.350	44.269	47.336	8.241
Difteria, Tétanos y Tosferina acelular, Hemofilus influenza, tipo b.....	196	249	260	60	12.855	14.719	15.490	3.058
Difteria, Tétanos, Tosferina acelular.....	181	222	224	205	8.164	12.291	14.473	12.582
Meningitis C.....	833	835	790	2.934	52.891	46.071	47.472	167.630

Fuente: Consejería de Sanidad. Dirección General de Salud Pública.

A.10. SANIDAD Y SERVICIOS SOCIALES

A.10.3. ENFERMEDADES DE DECLARACIÓN OBLIGATORIA. CASOS. 2004

	JUMILLA	R. MURCIA
Brucelosis.....	-	13
Carbunco.....	-	1
Disentería bacilar	-	6
Enfermedad meningocócica.....	1	31
Fiebre exantemática mediterránea.....	-	5
Fiebres tifoidea y paratifoidea	-	6
Gripe	186	26.449
Hepatitis A.....	1	25
Hepatitis B.....	-	24
Otras hepatitis víricas.....	-	15
Infección gonocócica.....	1	17
Legionelosis	-	17
Leishmaniasis	-	2
Meningitis tuberculosa.....	-	3
Otras meningitis	-	102
Otras tuberculosis	-	31
Paludismo	-	5
Parotiditis	1	51
Rubéola.....	-	9
Sarampión.....	-	2
Sífilis	-	38
Tosferina	-	12
Toxiinfección alimentaria.....	-	362
Tuberculosis respiratoria.....	5	175
Varicela	244	16.384

Fuente: Consejería de Sanidad. Dirección General de Salud Pública.

A.10. SANIDAD Y SERVICIOS SOCIALES

A.10.4. DEFUNCIONES SEGÚN GRANDES GRUPOS DE CAUSA DE MUERTE. 2004

	JUMILLA				R. MURCIA
	Hombres	Mujeres	Total	%	%
I. Ciertas enfermedades infecciosas y parasitarias	2	1	3	1,69	1,70
II. Neoplasias.....	16	15	31	17,42	25,91
III. Enferm. de la sangre y de los órganos hematopoyéticos, y ciertos trastornos que afectan el mecanismo de la inmunidad	-	1	1	0,56	0,13
IV. Enfermedades endocrinas, nutricionales y metabólicas	1	5	6	3,37	3,16
V. Trastornos mentales y del comportamiento.....	1	3	4	2,25	2,30
VI. Enfermedades del sistema nervioso	2	3	5	2,81	3,15
VII. Enfermedades del ojo y sus anexos.....	-	-	-	-	-
VIII. Enfermedad del oído y de la apófisis mastoides	-	-	-	-	-
IX. Enfermedades del sistema circulatorio	28	37	65	36,52	34,05
X. Enfermedades del sistema respiratorio	10	5	15	8,43	11,65
XI. Enfermedades del sistema digestivo.....	3	7	10	5,62	5,39
XII. Enfermedades de la piel y del tejido subcutáneo	-	-	-	-	0,20
XIII. Enferm. del sistema osteo muscular y del tejido conjuntivo	2	2	4	2,25	0,75
XIV. Enfermedades del sistema genitourinario	1	3	4	2,25	3,10
XV. Embarazo, parto y puerperio.....	-	-	-	-	-
XVI. Ciertas afecciones originadas en el período perinatal	-	1	1	0,56	0,48
XVII. Malformaciones congénitas, deformidades y anomalías cromosómicas	-	-	-	-	0,41
XVIII. Síntomas, signos y hallazgos anormales clínicos y de laboratorio, no clasificados en otra parte.....	1	3	4	2,25	1,91
XX. Causas externas	18	7	25	14,04	5,72
TOTAL	85	93	178	100,00	100,00

Fuente: CREM y Servicio de Epidemiología. *Mortalidad por Causas*.

G.9. Distribución de las defunciones según la causa de muerte. 2004

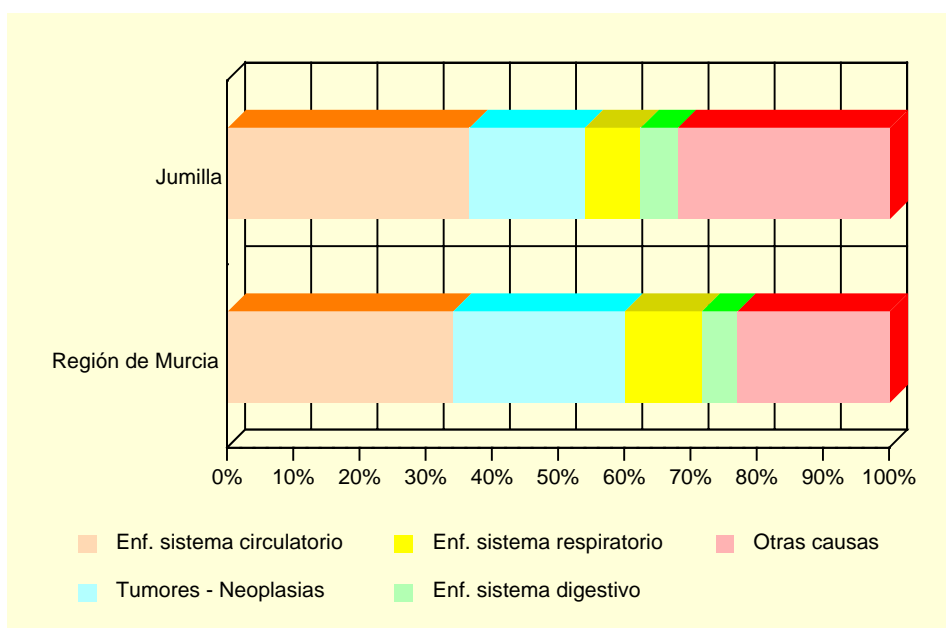

Fuente: CREM y Servicio de Epidemiología. *Mortalidad por Causas*.

A.10. SANIDAD Y SERVICIOS SOCIALES

A.10.5. RECURSOS SOCIALES. 2004

	JUMILLA	REGIÓN DE MURCIA
ATENCIÓN PRIMARIA		
Centro de Servicios Sociales.....	1	30
Centro Social Polivalente	1	115
Unidad de Trabajo Social	3	34
Otros Servicios no comprendidos en los apartados de este sector	1	20
INFANCIA		
Servicio de Apoyo a la Infancia	1	103
JUVENTUD		
Servicio de Apoyo a la Juventud	1	64
PERSONAS CON DISCAPACIDAD		
Centro Ocupacional para Personas con Discapacidad	1	29
Centro de Desarrollo Infantil y Atención Temprana	1	19
Centro de Atención a Personas con Discapacidad	1	70
Servicio de Atención a Personas con Discapacidad	2	135
ENFERMOS MENTALES CRÓNICOS		
Servicio de Atención a Enfermos Mentales Crónicos	1	31
PERSONAS MAYORES		
Residencia para Personas Mayores.....	1	34
Centro Socio-sanitario para Personas Mayores	1	3
Centro de Respiro Familiar para Personas Mayores.....	1	1
Servicio de Respiro Familiar para Personas Mayores.....	1	2
Centro de Estancias Diurnas para Personas Mayores	2	29
Centro de Atención a Personas Mayores	10	256
Servicio de Atención a Personas Mayores	2	150
Servicio de Apoyo Familiar para Personas Mayores	1	3
Programa de Tele-asistencia para Personas Mayores.....	1	14
MUJERES		
Centro de Mujer en General	3	137
Servicio de Mujer en General	2	89
DROGODEPENDENCIAS		
Centro de Atención a Drogodependientes.....	1	12
Servicio de Atención a Drogodependientes.....	1	45
RECLUSOS Y EXRECLUSOS		
Servicio de Atención a Reclusos y Exreclusos	1	43
ESPAÑOLES RETORNADOS		
Servicio de Atención a Españoles Retornados.....	1	32
MINORÍAS ÉTNICAS		
Servicio de Atención a Minorías Étnicas	1	59
PERSONAS EN SITUACIÓN DE EMERGENCIA, RIESGO O EXCLUSIÓN SOCIAL		
Centro de Atención a Personas en situación de Emergencia, Riesgo o Exclusión social.....	1	10
Servicio de Atención a Personas en situación de Emergencia, Riesgo o Exclusión social.....	1	71
INMIGRANTES		
Centro de Atención a Inmigrantes	1	36
Servicio de Atención a Inmigrantes	2	90
FAMILIAS		
Servicio de Atención a Familias	1	46
VOLUNTARIADO		
Servicio de Voluntariado de Atención Primaria	2	60
Servicio de Voluntariado Personas con Discapacidad	1	46

Fuente: Consejería de Trabajo y Política Social. Secretaría Autonómica de Acción Social.

A.11. EDUCACIÓN Y CULTURA

A.11.1. NÚMERO DE UNIDADES Y ALUMNOS MATRICULADOS EN EDUCACIÓN INFANTIL, PRIMARIA Y EDUCACIÓN ESPECIAL. CURSO 04/05 (*)

	JUMILLA			R. MURCIA
	Centros Públicos	Centros Privados	TOTAL	TOTAL
INFANTIL Y PRIMARIA				
Unidades	82	18	100	6.293
Alumnos matriculados (1).....	1.920	439	2.359	140.746
Infantil.....	629	140	769	50.264
Educación primaria.....	1.291	299	1.590	90.482
Alumnos con necesidades educativas especiales (infantil y primaria)	57	17	74	4.519
EDUCACIÓN ESPECIAL				
Centros específicos.....	-	1	1	26
Unidades.....	-	2	2	155
Alumnos matriculados	-	14	14	873

(1) El total de alumnos matriculados es la suma de las categorías Infantil y Educación primaria.

(*) Datos provisionales.

Fuente: Consejería de Educación y Cultura. Secretaría General.

A.11.2. NÚMERO DE ALUMNOS MATRICULADOS EN ENSEÑANZA SECUNDARIA OBLIGATORIA, BACHILLERATO Y CICLOS FORMATIVOS. CURSO 04/05 (*)

	JUMILLA			R. MURCIA
	Centros Públicos	Centros Privados	TOTAL	TOTAL
ESO Y BACHILLERATO				
ESO	1.243	209	1.452	82.226
ESO	960	209	1.169	64.397
Primer ciclo de la ESO	507	108	615	33.935
Segundo ciclo de la ESO	453	101	554	30.462
Bachillerato LOGSE	283	-	283	17.829
CICLOS FORMATIVOS				
Ciclos formativos Nivel II.....	158	-	158	12.588
Ciclos formativos Nivel II.....	100	-	100	6.521
Ciclos formativos Nivel III.....	58	-	58	6.067

(*) Datos provisionales.

Fuente: Consejería de Educación y Cultura. Secretaría General.

A.11. EDUCACIÓN Y CULTURA

G.10. Evolución de los alumnos matriculados en enseñanzas infantil y primaria y enseñanzas medias. Curso 00/01 – Curso 04/05

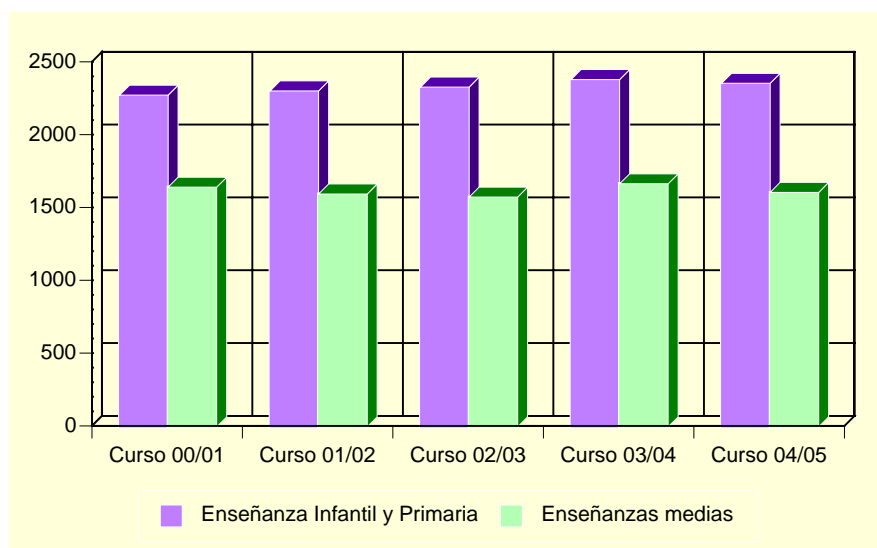

Fuente: Consejería de Educación y Cultura. Secretaría General.

A.11.3. POBLACIÓN EN VIVIENDAS FAMILIARES DE 16 Y MÁS AÑOS POR NIVEL DE FORMACIÓN (%). 2001

	JUMILLA	REGIÓN DE MURCIA
TOTAL	17.896	970.449
Analfabetos	5,32	3,22
Sin estudios	22,94	15,84
Primer grado	21,07	21,67
Segundo grado: ESO, EGB, Bachillerato Elemental	27,58	29,46
Segundo grado: Bachillerato Superior	8,10	10,71
Segundo grado: FP Grado Medio	4,16	4,06
Segundo grado: FP Grado Superior	3,40	3,95
Tercer grado: Diplomatura	4,82	6,07
Tercer grado: Licenciatura	2,46	4,63
Tercer grado: Doctorado	0,15	0,39

Fuente: INE. Censos de Población y Viviendas. 2001

A.11. EDUCACIÓN Y CULTURA

A.11.4. TASAS DE ESCOLARIDAD SEGÚN SEXO, EDAD Y QUE LOS ESTUDIOS SEAN REGLADOS O NO (%). 2001

	JUMILLA		REGIÓN DE MURCIA	
	Hombres	Mujeres	Hombres	Mujeres
ENSEÑANZA REGLADA	7,29	8,64	8,91	9,62
De 16 años.....	62,59	75,32	75,44	84,09
De 17 años.....	56,89	72,79	62,39	74,38
De 18 años.....	35,14	53,33	49,76	62,53
De 19 años.....	30,05	47,87	43,05	53,42
De 20 años.....	25,79	39,06	34,90	46,84
De 21 años.....	25,10	34,50	30,54	39,43
De 22 años.....	18,70	29,56	26,30	31,15
De 23 años.....	18,60	22,65	22,75	25,80
De 24 años.....	13,49	13,23	18,76	21,34
De 25 a 29 años.....	6,75	5,87	8,47	9,51
De 30 a 39 años.....	1,33	1,72	2,38	2,47
De 40 ó más años.....	0,50	0,44	0,60	0,59
ENSEÑANZA NO REGLADA.....	1,65	2,69	2,34	3,03
De 16 años.....	0,68	1,95	2,64	2,05
De 17 años.....	1,80	2,21	2,90	3,70
De 18 años.....	4,05	6,00	3,62	5,13
De 19 años.....	2,19	5,85	3,84	5,55
De 20 años.....	3,97	8,85	3,89	5,71
De 21 años.....	2,06	4,09	4,09	6,10
De 22 años.....	2,44	4,93	4,25	6,56
De 23 años.....	3,31	5,13	4,10	7,40
De 24 años.....	1,86	3,70	4,44	6,79
De 25 a 29 años.....	3,19	5,17	4,02	5,98
De 30 a 39 años.....	1,81	3,49	2,87	4,11
De 40 ó más años.....	0,78	1,09	1,10	1,18

Nota: La tasa de escolaridad es el porcentaje de personas de 16 años o más que están recibiendo algún tipo de enseñanza. Los estudios no reglados son: Cursos del INEM, Escuela Taller u otros cursos para parados, cursos de formación promovidos por la empresa, otros cursos no reglados (idiomas, preparación oposiciones, etc).

Fuente: INE. Censos de Población y Viviendas. 2001

A.11.5. BIBLIOTECAS. 2004

	JUMILLA	REGIÓN DE MURCIA
Número de bibliotecas.....	1	84
Volúmenes	14.697	980.378
Audiovisuales.....	870	115.761
Usuarios.....	13.680	2.379.749
Préstamos.....	5.701	1.044.209
Socios.....	1.661	237.531
Actos culturales.....	5	3.810

Nota: Son bibliotecas municipales. En la Región de Murcia se incluye el servicio de la Biblioteca Regional.

Fuente: Consejería de Educación y Cultura. Dirección General de Archivos y Bibliotecas.

A.12. ADMINISTRACIONES PÚBLICAS Y FINANZAS

A.12.1. PRESUPUESTO DEFINITIVO DE GASTOS. 2001-2005

Euros

	2001	2002	2003	2004	2005
Gastos de personal.....	4.507.591	6.151.323	5.599.230	6.365.260	6.522.004
Gastos de bienes y servicios	2.710.504	3.152.070	3.212.817	3.351.766	3.768.226
Gastos financieros	309.521	420.000	300.485	281.139	250.000
Transferencias corrientes	695.401	902.680	989.890	949.158	1.308.720
Inversiones reales.....	2.634.521	4.801.907	2.068.822	3.474.661	1.988.879
Transferencias de capital.....	412.978	283.567	211.711	229.158	234.367
Activos financieros.....	-	-	-	-	610.000
Pasivos financieros.....	420.708	480.000	550.000	567.810	-
TOTAL GASTOS	11.691.225	16.191.547	12.932.955	15.218.952	14.682.196

Nota: No incluye Organismos Autónomos.

Fuente: Ayuntamiento de Jumilla.

A.12.2. PRESUPUESTO DEFINITIVO DE INGRESOS. 2001-2005

Euros

	2001	2002	2003	2004	2005
Impuestos directos	2.497.205	2.744.700	2.424.000	2.650.000	2.885.000
Impuestos indirectos	723.619	2.306.000	1.452.000	1.615.000	1.779.242
Tasas y otros ingresos	1.968.164	2.888.650	2.231.740	3.252.840	3.225.289
Transferencias corrientes.....	3.446.917	3.552.620	4.487.964	4.744.350	5.485.220
Ingresos patrimoniales	390.688	715.030	520.901	545.030	643.060
Enajenación inversiones reales.....	30	1.300.000	1.300.000	1.300.000	30
Transferencias de capital	1.678.882	1.284.547	516.350	1.483.150	1.171.926
Activos financieros	60	-	-	-	-
Pasivos financieros	985.660	1.400.000	-	-	350.000
TOTAL INGRESOS.....	11.691.225	16.191.547	12.932.955	15.590.370	15.539.767

Nota: No incluye Organismos Autónomos.

Fuente: Ayuntamiento de Jumilla.

A.12.3. OFICINAS BANCARIAS. 2004

	JUMILLA	REGIÓN DE MURCIA
CAJAMURCIA	2	234
CAM.....	3	190
OTRAS CAJAS, COOP. CRÉDITO Y OTRAS ENT.	6	422
BANCOS.....	4	316
TOTAL.....	15	1.162

Fuente: Banco de España.

B. DATOS POR ENTIDADES DE POBLACIÓN

B.1. POBLACIÓN

B.1.1. POBLACIÓN, POR SEXO. 2003-2005

	2003			2004			2005		
	TOTAL	Hombres	Mujeres	TOTAL	Hombres	Mujeres	TOTAL	Hombres	Mujeres
Alberquilla (La).....	6	6	-	10	8	2	18	12	6
Alquería (La)	130	65	65	126	60	66	122	64	58
Cañada del Trigo.....	167	79	88	160	79	81	158	80	78
Carche (El)	27	13	14	34	18	16	35	18	17
Encebras (Las).....	98	52	46	93	49	44	98	54	44
Estacada (La).....	259	149	110	257	141	116	263	142	121
Fuente del Pino.....	123	67	56	118	65	53	112	65	47
Jumilla.....	22.619	11.634	10.985	22.918	11.718	11.200	23.132	11.914	11.218
Raja (La)	91	53	38	90	55	35	86	52	34
Román.....	12	7	5	13	7	6	13	7	6
Santa Ana	42	26	16	41	25	16	42	25	17
Término de Arriba	1	1	-	1	1	-	1	1	-
Torre del Rico.....	58	34	24	63	37	26	80	46	34
Zarza (La).....	33	16	17	34	17	17	28	16	12
TOTAL JUMILLA.....	23.666	12.202	11.464	23.958	12.280	11.678	24.188	12.496	11.692

Fuente: CREM. Padrón Municipal de Habitantes.