

Cieza en cifras. 2005

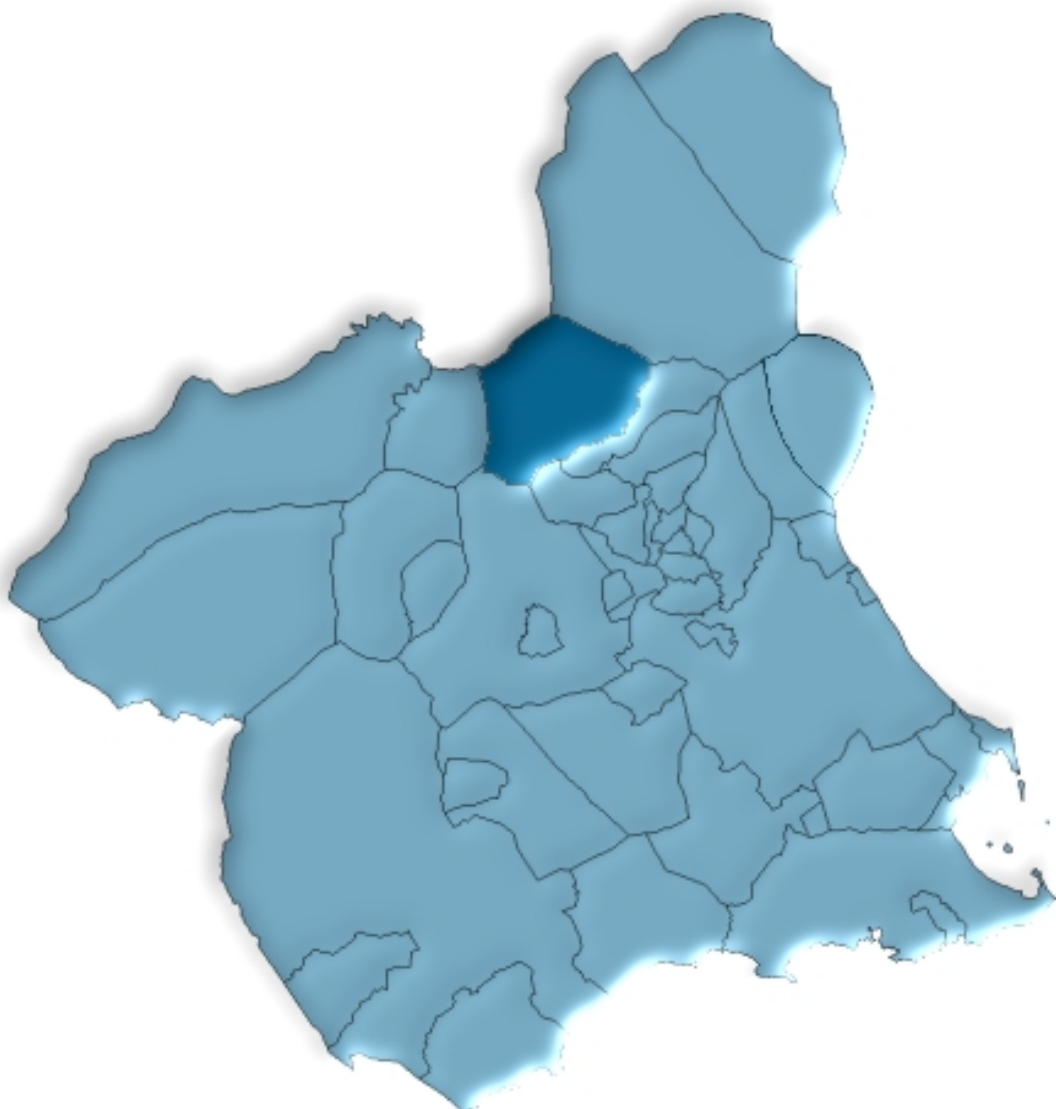

**Región de Murcia
Consejería de Economía y Hacienda
Dirección General de Economía y Planificación
Centro Regional de Estadística**

ÍNDICE GENERAL

ÍNDICE DE TABLAS

DATOS DEL MUNICIPIO

A.1. TERRITORIO, CLIMATOLOGÍA Y MEDIO AMBIENTE	9
A.1.1. Superficie y distancia a la capital.	
A.1.2. Precipitaciones. 2004.	
A.1.3. Incendios forestales. 2000-2004.	
A.2. DEMOGRAFÍA	10
A.2.1. Población de derecho según los censos oficiales. 1900-2001.	
A.2.2. Población de derecho y densidad de población según la rectificación del Padrón. 2001-2005.	
A.2.3. Población según la estructura de edad. 2005.	
A.2.4. Indicadores de estructura demográfica. 2005.	
A.2.5. Movimiento natural de la población. 2000-2004.	
A.2.6. Nupcialidad, natalidad y mortalidad. 2004.	
A.2.7. Inmigrantes y emigrantes, por lugar de procedencia o destino. 2004.	
A.2.8. Saldos migratorios totales. 2000-2004.	
A.3. MERCADO DE TRABAJO	14
A.3.1. Tasas de actividad y paro por sexo y edad. 2001	
A.3.2. Paro registrado por sexo. 2005 (Mayo a Diciembre).	
A.4. AGRICULTURA, GANADERÍA Y PESCA	15
A.4.1. Distribución general de la tierra. 2004.	
A.4.2. Superficie dedicada a cada grupo de cultivo. 2004.	
A.4.3. Superficie dedicada al cultivo de invernaderos, cultivos acolchados y riego localizado. 2004.	
A.4.4. Número de unidades ganaderas por especie. Censo 1999.	
A.5. INDUSTRIA	17
A.5.1. Inversión industrial por sectores. 2000-2004.	
A.5.2. Inversión industrial por tipo. 2000-2004.	
A.6. CONSTRUCCIÓN Y VIVIENDA	18
A.6.1. Viviendas visadas y terminadas. 2001-2005.	
A.6.2. Viviendas por clase. 2001.	
A.6.3. Viviendas por superficie útil. 2001.	

A.7. EMPRESAS Y ESTABLECIMIENTOS	20
A.7.1. Número de empresas con establecimientos en la Región de Murcia por actividad principal y nivel de empleo. 2004.	
A.7.2. Número de establecimientos y empleo por actividad principal del establecimiento. 2004	
A.8. TURISMO	23
A.8.1. Equipamiento turístico. 2005.	
A.9. TRANSPORTES Y COMUNICACIONES	24
A.9.1. Parque de vehículos por tipo. 2003.	
A.9.2. Correspondencia nacida y distribuida. 2001-2004.	
A.9.3. Giros recibidos y expedidos. 2001-2004.	
A.10. SANIDAD Y SERVICIOS SOCIALES	26
A.10.1. Número de farmacias. 2001-2004.	
A.10.2. Vacunaciones. 2001-2004.	
A.10.3. Enfermedades de declaración obligatoria. Casos. 2004.	
A.10.4. Defunciones según grandes grupos de causa de muerte. 2004.	
A.10.5. Recursos sociales. 2004.	
A.11. EDUCACIÓN Y CULTURA	30
A.11.1. Número de unidades y alumnos matriculados en educación infantil, primaria y educación especial. Curso 04/05.	
A.11.2. Número de alumnos matriculados en Enseñanza Secundaria Obligatoria, Bachillerato y Formación Profesional. Curso 04/05.	
A.11.3. Población en viviendas familiares de 16 y más años por nivel de formación (%). 2001.	
A.11.4. Tasas de escolaridad según sexo, edad y que los estudios sean reglados o no (%). 2001.	
A.11.5. Bibliotecas. 2004.	
A.12. ADMINISTRACIONES PÚBLICAS Y FINANZAS.....	33
A.12.1. Presupuesto definitivo de gastos. 2001-2005.	
A.12.2. Presupuesto definitivo de ingresos. 2001-2005.	
A.12.3. Oficinas bancarias. 2004.	

DATOS POR ENTIDADES DE POBLACIÓN

B.1. POBLACIÓN	37
B.1.1. Población por sexo. 2003-2005.	

ÍNDICE DE GRÁFICOS

- G.1. Evolución de la población de derecho según los censos oficiales. 1900-2001
- G.2. Pirámide de población. 2005
- G.3. Movimiento natural de la población. 2004
- G.4. Tasas de actividad y de paro. 2001
- G.5. Distribución general de la tierra. 2004
- G.6. Evolución de las viviendas terminadas. 1997-2005
- G.7. Número de vehículos por 1000 habitantes. 1995-2003
- G.8. Evolución del tráfico telegráfico. 1998-2004
- G.9. Distribución de las defunciones según la causa de muerte. 2004
- G.10. Evolución de los alumnos matriculados en enseñanzas infantil y primaria y enseñanzas medias.
Curso 00/01 – Curso 04/05

SÍMBOLOS UTILIZADOS

- Cero o menor que 0,5
 - .. Falta de dato
 - % Tanto por ciento
- Las cifras decimales van precedidas de una coma (,)
Los millares y millones se separan por un punto (.)
Las casillas en blanco – Dato sin sentido
-

A. DATOS DEL MUNICIPIO

A.1. TERRITORIO, CLIMATOLOGÍA Y MEDIO AMBIENTE

A.1.1. SUPERFICIE Y DISTANCIA A LA CAPITAL.

MUNICIPIO DE CIEZA	
Extensión del municipio	366,8 Km ²
Distancia a la capital	42,0 Km

Fuente: Instituto Geográfico Nacional.
INE. Delegación Provincial de Murcia. *Reseña Estadística de Murcia. 1974.*

A.1.2. PRECIPITACIONES. 2004

	PRECIPITACIONES (l/m ²)
Enero.....	3,1
Febrero.....	23,3
Marzo	63,4
Abril.....	69,5
Mayo	59,2
Junio.....	6,2
Julio.....	1,5
Agosto.....	0,2
Septiembre.....	21,4
Octubre	0,8
Noviembre.....	3,9
Diciembre.....	51,0

Nota: Los datos de precipitaciones corresponden a la Estación meteorológica "Cieza C.H.S."

Fuente: Instituto Nacional de Meteorología. Centro Meteorológico Territorial de Murcia.

A.1.3. INCENDIOS FORESTALES. 2000-2004

	CIEZA		REGIÓN DE MURCIA	
	Nº incendios	Hectáreas	Nº incendios	Hectáreas
2000	21	6,80	180	141,16
2001	17	3,14	141	82,76
2002	23	10,15	153	85,17
2003	23	4,90	160	122,01
2004	13	3,88	113	437,48

Fuente: Consejería de Industria y Medio Ambiente. Dirección General del Medio Natural.

A.2. DEMOGRAFÍA

A.2.1. POBLACIÓN DE DERECHO SEGÚN LOS CENSOS OFICIALES. 1900-2001

	CIEZA			R. MURCIA
	Hombres	Mujeres	Total	Total
1900	6.722	6.868	13.590	581.455
1910	7.069	7.268	14.337	620.926
1920	7.859	8.167	16.026	654.436
1930	8.597	9.070	17.667	651.979
1940	11.725	12.141	23.866	731.221
1950	11.209	12.224	23.433	755.850
1960	11.019	11.600	22.619	803.086
1970	12.704	13.385	26.089	832.047
1981	14.763	15.564	30.327	955.498
1991	15.067	15.808	30.875	1.045.601
2001	16.306	16.711	33.017	1.197.646

Fuente: INE. Censo de Población.

G.1. Evolución de la población de derecho según los censos oficiales. 1900-2001

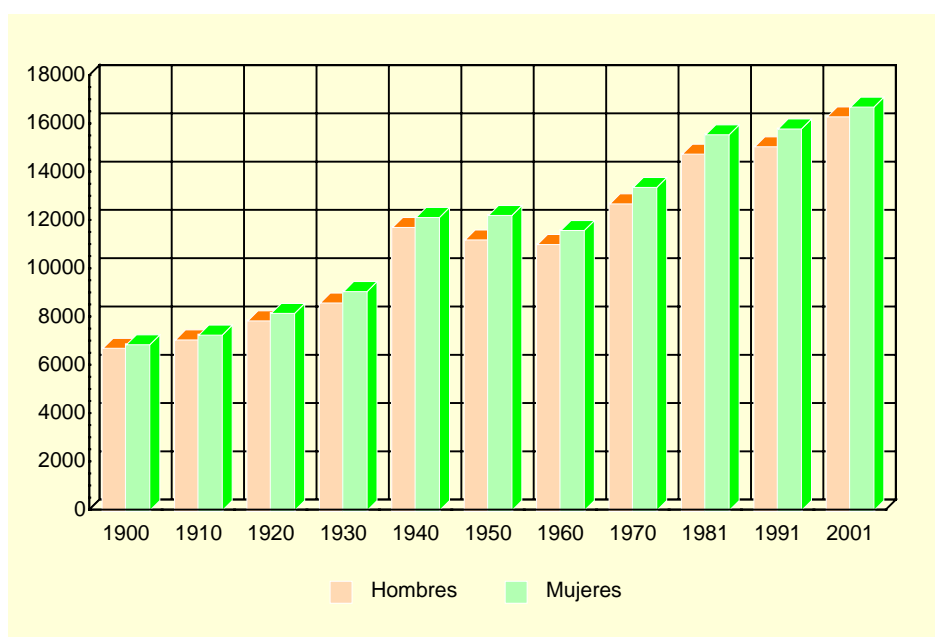

Fuente: INE. Censo de Población.

A.2.2. POBLACIÓN DE DERECHO Y DENSIDAD DE POBLACIÓN SEGÚN LA RECTIFICACIÓN DEL PADRÓN. 2001-2005

	CIEZA					R. MURCIA
	2001	2002	2003	2004	2005	2005
Población de derecho.....	32.935	33.223	33.701	33.825	34.318	1.335.792
Hombres.....	16.242	16.445	16.745	16.858	17.195	677.049
Mujeres	16.693	16.778	16.956	16.967	17.123	658.743
Densidad de población (Habitantes/km ²) ...	90	91	92	92	94	118

Fuente: INE. Rectificación del Padrón Municipal de Habitantes. Instituto Geográfico Nacional.

A.2. DEMOGRAFÍA

A.2.3. POBLACIÓN SEGÚN LA ESTRUCTURA DE EDAD. 2005

	HOMBRES	MUJERES	TOTAL
Menores de 5 años.....	1.128	948	2.076
5-9 años	1.004	960	1.964
10-14 años	1.088	1.027	2.115
15-19 años	1.119	1.060	2.179
20-24 años	1.415	1.308	2.723
25-29 años	1.608	1.444	3.052
30-34 años	1.579	1.411	2.990
35-39 años	1.500	1.407	2.907
40-44 años	1.265	1.266	2.531
45-49 años	1.052	974	2.026
50-54 años	796	799	1.595
55-59 años	777	796	1.573
60-64 años	673	783	1.456
65-69 años	636	661	1.297
70-74 años	630	772	1.402
75 y más años.....	925	1.507	2.432
TOTAL	17.195	17.123	34.318

Fuente: CREM. Padrón Municipal de Habitantes.

G.2. Pirámide de población. 2005

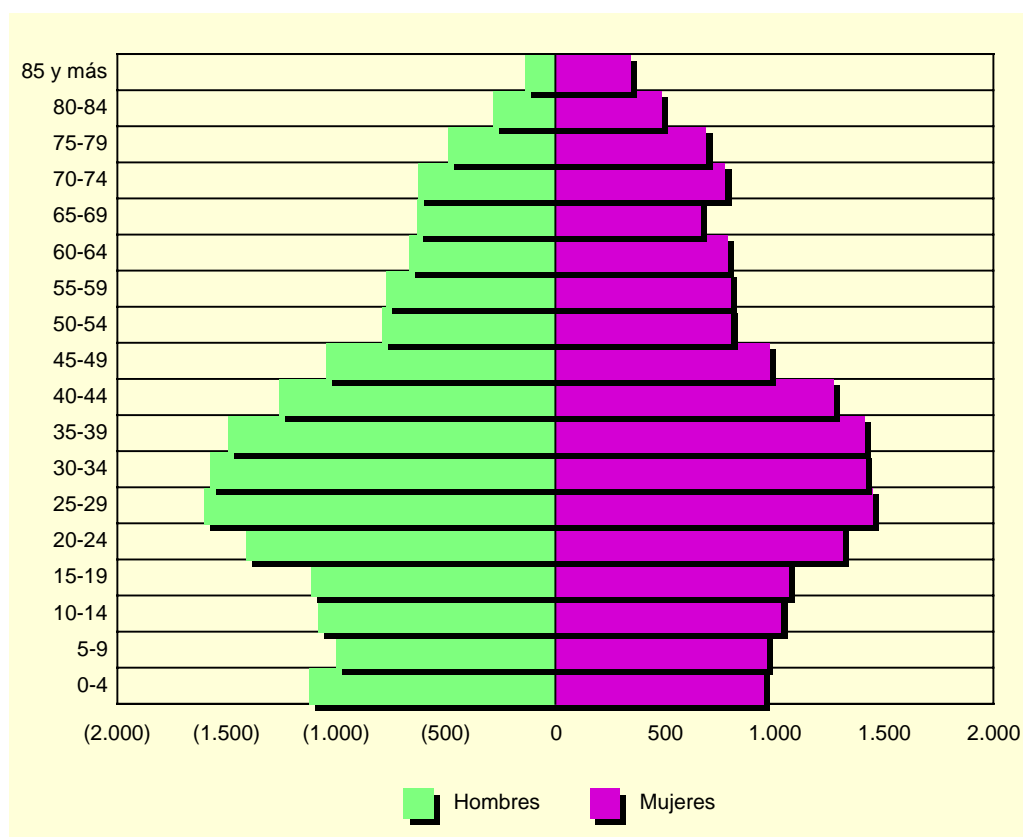

Fuente: CREM. Padrón Municipal de Habitantes.

A.2. DEMOGRAFÍA

A.2.4. INDICADORES DE ESTRUCTURA DEMOGRÁFICA. 2005

	CIEZA	REGIÓN DE MURCIA
ESTRUCTURA POR EDAD		
Menores de 20 años.....	24,3	23,1
Entre 20 y 64 años.....	60,8	63,2
De 65 y más años.....	15,0	13,8
ÍNDICE DE VEJEZ		
De 65 y más años/menores de 20 años.....	61,6	59,6
ÍNDICE DE DEPENDENCIA		
Juvenil		
Menores de 20 años/Población entre 20 y 64 años ...	40,0	36,5
Anciana		
De 65 y más años/Población entre 20 y 64 años	24,6	21,8
Total		
Menores de 20 años+De 65 y más años/Población entre 20 y 64 años.....	64,6	58,3
MUJERES DE 15 A 49 AÑOS/TOTAL MUJERES.....	51,8	53,0
RAZÓN DE MASCULINIDAD		
Hombres/Mujeres.....	100,4	102,8

Fuente: CREM. Indicadores Demográficos.

A.2.5. MOVIMIENTO NATURAL DE LA POBLACIÓN. 2000-2004

	CIEZA					R. MURCIA
	2000	2001	2002	2003	2004	2004
Matrimonios	204	193	162	178	183	6.650
Nacimientos	402	429	406	407	421	16.674
Niños.....	213	245	222	212	220	8.648
Niñas.....	189	184	184	195	201	8.026
Defunciones	275	274	297	291	280	9.593
Hombres.....	143	124	143	126	152	5.059
Mujeres	132	150	154	165	128	4.534
Defunciones de menores de un año.....	1	3	3	3	2	89
Crecimiento vegetativo.....	127	155	109	116	141	7.081

Fuente: CREM. Movimiento Natural de la Población de la Región de Murcia.

A.2.6. NUPCIALIDAD, NATALIDAD Y MORTALIDAD. 2004

	CIEZA	R. MURCIA
Tasa de nupcialidad (por 1.000 habitantes)	5,34	5,21
Tasa de natalidad (por 1.000 habitantes).....	12,24	12,79
Tasa de mortalidad (por 1.000 habitantes).....	8,44	7,45

Fuente: CREM. Indicadores Demográficos.

A.2. DEMOGRAFÍA

G.3. Movimiento natural de la población. 2004

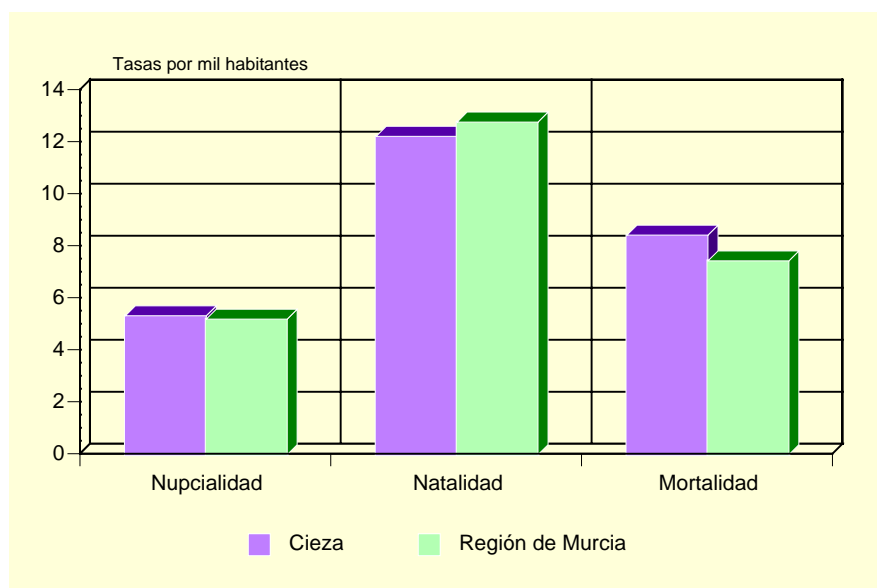

Fuente: CREM. Indicadores Demográficos.

A.2.7. INMIGRANTES Y EMIGRANTES, POR LUGAR DE PROCEDENCIA O DESTINO. 2004 (*)

	INMIGRANTES	EMIGRANTES
De la misma Comunidad Autónoma.....	235	340
Españoles.....	181	261
Extranjeros.....	54	79
De otras Comunidades Autónomas.....	248	265
Españoles.....	103	123
Extranjeros.....	145	142
Del extranjero.....	386	87
Españoles.....	9	13
Extranjeros.....	377	74

(*) Datos provisionales.

Fuente: CREM. Movimientos Migratorios de la Región de Murcia.

A.2.8. SALDOS MIGRATORIOS TOTALES. 2000-2004

	CIEZA	REGIÓN DE MURCIA
2000 (1).....	6	21.306
2001 (1).....	-131	18.510
2002.....	-214	22.556
2003.....	-184	23.939
2004 (*).....	177	30.364

(1) No se incluyen las emigraciones al extranjero.

(*) Datos provisionales.

Fuente: CREM. Movimientos Migratorios de la Región de Murcia.

A.3. MERCADO DE TRABAJO

A.3.1. TASAS DE ACTIVIDAD Y PARO POR SEXO Y EDAD. 2001

	CIEZA				R. MURCIA			
	Tasa de actividad		Tasa de paro		Tasa de actividad		Tasa de paro	
	Hombres	Mujeres	Hombres	Mujeres	Hombres	Mujeres	Hombres	Mujeres
De 16 a 19 años.....	45,60	30,31	23,25	29,27	42,30	26,33	22,58	31,92
De 20 a 24 años.....	75,18	60,17	15,15	25,15	73,24	58,22	13,29	22,04
De 25 a 29 años.....	92,15	70,91	13,13	22,68	91,53	73,14	9,92	17,73
De 30 a 34 años.....	95,45	60,03	10,04	19,66	96,33	65,38	7,53	15,75
De 35 a 44 años.....	95,76	54,69	9,49	17,30	95,94	58,28	6,62	12,77
De 45 a 54 años.....	88,08	40,69	10,74	14,40	90,04	43,94	6,52	10,02
De 55 a 59 años.....	71,71	28,25	16,63	20,47	75,03	27,23	9,15	10,74
De 60 a 64 años.....	46,48	11,29	17,17	12,66	49,92	14,91	10,33	10,66
De 65 o más años.....	2,29	1,55	2,13	4,55	3,18	1,74	4,57	7,38
TOTAL	69,51	39,16	12,35	20,19	70,77	41,48	8,99	15,78

Fuente: INE. Censo de Población.

G.4. Tasas de actividad y de paro. 2001

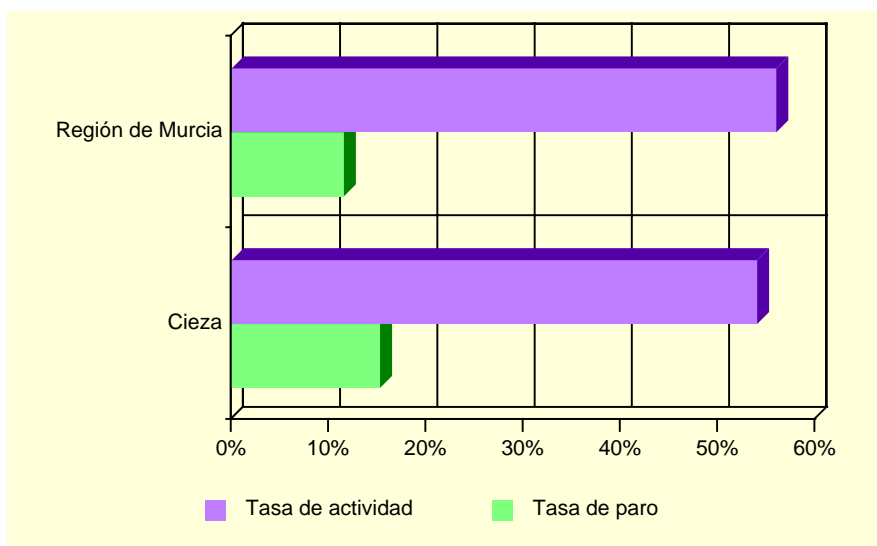

Fuente: INE. Censo de Población.

A.3.2. PARO REGISTRADO POR SEXO. 2005 (MAYO A DICIEMBRE).

	CIEZA			REGIÓN DE MURCIA		
	Total	Hombres	Mujeres	Total	Hombres	Mujeres
Mayo	1.493	612	881	41.312	15.749	25.563
Junio.....	1.447	606	841	40.955	15.446	25.509
Julio.....	1.540	665	875	41.966	16.497	25.469
Agosto.....	1.878	934	944	44.313	18.312	26.001
Septiembre.....	1.752	772	980	44.197	17.501	26.696
Octubre	1.721	740	981	44.313	17.006	27.307
Noviembre.....	1.488	562	926	44.209	16.731	27.478
Diciembre.....	1.501	589	912	44.572	17.617	26.955

Nota: A partir de mayo de 2005 se pone en marcha el nuevo Sistema de Información de los Servicios Públicos de Empleo (SISPE).

Fuente: Servicio Regional de Empleo y Formación.

A.4. AGRICULTURA, GANADERÍA Y PESCA

A.4.1. DISTRIBUCIÓN GENERAL DE LA TIERRA (*). 2004

	HECTÁREAS	%
TIERRAS DE CULTIVO	13.833	37,89
Cultivos herbáceos.....	1.118	(8,08)
Barbechos y otras tierras no ocupadas	2.395	(17,31)
Cultivos leñosos	10.320	(74,60)
PRADOS Y PASTIZALES.....	600	1,64
Prados naturales	-	-
Pastizales.....	600	(100,00)
TERRENO FORESTAL.....	9.012	24,68
Monte maderable	5.000	(55,48)
Monte abierto	3.300	(36,62)
Monte leñoso.....	712	(7,90)
OTRAS SUPERFICIES	13.068	35,79
Erial a pastos	800	(6,12)
Espartizal	8.400	(64,28)
Terreno improductivo	2.938	(22,48)
Superficie no agrícola.....	750	(5,74)
Ríos y lagos	180	(1,38)
TOTAL	36.513	100,00

(*) Datos provisionales.

Fuente: Consejería de Agricultura y Agua. D. G. de Industrias y Asociacionismos Agrario.

G.5. Distribución general de la tierra. 2004 (*)

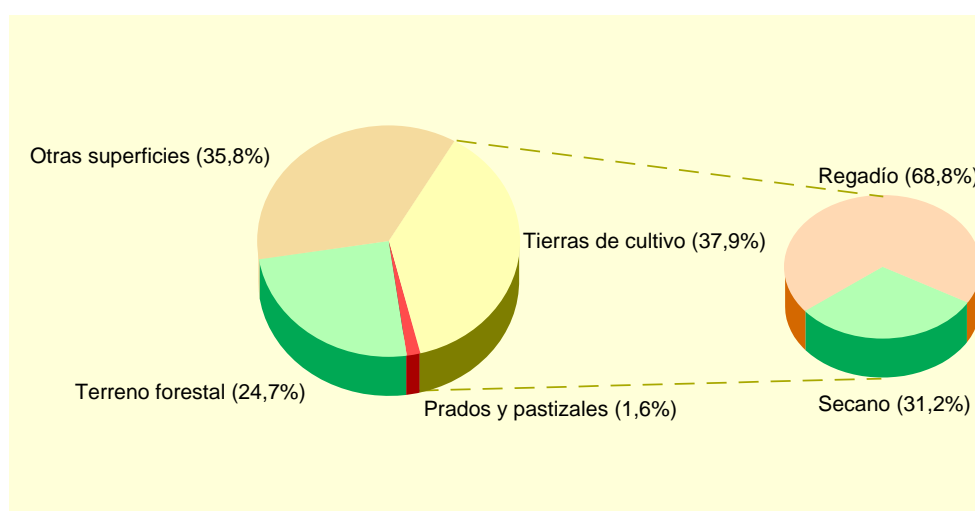

(*) Datos provisionales.

Fuente: Consejería de Agricultura y Agua. D. G. de Industrias y Asociacionismos Agrario.

A.4. AGRICULTURA, GANADERÍA Y PESCA

A.4.2. SUPERFICIE DEDICADA A CADA GRUPO DE CULTIVO (*). 2004

	HECTÁREAS	%
Cereales grano.....	597	5,17
Leguminosas grano.....	10	0,09
Tubérculos para consumo humano.....	160	1,39
Cultivos industriales.....	75	0,65
Cultivos forrajeros.....	34	0,29
Hortalizas.....	340	2,94
Flores.....	13	0,11
Cítricos.....	16	0,14
Frutales no cítricos.....	8.620	74,64
Viñedos.....	1.252	10,84
Olivar.....	429	3,71
Otros cultivos leñosos.....	2	0,02

(*) *Datos provisionales.*

Fuente: Consejería de Agricultura y Agua. D. G. de Industrias y Asociacionismos Agrario.

A.4.3. SUPERFICIE DEDICADA AL CULTIVO DE INVERNADEROS, CULTIVOS ACOLCHADOS Y RIEGO LOCALIZADO (*). 2004

	CIEZA	R. MURCIA
Invernaderos.....	13	6.519
Cultivos acolchados.....	-	11.054
Riego localizado.....	8.855	108.192

(*) *Datos provisionales.*

Fuente: Consejería de Agricultura y Agua. D. G. de Industrias y Asociacionismos Agrario.

A.4.4. NÚMERO DE UNIDADES GANADERAS POR ESPECIE. CENSO 1999

	CIEZA	R. MURCIA
Bovinos.....	-	34.300
Ovinos.....	437	57.216
Caprinos.....	223	13.544
Porcinos.....	297	403.659
Aves.....	146	31.328
Otras.....	19	1.593
TOTAL.....	1.123	541.641

Fuente: INE. *Censo Agrario de España.*

A.5. INDUSTRIA

A.5.1. INVERSIÓN INDUSTRIAL POR SECTORES. 2000-2004

Miles de euros

	CIEZA					R. MURCIA
	2000	2001	2002	2003	2004	2004
Industrias extractivas.....	-	-	-	-	-	-
Industria de la alimentación, bebidas y tabaco	55,96	390,06	814,53	-	182,87	92.778,65
Industria química.....	287,91	-	-	16,38	-	81.105,73
Industrias transformadoras de metales y construcción de maquinaria	-	312,40	178,73	53,64	11,16	42.840,84
Resto de manufactureras.....	421,14	208,37	39,21	-	32,78	53.506,94
Producción y distribución de energía eléctrica, gas y agua	3.508,90	-	-	-	-	75.391,98
Construcción	321,75	248,17	129,05	552,36	159,61	46.724,54
Comercio y reparaciones	551,50	4,51	202,96	59,37	12,74	13.375,05
Otros	657,05	718,10	714,11	5.122,15	78,22	31.928,11
TOTAL	5.804,21	1.881,61	2.078,58	5.803,89	477,38	437.651,86

Fuente: Consejería de Industria y Medio Ambiente. Dirección General de Industria, Energía y Minas.

A.5.2. INVERSIÓN INDUSTRIAL POR TIPO. 2000-2004

Miles de euros

	CIEZA			REGIÓN DE MURCIA		
	Total	Nueva industria	Ampliación	Total	Nueva industria	Ampliación
2000	5.804,21	4.542,38	1.261,82	214.632,60	121.449,24	93.183,35
2001	1.881,61	1.745,03	136,58	248.870,60	116.140,81	132.729,79
2002	2.078,58	678,35	1.400,23	295.952,59	177.500,89	118.451,70
2003	5.803,89	369,61	5.434,28	302.337,97	171.880,59	130.457,37
2004	477,38	246,93	230,45	437.651,86	144.593,27	293.058,59

Fuente: Consejería de Industria y Medio Ambiente. Dirección General de Industria, Energía y Minas.

A.6. CONSTRUCCIÓN Y VIVIENDA

A.6.1. VIVIENDAS VISADAS Y TERMINADAS. 2001-2005

	CIEZA					R. MURCIA
	2001	2002	2003	2004	2005	2005
VIVIENDAS VISADAS	345	292	348	392	236	36.304
Protegidas.....	233	133	159	194	86	1.314
Libres.....	112	159	189	198	150	34.990
VIVIENDAS TERMINADAS.....	257	226	304	235	220	23.971
Protegidas.....	151	167	161	67	101	1.469
Libres.....	106	59	143	168	119	22.502

Fuente: Consejería de Obras Públicas, Vivienda y Transportes. Dirección General de Vivienda, Arquitectura y Urbanismo. Colegio de Arquitectos.

G.6. Evolución de las viviendas terminadas. 1997-2005

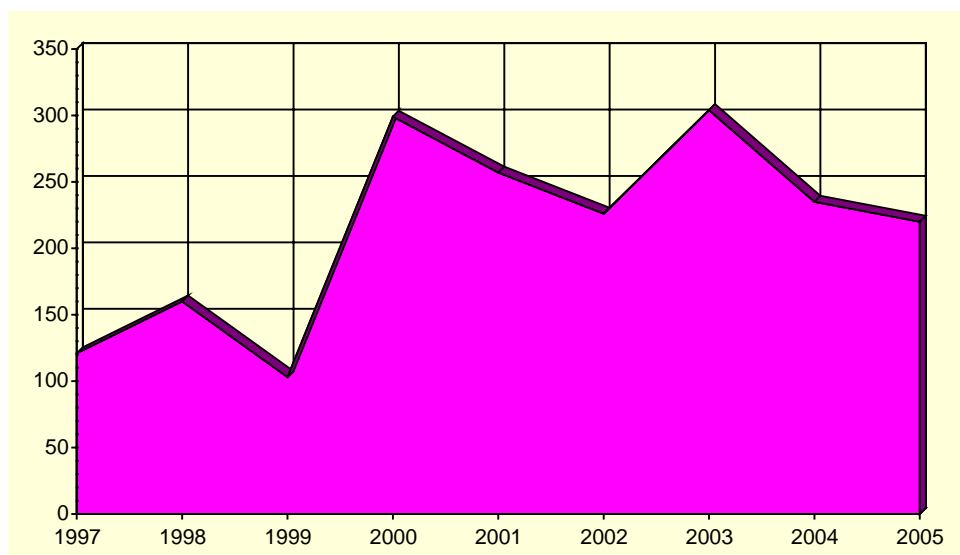

Fuente: Consejería de Obras Públicas, Vivienda y Transportes. Dirección General de Vivienda, Arquitectura y Urbanismo. Colegio de Arquitectos.

A.6. CONSTRUCCIÓN Y VIVIENDA

A.6.2. VIVIENDAS POR CLASE. 2001

	CIEZA	R. MURCIA
VIVIENDAS FAMILIARES.....	15.398	592.613
Viviendas principales	10.059	378.252
Viviendas no principales	5.339	214.361
Viviendas secundarias.....	2.661	111.431
Viviendas vacías.....	2.665	95.589
Otro tipo de viviendas.....	13	7.341
VIVIENDAS COLECTIVAS	2	200
TOTAL VIVIENDAS	15.400	592.813

Fuente: INE. Censos de Población y Vivienda.

A.6.3. VIVIENDAS POR SUPERFICIE ÚTIL. 2001

	CIEZA	R. MURCIA
Hasta 30 m2.....	0,2	0,2
De 31 a 45 m2.....	2,9	1,2
De 46 a 60 m2.....	5,0	4,1
De 61 a 75 m2.....	8,7	8,1
De 76 a 90 m2.....	46,4	40,0
De 91 a 105 m2.....	19,7	21,7
De 106 a 120 m2.....	9,5	12,2
De 121 a 150 m2.....	4,1	7,4
De 151 a 180 m2.....	1,6	2,6
Más de 180 m2	1,9	2,5

Fuente: INE. Censos de Población y Vivienda.

A.7. EMPRESAS Y ESTABLECIMIENTOS

A.7.1. NÚMERO DE EMPRESAS CON ESTABLECIMIENTOS EN LA REGIÓN DE MURCIA POR ACTIVIDAD PRINCIPAL Y NIVEL DE EMPLEO. 2004

	TOTAL	Menos de 2 ocup.	De 2 a 4 ocup.	De 5 a 9 ocup.	De 10 a 19 ocup.	De 20 a 49 ocup.	De 50 a 99 ocup.	De 100 a 499 ocup.	De 500 o más
CIEZA	1.934	1.016	609	190	77	30	12	-	-
A. Agricultura, ganadería, caza y silvicultura	22	20	1	1	-	-	-	-	-
B. Pesca	-	-	-	-	-	-	-	-	-
C. Industrias extractivas	-	-	-	-	-	-	-	-	-
D. Industria manufacturera	183	57	70	32	19	4	1	-	-
E. Producción y distribución de energía eléctrica, gas y agua	17	14	1	2	-	-	-	-	-
F. Construcción	317	111	104	53	32	12	5	-	-
G. Comercio; reparación de vehículos motor, motocicletas y ciclomotores y artículos personales	686	395	222	54	9	5	1	-	-
H. Hostelería.....	155	68	67	16	2	2	-	-	-
I. Transporte, almacenamiento y comunicaciones	73	37	24	7	3	-	2	-	-
J. Intermediación financiera	15	12	3	-	-	-	-	-	-
K. Actividades inmobiliarias y de alquiler, servicios empresariales	284	201	60	15	8	-	-	-	-
L. Administración pública, defensa y seguridad social obligatoria.....	1	-	-	-	-	-	1	-	-
M. Educación	25	11	5	1	2	6	-	-	-
N. Actividades sanitarias y veterinarias, servicios sociales.....	53	29	18	2	1	1	2	-	-
O. Otras actividades sociales y de servicios prestados a la comunidad; servicios personales.....	103	61	34	7	1	-	-	-	-
P. Hogares que emplean personal doméstico.....	-	-	-	-	-	-	-	-	-
REGIÓN DE MURCIA.....	92.021	51.903	25.999	7.899	3.580	1.916	703	-	21
A. Agricultura, ganadería, caza y silvicultura	1.776	1.410	286	51	17	8	4	-	-
B. Pesca	166	56	58	28	20	3	1	-	-
C. Industrias extractivas	92	43	10	16	10	12	1	-	-
D. Industria manufacturera	7.943	2.852	2.417	1.228	746	498	196	-	6
E. Producción y distribución de energía eléctrica, gas y agua	262	169	64	18	3	3	5	-	-
F. Construcción	12.922	5.486	4.101	1.866	916	447	106	-	-
G. Comercio; reparación de vehículos motor, motocicletas y ciclomotores y artículos personales	26.854	15.376	8.055	1.997	873	399	153	-	1
H. Hostelería.....	7.430	3.399	2.911	804	227	69	19	-	1
I. Transporte, almacenamiento y comunicaciones	6.350	3.715	1.818	473	207	104	32	-	1
J. Intermediación financiera	1.100	753	294	38	7	5	2	-	1
K. Actividades inmobiliarias y de alquiler, servicios empresariales	17.559	13.137	3.135	750	325	156	54	-	2
L. Administración pública, defensa y seguridad social obligatoria.....	108	6	9	9	11	14	54	-	5
M. Educación	1.358	639	401	153	53	83	28	-	1
N. Actividades sanitarias y veterinarias, servicios sociales.....	3.004	1.918	778	174	59	46	27	-	2
O. Otras actividades sociales y de servicios prestados a la comunidad; servicios personales.....	5.085	2.937	1.657	294	106	69	21	-	1
P. Hogares que emplean personal doméstico.....	12	7	5	-	-	-	-	-	-

Nota: No se incluyen las explotaciones agrarias en exclusividad y la sección B (Pesca). De la sección L (Administración Pública) solo se recogen los centros directivos de los que depende el personal ocupado. De las secciones M (educación) y N (sanidad), solo se presenta la actividad generada por la educación y sanidad privada.

Fuente: CREM. Directorio de Actividades Económicas.

A.7. EMPRESAS Y ESTABLECIMIENTOS

A.7.2. NÚMERO DE ESTABLECIMIENTOS Y EMPLEO POR ACTIVIDAD PRINCIPAL DEL ESTABLECIMIENTO. 2004 (Continúa)

	CIEZA		REGIÓN DE MURCIA	
	Nº de esta- blecimientos	Empleo	Nº de esta- blecimientos	Empleo
A. Agricultura, ganadería, caza y silvicultura.....	21	23	1.843	3.667
01. Agricultura, ganadería, caza y actividades de los servicios relacionados con las mismas.....	21	23	1.824	3.615
02. Silvicultura, explotación forestal y actividades de los servicios relacionados con las mismas.....	-	-	19	52
B. Pesca.....	-	-	170	819
05. Pesca, acuicultura y actividades de los servicios relacionados con las mismas.....	-	-	170	819
C. Industrias extractivas.....	-	-	149	1.172
10. Extracción y aglomeración de antracita, hulla, lignito y turba.....	-	-	-	-
11. Extracción crudos de petróleo y gas natural; actividades de los servicios relacionados con las explotaciones petrolíferas y de gas excepto actividades de prospección.....	-	-	-	-
12. Extracción de minerales de uranio y torio.....	-	-	-	-
13. Extracción de minerales metálicos.....	-	-	2	9
14. Extracción de minerales no metálicos ni energéticos.....	-	-	147	1.163
D. Industria manufacturera.....	191	859	8.614	72.451
15. Industria de productos alimenticios y bebidas.....	35	212	1.498	19.282
16. Industria del tabaco.....	-	-	-	-
17. Industria textil.....	30	173	286	1.406
18. Industria de la confección y de la peletería.....	10	39	361	1.849
19. Preparación, curtido y acabado del cuero; fabricación de artículos de marroquinería y viaje; artículos de guarnicionería, talabartería y zapatería.....	4	33	288	2.024
20. Industria de la madera y del corcho, excepto muebles; cestería y espartería.....	6	23	542	2.851
21. Industria del papel.....	2	7	87	964
22. Edición, artes gráficas y reproducción de soportes grabados.....	6	10	503	2.486
23. Coquerías, refino de petróleo y tratamiento de combustibles nucleares.....	-	-	3	569
24. Industria química.....	6	16	332	4.218
25. Fabricación de productos de caucho y materias plásticas.....	8	21	248	2.880
26. Fabricación de otros productos minerales no metálicos.....	10	53	641	6.003
27. Metalurgia.....	-	-	48	802
28. Fabricación de productos metálicos, excepto maquinaria y equipo.....	28	76	1.456	10.141
29. Industria de la construcción de maquinaria y equipo mecánico.....	4	19	549	3.472
30. Fabricación de máquinas de oficina y equipos de oficina y equipos informáticos.....	1	1	23	149
31. Fabricación de maquinaria y material eléctrico.....	-	-	86	513
32. Fabricación de material electrónico; fabricación de equipo y aparatos de radio, televisión y comunicaciones.....	-	-	12	48
33. Fabricación de equipo e instrumentos médico-quirúrgicos, de precisión, óptica y relojería.....	4	8	170	564
34. Fabricación de vehículos de motor, remolques y semirremolques.....	3	42	80	592
35. Fabricación de otro material de transporte.....	-	-	68	2.056
36. Fabricación de muebles; otras industrias manufactureras.....	34	126	1.326	9.530
37. Reciclaje.....	-	-	7	52
E. Producción y distribución de energía eléctrica, gas y agua.....	19	78	309	2.423
40. Producción y distribución de energía eléctrica, gas, vapor y agua caliente.....	7	59	114	825
41. Captación, depuración y distribución de agua.....	12	19	195	1.598
F. Construcción.....	333	1.739	13.596	64.175
45. Construcción.....	333	1.739	13.596	64.175

A.7. EMPRESAS Y ESTABLECIMIENTOS

A.7.2. NÚMERO DE ESTABLECIMIENTOS Y EMPLEO POR ACTIVIDAD PRINCIPAL DEL ESTABLECIMIENTO. 2004 (Conclusión)

	CIEZA		REGIÓN DE MURCIA	
	Nº de esta- blecimientos	Empleo	Nº de esta- blecimientos	Empleo
G. Comercio; reparación de vehículos motor, motocicletas y ciclomotores y artículos personales.....	799	1.939	31.764	104.208
50. Venta, mantenimiento y reparación de vehículos de motor, motocicletas y ciclomotores; venta al por menor de vehículos de motor.....	69	244	3.174	11.086
51. Comercio al por mayor e intermediarios del comercio, excepto de vehículos de motor y motocicletas.....	120	501	7.806	40.711
52. Comercio al por menor, excepto comercio de vehículos de motor, motocicletas y ciclomotores; reparación de efectos personales y enseres domésticos	610	1.194	20.784	52.411
H. Hostelería.....	174	419	8.601	25.489
55. Hostelería.....	174	419	8.601	25.489
I. Transporte, almacenamiento y comunicaciones.....	81	337	6.774	22.961
60. Transporte terrestre; transporte por tuberías.....	69	263	5.842	17.278
61. Transporte marítimo, de cabotaje y por vías de navegación interiores.....	-	-	10	32
62. Transporte aéreo espacial	-	-	3	35
63. Actividades anexas a los transportes; actividades de agencias de viajes.....	10	71	705	3.842
64. Correos y telecomunicaciones	2	3	214	1.774
J. Intermediación financiera.....	36	101	2.440	8.628
65. Intermediación financiera, excepto seguros y planes de pensiones	16	71	1.158	5.888
66. Seguros y planes de pensiones, excepto seguridad social obligatoria	1	4	132	880
67. Actividades auxiliares a la intermediación financiera.....	19	26	1.150	1.860
K. Actividades inmobiliarias y de alquiler, servicios empresariales....	310	585	19.023	49.763
70. Actividades inmobiliarias.....	104	159	6.462	11.099
71. Alquiler de maquinaria y equipo sin operario, de efectos personales y enseres domésticos	15	39	1.044	2.580
72. Actividades informáticas	8	35	602	1.579
73. Investigación y desarrollo.....	8	9	437	883
74. Otras actividades empresariales.....	175	343	10.478	33.622
L. Administración pública, defensa y seguridad social obligatoria.....	1	444	118	24.817
75. Administración pública, defensa y seguridad social obligatoria	1	444	118	24.817
M. Educación	33	231	1.659	11.198
80. Educación	33	231	1.659	11.198
N. Actividades sanitarias y veterinarias, servicios sociales.....	61	554	3.266	28.535
85. Actividades sanitarias y veterinarias, servicio social	61	554	3.266	28.535
O. Otras actividades sociales y de servicios prestados a la comunidad; servicios personales	114	407	5.800	18.284
90. Actividades de saneamiento público.....	5	187	142	2.749
91. Actividades asociativas.....	5	8	318	1.492
92. Actividades recreativas, culturales y deportivas	23	58	1.922	6.655
93. Actividades diversas de servicios personales.....	81	154	3.418	7.388
P. Hogares que emplean personal doméstico.....	-	-	12	21
95. Hogares que emplean personal domestico	-	-	12	21
TOTAL	2.173	7.716	104.138	438.611

Nota: No se incluyen las explotaciones agrarias en exclusividad y la sección B (Pesca). De la sección L (Administración Pública) solo se recogen los centros directivos de los que depende el personal ocupado. De las secciones M (educación) y N (sanidad), solo se presenta la actividad generada por la educación y sanidad privada.

Fuente: CREM. Directorio de Actividades Económicas.

A.8. TURISMO

A.8.1. EQUIPAMIENTO TURÍSTICO. 2005

	CIEZA		REGIÓN DE MURCIA	
	Estableci- mientos	Plazas	Estableci- mientos	Plazas
CASAS RURALES	8	62	434	2.753
RESTAURANTES	16	1.137	1.712	175.721
Primera	-	-	1	50
Segunda	-	-	12	4.994
Tercera	2	184	302	44.995
Cuarta	14	953	1.397	125.682

Fuente: Consejería de Turismo, Comercio y Consumo. Dirección General de Infraestructuras de Turismo.

A.9. TRANSPORTES Y COMUNICACIONES

A.9.1. PARQUE DE VEHÍCULOS POR TIPO. 2003

	CIEZA	R. MURCIA
Turismos	11.517	551.825
Motocicletas	829	47.612
Furgonetas y camiones	3.340	130.540
Autobuses	20	1.630
Tractores industriales	152	10.030
Otros vehículos	282	20.162
TOTAL	16.140	761.799
Vehículos por 1000 habitantes	479	600

Fuente: Ministerio del Interior. D.G. de Tráfico. Jefatura Provincial de Murcia.

G.7. Número de vehículos por 1000 habitantes. 1995-2003

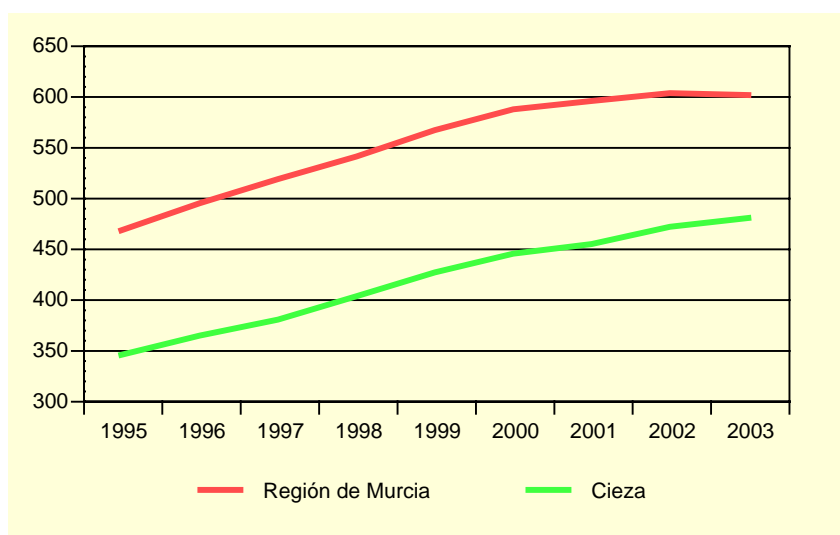

Fuente: Ministerio del Interior. D.G. de Tráfico. Jefatura Provincial de Murcia.

A.9.2. CORRESPONDENCIA NACIDA Y DISTRIBUIDA. 2001-2004

Miles

	CIEZA				R. MURCIA
	2001	2002	2003	2004	2004
CORRESPONDENCIA NACIDA	442,6	425,1	414,2	403,7	55.445,5
Local	122,1	107,7	107,1	116,3	13.489,6
Otros destinos	320,5	317,4	307,1	287,4	41.955,9
Ordinaria	357,1	351,3	341,8	325,2	51.458,8
Local	96,1	86,6	85,7	96,8	12.308,7
Otros destinos	261,0	264,7	256,1	228,5	39.150,1
Certificada	85,4	73,8	72,4	78,5	3.986,7
Local	25,9	21,0	21,5	19,6	1.180,9
Otros destinos	59,5	52,7	51,0	59,0	2.805,8
CORRESPONDENCIA DISTRIBUIDA ...	2.128,0	2.444,1	2.437,3	2.452,6	163.598,4
Domicilio	1.901,9	2.168,6	2.157,7	2.154,2	138.304,0
Oficina	210,8	259,5	277,3	298,4	24.947,6
Ruta directa	15,3	15,9	2,2	-	346,8

Fuente: Organismo Autónomo de Correos y Telégrafos. Jefatura Provincial de Murcia.

A.9. TRANSPORTES Y COMUNICACIONES

A.9.3. GIROS RECIBIDOS Y EXPEDIDOS. 2001-2004

	CIEZA				R. MURCIA
	2001	2002	2003	2004	2004
GIROS EXPEDIDOS.....	17.278	15.784	10.901	8.457	263.979
Giros nacionales	17.003	15.524	10.705	8.377	256.651
Giros ordinarios	16.129	14.841	10.163	7.901	239.999
Giros urgentes	874	683	542	476	16.652
Giros internacionales	275	260	196	80	7.328
GIROS RECIBIDOS.....	2.733	2.673	2.114	1.481	79.596
Giros nacionales	2.541	2.452	1.961	1.343	76.571
Giros ordinarios	2.227	2.124	1.752	1.181	64.857
Giros urgentes	314	328	209	162	11.714
Giros internacionales	192	221	153	138	3.025

Nota: Los datos del año 2004 corresponden sólo a los meses de enero a junio de ese ejercicio.

Fuente: Organismo Autónomo de Correos y Telégrafos. Jefatura Provincial de Murcia.

G.8. Evolución del tráfico telegráfico. 1998-2004

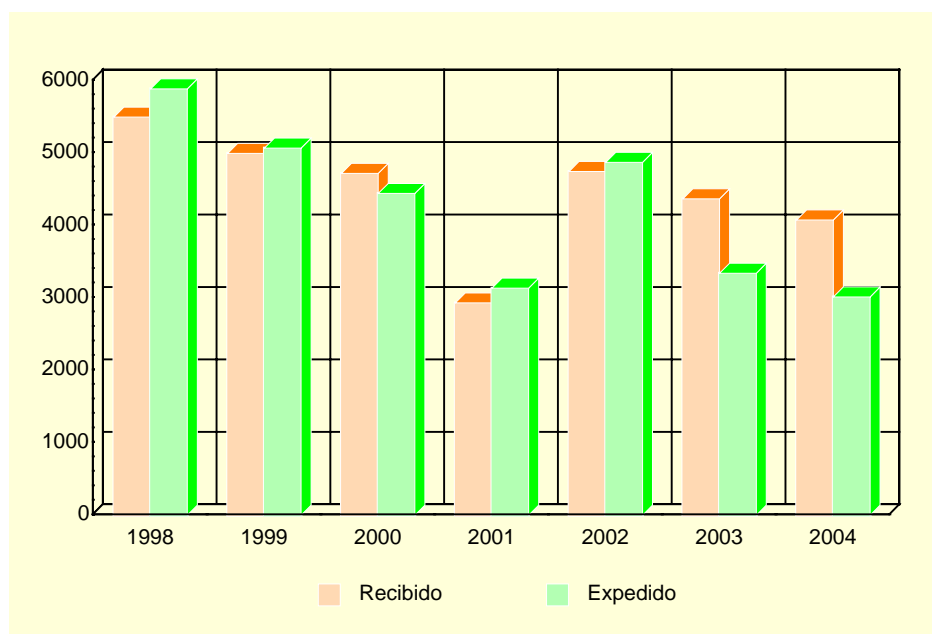

Fuente: Organismo Autónomo de Correos y Telégrafos. Jefatura Provincial de Murcia.

A.10. SANIDAD Y SERVICIOS SOCIALES

A.10.1. NÚMERO DE FARMACIAS. 2001-2004

	CIEZA	REGIÓN DE MURCIA
2001	10	543
2002	10	538
2003	11	539
2004	11	544

Fuente: Consejería de Sanidad. Dirección General de Planificación, Financiación Sanitaria y Política Farmacéutica.

A.10.2. VACUNACIONES. 2001-2004

	CIEZA				REGIÓN DE MURCIA			
	2001	2002	2003	2004	2001	2002	2003	2004
Difteria Tétanos Tosferina.....	9	-	-	-	175	-	-	-
Difterina-Tétanos.....	34	-	-	-	2.886	-	-	-
Polio	1.703	1.969	1.921	280	64.686	71.718	77.673	12.105
Triple vírica.....	1.135	1.195	1.375	816	32.943	36.856	37.761	29.764
Hepatitis B.....	526	313	2.205	2.168	26.317	21.329	42.630	74.294
Tétanos adultos.....	330	-	-	-	8.664	-	-	-
Hemofilus influenza, tipo b	3	-	-	-	169	-	-	-
Tétanos, Difteria adultos	2.352	1.407	2.002	629	47.722	47.576	52.132	16.555
Difteria, Tétanos y Tosferina, Hemofilus influenza, tipo b, Hepatitis B.....	1.021	1.196	1.177	199	40.350	44.269	47.336	8.241
Difteria, Tétanos y Tosferina acelular, Hemofilus influenza, tipo b	345	392	397	77	12.855	14.719	15.490	3.058
Difteria, Tétanos, Tosferina acelular	298	375	346	380	8.164	12.291	14.473	12.582
Meningitis C	1.447	1.235	1.071	4.145	52.891	46.071	47.472	167.630

Fuente: Consejería de Sanidad. Dirección General de Salud Pública.

A.10. SANIDAD Y SERVICIOS SOCIALES

A.10.3. ENFERMEDADES DE DECLARACIÓN OBLIGATORIA. CASOS. 2004

	CIEZA	R. MURCIA
Brucelosis.....	-	13
Carbunco.....	-	1
Disentería bacilar	-	6
Enfermedad meningocócica.....	-	31
Fiebre exantemática mediterránea.....	-	5
Fiebres tifoidea y paratifoidea	-	6
Gripe	608	26.449
Hepatitis A.....	1	25
Hepatitis B.....	-	24
Otras hepatitis víricas.....	-	15
Infección gonocócica.....	-	17
Legionelosis	-	17
Leishmaniasis	-	2
Meningitis tuberculosa.....	-	3
Otras meningitis	-	102
Otras tuberculosis	-	31
Paludismo	-	5
Parotiditis	-	51
Rubéola.....	-	9
Sarampión.....	-	2
Sífilis	-	38
Tosferina	-	12
Toxiinfección alimentaria.....	2	362
Tuberculosis respiratoria.....	7	175
Varicela	741	16.384

Fuente: Consejería de Sanidad. Dirección General de Salud Pública.

A.10. SANIDAD Y SERVICIOS SOCIALES

A.10.4. DEFUNCIONES SEGÚN GRANDES GRUPOS DE CAUSA DE MUERTE. 2004

	CIEZA				R. MURCIA
	Hombres	Mujeres	Total	%	%
I. Ciertas enfermedades infecciosas y parasitarias	4	-	4	1,43	1,70
II. Neoplasias.....	44	23	67	23,93	25,91
III. Enferm. de la sangre y de los órganos hematopoyéticos, y ciertos trastornos que afectan el mecanismo de la inmunidad	-	-	-	-	0,13
IV. Enfermedades endocrinas, nutricionales y metabólicas	3	2	5	1,79	3,16
V. Trastornos mentales y del comportamiento.....	6	8	14	5,00	2,30
VI. Enfermedades del sistema nervioso	7	7	14	5,00	3,15
VII. Enfermedades del ojo y sus anexos.....	-	-	-	-	-
VIII. Enfermedad del oído y de la apófisis mastoides	-	-	-	-	-
IX. Enfermedades del sistema circulatorio	49	49	98	35,00	34,05
X. Enfermedades del sistema respiratorio	14	13	27	9,64	11,65
XI. Enfermedades del sistema digestivo.....	4	7	11	3,93	5,39
XII. Enfermedades de la piel y del tejido subcutáneo	2	-	2	0,71	0,20
XIII. Enferm. del sistema osteo muscular y del tejido conjuntivo	1	5	6	2,14	0,75
XIV. Enfermedades del sistema genitourinario	3	3	6	2,14	3,10
XV. Embarazo, parto y puerperio.....	-	-	-	-	-
XVI. Ciertas afecciones originadas en el período perinatal	-	1	1	0,36	0,48
XVII. Malformaciones congénitas, deformidades y anomalías cromosómicas	-	1	1	0,36	0,41
XVIII. Síntomas, signos y hallazgos anormales clínicos y de laboratorio, no clasificados en otra parte.....	4	5	9	3,21	1,91
XX. Causas externas	11	4	15	5,36	5,72
TOTAL	152	128	280	100,00	100,00

Fuente: CREM y Servicio de Epidemiología. *Mortalidad por Causas*.

G.9. Distribución de las defunciones según la causa de muerte. 2004

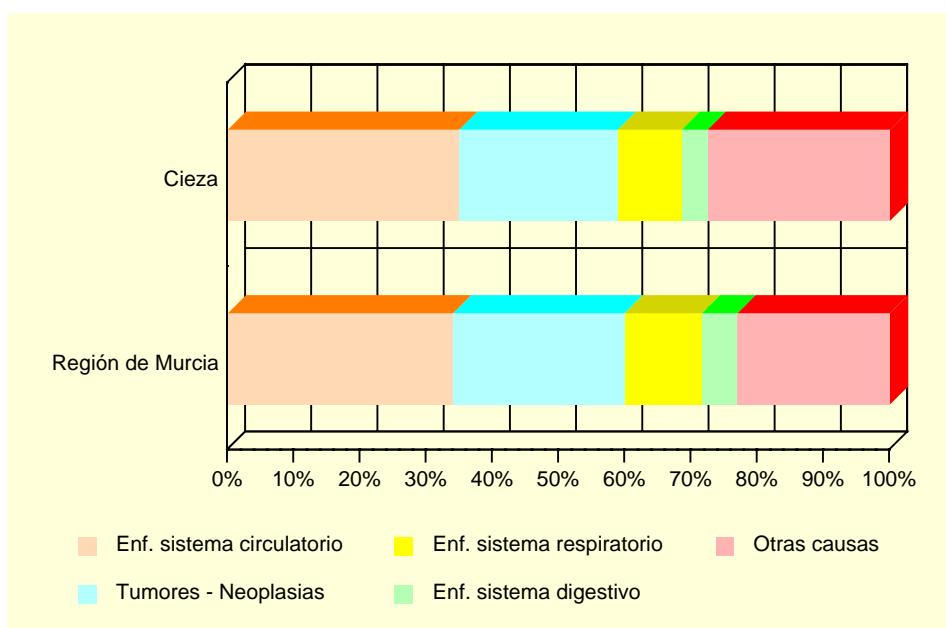

Fuente: CREM y Servicio de Epidemiología. *Mortalidad por Causas*.

A.10. SANIDAD Y SERVICIOS SOCIALES

A.10.5. RECURSOS SOCIALES. 2004.

	CIEZA	REGIÓN DE MURCIA
ATENCIÓN PRIMARIA		
Centro de Servicios Sociales	1	30
Centro Social Polivalente	1	115
Otros Centros no comprendidos en los apartados de este sector	1	8
INFANCIA		
Centro de Apoyo a la Infancia	1	40
Servicio de Apoyo a la Infancia	3	103
JUVENTUD		
Centro de Apoyo a la Juventud	1	11
Servicio de Apoyo a la Juventud	2	64
PERSONAS CON DISCAPACIDAD		
Residencia par Personas con Discapacidad Psíquica	1	9
Centro Ocupacional para Personas con Discapacidad	3	29
Centro de Desarrollo Infantil y Atención Temprana	1	19
Servicio de Desarrollo Infantil y Atención Temprana	1	6
Centro de Atención a Personas con Discapacidad	5	70
Servicio de Atención a Personas con Discapacidad	4	135
Servicio de Ayuda a Domicilio para Personas con Discapacidad	2	10
Servicio de Apoyo Familiar para Personas con Discapacidad	2	26
Servicio Experimental con Discapacitados	1	5
ENFERMOS MENTALES CRÓNICOS		
Centro Socio-sanitario para Enfermos Mentales Crónicos	1	2
Servicio de Atención a Enfermos Mentales Crónicos	1	31
PERSONAS CON ENFERMEDAD CRÓNICOS Y/O DEGENERATIVAS		
Centro de Atención	1	6
Servicio de Atención	1	11
Servicio de Apoyo Familiar	1	6
PERSONAS MAYORES		
Residencia para Personas Mayores	1	34
Servicio de Respiro Familiar para Personas Mayores	1	2
Centro de Estancias Diurnas para Personas Mayores	1	29
Centro de Atención a Personas Mayores	3	256
Servicio de Atención a Personas Mayores	2	150
Programa de Tele-asistencia para Personas Mayores	1	14
MUJERES		
Servicio de Mujer en General	2	89
DROGODEPENDENCIAS		
Servicio de Atención a Drogodependientes	1	45
RECLUSOS Y EXRECLUSOS		
Servicio de Atención a Reclusos y Exreclusos	3	43
ESPAÑOLES RETORNADOS		
Servicio de Atención a Españoles Retornados	1	32
MINORÍAS ÉTNICAS		
Servicio de Atención a Minorías Étnicas	1	59
PERSONAS EN SITUACIÓN DE EMERGENCIA, RIESGO O EXCLUSIÓN SOCIAL		
Centro de Atención	1	10
Servicio de Atención	1	71
INMIGRANTES		
Centro de Atención a Inmigrantes	1	36
Servicio de Atención a Inmigrantes	3	90
Centro de Información y Asesoramiento a Inmigrantes	1	14
FAMILIAS		
Servicio de Atención a Familias	2	46
Servicio de Mediación Familiar	1	4
Servicio de Orientación Familiar	1	5
Servicio de Orientación, Diagnóstico, Valoración y Seguimiento de la Violencia Familiar	1	5
VOLUNTARIADO		
Servicio de Voluntariado de Atención Primaria	2	60
Servicio de Voluntariado Personas con Discapacidad	2	46
Servi. Volunt. Personas con Enfermedades Crónicas y/o Degenerativas ...	1	7

Fuente: Consejería de Trabajo y Política Social. Secretaría Autonómica de Acción Social.

A.11. EDUCACIÓN Y CULTURA

A.11.1. NÚMERO DE UNIDADES Y ALUMNOS MATRICULADOS EN EDUCACIÓN INFANTIL, PRIMARIA Y EDUCACIÓN ESPECIAL. CURSO 04/05 (*)

	CIEZA			R. MURCIA
	Centros Públicos	Centros Privados	TOTAL	TOTAL
INFANTIL Y PRIMARIA				
Unidades	104	61	165	6.293
Alumnos matriculados (1).....	2.313	1.557	3.870	140.746
Infantil.....	827	619	1.446	50.264
Educación primaria.....	1.486	938	2.424	90.482
Alumnos con necesidades educativas especiales (infantil y primaria)	67	41	108	4.519
EDUCACIÓN ESPECIAL				
Centros específicos.....	-	1	1	26
Unidades.....	-	6	6	155
Alumnos matriculados	-	37	37	873

(1) El total de alumnos matriculados es la suma de las categorías Infantil y Educación primaria.

(*) Datos provisionales.

Fuente: Consejería de Educación y Cultura. Secretaría General.

A.11.2. NÚMERO DE ALUMNOS MATRICULADOS EN ENSEÑANZA SECUNDARIA OBLIGATORIA, BACHILLERATO Y CICLOS FORMATIVOS. CURSO 04/05 (*)

	CIEZA			R. MURCIA
	Centros Públicos	Centros Privados	TOTAL	TOTAL
ESO Y BACHILLERATO				
ESO	1.717	680	2.397	82.226
ESO	1.202	680	1.882	64.397
Primer ciclo de la ESO	611	376	987	33.935
Segundo ciclo de la ESO	591	304	895	30.462
Bachillerato LOGSE	515	-	515	17.829
CICLOS FORMATIVOS				
Ciclos formativos Nivel II.....	386	-	386	12.588
Ciclos formativos Nivel II.....	230	-	230	6.521
Ciclos formativos Nivel III.....	156	-	156	6.067

(*) Datos provisionales.

Fuente: Consejería de Educación y Cultura. Secretaría General.

A.11. EDUCACIÓN Y CULTURA

G.10. Evolución de los alumnos matriculados en enseñanza infantil y primaria y enseñanzas medias. Curso 00/01 – Curso 04/05

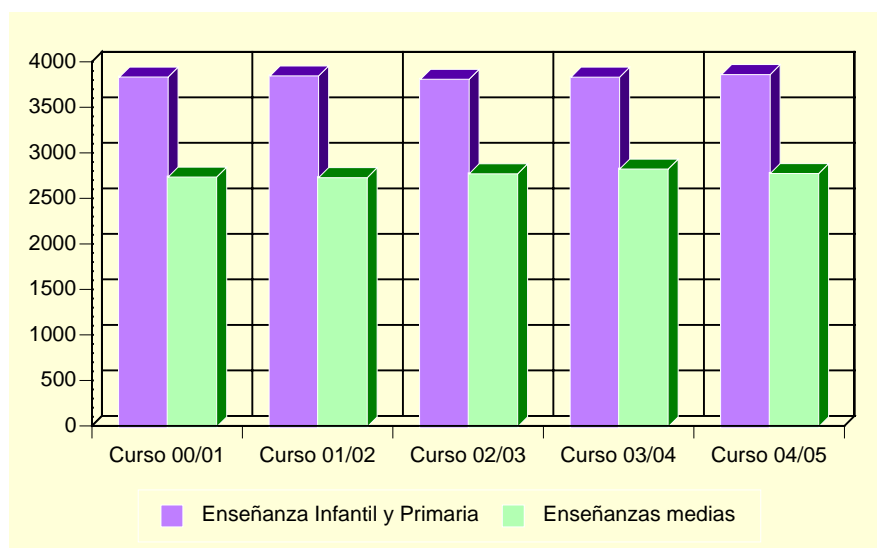

Fuente: Consejería de Educación y Cultura. Secretaría General.

A.11.3. POBLACIÓN EN VIVIENDAS FAMILIARES DE 16 Y MÁS AÑOS POR NIVEL DE FORMACIÓN (%). 2001

	CIEZA	REGIÓN DE MURCIA
TOTAL	26.376	970.449
Analfabetos	5,18	3,22
Sin estudios.....	24,91	15,84
Primer grado	21,28	21,67
Segundo grado: ESO, EGB, Bachillerato Elemental	23,64	29,46
Segundo grado: Bachillerato Superior.....	8,64	10,71
Segundo grado: FP Grado Medio.....	3,61	4,06
Segundo grado: FP Grado Superior.....	3,42	3,95
Tercer grado: Diplomatura	6,15	6,07
Tercer grado: Licenciatura	3,04	4,63
Tercer grado: Doctorado	0,13	0,39

Fuente: INE. Censos de Población y Viviendas. 2001

A.11. EDUCACIÓN Y CULTURA

A.11.4. TASAS DE ESCOLARIDAD SEGÚN SEXO, EDAD Y QUE LOS ESTUDIOS SEAN REGLADOS O NO (%). 2001

	CIEZA		REGIÓN DE MURCIA	
	Hombres	Mujeres	Hombres	Mujeres
ENSEÑANZA REGLADA	7,63	8,82	8,91	9,62
De 16 años.....	68,35	80,66	75,44	84,09
De 17 años.....	56,03	73,80	62,39	74,38
De 18 años.....	45,49	60,78	49,76	62,53
De 19 años.....	39,37	48,18	43,05	53,42
De 20 años.....	37,13	47,92	34,90	46,84
De 21 años.....	25,75	37,68	30,54	39,43
De 22 años.....	20,49	25,52	26,30	31,15
De 23 años.....	18,54	20,47	22,75	25,80
De 24 años.....	11,11	20,97	18,76	21,34
De 25 a 29 años.....	5,47	7,06	8,47	9,51
De 30 a 39 años.....	1,76	1,48	2,38	2,47
De 40 ó más años.....	0,21	0,20	0,60	0,59
ENSEÑANZA NO REGLADA.....	1,78	2,00	2,34	3,03
De 16 años.....	2,95	-	2,64	2,05
De 17 años.....	3,45	3,06	2,90	3,70
De 18 años.....	4,10	4,31	3,62	5,13
De 19 años.....	2,79	5,11	3,84	5,55
De 20 años.....	4,78	4,53	3,89	5,71
De 21 años.....	2,68	3,17	4,09	6,10
De 22 años.....	4,17	5,24	4,25	6,56
De 23 años.....	2,32	5,37	4,10	7,40
De 24 años.....	4,60	4,84	4,44	6,79
De 25 a 29 años.....	2,77	4,97	4,02	5,98
De 30 a 39 años.....	2,38	2,63	2,87	4,11
De 40 ó más años.....	0,59	0,46	1,10	1,18

Nota: La tasa de escolaridad es el porcentaje de personas de 16 años o más que están recibiendo algún tipo de enseñanza. Los estudios no reglados son: Cursos del INEM, Escuela Taller u otros cursos para parados, cursos de formación promovidos por la empresa, otros cursos no reglados (idiomas, preparación oposiciones, etc).

Fuente: INE. Censos de Población y Viviendas. 2001

A.11.5. BIBLIOTECAS. 2004

	CIEZA	REGIÓN DE MURCIA
Número de bibliotecas	1	84
Volúmenes.....	22.216	980.378
Audiovisuales.....	2.144	115.761
Usuarios.....	71.345	2.379.749
Préstamos.....	10.232	1.044.209
Socios.....	8.838	237.531
Actos culturales	28	3.810

Nota: Son bibliotecas municipales. En la Región de Murcia se incluye el servicio de la Biblioteca Regional.

Fuente: Consejería de Educación y Cultura. Dirección General de Archivos y Bibliotecas.

A.12. ADMINISTRACIONES PÚBLICAS Y FINANZAS

A.12.1. PRESUPUESTO DEFINITIVO DE GASTOS. 2001-2005

Euros

	2001	2002	2003	2004	2005
Gastos de personal.....	8.806.349	9.512.179	9.512.179	9.896.414	9.807.984
Gastos de bienes y servicios	4.023.293	4.427.308	4.427.308	5.404.959	5.752.861
Gastos financieros	473.297	501.226	501.226	266.722	302.729
Transferencias corrientes	699.758	688.014	688.014	716.255	1.026.860
Inversiones reales.....	4.880.938	5.974.991	5.974.991	630.701	3.872.608
Transferencias de capital.....	3.005	360.753	360.753	-	5.000
Activos financieros.....	13.222	13.300	13.300	13.300	13.300
Pasivos financieros.....	1.039.751	1.000.000	1.000.000	1.223.938	2.878.984
TOTAL GASTOS	19.939.614	22.477.771	22.477.771	18.152.289	23.660.326

Nota: No incluye Organismos Autónomos. Los presupuestos del año 2003 son prorrogados de 2002.

Fuente: Ayuntamiento de Cieza.

A.12.2. PRESUPUESTO DEFINITIVO DE INGRESOS. 2001-2005

Euros

	2001	2002	2003	2004	2005
Impuestos directos.....	2.955.177	3.090.700	3.090.700	3.898.400	3.953.400
Impuestos indirectos	601.445	601.445	601.445	600.500	600.500
Tasas y otros ingresos.....	2.563.648	2.403.118	2.403.118	3.629.966	3.303.921
Transferencias corrientes	7.762.757	7.992.678	7.992.678	9.191.544	9.739.094
Ingresos patrimoniales.....	559.043	2.155.066	2.155.066	335.839	4.215.478
Enajenación inversiones reales	1.202.024	1.545.806	1.545.806	378.120	188.761
Transferencias de capital.....	1.204.089	2.393.687	2.393.687	105.920	1.647.172
Activos financieros.....	12.020	12.020	12.020	12.000	12.000
Pasivos financieros.....	3.079.411	2.283.251	2.283.251	-	-
TOTAL INGRESOS	19.939.614	22.477.771	22.477.771	18.152.289	23.660.326

Nota: No incluye Organismos Autónomos. Los presupuestos del año 2003 son prorrogados de 2002.

Fuente: Ayuntamiento de Cieza.

A.12.3. OFICINAS BANCARIAS. 2004

	CIEZA	REGIÓN DE MURCIA
CAJAMURCIA.....	3	234
CAM	3	190
OTRAS CAJAS, COOP. CRÉDITO Y OTRAS ENT.....	6	422
BANCOS	5	316
TOTAL	17	1.162

Fuente: Banco de España.

B. DATOS POR ENTIDADES DE POBLACIÓN

B.1. POBLACIÓN

B.1.1. POBLACIÓN, POR SEXO. 2003-2005

	2003			2004			2005		
	TOTAL	Hombres	Mujeres	TOTAL	Hombres	Mujeres	TOTAL	Hombres	Mujeres
Almadenes.....	3	2	1	3	2	1	3	2	1
Ascoy.....	662	348	314	668	352	316	668	346	322
Barratera.....	27	15	12	26	17	9	37	27	10
Bolvax.....	39	21	18	34	19	15	32	18	14
Canadillo.....	7	3	4	7	3	4	11	5	6
Cieza.....	32.522	16.106	16.416	32.666	16.224	16.442	33.100	16.525	16.575
Fuentsantilla.....	161	92	69	152	87	65	175	103	72
Ginete.....	34	19	15	39	22	17	35	19	16
Horno.....	54	32	22	50	30	20	52	31	21
Maripinar.....	84	40	44	87	40	47	85	39	46
Parra (La).....	17	8	9	16	8	8	17	9	8
Perdiguera.....	10	7	3	10	7	3	9	5	4
Ramblas (Las).....	71	45	26	60	43	17	83	60	23
Torre (La).....	9	6	3	7	4	3	9	5	4
Veredilla.....	1	1	-	-	-	-	2	1	1
TOTAL CIEZA.....	33.701	16.745	16.956	33.825	16.858	16.967	34.318	17.195	17.123

Fuente: CREM. Padrón Municipal de Habitantes.