

Cehegín en cifras. 2005

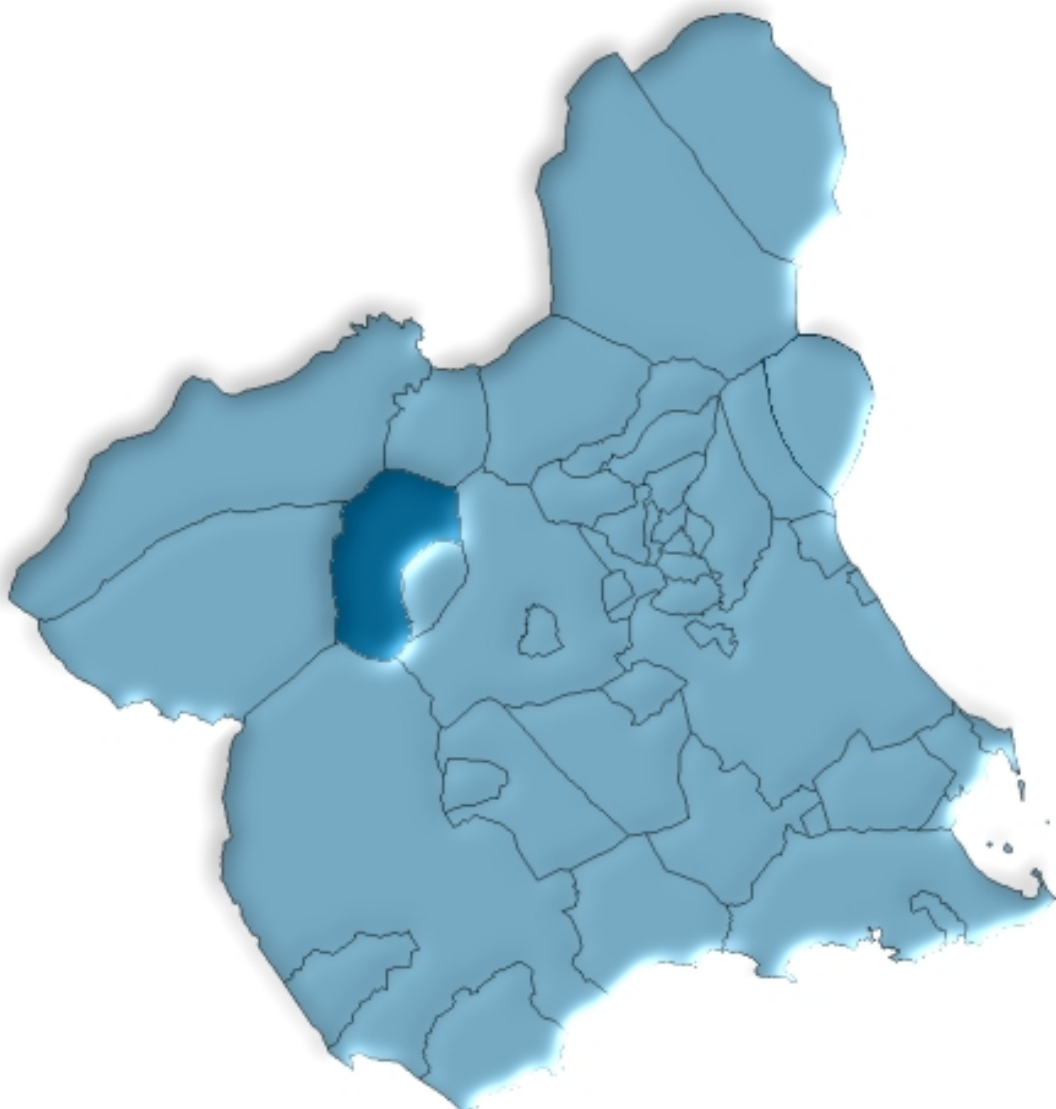

**Región de Murcia
Consejería de Economía y Hacienda
Dirección General de Economía y Planificación
Centro Regional de Estadística**

ÍNDICE GENERAL

ÍNDICE DE TABLAS

DATOS DEL MUNICIPIO

A.1. TERRITORIO, CLIMATOLOGÍA Y MEDIO AMBIENTE	9
A.1.1. Superficie y distancia a la capital.	
A.1.2. Precipitaciones. 2004.	
A.1.3. Incendios forestales. 2000-2004.	
A.2. DEMOGRAFÍA	10
A.2.1. Población de derecho según los censos oficiales. 1900-2001.	
A.2.2. Población de derecho y densidad de población según la rectificación del Padrón. 2001-2005.	
A.2.3. Población según la estructura de edad. 2005.	
A.2.4. Indicadores de estructura demográfica. 2005.	
A.2.5. Movimiento natural de la población. 2000-2004.	
A.2.6. Nupcialidad, natalidad y mortalidad. 2004.	
A.2.7. Inmigrantes y emigrantes, por lugar de procedencia o destino. 2004.	
A.2.8. Saldos migratorios totales. 2000-2004.	
A.3. MERCADO DE TRABAJO	14
A.3.1. Tasas de actividad y paro por sexo y edad. 2001	
A.3.2. Paro registrado por sexo. 2005 (Mayo a Diciembre).	
A.4. AGRICULTURA, GANADERÍA Y PESCA	15
A.4.1. Distribución general de la tierra. 2004.	
A.4.2. Superficie dedicada a cada grupo de cultivo. 2004.	
A.4.3. Superficie dedicada al cultivo de invernaderos, cultivos acolchados y riego localizado. 2004.	
A.4.4. Número de unidades ganaderas por especie. Censo 1999.	
A.5. INDUSTRIA	17
A.5.1. Inversión industrial por sectores. 2000-2004.	
A.5.2. Inversión industrial por tipo. 2000-2004.	
A.6. CONSTRUCCIÓN Y VIVIENDA	18
A.6.1. Viviendas visadas y terminadas. 2001-2005.	
A.6.2. Viviendas por clase. 2001.	
A.6.3. Viviendas por superficie útil. 2001.	

A.7. EMPRESAS Y ESTABLECIMIENTOS	20
A.7.1. Número de empresas con establecimientos en la Región de Murcia por actividad principal y nivel de empleo. 2004.	
A.7.2. Número de establecimientos y empleo por actividad principal del establecimiento. 2004	
A.8. TURISMO	23
A.8.1. Equipamiento turístico. 2005.	
A.9. TRANSPORTES Y COMUNICACIONES	24
A.9.1. Parque de vehículos por tipo. 2003.	
A.9.2. Correspondencia nacida y distribuida. 2001-2004.	
A.9.3. Giros recibidos y expedidos. 2001-2004.	
A.10. SANIDAD Y SERVICIOS SOCIALES	26
A.10.1. Número de farmacias. 2001-2004.	
A.10.2. Vacunaciones. 2001-2004.	
A.10.3. Enfermedades de declaración obligatoria. Casos. 2004.	
A.10.4. Defunciones según grandes grupos de causa de muerte. 2004.	
A.10.5. Recursos sociales. 2004.	
A.11. EDUCACIÓN Y CULTURA	30
A.11.1. Número de unidades y alumnos matriculados en educación infantil, primaria y educación especial. Curso 04/05.	
A.11.2. Número de alumnos matriculados en Enseñanza Secundaria Obligatoria, Bachillerato y Formación Profesional. Curso 04/05.	
A.11.3. Población en viviendas familiares de 16 y más años por nivel de formación (%). 2001.	
A.11.4. Tasas de escolaridad según sexo, edad y que los estudios sean reglados o no (%). 2001.	
A.11.5. Bibliotecas. 2004.	
A.12. ADMINISTRACIONES PÚBLICAS Y FINANZAS.....	33
A.12.1. Presupuesto definitivo de gastos. 2001-2005.	
A.12.2. Presupuesto definitivo de ingresos. 2001-2005.	
A.12.3. Oficinas bancarias. 2004.	

DATOS POR ENTIDADES DE POBLACIÓN

B.1. POBLACIÓN	37
B.1.1. Población por sexo. 2003-2005.	

ÍNDICE DE GRÁFICOS

- G.1. Evolución de la población de derecho según los censos oficiales. 1900-2001
- G.2. Pirámide de población. 2005
- G.3. Movimiento natural de la población. 2004
- G.4. Tasas de actividad y de paro. 2001
- G.5. Distribución general de la tierra. 2004
- G.6. Evolución de las viviendas terminadas. 1997-2005
- G.7. Número de vehículos por 1000 habitantes. 1995-2003
- G.8. Evolución del tráfico telegráfico. 1998-2004
- G.9. Distribución de las defunciones según la causa de muerte. 2004
- G.10. Evolución de los alumnos matriculados en enseñanzas infantil y primaria y enseñanzas medias.
Curso 00/01 – Curso 04/05

SÍMBOLOS UTILIZADOS

- Cero o menor que 0,5
 - .. Falta de dato
 - % Tanto por ciento
- Las cifras decimales van precedidas de una coma (,)
Los millares y millones se separan por un punto (.)
Las casillas en blanco – Dato sin sentido
-

A. DATOS DEL MUNICIPIO

A.1. TERRITORIO, CLIMATOLOGÍA Y MEDIO AMBIENTE

A.1.1. SUPERFICIE Y DISTANCIA A LA CAPITAL.

MUNICIPIO DE CEHEGÍN	
----------------------	--

Extensión del municipio	299,3 Km ²
Distancia a la capital	66,0 Km

Fuente: Instituto Geográfico Nacional.
INE. Delegación Provincial de Murcia. *Reseña Estadística de Murcia. 1974.*

A.1.2. PRECIPITACIONES. 2004

	PRECIPITACIONES (l/m ²)
Enero.....	-
Febrero.....	28,3
Marzo.....	114,0
Abril.....	100,0
Mayo.....	90,5
Junio.....	33,0
Julio.....	4,5
Agosto.....	13,0
Septiembre.....	37,2
Octubre.....	-
Noviembre.....	6,0
Diciembre.....	73,5

Nota: Los datos de precipitaciones corresponden a la Estación meteorológica "Cehegín / Ciudad".

Fuente: Instituto Nacional de Meteorología. Centro Meteorológico Territorial de Murcia.

A.1.3. INCENDIOS FORESTALES. 2000-2004

	CEHEGÍN		REGIÓN DE MURCIA	
	Nº incendios	Hectáreas	Nº incendios	Hectáreas
2000.....	13	4,30	180	141,16
2001.....	2	2,20	141	82,76
2002.....	6	4,15	153	85,17
2003.....	7	1,36	160	122,01
2004.....	1	0,50	113	437,48

Fuente: Consejería de Industria y Medio Ambiente. Dirección General del Medio Natural.

A.2. DEMOGRAFÍA

A.2.1. POBLACIÓN DE DERECHO SEGÚN LOS CENSOS OFICIALES. 1900-2001

	CEHEGÍN			R. MURCIA
	Hombres	Mujeres	Total	Total
1900	5.817	5.706	11.523	581.455
1910	6.754	6.657	13.411	620.926
1920	6.937	6.864	13.801	654.436
1930	7.674	7.584	15.258	651.979
1940	8.816	8.868	17.684	731.221
1950	7.970	7.863	15.833	755.850
1960	8.089	8.020	16.109	803.086
1970	6.334	6.388	12.722	832.047
1981	6.785	6.863	13.648	955.498
1991	6.779	6.835	13.614	1.045.601
2001	7.176	7.242	14.418	1.197.646

Fuente: INE. Censo de Población.

G.1. Evolución de la población de derecho según los censos oficiales. 1900-2001

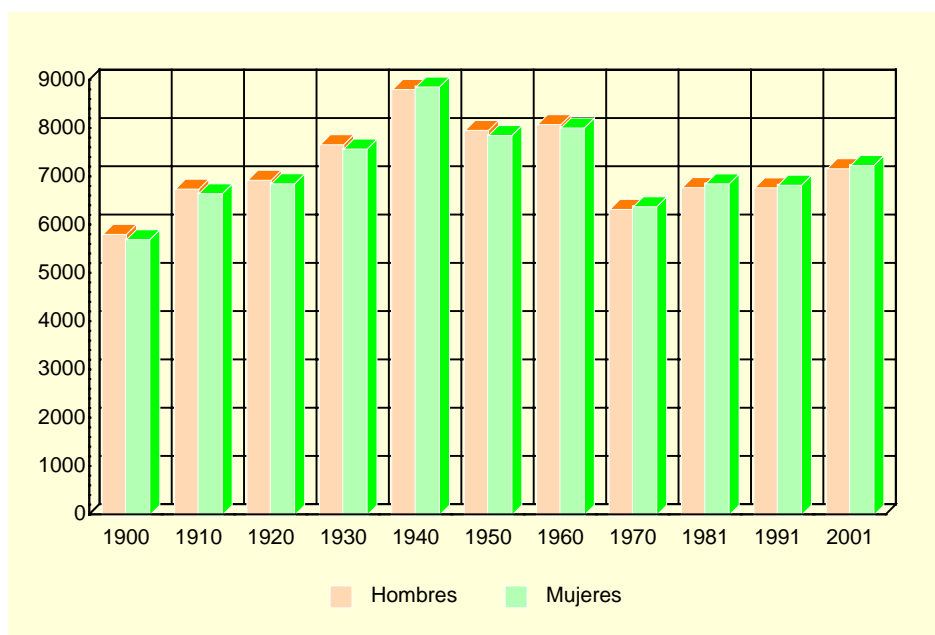

Fuente: INE. Censo de Población.

A.2.2. POBLACIÓN DE DERECHO Y DENSIDAD DE POBLACIÓN SEGÚN LA RECTIFICACIÓN DEL PADRÓN. 2001-2005

	CEHEGÍN					R. MURCIA
	2001	2002	2003	2004	2005	2005
Población de derecho.....	14.383	14.502	14.779	14.804	15.254	1.335.792
Hombres.....	7.227	7.275	7.393	7.396	7.673	677.049
Mujeres	7.156	7.227	7.386	7.408	7.581	658.743
Densidad de población (Habitantes/Km ²).....	48	48	49	50	51	118

Fuente: INE. Rectificación del Padrón Municipal de Habitantes. Instituto Geográfico Nacional.

A.2. DEMOGRAFÍA

A.2.3. POBLACIÓN SEGÚN LA ESTRUCTURA DE EDAD. 2005

	HOMBRES	MUJERES	TOTAL
Menores de 5 años.....	401	352	753
5-9 años	405	431	836
10-14 años	450	406	856
15-19 años	450	429	879
20-24 años	547	534	1.081
25-29 años	686	621	1.307
30-34 años	649	612	1.261
35-39 años	630	591	1.221
40-44 años	617	538	1.155
45-49 años	478	473	951
50-54 años	360	392	752
55-59 años	392	378	770
60-64 años	373	383	756
65-69 años	295	329	624
70-74 años	350	385	735
75 y más años.....	590	727	1.317
TOTAL	7.673	7.581	15.254

Fuente: CREM. Padrón Municipal de Habitantes.

G.2. Pirámide de población. 2005

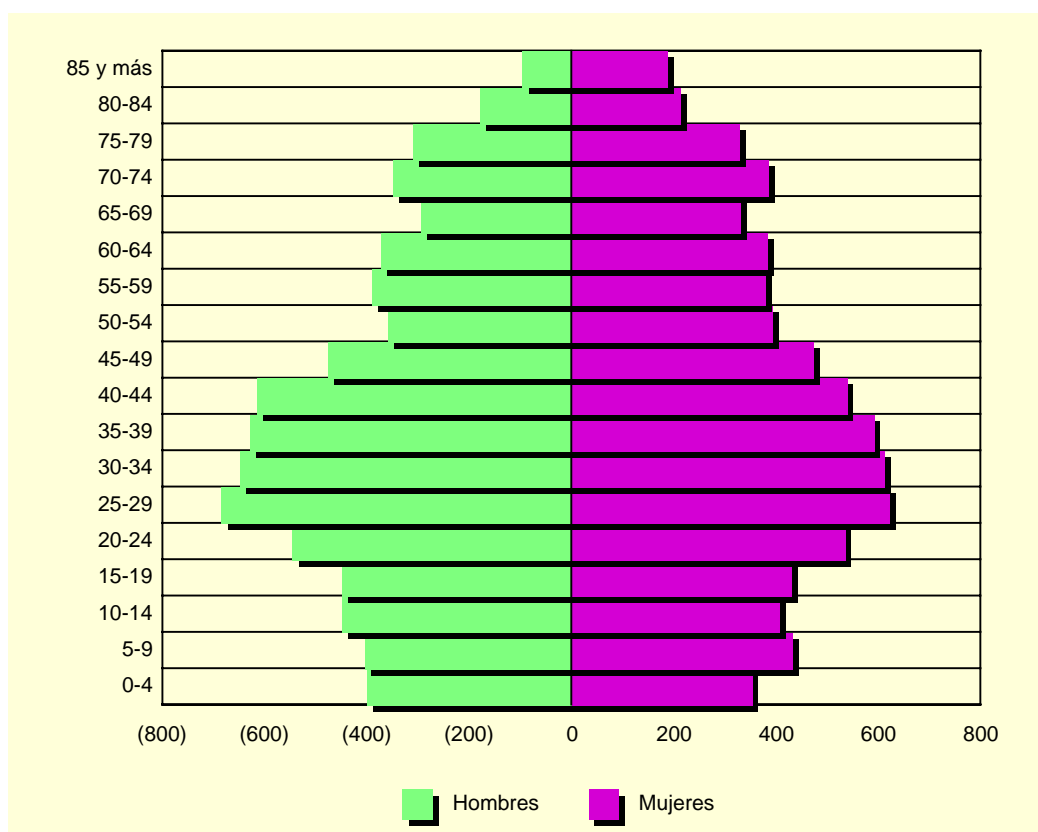

Fuente: CREM. Padrón Municipal de Habitantes.

A.2. DEMOGRAFÍA

A.2.4. INDICADORES DE ESTRUCTURA DEMOGRÁFICA. 2005

	CEHEGÍN	REGIÓN DE MURCIA
ESTRUCTURA POR EDAD		
Menores de 20 años.....	21,8	23,1
Entre 20 y 64 años	60,7	63,2
De 65 y más años	17,5	13,8
ÍNDICE DE VEJEZ		
De 65 y más años/menores de 20 años.....	80,5	59,6
ÍNDICE DE DEPENDENCIA		
Juvenil		
Menores de 20 años/Población entre 20 y 64 años ...	35,9	36,5
Anciana		
De 65 y más años/Población entre 20 y 64 años	28,9	21,8
Total		
Menores de 20 años+De 65 y más años/Población entre 20 y 64 años.....	64,8	58,3
MUJERES DE 15 A 49 AÑOS/TOTAL MUJERES	50,1	53,0
RAZÓN DE MASCULINIDAD		
Hombres/Mujeres	101,2	102,8

Fuente: CREM. Indicadores Demográficos.

A.2.5. MOVIMIENTO NATURAL DE LA POBLACIÓN. 2000-2004

	CEHEGÍN					R. MURCIA
	2000	2001	2002	2003	2004	2004
Matrimonios	79	88	84	73	87	6.650
Nacimientos	146	141	143	151	159	16.674
Niños.....	80	68	75	77	85	8.648
Niñas.....	66	73	68	74	74	8.026
Defunciones	135	151	130	165	133	9.593
Hombres.....	74	88	65	77	78	5.059
Mujeres	61	63	65	88	55	4.534
Defunciones de menores de un año.....	-	1	1	2	1	89
Crecimiento vegetativo.....	11	-10	13	-14	26	7.081

Fuente: CREM. Movimiento Natural de la Población de la Región de Murcia.

A.2.6. NUPCIALIDAD, NATALIDAD Y MORTALIDAD. 2004

	CEHEGÍN	R. MURCIA
Tasa de nupcialidad (por 1.000 habitantes)	5,40	5,21
Tasa de natalidad (por 1.000 habitantes).....	10,47	12,79
Tasa de mortalidad (por 1.000 habitantes).....	10,06	7,45

Fuente: CREM. Indicadores Demográficos.

A.2. DEMOGRAFÍA

G.3. Movimiento natural de la población. 2004

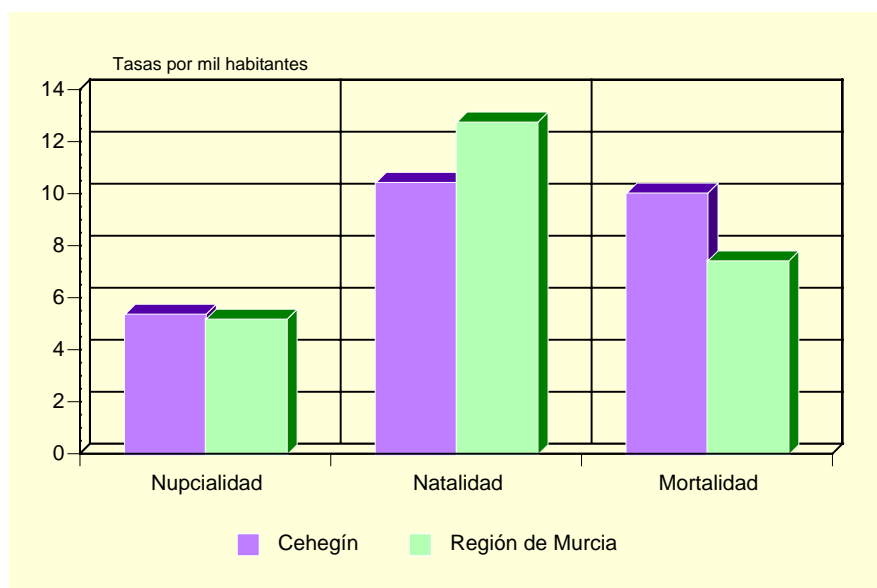

Fuente: CREM. Indicadores Demográficos.

A.2.7. INMIGRANTES Y EMIGRANTES, POR LUGAR DE PROCEDENCIA O DESTINO. 2004 (*)

	INMIGRANTES	EMIGRANTES
De la misma Comunidad Autónoma.....	152	154
Españoles.....	120	105
Extranjeros.....	32	49
De otras Comunidades Autónomas.....	184	106
Españoles.....	132	65
Extranjeros.....	52	41
Del extranjero.....	280	16
Españoles.....	9	3
Extranjeros.....	271	13

(*) Datos provisionales.

Fuente: CREM. Movimientos Migratorios de la Región de Murcia.

A.2.8. SALDOS MIGRATORIOS TOTALES. 2000-2004

	CEHEGÍN	REGIÓN DE MURCIA
2000 (1).....	69	21.306
2001 (1).....	112	18.510
2002.....	215	22.556
2003.....	153	23.939
2004 (*).....	340	30.364

(1) No se incluyen las emigraciones al extranjero.

(*) Datos provisionales.

Fuente: CREM. Movimientos migratorios de la Región de Murcia.

A.3. MERCADO DE TRABAJO

A.3.1. TASAS DE ACTIVIDAD Y PARO POR SEXO Y EDAD. 2001

	CEHEGÍN				R. MURCIA			
	Tasa de actividad		Tasa de paro		Tasa de actividad		Tasa de paro	
	Hombres	Mujeres	Hombres	Mujeres	Hombres	Mujeres	Hombres	Mujeres
De 16 a 19 años.....	47,34	26,80	26,40	61,11	42,30	26,33	22,58	31,92
De 20 a 24 años.....	69,53	60,85	16,08	31,72	73,24	58,22	13,29	22,04
De 25 a 29 años.....	90,48	77,00	14,58	31,33	91,53	73,14	9,92	17,73
De 30 a 34 años.....	95,80	67,81	13,16	25,46	96,33	65,38	7,53	15,75
De 35 a 44 años.....	96,52	54,57	10,07	21,87	95,94	58,28	6,62	12,77
De 45 a 54 años.....	90,32	38,78	8,58	18,93	90,04	43,94	6,52	10,02
De 55 a 59 años.....	73,67	23,96	13,31	22,09	75,03	27,23	9,15	10,74
De 60 a 64 años.....	53,04	12,08	7,23	30,00	49,92	14,91	10,33	10,66
De 65 o más años.....	2,69	2,04	3,13	14,29	3,18	1,74	4,57	7,38
TOTAL	66,29	38,61	12,35	27,40	70,77	41,48	8,99	15,78

Fuente: INE. Censo de Población.

G.4. Tasas de actividad y de paro. 2001

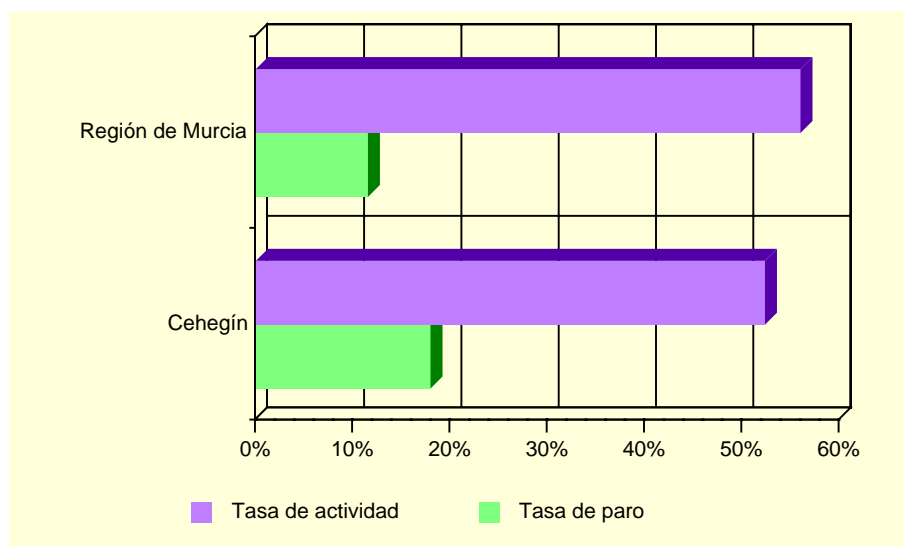

Fuente: INE. Censo de Población.

A.3.2. PARO REGISTRADO POR SEXO. 2005 (MAYO A DICIEMBRE).

	CEHEGÍN			REGIÓN DE MURCIA		
	Total	Hombres	Mujeres	Total	Hombres	Mujeres
Mayo	878	258	620	41.312	15.749	25.563
Junio.....	893	256	637	40.955	15.446	25.509
Julio.....	881	269	612	41.966	16.497	25.469
Agosto.....	912	273	639	44.313	18.312	26.001
Septiembre.....	957	290	667	44.197	17.501	26.696
Octubre.....	980	276	704	44.313	17.006	27.307
Noviembre.....	974	269	705	44.209	16.731	27.478
Diciembre.....	984	286	698	44.572	17.617	26.955

Nota: A partir de mayo de 2005 se pone en marcha el nuevo Sistema de Información de los Servicios Públicos de Empleo (SISPE).

Fuente: Servicio Regional de Empleo y Formación.

A.4. AGRICULTURA, GANADERÍA Y PESCA

A.4.1. DISTRIBUCIÓN GENERAL DE LA TIERRA (*). 2004

	HECTÁREAS	%
TIERRAS DE CULTIVO	9.604	32,04
Cultivos herbáceos.....	1.334	(13,89)
Barbechos y otras tierras no ocupadas	1.754	(18,26)
Cultivos leñosos	6.516	(67,85)
PRADOS Y PASTIZALES.....	551	1,84
Prados naturales	-	-
Pastizales.....	551	(100,00)
TERRENO FORESTAL.....	14.480	48,31
Monte maderable	8.928	(61,66)
Monte abierto	1.300	(8,98)
Monte leñoso.....	4.252	(29,36)
OTRAS SUPERFICIES	5.337	17,81
Erial a pastos	-	-
Espartizal	4.000	(74,95)
Terreno improductivo	822	(15,40)
Superficie no agrícola.....	315	(5,90)
Ríos y lagos	200	(3,75)
TOTAL	29.972	100,00

(*) Datos provisionales.

Fuente: Consejería de Agricultura y Agua. D. G. de Industrias y Asociacionismo Agrario.

G.5. Distribución general de la tierra. 2004 (*)

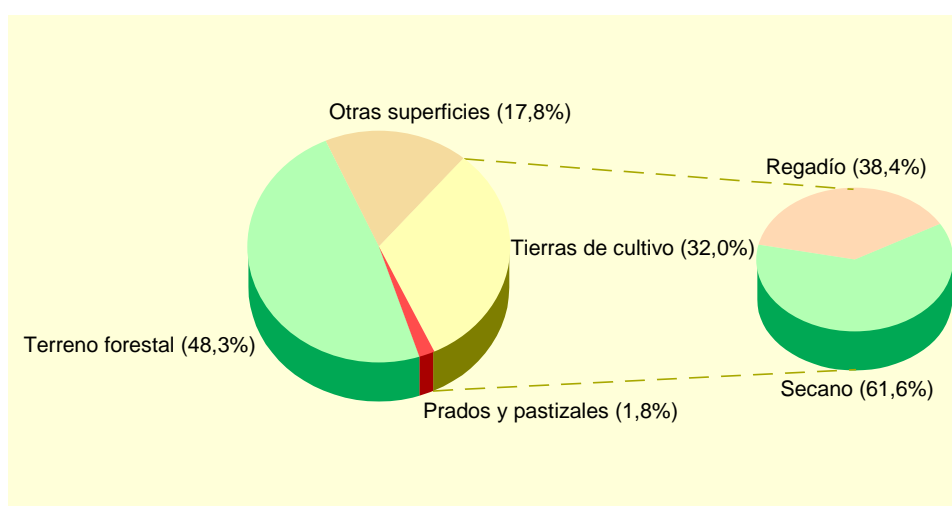

(*) Datos provisionales.

Fuente: Consejería de Agricultura y Agua. D. G. de Industrias y Asociacionismo Agrario.

A.4. AGRICULTURA, GANADERÍA Y PESCA

A.4.2. SUPERFICIE DEDICADA A CADA GRUPO DE CULTIVO (*). 2004

	HECTÁREAS	%
Cereales grano.....	868	10,97
Leguminosas grano.....	58	0,73
Tubérculos para consumo humano.....	206	2,60
Cultivos industriales.....	-	-
Cultivos forrajeros.....	10	0,13
Hortalizas.....	210	2,65
Flores.....	49	0,62
Cítricos.....	-	-
Frutales no cítricos.....	4.857	61,39
Viñedos.....	661	8,35
Olivar.....	993	12,55
Otros cultivos leñosos.....	-	-

(*) *Datos provisionales.*

Fuente: Consejería de Agricultura y Agua. D. G. de Industrias y Asociacionismo Agrario.

A.4.3. SUPERFICIE DEDICADA AL CULTIVO DE INVERNADEROS, CULTIVOS ACOLCHADOS Y RIEGO LOCALIZADO (*). 2004

	CEHEGÍN	R. MURCIA
Invernaderos.....	65	6.519
Cultivos acolchados.....	11	11.054
Riego localizado.....	1.552	108.192

(*) *Datos provisionales.*

Fuente: Consejería de Agricultura y Agua. D. G. de Industrias y Asociacionismo Agrario.

A.4.4. NÚMERO DE UNIDADES GANADERAS POR ESPECIE. CENSO 1999

	CEHEGÍN	R. MURCIA
Bovinos.....	227	34.300
Ovinos.....	805	57.216
Caprinos.....	53	13.544
Porcinos.....	1.756	403.659
Aves.....	346	31.328
Otras.....	15	1.593
TOTAL.....	3.202	541.641

Fuente: INE. *Censo Agrario de España.*

A.5. INDUSTRIA

A.5.1. INVERSIÓN INDUSTRIAL POR SECTORES. 2000-2004

Miles de euros

	CEHEGÍN					R. MURCIA
	2000	2001	2002	2003	2004	2004
Industrias extractivas.....	-	-	-	-	-	-
Industria de la alimentación, bebidas y tabaco	1.780,70	118,80	1.843,90	-	-	92.778,65
Industria química.....	-	-	-	-	-	81.105,73
Industrias transformadoras de metales y construcción de maquinaria	-	112,57	-	222,16	-	42.840,84
Resto de manufactureras.....	872,65	257,70	215,96	271,86	133,40	53.506,94
Producción y distribución de energía eléctrica, gas y agua	-	-	-	-	-	75.391,98
Construcción	40,46	50,77	317,19	1.429,70	221,71	46.724,54
Comercio y reparaciones	21,17	30,95	112,91	-	-	13.375,05
Otros	-	-	163,23	-	-	31.928,11
TOTAL	2.714,98	570,79	2.653,19	1.923,72	355,11	437.651,86

Fuente: Consejería de Industria y Medio Ambiente. Dirección General de Industria, Energía y Minas.

A.5.2. INVERSIÓN INDUSTRIAL POR TIPO. 2000-2004

Miles de euros

	CEHEGÍN			REGIÓN DE MURCIA		
	Total	Nueva industria	Ampliación	Total	Nueva industria	Ampliación
2000	2.714,98	697,29	2.017,69	214.632,60	121.449,24	93.183,35
2001	570,79	224,33	346,46	248.870,60	116.140,81	132.729,79
2002	2.653,19	268,33	2.384,86	295.952,59	177.500,89	118.451,70
2003	1.923,72	1.890,63	33,09	302.337,97	171.880,59	130.457,37
2004	355,11	249,27	105,84	437.651,86	144.593,27	293.058,59

Fuente: Consejería de Industria y Medio Ambiente. Dirección General de Industria, Energía y Minas.

A.6. CONSTRUCCIÓN Y VIVIENDA

A.6.1. VIVIENDAS VISADAS Y TERMINADAS. 2001-2005

	CEHEGÍN					R. MURCIA
	2001	2002	2003	2004	2005	2005
VIVIENDAS VISADAS	114	94	144	199	163	36.304
Protegidas.....	9	4	-	-	2	1.314
Libres.....	105	90	144	199	161	34.990
VIVIENDAS TERMINADAS.....	80	97	134	105	97	23.971
Protegidas.....	4	5	4	-	-	1.469
Libres.....	76	92	130	105	97	22.502

Fuente: Consejería de Obras Públicas, Vivienda y Transportes. Dirección General de Vivienda, Arquitectura y Urbanismo. Colegio de Arquitectos.

G.6. Evolución de las viviendas terminadas. 1997-2005

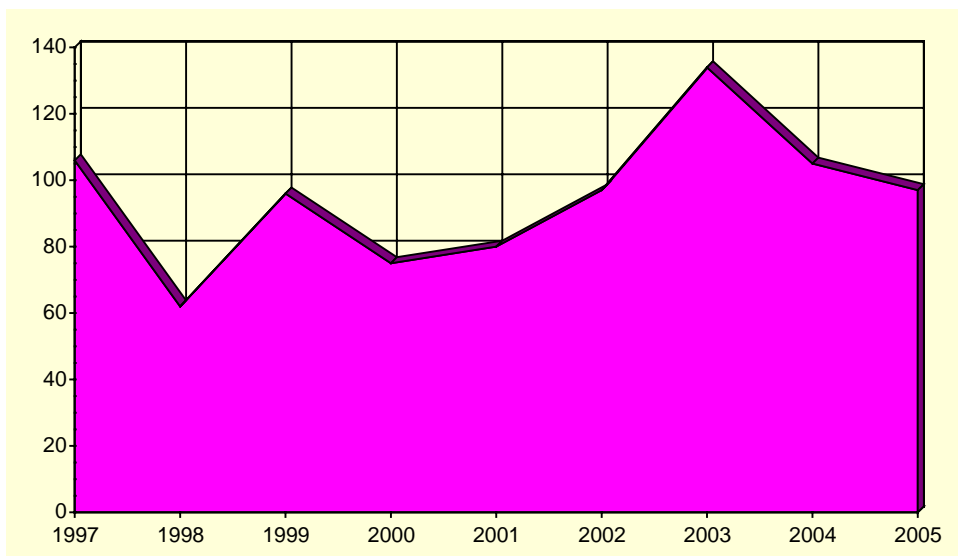

Fuente: Consejería de Obras Públicas, Vivienda y Transportes. Dirección General de Vivienda, Arquitectura y Urbanismo. Colegio de Arquitectos.

A.6. CONSTRUCCIÓN Y VIVIENDA

A.6.2. VIVIENDAS POR CLASE. 2001

	CEHEGÍN	R. MURCIA
VIVIENDAS FAMILIARES.....	6.323	592.613
Viviendas principales	4.532	378.252
Viviendas no principales	1.791	214.361
Viviendas secundarias.....	676	111.431
Viviendas vacías.....	1.111	95.589
Otro tipo de viviendas.....	4	7.341
VIVIENDAS COLECTIVAS	2	200
TOTAL VIVIENDAS	6.325	592.813

Fuente: INE. Censos de Población y Vivienda.

A.6.3. VIVIENDAS POR SUPERFICIE ÚTIL. 2001

	CEHEGÍN	R. MURCIA
Hasta 30 m2.....	0,3	0,2
De 31 a 45 m2.....	1,1	1,2
De 46 a 60 m2.....	4,2	4,1
De 61 a 75 m2.....	9,1	8,1
De 76 a 90 m2.....	31,0	40,0
De 91 a 105 m2.....	24,3	21,7
De 106 a 120 m2.....	15,4	12,2
De 121 a 150 m2.....	8,8	7,4
De 151 a 180 m2.....	2,8	2,6
Más de 180 m2	3,1	2,5

Fuente: INE. Censos de Población y Vivienda.

A.7. EMPRESAS Y ESTABLECIMIENTOS

A.7.1. NÚMERO DE EMPRESAS CON ESTABLECIMIENTOS EN LA REGIÓN DE MURCIA POR ACTIVIDAD PRINCIPAL Y NIVEL DE EMPLEO. 2004

	TOTAL	Menos de 2 ocup.	De 2 a 4 ocup.	De 5 a 9 ocup.	De 10 a 19 ocup.	De 20 a 49 ocup.	De 50 a 99 ocup.	De 100 a 499 ocup.	De 500 o más
CEHEGÍN.....	1.010	545	323	88	33	12	9	-	-
A. Agricultura, ganadería, caza y silvicultura	20	19	1	-	-	-	-	-	-
B. Pesca.....	-	-	-	-	-	-	-	-	-
C. Industrias extractivas	8	2	1	3	-	2	-	-	-
D. Industria manufacturera	119	37	46	19	6	5	6	-	-
E. Producción y distribución de energía eléctrica, gas y agua	3	2	-	1	-	-	-	-	-
F. Construcción	153	59	58	21	13	2	-	-	-
G. Comercio; reparación de vehículos motor, motocicletas y ciclomotores y artículos personales	304	178	99	16	8	2	1	-	-
H. Hostelería.....	91	53	30	7	1	-	-	-	-
I. Transporte, almacenamiento y comunicaciones	88	40	32	12	4	-	-	-	-
J. Intermediación financiera	8	4	4	-	-	-	-	-	-
K. Actividades inmobiliarias y de alquiler, servicios empresariales	121	86	30	4	1	-	-	-	-
L. Administración pública, defensa y seguridad social obligatoria.....	2	-	1	-	-	-	1	-	-
M. Educación	14	9	2	2	-	1	-	-	-
N. Actividades sanitarias y veterinarias, servicios sociales.....	20	14	3	2	-	-	1	-	-
O. Otras actividades sociales y de servicios prestados a la comunidad; servicios personales.....	59	42	16	1	-	-	-	-	-
P. Hogares que emplean personal doméstico.....	-	-	-	-	-	-	-	-	-
REGIÓN DE MURCIA	92.021	51.903	25.999	7.899	3.580	1.916	703	-	21
A. Agricultura, ganadería, caza y silvicultura	1.776	1.410	286	51	17	8	4	-	-
B. Pesca.....	166	56	58	28	20	3	1	-	-
C. Industrias extractivas	92	43	10	16	10	12	1	-	-
D. Industria manufacturera	7.943	2.852	2.417	1.228	746	498	196	-	6
E. Producción y distribución de energía eléctrica, gas y agua	262	169	64	18	3	3	5	-	-
F. Construcción	12.922	5.486	4.101	1.866	916	447	106	-	-
G. Comercio; reparación de vehículos motor, motocicletas y ciclomotores y artículos personales	26.854	15.376	8.055	1.997	873	399	153	-	1
H. Hostelería.....	7.430	3.399	2.911	804	227	69	19	-	1
I. Transporte, almacenamiento y comunicaciones	6.350	3.715	1.818	473	207	104	32	-	1
J. Intermediación financiera	1.100	753	294	38	7	5	2	-	1
K. Actividades inmobiliarias y de alquiler, servicios empresariales	17.559	13.137	3.135	750	325	156	54	-	2
L. Administración pública, defensa y seguridad social obligatoria.....	108	6	9	9	11	14	54	-	5
M. Educación	1.358	639	401	153	53	83	28	-	1
N. Actividades sanitarias y veterinarias, servicios sociales.....	3.004	1.918	778	174	59	46	27	-	2
O. Otras actividades sociales y de servicios prestados a la comunidad; servicios personales.....	5.085	2.937	1.657	294	106	69	21	-	1
P. Hogares que emplean personal doméstico.....	12	7	5	-	-	-	-	-	-

Nota: No se incluyen las explotaciones agrarias en exclusividad y la sección B (Pesca). De la sección L (Administración Pública) solo se recogen los centros directivos de los que depende el personal ocupado. De las secciones M (educación) y N (sanidad), solo se presenta la actividad generada por la educación y sanidad privada.

Fuente: CREM. Directorio de Actividades Económicas.

A.7. EMPRESAS Y ESTABLECIMIENTOS

A.7.2. NÚMERO DE ESTABLECIMIENTOS Y EMPLEO POR ACTIVIDAD PRINCIPAL DEL ESTABLECIMIENTO. 2004 (Continúa)

	CEHEGÍN		REGIÓN DE MURCIA	
	Nº de esta- blecimientos	Empleo	Nº de esta- blecimientos	Empleo
A. Agricultura, ganadería, caza y silvicultura.....	20	28	1.843	3.667
01. Agricultura, ganadería, caza y actividades de los servicios relacionados con las mismas.....	20	28	1.824	3.615
02. Silvicultura, explotación forestal y actividades de los servicios relacionados con las mismas.....	-	-	19	52
B. Pesca.....	-	-	170	819
05. Pesca, acuicultura y actividades de los servicios relacionados con las mismas.....	-	-	170	819
C. Industrias extractivas.....	12	113	149	1.172
10. Extracción y aglomeración de antracita, hulla, lignito y turba.....	-	-	-	-
11. Extracción crudos de petróleo y gas natural; actividades de los servicios relacionados con las explotaciones petrolíferas y de gas excepto actividades de prospección.....	-	-	-	-
12. Extracción de minerales de uranio y torio.....	-	-	-	-
13. Extracción de minerales metálicos.....	-	-	2	9
14. Extracción de minerales no metálicos ni energéticos.....	12	113	147	1.163
D. Industria manufacturera.....	146	1.111	8.614	72.451
15. Industria de productos alimenticios y bebidas.....	41	359	1.498	19.282
16. Industria del tabaco.....	-	-	-	-
17. Industria textil.....	7	23	286	1.406
18. Industria de la confección y de la peletería.....	-	-	361	1.849
19. Preparación, curtido y acabado del cuero; fabricación de artículos de marroquinería y viaje; artículos de guarnicionería, talabartería y zapatería.....	10	35	288	2.024
20. Industria de la madera y del corcho, excepto muebles; cestería y espartería.....	8	15	542	2.851
21. Industria del papel.....	1	1	87	964
22. Edición, artes gráficas y reproducción de soportes grabados.....	3	7	503	2.486
23. Coquerías, refino de petróleo y tratamiento de combustibles nucleares.....	-	-	3	569
24. Industria química.....	4	8	332	4.218
25. Fabricación de productos de caucho y materias plásticas.....	-	-	248	2.880
26. Fabricación de otros productos minerales no metálicos.....	44	598	641	6.003
27. Metalurgia.....	-	-	48	802
28. Fabricación de productos metálicos, excepto maquinaria y equipo.....	13	29	1.456	10.141
29. Industria de la construcción de maquinaria y equipo mecánico.....	1	7	549	3.472
30. Fabricación de máquinas de oficina y equipos de oficina y equipos informáticos.....	-	-	23	149
31. Fabricación de maquinaria y material eléctrico.....	1	4	86	513
32. Fabricación de material electrónico; fabricación de equipo y aparatos de radio, televisión y comunicaciones.....	-	-	12	48
33. Fabricación de equipo e instrumentos médico-quirúrgicos, de precisión, óptica y relojería.....	-	-	170	564
34. Fabricación de vehículos de motor, remolques y semirremolques.....	-	-	80	592
35. Fabricación de otro material de transporte.....	-	-	68	2.056
36. Fabricación de muebles; otras industrias manufactureras.....	13	25	1.326	9.530
37. Reciclaje.....	-	-	7	52
E. Producción y distribución de energía eléctrica, gas y agua.....	4	19	309	2.423
40. Producción y distribución de energía eléctrica, gas, vapor y agua caliente.....	1	1	114	825
41. Captación, depuración y distribución de agua.....	3	18	195	1.598
F. Construcción.....	155	562	13.596	64.175
45. Construcción.....	155	562	13.596	64.175

A.7. EMPRESAS Y ESTABLECIMIENTOS

A.7.2. NÚMERO DE ESTABLECIMIENTOS Y EMPLEO POR ACTIVIDAD PRINCIPAL DEL ESTABLECIMIENTO. 2004 (Conclusión)

	CEHEGÍN		REGIÓN DE MURCIA	
	Nº de esta- blecimientos	Empleo	Nº de esta- blecimientos	Empleo
G. Comercio; reparación de vehículos motor, motocicletas y ciclomotores y artículos personales.....	343	758	31.764	104.208
50. Venta, mantenimiento y reparación de vehículos de motor, motocicletas y ciclomotores; venta al por menor de vehículos de motor.....	38	87	3.174	11.086
51. Comercio al por mayor e intermediarios del comercio, excepto de vehículos de motor y motocicletas.....	66	188	7.806	40.711
52. Comercio al por menor, excepto comercio de vehículos de motor, motocicletas y ciclomotores; reparación de efectos personales y enseres domésticos	239	483	20.784	52.411
H. Hostelería.....	104	191	8.601	25.489
55. Hostelería.....	104	191	8.601	25.489
I. Transporte, almacenamiento y comunicaciones.....	91	257	6.774	22.961
60. Transporte terrestre; transporte por tuberías.....	86	223	5.842	17.278
61. Transporte marítimo, de cabotaje y por vías de navegación interiores.....	-	-	10	32
62. Transporte aéreo espacial	-	-	3	35
63. Actividades anexas a los transportes; actividades de agencias de viajes.....	5	34	705	3.842
64. Correos y telecomunicaciones	-	-	214	1.774
J. Intermediación financiera.....	20	61	2.440	8.628
65. Intermediación financiera, excepto seguros y planes de pensiones	11	48	1.158	5.888
66. Seguros y planes de pensiones, excepto seguridad social obligatoria	-	-	132	880
67. Actividades auxiliares a la intermediación financiera.....	9	13	1.150	1.860
K. Actividades inmobiliarias y de alquiler, servicios empresariales....	134	208	19.023	49.763
70. Actividades inmobiliarias.....	39	56	6.462	11.099
71. Alquiler de maquinaria y equipo sin operario, de efectos personales y enseres domésticos	13	21	1.044	2.580
72. Actividades informáticas	2	3	602	1.579
73. Investigación y desarrollo.....	6	18	437	883
74. Otras actividades empresariales.....	74	110	10.478	33.622
L. Administración pública, defensa y seguridad social obligatoria.....	2	212	118	24.817
75. Administración pública, defensa y seguridad social obligatoria	2	212	118	24.817
M. Educación	17	54	1.659	11.198
80. Educación	17	54	1.659	11.198
N. Actividades sanitarias y veterinarias, servicios sociales.....	22	89	3.266	28.535
85. Actividades sanitarias y veterinarias, servicio social	22	89	3.266	28.535
O. Otras actividades sociales y de servicios prestados a la comunidad; servicios personales	62	85	5.800	18.284
90. Actividades de saneamiento público.....	2	4	142	2.749
91. Actividades asociativas.....	4	4	318	1.492
92. Actividades recreativas, culturales y deportivas	20	27	1.922	6.655
93. Actividades diversas de servicios personales.....	36	50	3.418	7.388
P. Hogares que emplean personal doméstico.....	-	-	12	21
95. Hogares que emplean personal domestico	-	-	12	21
TOTAL	1.132	3.748	104.138	438.611

Nota: No se incluyen las explotaciones agrarias en exclusividad y la sección B (Pesca). De la sección L (Administración Pública) solo se recogen los centros directivos de los que depende el personal ocupado. De las secciones M (educación) y N (sanidad), solo se presenta la actividad generada por la educación y sanidad privada.

Fuente: CREM. Directorio de Actividades Económicas.

A.8. TURISMO

A.8.1. EQUIPAMIENTO TURÍSTICO. 2005

	CEHEGÍN		REGIÓN DE MURCIA	
	Estableci- mientos	Plazas	Estableci- mientos	Plazas
HOTELES	2	32	146	15.833
5 estrellas	-	-	1	365
4 estrellas	-	-	31	7.186
3 estrellas	1	15	42	5.080
2 estrellas	1	17	43	2.126
1 estrella	-	-	29	1.076
PENSIONES	1	38	82	1.977
2 estrellas	1	38	46	1.268
1 estrella	-	-	36	709
CASAS RURALES	27	160	434	2.753
APARTAMENTOS TURÍSTICOS.....	10	23	1.928	8.304
Primera	10	23	382	1.421
Segunda	-	-	1.164	5.291
Tercera	-	-	382	1.592
RESTAURANTES	13	1.303	1.712	175.721
Primera	-	-	1	50
Segunda	-	-	12	4.994
Tercera	1	45	302	44.995
Cuarta	12	1.258	1.397	125.682
CAFETERÍAS.....	1	60	283	15.756
Primera	-	-	7	977
Segunda	1	60	276	14.779

Fuente: Consejería de Turismo, Comercio y Consumo. Dirección General de Infraestructuras de Turismo

A.9. TRANSPORTES Y COMUNICACIONES

A.9.1. PARQUE DE VEHÍCULOS POR TIPO. 2003

	CEHEGÍN	R. MURCIA
Turismos	5.252	551.825
Motocicletas	411	47.612
Furgonetas y camiones	1.706	130.540
Autobuses	13	1.630
Tractores industriales	175	10.030
Otros vehículos	260	20.162
TOTAL	7.817	761.799
Vehículos por 1000 habitantes	529	600

Fuente: Ministerio del Interior. D.G. de Tráfico. Jefatura Provincial de Murcia.

G.7. Número de vehículos por 1000 habitantes. 1995-2003

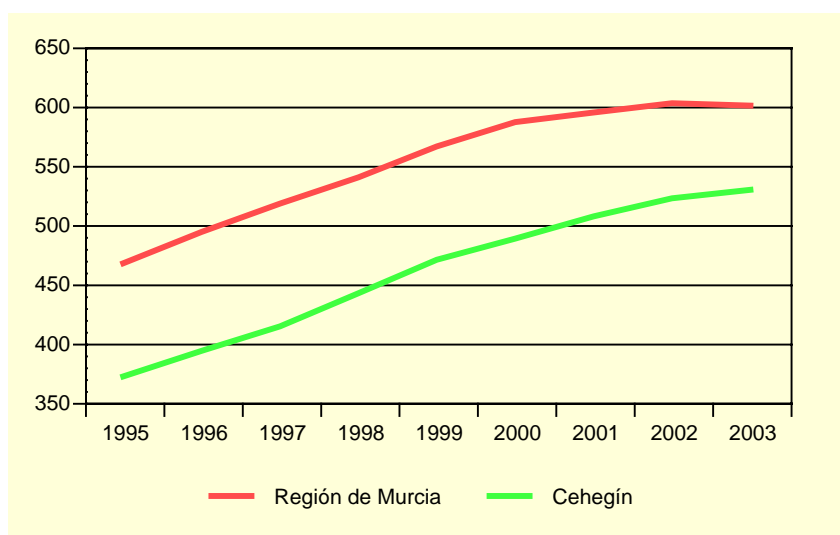

Fuente: Ministerio del Interior. D.G. de Tráfico. Jefatura Provincial de Murcia.

A.9.2. CORRESPONDENCIA NACIDA Y DISTRIBUIDA. 2001-2004

Miles

	CEHEGÍN				R. MURCIA
	2001	2002	2003	2004	2004
CORRESPONDENCIA NACIDA	204,9	198,7	220,5	213,7	55.445,5
Local	73,8	72,3	81,7	77,8	13.489,6
Otros destinos	131,1	126,4	138,7	135,9	41.955,9
Ordinaria	186,1	182,5	204,2	197,6	51.458,8
Local	71,5	70,4	79,5	75,7	12.308,7
Otros destinos	114,6	112,1	124,8	121,9	39.150,1
Certificada	18,9	16,2	16,2	16,1	3.986,7
Local	2,3	1,9	2,3	2,1	1.180,9
Otros destinos	16,6	14,3	14,0	14,0	2.805,8
CORRESPONDENCIA DISTRIBUIDA ...	941,0	991,5	1.054,6	1.141,1	163.598,4
Domicilio	799,6	845,1	963,9	1.008,0	138.304,0
Oficina	141,4	146,4	90,6	133,1	24.947,6
Ruta directa	-	-	-	-	346,8

Fuente: Organismo Autónomo de Correos y Telégrafos. Jefatura Provincial de Murcia.

A.9. TRANSPORTES Y COMUNICACIONES

A.9.3. GIROS RECIBIDOS Y EXPEDIDOS. 2001-2004

	CEHEGÍN				R. MURCIA
	2001	2002	2003	2004	2004
GIROS EXPEDIDOS.....	6.855	6.584	6.446	3.527	263.979
Giros nacionales	6.747	6.482	6.331	3.472	256.651
Giros ordinarios	6.454	6.284	6.133	3.369	239.999
Giros urgentes	293	198	198	103	16.652
Giros internacionales	108	102	115	55	7.328
GIROS RECIBIDOS.....	918	889	689	340	79.596
Giros nacionales	875	853	652	324	76.571
Giros ordinarios	661	698	503	270	64.857
Giros urgentes	214	155	149	54	11.714
Giros internacionales	43	36	37	16	3.025

Nota: Los datos del año 2004 corresponden sólo a los meses de enero a junio de ese ejercicio.

Fuente: Organismo Autónomo de Correos y Telégrafos. Jefatura Provincial de Murcia.

G.8. Evolución del tráfico telegráfico. 1998-2004

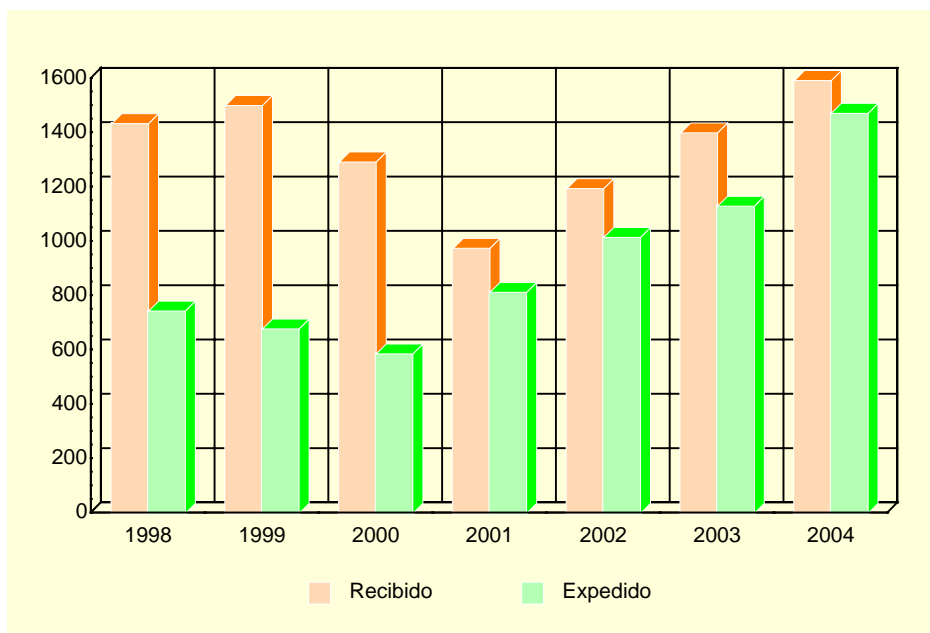

Fuente: Organismo Autónomo de Correos y Telégrafos. Jefatura Provincial de Murcia.

A.10. SANIDAD Y SERVICIOS SOCIALES

A.10.1. NÚMERO DE FARMACIAS. 2001-2004

	CEHEGÍN	REGIÓN DE MURCIA
2001	6	543
2002	6	538
2003	6	539
2004	6	544

Fuente: Consejería de Sanidad. Dirección General de Planificación, Financiación Sanitaria y Política Farmacéutica.

A.10.2. VACUNACIONES. 2001-2004

	CEHEGÍN				REGIÓN DE MURCIA			
	2001	2002	2003	2004	2001	2002	2003	2004
Difteria Tétanos Tosferina.....	2	-	-	-	175	-	-	-
Difterina-Tétanos.....	16	-	-	-	2.886	-	-	-
Polio	699	695	693	112	64.686	71.718	77.673	12.105
Triple vírica.....	399	523	507	293	32.943	36.856	37.761	29.764
Hepatitis B.....	143	195	590	752	26.317	21.329	42.630	74.294
Tétanos adultos.....	161	-	-	-	8.664	-	-	-
Hemofilus influenza, tipo b	3	-	-	-	169	-	-	-
Tétanos, Difteria adultos	247	500	590	288	47.722	47.576	52.132	16.555
Difteria, Tétanos y Tosferina, Hemofilus influenza, tipo b, Hepatitis B.....	425	377	403	67	40.350	44.269	47.336	8.241
Difteria, Tétanos y Tosferina acelular, Hemofilus influenza, tipo b	146	150	132	34	12.855	14.719	15.490	3.058
Difteria, Tétanos, Tosferina acelular	108	159	159	149	8.164	12.291	14.473	12.582
Meningitis C	565	385	419	1.912	52.891	46.071	47.472	167.630

Fuente: Consejería de Sanidad. Dirección General de Salud Pública.

A.10. SANIDAD Y SERVICIOS SOCIALES

A.10.3. ENFERMEDADES DE DECLARACIÓN OBLIGATORIA. CASOS. 2004

	CEHEGÍN	R. MURCIA
Brucelosis.....	-	13
Carbunco.....	-	1
Disentería bacilar	-	6
Enfermedad meningocócica.....	-	31
Fiebre exantemática mediterránea.....	-	5
Fiebres tifoidea y paratifoidea	-	6
Gripe	327	26.449
Hepatitis A.....	-	25
Hepatitis B.....	-	24
Otras hepatitis víricas.....	-	15
Infección gonocócica.....	-	17
Legionelosis	1	17
Leishmaniasis	-	2
Meningitis tuberculosa.....	-	3
Otras meningitis	2	102
Otras tuberculosis	-	31
Paludismo	-	5
Parotiditis	-	51
Rubéola.....	-	9
Sarampión.....	-	2
Sífilis	-	38
Tosferina	-	12
Toxiinfección alimentaria.....	-	362
Tuberculosis respiratoria.....	-	175
Varicela	50	16.384

Fuente: Consejería de Sanidad. Dirección General de Salud Pública.

A.10. SANIDAD Y SERVICIOS SOCIALES

A.10.4. DEFUNCIONES SEGÚN GRANDES GRUPOS DE CAUSA DE MUERTE. 2004

	CEHEGÍN				R. MURCIA
	Hombres	Mujeres	Total	%	%
I. Ciertas enfermedades infecciosas y parasitarias	2	-	2	1,50	1,70
II. Neoplasias.....	23	14	37	27,82	25,91
III. Enferm. de la sangre y de los órganos hematopoyéticos, y ciertos trastornos que afectan el mecanismo de la inmunidad	-	-	-	-	0,13
IV. Enfermedades endocrinas, nutricionales y metabólicas	1	-	1	0,75	3,16
V. Trastornos mentales y del comportamiento.....	1	1	2	1,50	2,30
VI. Enfermedades del sistema nervioso	1	1	2	1,50	3,15
VII. Enfermedades del ojo y sus anexos.....	-	-	-	-	-
VIII. Enfermedad del oído y de la apófisis mastoides	-	-	-	-	-
IX. Enfermedades del sistema circulatorio	29	17	46	34,59	34,05
X. Enfermedades del sistema respiratorio	15	9	24	18,05	11,65
XI. Enfermedades del sistema digestivo.....	1	2	3	2,26	5,39
XII. Enfermedades de la piel y del tejido subcutáneo	-	1	1	0,75	0,20
XIII. Enferm. del sistema osteo muscular y del tejido conjuntivo	-	1	1	0,75	0,75
XIV. Enfermedades del sistema genitourinario	2	3	5	3,76	3,10
XV. Embarazo, parto y puerperio.....	-	-	-	-	-
XVI. Ciertas afecciones originadas en el período perinatal	-	1	1	0,75	0,48
XVII. Malformaciones congénitas, deformidades y anomalías cromosómicas	-	-	-	-	0,41
XVIII. Síntomas, signos y hallazgos anormales clínicos y de laboratorio, no clasificados en otra parte.....	1	3	4	3,01	1,91
XX. Causas externas	2	2	4	3,01	5,72
TOTAL	78	55	133	100,00	100,00

Fuente: CREM y Servicio de Epidemiología. *Mortalidad por Causas*.

G.9. Distribución de las defunciones según la causa de muerte. 2004

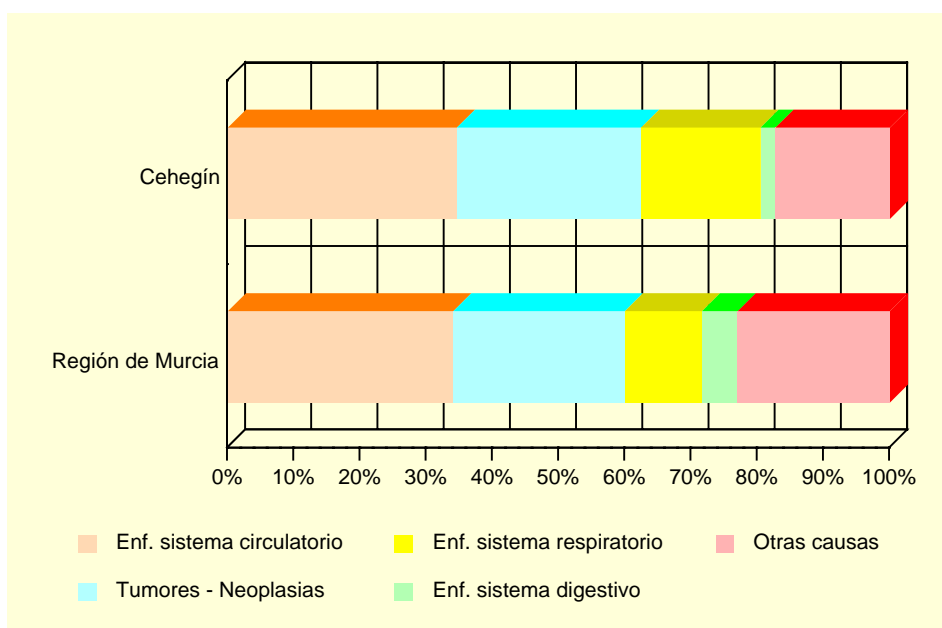

Fuente: CREM y Servicio de Epidemiología. *Mortalidad por Causas*.

A.10. SANIDAD Y SERVICIOS SOCIALES

A.10.5. RECURSOS SOCIALES. 2004

	CEHEGÍN	REGIÓN DE MURCIA
ATENCIÓN PRIMARIA		
Centro Social Polivalente	6	115
PERSONAS CON ENFERMEDADES CRÓNICAS Y/O DEGENERATIVAS		
Centro de Atención.....	1	6
Servicio de Atención	1	11
PERSONAS MAYORES		
Residencia para Personas Mayores.....	1	34
Centro de Atención a Personas Mayores	3	256
MUJERES		
Servicio de Mujer en General.....	1	89
PERSONAS EN SITUACIÓN DE EMERGENCIA, RIESGO O EXCLUSIÓN SOCIAL		
Centro de Atención a Personas en situación de Emergencia, Riesgo o Exclusión social.....	1	10
INMIGRANTES		
Vivienda Colectiva para Inmigrantes	1	1
Servicio de Atención a Inmigrantes	1	90

Fuente: Consejería de Trabajo y Política Social. Secretaría Autonómica de Acción Social.

A.11. EDUCACIÓN Y CULTURA

A.11.1. NÚMERO DE UNIDADES Y ALUMNOS MATRICULADOS EN EDUCACIÓN INFANTIL, PRIMARIA Y EDUCACIÓN ESPECIAL. CURSO 04/05 (*)

	CEHEGÍN			R. MURCIA
	Centros Públicos	Centros Privados	TOTAL	TOTAL
INFANTIL Y PRIMARIA				
Unidades	54	9	63	6.293
Alumnos matriculados (1).....	1.278	238	1.516	140.746
Infantil.....	400	76	476	50.264
Educación primaria.....	878	162	1.040	90.482
Alumnos con necesidades educativas especiales (infantil y primaria)	45	1	46	4.519
EDUCACIÓN ESPECIAL				
Centros específicos.....	-	-	-	26
Unidades	-	-	-	155
Alumnos matriculados	-	-	-	873

(1) El total de alumnos matriculados es la suma de las categorías Infantil y Educación primaria.

(*) Datos provisionales.

Fuente: Consejería de Educación y Cultura. Secretaría General.

A.11.2. NÚMERO DE ALUMNOS MATRICULADOS EN ENSEÑANZA SECUNDARIA OBLIGATORIA, BACHILLERATO Y CICLOS FORMATIVOS. CURSO 04/05 (*)

	CEHEGÍN			R. MURCIA
	Centros Públicos	Centros Privados	TOTAL	TOTAL
ESO Y BACHILLERATO				
ESO	788	116	904	82.226
ESO	603	116	719	64.397
Primer ciclo de la ESO	325	58	383	33.935
Segundo ciclo de la ESO	278	58	336	30.462
Bachillerato LOGSE	185	-	185	17.829
CICLOS FORMATIVOS				
Ciclos formativos Nivel II	17	-	17	12.588
Ciclos formativos Nivel II	17	-	17	6.521
Ciclos formativos Nivel III	-	-	-	6.067

(*) Datos provisionales.

Fuente: Consejería de Educación y Cultura. Secretaría General.

A.11. EDUCACIÓN Y CULTURA

G.10. Evolución de los alumnos matriculados en enseñanzas infantil y primaria y enseñanzas medias. Curso 00/01 – Curso 04/05

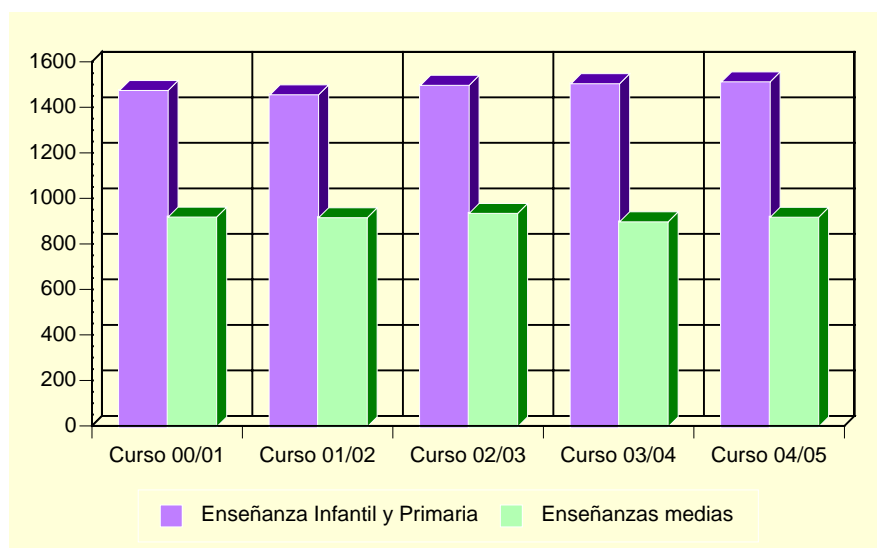

Fuente: Consejería de Educación y Cultura. Secretaría General.

A.11.3. POBLACIÓN EN VIVIENDAS FAMILIARES DE 16 Y MÁS AÑOS POR NIVEL DE FORMACIÓN (%). 2001

	CEHEGÍN	REGIÓN DE MURCIA
TOTAL	11.816	970.449
Analfabetos	4,59	3,22
Sin estudios.....	24,18	15,84
Primer grado	21,45	21,67
Segundo grado: ESO, EGB, Bachillerato Elemental	27,92	29,46
Segundo grado: Bachillerato Superior.....	7,35	10,71
Segundo grado: FP Grado Medio.....	2,67	4,06
Segundo grado: FP Grado Superior.....	4,23	3,95
Tercer grado: Diplomatura	5,10	6,07
Tercer grado: Licenciatura	2,41	4,63
Tercer grado: Doctorado	0,10	0,39

Fuente: INE. Censos de Población y Viviendas. 2001

A.11. EDUCACIÓN Y CULTURA

A.11.4. TASAS DE ESCOLARIDAD SEGÚN SEXO, EDAD Y QUE LOS ESTUDIOS SEAN REGLADOS O NO (%). 2001

	CEHEGÍN		REGIÓN DE MURCIA	
	Hombres	Mujeres	Hombres	Mujeres
ENSEÑANZA REGLADA	7,30	8,45	8,91	9,62
De 16 años	84,95	84,38	75,44	84,09
De 17 años	60,47	75,00	62,39	74,38
De 18 años	31,91	52,94	49,76	62,53
De 19 años	30,10	51,89	43,05	53,42
De 20 años	33,64	34,95	34,90	46,84
De 21 años	32,23	36,96	30,54	39,43
De 22 años	28,13	27,27	26,30	31,15
De 23 años	25,81	20,16	22,75	25,80
De 24 años	23,88	23,48	18,76	21,34
De 25 a 29 años	6,01	9,11	8,47	9,51
De 30 a 39 años	1,44	1,46	2,38	2,47
De 40 ó más años	0,23	0,30	0,60	0,59
ENSEÑANZA NO REGLADA	1,55	2,28	2,34	3,03
De 16 años	-	1,04	2,64	2,05
De 17 años	4,65	6,90	2,90	3,70
De 18 años	4,26	7,06	3,62	5,13
De 19 años	7,77	11,32	3,84	5,55
De 20 años	4,55	8,74	3,89	5,71
De 21 años	3,31	6,52	4,09	6,10
De 22 años	3,91	5,45	4,25	6,56
De 23 años	4,84	8,06	4,10	7,40
De 24 años	2,24	8,70	4,44	6,79
De 25 a 29 años	3,34	4,63	4,02	5,98
De 30 a 39 años	1,70	2,28	2,87	4,11
De 40 ó más años	0,39	0,43	1,10	1,18

Nota: La tasa de escolaridad es el porcentaje de personas de 16 años o más que están recibiendo algún tipo de enseñanza. Los estudios no reglados son: Cursos del INEM, Escuela Taller u otros cursos para parados, cursos de formación promovidos por la empresa, otros cursos no reglados (idiomas, preparación oposiciones, etc).

Fuente: INE. Censos de Población y Viviendas. 2001

A.11.5. BIBLIOTECAS. 2004

	CEHEGÍN	REGIÓN DE MURCIA
Número de bibliotecas	1	84
Volúmenes	15.577	980.378
Audiovisuales	730	115.761
Usuarios	24.476	2.379.749
Préstamos	3.334	1.044.209
Socios	827	237.531
Actos culturales	134	3.810

Nota: Son bibliotecas municipales. En la Región de Murcia se incluye el servicio de la Biblioteca Regional.

Fuente: Consejería de Educación y Cultura. Dirección General de Archivos y Bibliotecas.

A.12. ADMINISTRACIONES PÚBLICAS Y FINANZAS

A.12.1. PRESUPUESTO DEFINITIVO DE GASTOS. 2001-2005

Euros

	2001	2002	2003	2004	2005
Gastos de personal.....	2.381.378	2.468.879	2.573.752	2.985.971	3.466.187
Gastos de bienes y servicios	2.174.892	2.720.227	2.480.332	2.521.811	3.985.636
Gastos financieros	201.173	176.565	145.315	134.974	109.593
Transferencias corrientes	633.824	733.361	772.003	1.078.939	613.109
Inversiones reales.....	4.234.737	3.009.111	1.606.605	2.291.416	2.702.618
Transferencias de capital.....	3.606	48.301	32.086	163.365	160.044
Activos financieros.....	12.032	42.083	12.032	18.012	18.000
Pasivos financieros.....	323.698	337.331	423.449	434.520	446.925
TOTAL GASTOS	9.965.340	9.535.839	8.045.573	9.629.008	11.502.111

Nota: No incluye Organismos Autónomos.

Fuente: Ayuntamiento de Cehegín.

A.12.2. PRESUPUESTO DEFINITIVO DE INGRESOS. 2001-2005

Euros

	2001	2002	2003	2004	2005
Impuestos directos.....	1.526.519	1.671.665	1.765.402	1.932.439	2.146.406
Impuestos indirectos	211.256	211.256	211.256	531.473	531.473
Tasas y otros ingresos.....	3.896.180	2.642.671	2.380.144	1.956.614	3.192.523
Transferencias corrientes	1.851.906	1.966.180	2.020.135	2.363.054	2.496.772
Ingresos patrimoniales.....	242.526	267.631	265.571	237.215	254.275
Enajenación inversiones reales	273.812	627.042	375.893	265.620	270.477
Transferencias de capital.....	1.473.812	1.188.418	607.733	1.451.183	2.012.196
Activos financieros.....	12.032	12.032	12.032	18.012	18.000
Pasivos financieros.....	477.296	948.945	407.407	873.399	579.989
TOTAL INGRESOS	9.965.340	9.535.839	8.045.573	9.629.008	11.502.111

Nota: No incluye Organismos Autónomos.

Fuente: Ayuntamiento de Cehegín.

A.12.3. OFICINAS BANCARIAS. 2004

	CEHEGÍN	REGIÓN DE MURCIA
CAJAMURCIA.....	2	234
CAM	1	190
OTRAS CAJAS, COOP. CRÉDITO Y OTRAS ENT.....	3	422
BANCOS	4	316
TOTAL	10	1.162

Fuente: Banco de España.

B. DATOS POR ENTIDADES DE POBLACIÓN

B.1. POBLACIÓN

B.1.1. POBLACIÓN, POR SEXO. 2003-2005

	2003			2004			2005		
	TOTAL	Hombres	Mujeres	TOTAL	Hombres	Mujeres	TOTAL	Hombres	Mujeres
Agua Salada.....	72	36	36	69	36	33	73	38	35
Burete.....	22	10	12	21	10	11	26	13	13
Campillo de Los Jiménez.....	239	120	119	217	111	106	218	115	103
Campillo y Suertes.....	83	45	38	91	50	41	112	62	50
Canara.....	543	281	262	559	289	270	592	309	283
Cañada de Canara.....	159	74	85	151	68	83	174	81	93
Carrasquilla.....	202	103	99	184	88	96	180	86	94
Cehegín.....	12.794	6.383	6.411	12.852	6.402	6.450	13.187	6.605	6.582
Chaparral.....	201	100	101	191	94	97	207	105	102
Escobar.....	26	11	15	24	10	14	35	17	18
Gilico.....	5	4	1	4	3	1	3	2	1
Ribazo.....	17	11	6	16	11	5	15	10	5
Valdepino.....	4	3	1	1	1	-	-	-	-
Valentín.....	412	212	200	424	223	201	432	230	202
TOTAL CEHEGÍN.....	14.779	7.393	7.386	14.804	7.396	7.408	15.254	7.673	7.581

Fuente: CREM. Padrón Municipal de Habitantes.