

Abarán en cifras. 2005

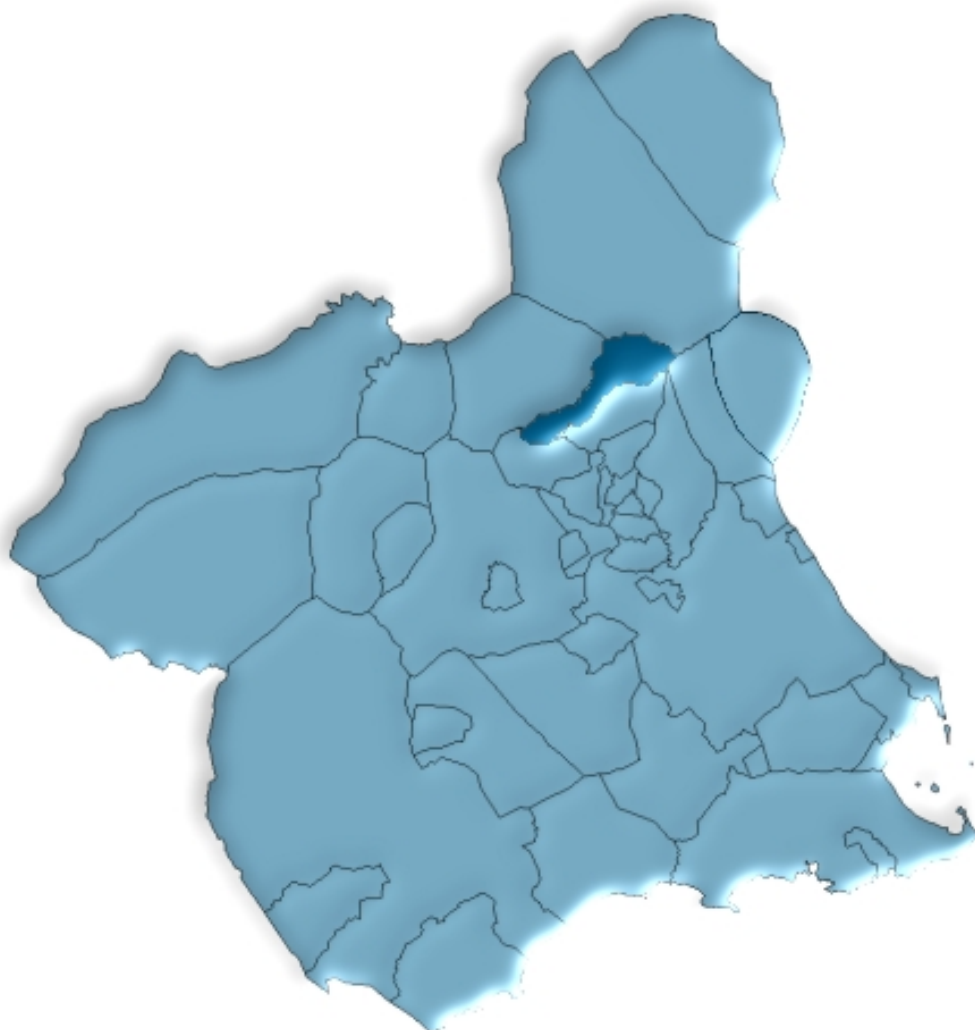

**Región de Murcia
Consejería de Economía y Hacienda
Dirección General de Economía y Planificación
Centro Regional de Estadística**

ÍNDICE GENERAL

ÍNDICE DE TABLAS

DATOS DEL MUNICIPIO

A.1. TERRITORIO, CLIMATOLOGÍA Y MEDIO AMBIENTE	9
A.1.1. Superficie y distancia a la capital.	
A.1.2. Precipitaciones. 2004.	
A.1.3. Incendios forestales. 2000-2004	
A.2. DEMOGRAFÍA	10
A.2.1. Población de derecho según los censos oficiales. 1900-2001.	
A.2.2. Población de derecho y densidad de población según la rectificación del Padrón. 2001-2005.	
A.2.3. Población según la estructura de edad. 2005.	
A.2.4. Indicadores de estructura demográfica. 2005.	
A.2.5. Movimiento natural de la población. 2000-2004.	
A.2.6. Nupcialidad, natalidad y mortalidad. 2004.	
A.2.7. Inmigrantes y emigrantes, por lugar de procedencia o destino. 2004.	
A.2.8. Saldos migratorios totales. 2000-2004.	
A.3. MERCADO DE TRABAJO	14
A.3.1. Tasas de actividad y paro por sexo y edad. 2001	
A.3.2. Paro registrado por sexo. 2005 (Mayo a Diciembre).	
A.4. AGRICULTURA, GANADERÍA Y PESCA	15
A.4.1. Distribución general de la tierra. 2004.	
A.4.2. Superficie dedicada a cada grupo de cultivo. 2004.	
A.4.3. Superficie dedicada al cultivo de invernaderos, cultivos acolchados y riego localizado. 2004.	
A.4.4. Número de unidades ganaderas por especie. Censo 1999.	
A.5. INDUSTRIA.....	17
A.5.1. Inversión industrial por sectores. 2000-2004.	
A.5.2. Inversión industrial por tipo. 2000-2004.	
A.6. CONSTRUCCIÓN Y VIVIENDA	18
A.6.1. Viviendas visadas y terminadas. 2001-2005.	
A.6.2. Viviendas por clase. 2001.	
A.6.3. Viviendas por superficie útil. 2001.	

A.7. EMPRESAS Y ESTABLECIMIENTOS	20
A.7.1. Número de empresas con establecimientos en la Región de Murcia por actividad principal y nivel de empleo. 2004.	
A.7.2. Número de establecimientos y empleo por actividad principal del establecimiento. 2004	
A.8. TURISMO	23
A.8.1. Equipamiento turístico. 2005.	
A.9. TRANSPORTES Y COMUNICACIONES	24
A.9.1. Parque de vehículos por tipo. 2003.	
A.9.2. Correspondencia nacida y distribuida. 2001-2004	
A.9.3. Giros recibidos y expedidos. 2001-2004.	
A.10. SANIDAD Y SERVICIOS SOCIALES	26
A.10.1. Número de farmacias. 2001-2004.	
A.10.2. Vacunaciones. 2001-2004.	
A.10.3. Enfermedades de declaración obligatoria. Casos. 2004.	
A.10.4. Defunciones según grandes grupos de causa de muerte. 2004.	
A.10.5. Recursos sociales. 2004	
A.11. EDUCACIÓN Y CULTURA	30
A.11.1. Número de unidades y alumnos matriculados en educación infantil, primaria y educación especial. Curso 04/05.	
A.11.2. Número de alumnos matriculados en Enseñanza Secundaria Obligatoria, Bachillerato y Ciclos Formativos. Curso 04/05.	
A.11.3. Población en viviendas familiares de 16 y más años por nivel de formación (%). 2001.	
A.11.4. Tasas de escolaridad según sexo, edad y que los estudios sean reglados o no (%). 2001.	
A.11.5. Bibliotecas. 2004.	
A.12. ADMINISTRACIONES PÚBLICAS Y FINANZAS.....	33
A.12.1. Presupuesto definitivo de gastos. 2001-2005.	
A.12.2. Presupuesto definitivo de ingresos. 2001-2005.	
A.12.3. Oficinas bancarias. 2004.	

DATOS POR ENTIDADES DE POBLACIÓN

B.1. POBLACIÓN	37
B.1.1. Población por sexo. 2003-2005	

ÍNDICE DE GRÁFICOS

- G.1. Evolución de la población de derecho según los censos oficiales. 1900-2001
- G.2. Pirámide de población. 2005
- G.3. Movimiento natural de la población. 2004
- G.4. Tasas de actividad y de paro. 2001
- G.5. Distribución general de la tierra. 2004
- G.6. Evolución de las viviendas terminadas. 1997-2005
- G.7. Número de vehículos por 1000 habitantes. 1995-2003
- G.8. Evolución del tráfico telegráfico. 1998-2004
- G.9. Distribución de las defunciones según la causa de muerte. 2004
- G.10. Evolución de los alumnos matriculados en las enseñanzas infantil y primaria y enseñanzas medias. Curso 00/01 – Curso 04/05

SÍMBOLOS UTILIZADOS

- Cero o menor que 0,5

.. Falta de dato

% Tanto por ciento

Las cifras decimales van precedidas de una coma (,)

Los millares y millones se separan por un punto (.)

Las casillas en blanco – Dato sin sentido

A. DATOS DEL MUNICIPIO

A.1. TERRITORIO, CLIMATOLOGÍA Y MEDIO AMBIENTE

A.1.1. SUPERFICIE Y DISTANCIA A LA CAPITAL.

MUNICIPIO DE ABARÁN	
Extensión del municipio	114,9 Km ²
Distancia a la capital	40,0 Km

Fuente: Instituto Geográfico Nacional.
INE. Delegación Provincial de Murcia. *Reseña Estadística de Murcia. 1974.*

A.1.2. PRECIPITACIONES. 2004

	PRECIPITACIONES (l/m ²)
Enero.....	4,5
Febrero.....	30,0
Marzo.....	98,3
Abril.....	77,7
Mayo.....	51,9
Junio.....	15,5
Julio.....	-
Agosto.....	-
Septiembre.....	2,8
Octubre.....	-
Noviembre.....	8,2
Diciembre.....	56,3

Nota: Los datos de precipitaciones corresponden a la Estación meteorológica de "Sierra del Oro".

Fuente: Instituto Nacional de Meteorología. Centro Meteorológico Territorial de Murcia

A.1.3. INCENDIOS FORESTALES. 2000-2004

	ABARÁN		REGIÓN DE MURCIA	
	Nº incendios	Hectáreas	Nº incendios	Hectáreas
2000.....	5	0,19	180	141,16
2001.....	6	0,81	141	82,76
2002.....	3	0,41	153	85,17
2003.....	5	0,95	160	122,01
2004.....	2	0,32	113	437,48

Fuente: Consejería de Agricultura y Agua. Dirección General del Medio Natural.

A.2. DEMOGRAFÍA

A.2.1. POBLACIÓN DE DERECHO SEGÚN LOS CENSOS OFICIALES. 1900-2001

	ABARÁN			R. MURCIA
	Hombres	Mujeres	Total	Total
1900	2.018	1.907	3.925	581.455
1910	2.097	2.064	4.161	620.926
1920	2.727	2.666	5.393	654.436
1930	3.314	3.333	6.647	651.979
1940	3.874	4.106	7.980	731.221
1950	4.060	4.401	8.461	755.850
1960	4.277	4.601	8.878	803.086
1970	4.964	5.236	10.200	832.047
1981	5.538	5.645	11.183	955.498
1991	5.879	5.986	11.865	1.045.601
2001	6.248	6.265	12.513	1.197.646

Fuente: INE. Censo de Población.

G.1. Evolución de la población de derecho según los censos oficiales. 1900-2001

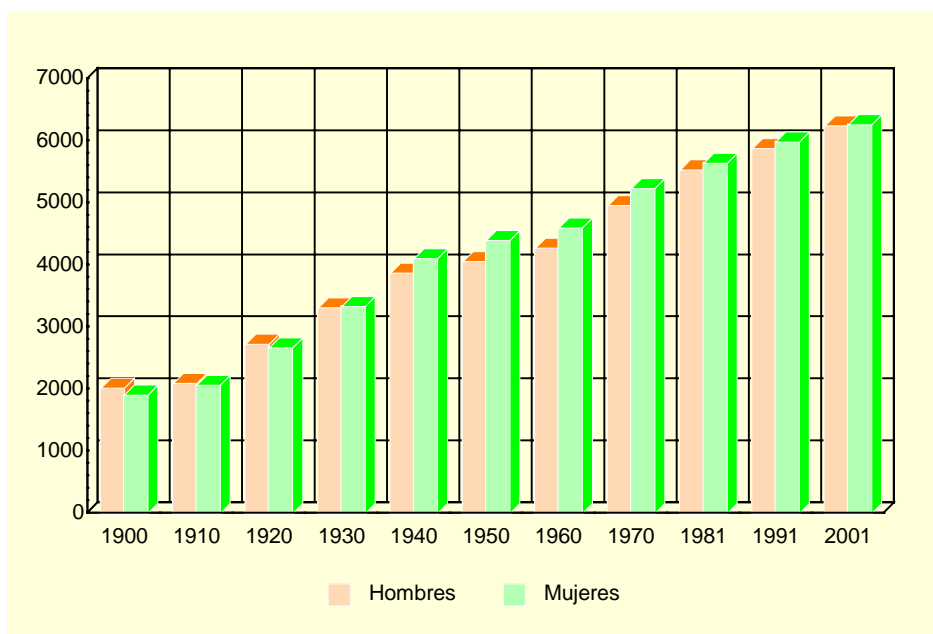

Fuente: INE. Censo de Población.

A.2.2. POBLACIÓN DE DERECHO Y DENSIDAD DE POBLACIÓN SEGÚN LA RECTIFICACIÓN DEL PADRÓN. 2001-2005

	ABARÁN					R. MURCIA
	2001	2002	2003	2004	2005	2005
Población de derecho.....	12.425	12.632	12.786	12.804	12.917	1.335.792
Hombres.....	6.235	6.348	6.425	6.412	6.512	677.049
Mujeres	6.190	6.284	6.361	6.392	6.405	658.743
Densidad de población (Habitantes/Km ²)...	109	110	112	112	112	118

Fuente: INE. Rectificación del Padrón Municipal de Habitantes. Instituto Geográfico Nacional.

A.2. DEMOGRAFÍA

A.2.3. POBLACIÓN SEGÚN LA ESTRUCTURA DE EDAD. 2005

	HOMBRES	MUJERES	TOTAL
Menores de 5 años.....	304	357	661
5-9 años	372	330	702
10-14 años	408	351	759
15-19 años	415	381	796
20-24 años	543	494	1.037
25-29 años	644	558	1.202
30-34 años	615	521	1.136
35-39 años	559	486	1.045
40-44 años	468	447	915
45-49 años	392	344	736
50-54 años	317	333	650
55-59 años	280	308	588
60-64 años	271	295	566
65-69 años	259	303	562
70-74 años	276	309	585
75 y más años.....	389	588	977
TOTAL	6.512	6.405	12.917

Fuente: CREM. Padrón Municipal de Habitantes.

G.2. Pirámide de población. 2005

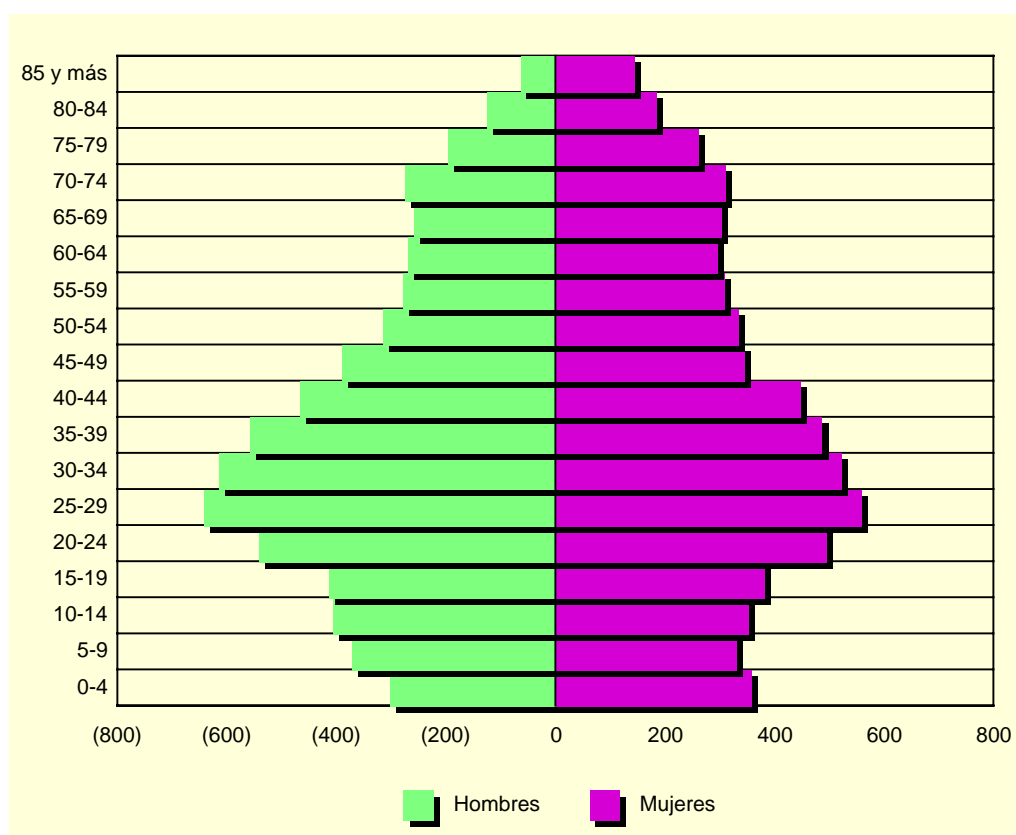

Fuente: CREM. Padrón Municipal de Habitantes.

A.2. DEMOGRAFÍA

A.2.4. INDICADORES DE ESTRUCTURA DEMOGRÁFICA. 2005

	ABARÁN	REGIÓN DE MURCIA
ESTRUCTURA POR EDAD		
Menores de 20 años.....	22,6	23,1
Entre 20 y 64 años.....	61,0	63,2
De 65 y más años.....	16,4	13,8
ÍNDICE DE VEJEZ		
De 65 y más años/menores de 20 años.....	72,8	59,6
ÍNDICE DE DEPENDENCIA		
Juvenil		
Menores de 20 años/Población entre 20 y 64 años ...	37,1	36,5
Anciana		
De 65 y más años/Población entre 20 y 64 años	27,0	21,8
Total		
Menores de 20 años+De 65 y más años/Población entre 20 y 64 años.....	64,0	58,3
MUJERES DE 15 A 49 AÑOS/TOTAL MUJERES.....	50,4	53,0
RAZÓN DE MASCULINIDAD		
Hombres/Mujeres.....	101,7	102,8

Fuente: CREM. Indicadores Demográficos.

A.2.5. MOVIMIENTO NATURAL DE LA POBLACIÓN. 2000-2004

	ABARÁN					R. MURCIA
	2000	2001	2002	2003	2004	2004
Matrimonios	57	57	56	62	54	6.650
Nacimientos	122	116	133	140	139	16.674
Niños.....	57	52	53	78	71	8.648
Niñas.....	65	64	80	62	68	8.026
Defunciones	107	108	108	112	106	9.593
Hombres.....	56	60	58	64	48	5.059
Mujeres	51	48	50	48	58	4.534
Defunciones de menores de un año.....	-	-	2	-	-	89
Crecimiento vegetativo.....	15	8	25	28	33	7.081

Fuente: CREM. Movimiento Natural de la Población de la Región de Murcia.

A.2.6. NUPCIALIDAD, NATALIDAD Y MORTALIDAD. 2004

	ABARÁN	R. MURCIA
Tasa de nupcialidad (por 1.000 habitantes)	4,53	5,21
Tasa de natalidad (por 1.000 habitantes).....	10,90	12,79
Tasa de mortalidad (por 1.000 habitantes).....	8,51	7,45

Fuente: CREM. Indicadores Demográficos.

A.2. DEMOGRAFÍA

G.3. Movimiento natural de la población. 2004

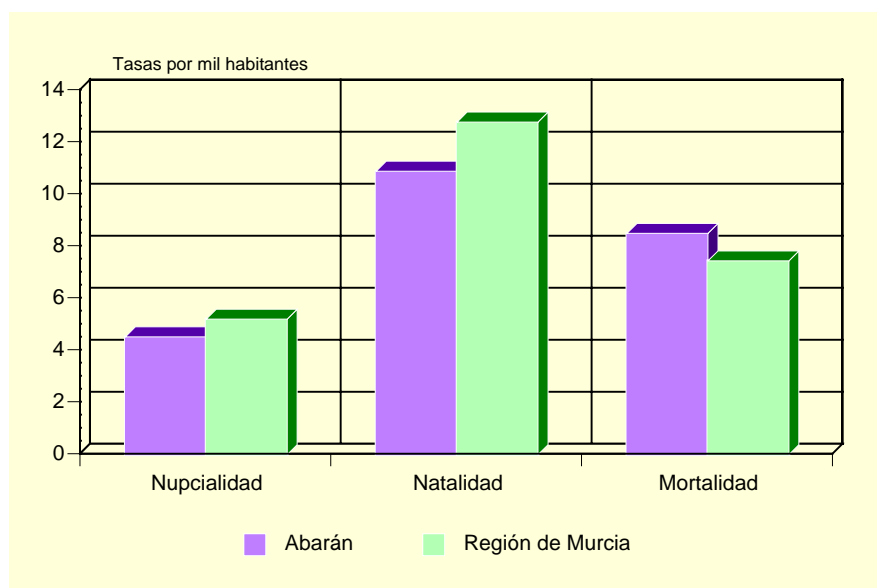

Fuente: CREM. Indicadores Demográficos.

A.2.7. INMIGRANTES Y EMIGRANTES, POR LUGAR DE PROCEDENCIA O DESTINO. 2004 (*)

	INMIGRANTES	EMIGRANTES
De la misma Comunidad Autónoma.....	159	203
Españoles.....	105	139
Extranjeros.....	54	64
De otras Comunidades Autónomas.....	109	138
Españoles.....	44	60
Extranjeros.....	65	78
Del extranjero.....	129	7
Españoles.....	1	1
Extranjeros.....	128	203

(*) Datos provisionales.

Fuente: CREM. Movimientos migratorios de la Región de Murcia.

A.2.8. SALDOS MIGRATORIOS TOTALES. 2000-2004

	ABARÁN	REGIÓN DE MURCIA
2000 (1).....	174	21.306
2001 (1).....	202	18.510
2002.....	132	22.556
2003.....	58	23.939
2004 (*).....	49	30.364

(1) No se incluyen las emigraciones al extranjero.

(*) Datos provisionales.

Fuente: CREM. Movimientos migratorios de la Región de Murcia.

A.3. MERCADO DE TRABAJO

A.3.1. TASAS DE ACTIVIDAD Y PARO POR SEXO Y EDAD. 2001

	ABARÁN				R. MURCIA			
	Tasa de actividad		Tasa de paro		Tasa de actividad		Tasa de paro	
	Hombres	Mujeres	Hombres	Mujeres	Hombres	Mujeres	Hombres	Mujeres
De 16 a 19 años.....	43,41	25,41	20,69	17,02	42,30	26,33	22,58	31,92
De 20 a 24 años.....	73,84	55,89	12,56	13,38	73,24	58,22	13,29	22,04
De 25 a 29 años.....	88,69	71,22	9,24	12,69	91,53	73,14	9,92	17,73
De 30 a 34 años.....	94,66	57,76	5,64	12,19	96,33	65,38	7,53	15,75
De 35 a 44 años.....	95,70	59,70	9,67	5,22	95,94	58,28	6,62	12,77
De 45 a 54 años.....	85,51	53,21	5,96	5,59	90,04	43,94	6,52	10,02
De 55 a 59 años.....	75,20	33,11	12,97	5,10	75,03	27,23	9,15	10,74
De 60 a 64 años.....	56,31	13,23	13,33	4,88	49,92	14,91	10,33	10,66
De 65 o más años.....	2,58	1,16	-	7,69	3,18	1,74	4,57	7,38
TOTAL	67,83	40,03	9,53	9,34	70,77	41,48	8,99	15,78

Fuente: INE. Censo de Población.

G.4. Tasas de actividad y de paro. 2001

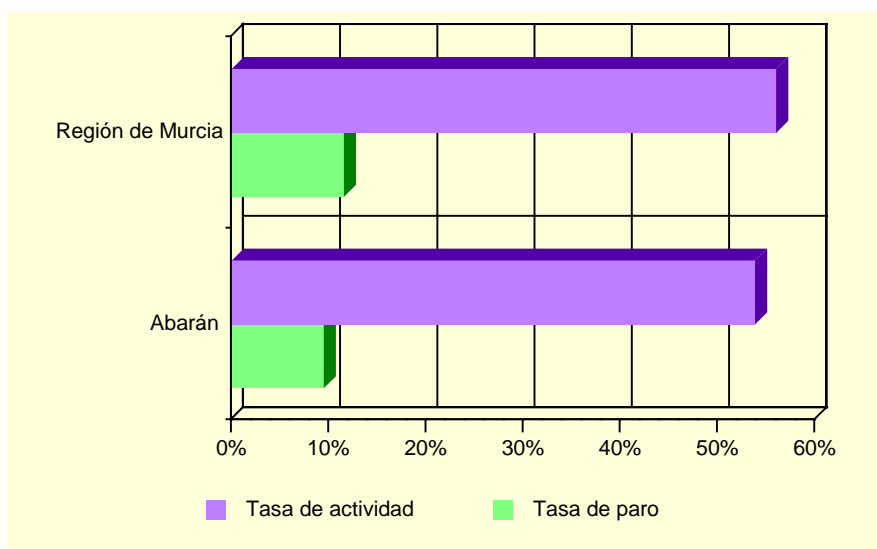

Fuente: INE. Censo de Población.

A.3.2. PARO REGISTRADO POR SEXO. 2005 (MAYO A DICIEMBRE)

	ABARÁN			REGIÓN DE MURCIA		
	Total	Hombres	Mujeres	Total	Hombres	Mujeres
Mayo.....	330	144	186	41.312	15.749	25.563
Junio.....	343	152	191	40.955	15.446	25.509
Julio.....	382	179	203	41.966	16.497	25.469
Agosto.....	462	224	238	44.313	18.312	26.001
Septiembre.....	416	174	242	44.197	17.501	26.696
Octubre.....	387	157	230	44.313	17.006	27.307
Noviembre.....	345	140	205	44.209	16.731	27.478
Diciembre.....	389	156	233	44.572	17.617	26.955

Nota: A partir de mayo de 2005 se pone en marcha el nuevo Sistema de Información de los Servicios Públicos de Empleo (SISPE).

Fuente: Servicio Regional de Empleo y Formación.

A.4. AGRICULTURA, GANADERÍA Y PESCA

A.4.1. DISTRIBUCIÓN GENERAL DE LA TIERRA (*). 2004

	HECTÁREAS	%
TIERRAS DE CULTIVO	5.373	46,57
Cultivos herbáceos.....	194	(3,61)
Barbechos y otras tierras no ocupadas	2.027	(37,73)
Cultivos leñosos	3.152	(58,66)
PRADOS Y PASTIZALES	-	-
Prados naturales	-	-
Pastizales.....	-	-
TERRENO FORESTAL.....	2.156	18,69
Monte maderable	2.156	(100,00)
Monte abierto	-	-
Monte leñoso.....	-	-
OTRAS SUPERFICIES	4.009	34,75
Erial a pastos	2.037	(50,81)
Espartizal	1.312	(32,73)
Terreno improductivo	499	(12,45)
Superficie no agrícola.....	128	(3,19)
Ríos y lagos	33	(0,82)
TOTAL	11.538	100,00

(*) Datos provisionales.

Fuente: Consejería de Agricultura y Agua. D. G. de Industrias y Asociacionismo Agrario.

G.5. Distribución general de la tierra. 2004 (*)

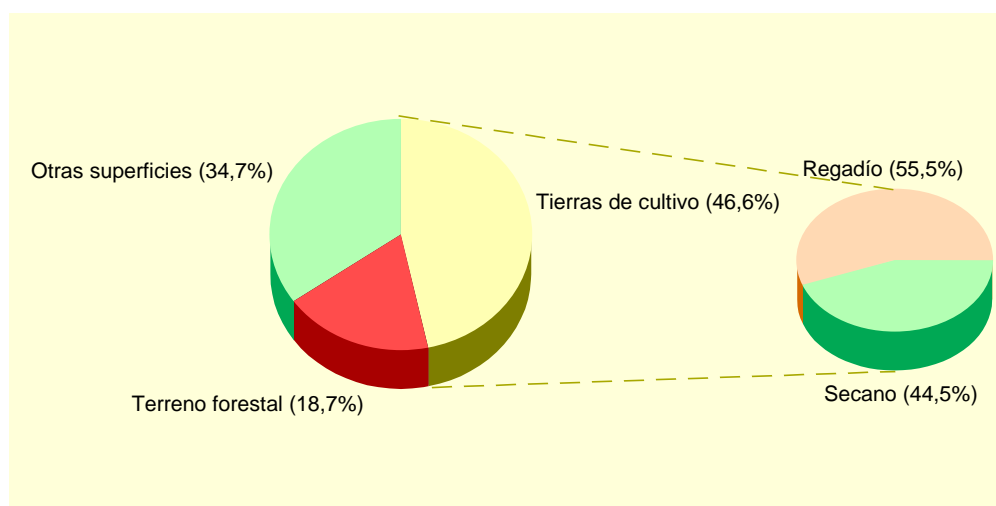

(*) Datos provisionales.

Fuente: Consejería de Agricultura y Agua. D. G. de Industrias y Asociacionismo Agrario.

A.4. AGRICULTURA, GANADERÍA Y PESCA

A.4.2. SUPERFICIE DEDICADA A CADA GRUPO DE CULTIVO (*). 2004

	HECTÁREAS	%
Cereales grano.....	141	4,19
Leguminosas grano.....	-	-
Tubérculos para consumo humano.....	16	0,48
Cultivos industriales.....	-	-
Cultivos forrajeros.....	-	-
Hortalizas.....	51	1,52
Flores.....	4	0,12
Cítricos.....	172	5,11
Frutales no cítricos.....	2.054	61,06
Viñedos.....	754	22,41
Olivar.....	172	5,11
Otros cultivos leñosos.....	-	-

(*). Datos provisionales.

Fuente: Consejería de Agricultura y Agua. D. G. de Industrias y Asociacionismo Agrario

A.4.3. SUPERFICIE DEDICADA AL CULTIVO DE INVERNADEROS, CULTIVOS ACOLCHADOS Y RIEGO LOCALIZADO (*). 2004

	ABARÁN	R. MURCIA
Invernaderos.....	3	6.519
Cultivos acolchados.....	-	11.054
Riego localizado.....	2.344	108.192

(*). Datos provisionales.

Fuente: Consejería de Agricultura y Agua. D. G. de Industrias y Asociacionismo Agrario

A.4.4. NÚMERO DE UNIDADES GANADERAS POR ESPECIE. CENSO 1999

	ABARÁN	R. MURCIA
Bovinos.....	-	34.300
Ovinos.....	51	57.216
Caprinos.....	68	13.544
Porcinos.....	-	403.659
Aves.....	-	31.328
Otras.....	2	1.593
TOTAL.....	121	541.641

Fuente: INE. Censo Agrario de España.

A.5. INDUSTRIA

A.5.1. INVERSIÓN INDUSTRIAL POR SECTORES. 2000-2004

Miles de euros

	ABARÁN					R. MURCIA
	2000	2001	2002	2003	2004	2004
Industrias extractivas.....	-	-	-	-	-	-
Industria de la alimentación, bebidas y tabaco	-	-	729,96	70,88	15,05	92.778,65
Industria química.....	-	-	-	-	-	81.105,73
Industria transformación metales y construcción maquinaria	-	32,44	-	101,50	-	42.840,84
Resto de manufactureras.....	555,11	15,03	-	3,38	1.419,52	53.506,94
Producción y distribución de energía eléctrica, gas y agua	-	-	-	-	-	75.391,98
Construcción	53,55	259,35	98,68	237,93	85,22	46.724,54
Comercio y reparaciones	-	8,41	-	-	2,40	13.375,05
Otros	193,83	1.182,21	1.349,54	1.382,54	174,95	31.928,11
TOTAL	802,49	1.497,45	2.178,19	1.796,23	1.697,14	437.651,86

Fuente: Consejería de Industria y Medio Ambiente. Dirección General de Industria, Energía y Minas.

A.5.2. INVERSIÓN INDUSTRIAL POR TIPO. 2000-2004

Miles de euros

	ABARÁN			REGIÓN DE MURCIA		
	Total	Nueva industria	Ampliación	Total	Nueva industria	Ampliación
2000	802,49	698,81	103,67	214.632,60	121.449,24	93.183,35
2001	1.497,45	346,12	1.151,33	248.870,60	116.140,81	132.729,79
2002	2.178,19	828,65	1.349,54	295.952,59	177.500,89	118.451,70
2003	1.796,23	919,42	876,81	302.337,97	171.880,59	130.457,37
2004	1.697,14	1.519,79	177,35	437.651,86	144.593,27	293.058,59

Fuente: Consejería de Industria y Medio Ambiente. Dirección General de Industria, Energía y Minas.

A.6. CONSTRUCCIÓN Y VIVIENDA

A.6.1. VIVIENDAS VISADAS Y TERMINADAS. 2001-2005

	ABARÁN					R. MURCIA
	2001	2002	2003	2004	2005	2005
VIVIENDAS VISADAS	98	77	104	142	137	36.304
Protegidas.....	19	8	43	92	1	1.314
Libres.....	79	69	61	50	136	34.990
VIVIENDAS TERMINADAS.....	58	50	102	58	85	23.971
Protegidas.....	23	19	9	12	9	1.469
Libres.....	35	31	93	46	76	22.502

Fuente: Consejería de Obras Públicas, Vivienda y Transportes. Dirección General de Vivienda, Arquitectura y Urbanismo. Colegio de Arquitectos.

G.6. Evolución de las viviendas terminadas. 1997-2005

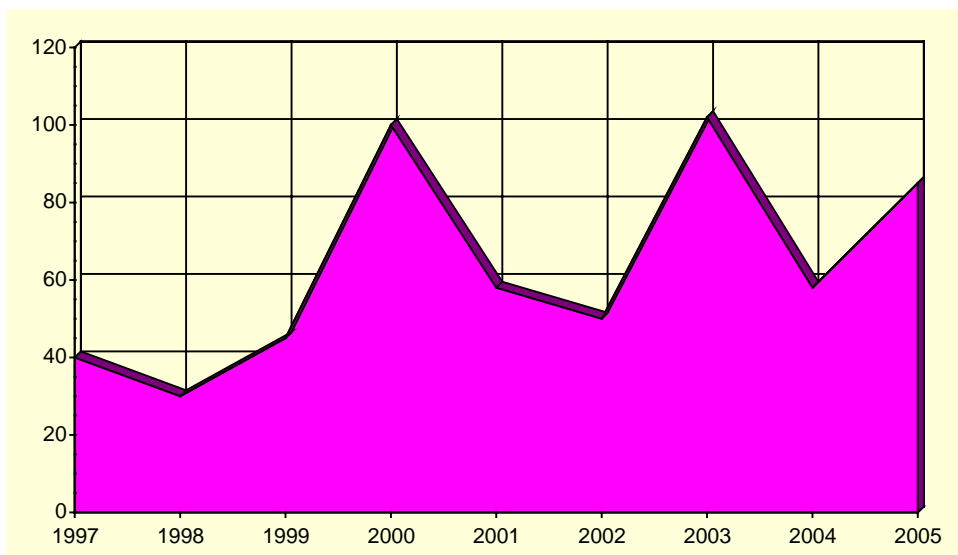

Fuente: Consejería de Obras Públicas, Vivienda y Transportes. Dirección General de Vivienda, Arquitectura y Urbanismo. Colegio de Arquitectos.

A.6. CONSTRUCCIÓN Y VIVIENDA

A.6.2. VIVIENDAS POR CLASE. 2001

	ABARÁN	R. MURCIA
VIVIENDAS FAMILIARES.....	5.782	592.613
Viviendas principales	4.016	378.252
Viviendas no principales	1.766	214.361
Viviendas secundarias.....	606	111.431
Viviendas vacías.....	1.152	95.589
Otro tipo de viviendas.....	8	7.341
VIVIENDAS COLECTIVAS	1	200
TOTAL VIVIENDAS	5.783	592.813

Fuente: INE. Censos de Población y Vivienda.

A.6.3. VIVIENDAS POR SUPERFICIE ÚTIL. 2001

	ABARÁN	R. MURCIA
Hasta 30 m2.....	0,1	0,2
De 31 a 45 m2.....	1,1	1,2
De 46 a 60 m2.....	6,7	4,1
De 61 a 75 m2.....	12,2	8,1
De 76 a 90 m2.....	46,9	40,0
De 91 a 105 m2.....	16,6	21,7
De 106 a 120 m2.....	7,8	12,2
De 121 a 150 m2.....	4,2	7,4
De 151 a 180 m2.....	2,5	2,6
Más de 180 m2	1,8	2,5

Fuente: INE. Censos de Población y Vivienda.

A.7. EMPRESAS Y ESTABLECIMIENTOS

A.7.1. NÚMERO DE EMPRESAS CON ESTABLECIMIENTOS EN LA REGIÓN DE MURCIA POR ACTIVIDAD PRINCIPAL Y NIVEL DE EMPLEO. 2004

	TOTAL	Menos de 2 ocup.	De 2 a 4 ocup.	De 5 a 9 ocup.	De 10 a 19 ocup.	De 20 a 49 ocup.	De 50 a 99 ocup.	De 100 a 499 ocup.	De 500 o más
ABARÁN	652	365	183	52	25	16	11	-	-
A. Agricultura, ganadería, caza y silvicultura	12	9	3	-	-	-	-	-	-
B. Pesca	-	-	-	-	-	-	-	-	-
C. Industrias extractivas	-	-	-	-	-	-	-	-	-
D. Industria manufacturera	64	23	22	9	5	5	-	-	-
E. Producción y distribución de energía eléctrica, gas y agua	9	1	8	-	-	-	-	-	-
F. Construcción	93	35	31	14	9	2	2	-	-
G. Comercio; reparación de vehículos motor, motocicletas y ciclomotores y artículos personales	239	145	54	17	9	6	8	-	-
H. Hostelería.....	70	32	30	6	1	1	-	-	-
I. Transporte, almacenamiento y comunicaciones	41	32	8	-	1	-	-	-	-
J. Intermediación financiera	9	6	3	-	-	-	-	-	-
K. Actividades inmobiliarias y de alquiler, servicios empresariales	51	38	12	1	-	-	-	-	-
L. Administración pública, defensa y seguridad social obligatoria.....	1	-	-	-	-	-	1	-	-
M. Educación	10	7	1	1	-	1	-	-	-
N. Actividades sanitarias y veterinarias, servicios sociales.....	17	9	4	3	-	1	-	-	-
O. Otras actividades sociales y de servicios prestados a la comunidad; servicios personales.....	36	28	7	1	-	-	-	-	-
P. Hogares que emplean personal doméstico.....	-	-	-	-	-	-	-	-	-
REGIÓN DE MURCIA.....	92.021	51.903	25.999	7.899	3.580	1.916	703	-	21
A. Agricultura, ganadería, caza y silvicultura	1.776	1.410	286	51	17	8	4	-	-
B. Pesca	166	56	58	28	20	3	1	-	-
C. Industrias extractivas	92	43	10	16	10	12	1	-	-
D. Industria manufacturera	7.943	2.852	2.417	1.228	746	498	196	-	6
E. Producción y distribución de energía eléctrica, gas y agua	262	169	64	18	3	3	5	-	-
F. Construcción	12.922	5.486	4.101	1.866	916	447	106	-	-
G. Comercio; reparación de vehículos motor, motocicletas y ciclomotores y artículos personales	26.854	15.376	8.055	1.997	873	399	153	-	1
H. Hostelería.....	7.430	3.399	2.911	804	227	69	19	-	1
I. Transporte, almacenamiento y comunicaciones	6.350	3.715	1.818	473	207	104	32	-	1
J. Intermediación financiera	1.100	753	294	38	7	5	2	-	1
K. Actividades inmobiliarias y de alquiler, servicios empresariales	17.559	13.137	3.135	750	325	156	54	-	2
L. Administración pública, defensa y seguridad social obligatoria.....	108	6	9	9	11	14	54	-	5
M. Educación	1.358	639	401	153	53	83	28	-	1
N. Actividades sanitarias y veterinarias, servicios sociales.....	3.004	1.918	778	174	59	46	27	-	2
O. Otras actividades sociales y de servicios prestados a la comunidad; servicios personales.....	5.085	2.937	1.657	294	106	69	21	-	1
P. Hogares que emplean personal doméstico.....	12	7	5	-	-	-	-	-	-

Nota: No se incluyen las explotaciones agrarias en exclusividad y la sección B (Pesca). De la sección L (Administración Pública) solo se recogen los centros directivos de los que depende el personal ocupado. De las secciones M (educación) y N (sanidad), solo se presenta la actividad generada por la educación y sanidad privada.

Fuente: CREM. Directorio de Actividades Económicas.

A.7. EMPRESAS Y ESTABLECIMIENTOS

A.7.2. NÚMERO DE ESTABLECIMIENTOS Y EMPLEO POR ACTIVIDAD PRINCIPAL DEL ESTABLECIMIENTO. 2004 (Continúa)

	ABARÁN		REGIÓN DE MURCIA	
	Nº de esta- blecimientos	Empleo	Nº de esta- blecimientos	Empleo
A. Agricultura, ganadería, caza y silvicultura.....	14	22	1.843	3.667
01. Agricultura, ganadería, caza y actividades de los servicios relacionados con las mismas	14	22	1.824	3.615
02. Silvicultura, explotación forestal y actividades de los servicios relacionados con las mismas.....	-	-	19	52
B. Pesca	-	-	170	819
05. Pesca, acuicultura y actividades de los servicios relacionados con las mismas.....	-	-	170	819
C. Industrias extractivas	1	18	149	1.172
10. Extracción y aglomeración de antracita, hulla, lignito y turba.....	-	-	-	-
11. Extracción crudos de petróleo y gas natural; actividades de los servicios relacionados con las explotaciones petrolíferas y de gas excepto actividades de prospección.....	-	-	-	-
12. Extracción de minerales de uranio y torio.....	-	-	-	-
13. Extracción de minerales metálicos	-	-	2	9
14. Extracción de minerales no metálicos ni energéticos.....	1	18	147	1.163
D. Industria manufacturera	79	426	8.614	72.451
15. Industria de productos alimenticios y bebidas	18	49	1.498	19.282
16. Industria del tabaco	-	-	-	-
17. Industria textil.....	2	19	286	1.406
18. Industria de la confección y de la peletería	3	15	361	1.849
19. Preparación, curtido y acabado del cuero; fabricación de artículos de marroquinería y viaje; artículos de guarnicionería, talabartería y zapatería.....	2	3	288	2.024
20. Industria de la madera y del corcho, excepto muebles; cestería y espartería.....	17	157	542	2.851
21. Industria del papel	7	26	87	964
22. Edición, artes gráficas y reproducción de soportes grabados	2	5	503	2.486
23. Coquerías, refino de petróleo y tratamiento de combustibles nucleares	-	-	3	569
24. Industria química	3	4	332	4.218
25. Fabricación de productos de caucho y materias plásticas	2	2	248	2.880
26. Fabricación de otros productos minerales no metálicos.....	2	20	641	6.003
27. Metalurgia	-	-	48	802
28. Fabricación de productos metálicos, excepto maquinaria y equipo.....	11	33	1.456	10.141
29. Industria de la construcción de maquinaria y equipo mecánico .	1	1	549	3.472
30. Fabricación de máquinas de oficina y equipos de oficina y equipos informáticos	-	-	23	149
31. Fabricación de maquinaria y material eléctrico	-	-	86	513
32. Fabricación de material electrónico; fabricación de equipo y aparatos de radio, televisión y comunicaciones.....	1	1	12	48
33. Fabricación de equipo e instrumentos médico-quirúrgicos, de precisión, óptica y relojería.....	1	1	170	564
34. Fabricación de vehículos de motor, remolques y semirremolques.....	1	23	80	592
35. Fabricación de otro material de transporte	-	-	68	2.056
36. Fabricación de muebles; otras industrias manufactureras	6	67	1.326	9.530
37. Reciclaje	-	-	7	52
E. Producción y distribución de energía eléctrica, gas y agua	11	51	309	2.423
40. Producción y distribución de energía eléctrica, gas, vapor y agua caliente	-	-	114	825
41. Captación, depuración y distribución de agua.....	11	51	195	1.598
F. Construcción.....	105	578	13.596	64.175
45. Construcción.....	105	578	13.596	64.175

A.7. EMPRESAS Y ESTABLECIMIENTOS

A.7.2. NÚMERO DE ESTABLECIMIENTOS Y EMPLEO POR ACTIVIDAD PRINCIPAL DEL ESTABLECIMIENTO. 2004 (Conclusión)

	ABARÁN		REGIÓN DE MURCIA	
	Nº de establecimientos	Empleo	Nº de establecimientos	Empleo
G. Comercio; reparación de vehículos motor, motocicletas y ciclomotores y artículos personales.....	290	2.294	31.764	104.208
50. Venta, mantenimiento y reparación de vehículos de motor, motocicletas y ciclomotores; venta al por menor de vehículos de motor.....	24	52	3.174	11.086
51. Comercio al por mayor e intermediarios del comercio, excepto de vehículos de motor y motocicletas.....	79	1.866	7.806	40.711
52. Comercio al por menor, excepto comercio de vehículos de motor, motocicletas y ciclomotores; reparación de efectos personales y enseres domésticos	187	376	20.784	52.411
H. Hostelería.....	76	166	8.601	25.489
55. Hostelería.....	76	166	8.601	25.489
I. Transporte, almacenamiento y comunicaciones.....	41	68	6.774	22.961
60. Transporte terrestre; transporte por tuberías.....	38	65	5.842	17.278
61. Transporte marítimo, de cabotaje y por vías de navegación interiores.....	-	-	10	32
62. Transporte aéreo espacial	-	-	3	35
63. Actividades anexas a los transportes; actividades de agencias de viajes.....	3	3	705	3.842
64. Correos y telecomunicaciones	-	-	214	1.774
J. Intermediación financiera.....	19	60	2.440	8.628
65. Intermediación financiera, excepto seguros y planes de pensiones	10	49	1.158	5.888
66. Seguros y planes de pensiones, excepto seguridad social obligatoria.....	-	-	132	880
67. Actividades auxiliares a la intermediación financiera.....	9	11	1.150	1.860
K. Actividades inmobiliarias y de alquiler, servicios empresariales....	65	97	19.023	49.763
70. Actividades inmobiliarias.....	16	27	6.462	11.099
71. Alquiler de maquinaria y equipo sin operario, de efectos personales y enseres domésticos	4	5	1.044	2.580
72. Actividades informáticas	-	-	602	1.579
73. Investigación y desarrollo.....	2	3	437	883
74. Otras actividades empresariales.....	43	62	10.478	33.622
L. Administración pública, defensa y seguridad social obligatoria.....	1	159	118	24.817
75. Administración pública, defensa y seguridad social obligatoria.....	1	159	118	24.817
M. Educación	13	48	1.659	11.198
80. Educación	13	48	1.659	11.198
N. Actividades sanitarias y veterinarias, servicios sociales.....	21	71	3.266	28.535
85. Actividades sanitarias y veterinarias, servicio social	21	71	3.266	28.535
O. Otras actividades sociales y de servicios prestados a la comunidad; servicios personales	49	102	5.800	18.284
90. Actividades de saneamiento público.....	3	37	142	2.749
91. Actividades asociativas.....	1	3	318	1.492
92. Actividades recreativas, culturales y deportivas	13	20	1.922	6.655
93. Actividades diversas de servicios personales.....	32	42	3.418	7.388
P. Hogares que emplean personal doméstico.....	-	-	12	21
95. Hogares que emplean personal domestico	-	-	12	21
TOTAL	785	4.160	104.138	438.611

Nota: No se incluyen las explotaciones agrarias en exclusividad y la sección B (Pesca). De la sección L (Administración Pública) solo se recogen los centros directivos de los que depende el personal ocupado. De las secciones M (educación) y N (sanidad), solo se presenta la actividad generada por la educación y sanidad privada.

Fuente: CREM. Directorio de Actividades Económicas.

A.8. TURISMO

A.8.1. EQUIPAMIENTO TURÍSTICO. 2005

	ABARÁN		REGIÓN DE MURCIA	
	Estableci- mientos	Plazas	Estableci- mientos	Plazas
HOTELES	1	55	146	15.833
5 estrellas.....	-	-	1	365
4 estrellas.....	-	-	31	7.186
3 estrellas.....	-	-	42	5.080
2 estrellas.....	-	-	43	2.126
1 estrella.....	1	55	29	1.076
CASAS RURALES	3	13	434	2.753
RESTAURANTES	8	1.089	1.712	175.721
Primera.....	-	-	1	50
Segunda.....	-	-	12	4.994
Tercera.....	1	500	302	44.995
Cuarta	7	589	1.397	125.682

Fuente: Consejería de Turismo, Comercio y Consumo. Dirección General de Infraestructuras de Turismo.

A.9. TRANSPORTES Y COMUNICACIONES

A.9.1. PARQUE DE VEHÍCULOS POR TIPO. 2003

	ABARÁN	R. MURCIA
Turismos	4.666	551.825
Motocicletas	371	47.612
Furgonetas y camiones	1.139	130.540
Autobuses	15	1.630
Tractores industriales	28	10.030
Otros Vehículos.....	70	20.162
TOTAL	6.289	761.799
Vehículos por 1000 habitantes	492	600

Fuente: Ministerio del Interior. D. G. de Tráfico. Jefatura Provincial de Murcia.

G.7. Número de vehículos por 1000 habitantes. 1995-2003

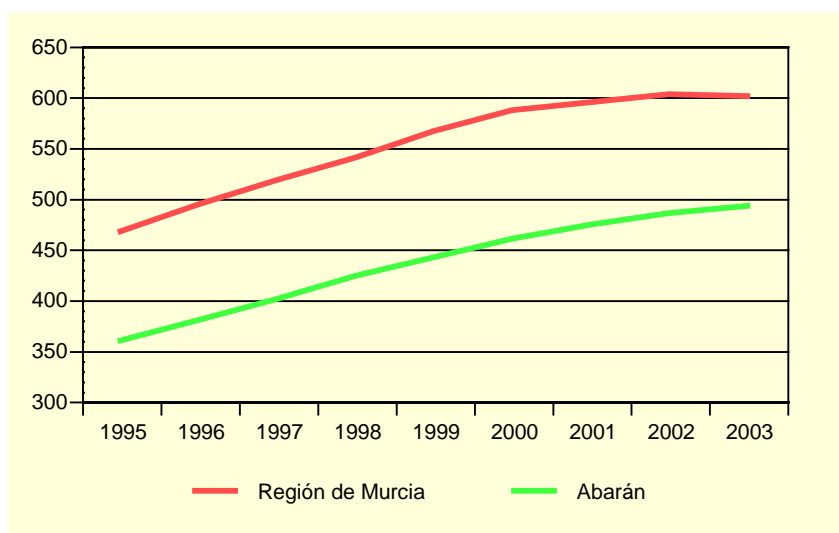

Fuente: Ministerio del Interior. D. G. de Tráfico. Jefatura Provincial de Murcia.

A.9.2. CORRESPONDENCIA NACIDA Y DISTRIBUIDA. 2001-2004

Miles

	ABARÁN				R. MURCIA
	2001	2002	2003	2004	2004
CORRESPONDENCIA NACIDA	203,2	177,8	139,5	129,6	55.445,5
Local.....	82,8	71,9	49,8	41,4	13.489,6
Otros destinos	120,4	105,9	89,6	88,2	41.955,9
Ordinaria	193,8	169,6	129,8	118,6	51.458,8
Local.....	82,0	71,0	47,9	38,8	12.308,7
Otros destinos	111,8	98,6	81,9	79,8	39.150,1
Certificada.....	9,4	8,2	9,7	11,0	3.986,7
Local.....	0,8	0,9	1,9	2,7	1.180,9
Otros destinos	8,6	7,3	7,8	8,4	2.805,8
CORRESPONDENCIA DISTRIBUIDA...	751,1	773,2	753,3	786,9	163.598,4
Domicilio	653,2	652,4	691,4	757,4	138.304,0
Oficina.....	97,9	120,8	60,8	29,0	24.947,6
Ruta directa	-	-	1,1	0,6	346,8

Fuente: Organismo Autónomo de Correos y Telégrafos. Jefatura Provincial de Murcia.

A.9. TRANSPORTES Y COMUNICACIONES

A.9.3. GIROS RECIBIDOS Y EXPEDIDOS. 2001-2004

	ABARÁN				R. MURCIA
	2001	2002	2003	2004	2004
GIROS EXPEDIDOS.....	7.173	6.351	5.936	3.023	263.979
Giros nacionales	7.057	6.253	5.865	2.982	256.651
Giros ordinarios	6.767	6.039	5.713	2.889	239.999
Giros urgentes	290	214	152	93	16.652
Giros internacionales	116	98	71	41	7.328
GIROS RECIBIDOS.....	724	466	403	221	79.596
Giros nacionales	666	425	370	213	76.571
Giros ordinarios	492	309	276	170	64.857
Giros urgentes	174	116	94	43	11.714
Giros internacionales	58	41	33	8	3.025

Nota: Los datos del año 2004 corresponden sólo a los meses de enero a junio de ese ejercicio.

Fuente: Organismo Autónomo de Correos y Telégrafos. Jefatura Provincial de Murcia.

G.8. Evolución del tráfico telegráfico. 1998-2004

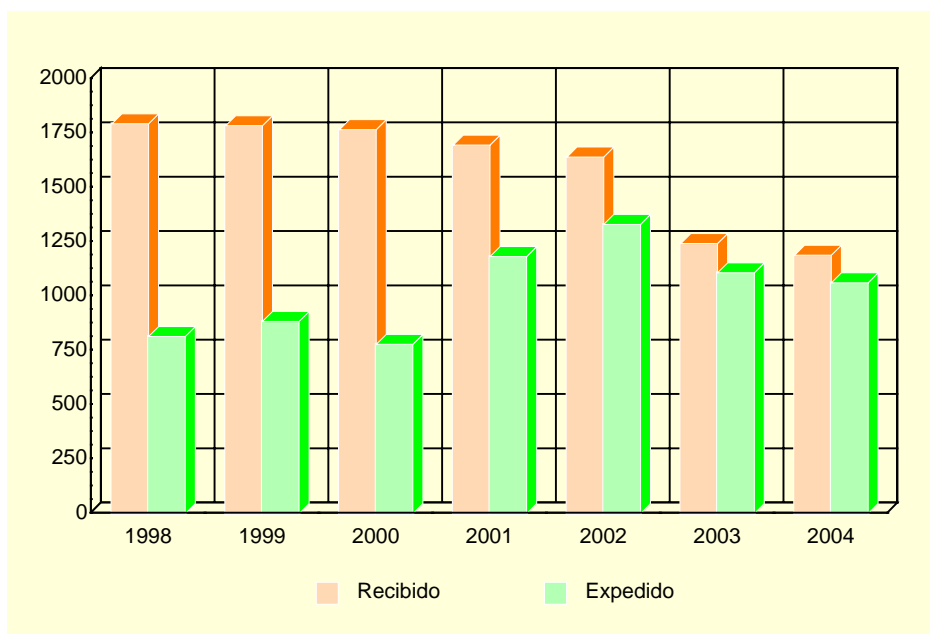

Fuente: Organismo Autónomo de Correos y Telégrafos. Jefatura Provincial de Murcia.

A.10. SANIDAD Y SERVICIOS SOCIALES

A.10.1. NÚMERO DE FARMACIAS. 2001-2004

	ABARÁN	REGIÓN DE MURCIA
2001	5	543
2002	5	538
2003	5	539
2004	5	544

Fuente: Consejería de Sanidad. Dirección General de Planificación, Financiación Sanitaria y Política Farmacéutica

A.10.2. VACUNACIONES. 2001-2004

	ABARÁN				REGIÓN DE MURCIA			
	2001	2002	2003	2004	2001	2002	2003	2004
Difteria Tétanos Tosferina.....	-	-	-	-	175	-	-	-
Difterina-Tétanos	4	-	-	-	2.886	-	-	-
Polio	537	651	585	91	64.686	71.718	77.673	12.105
Triple vírica	333	459	447	257	32.943	36.856	37.761	29.764
Hepatitis B.....	302	179	456	727	26.317	21.329	42.630	74.294
Tétanos adultos	118	-	-	-	8.664	-	-	-
Hemofilus influenza, tipo b.....	2	-	-	-	169	-	-	-
Tétanos, Difteria adultos	228	358	542	122	47.722	47.576	52.132	16.555
Difteria, Tétanos y Tosferina, Hemofilus influenza, tipo b, Hepatitis B.....	320	404	364	71	40.350	44.269	47.336	8.241
Difteria, Tétanos y Tosferina acelular, Hemofilus influenza, tipo b.....	104	120	111	19	12.855	14.719	15.490	3.058
Difteria, Tétanos, Tosferina acelular	104	127	111	133	8.164	12.291	14.473	12.582
Meningitis C	426	407	325	1.729	52.891	46.071	47.472	167.630

Fuente: Consejería de Sanidad. Dirección General de Salud Pública.

A.10. SANIDAD Y SERVICIOS SOCIALES

A.10.3. ENFERMEDADES DE DECLARACIÓN OBLIGATORIA. CASOS. 2004

	ABARÁN	R. MURCIA
Brucelosis.....	-	13
Carbunco.....	-	1
Disentería bacilar	-	6
Enfermedad meningocócica.....	-	31
Fiebre exantemática mediterránea.....	-	5
Fiebres tifoidea y paratifoidea	-	6
Gripe	238	26.449
Hepatitis A.....	-	25
Hepatitis B.....	-	24
Otras hepatitis víricas.....	-	15
Infección gonocócica.....	-	17
Legionelosis	-	17
Leishmaniasis	-	2
Meningitis tuberculosa.....	-	3
Otras meningitis	-	102
Otras tuberculosis	1	31
Paludismo	-	5
Parotiditis	-	51
Rubéola.....	-	9
Sarampión.....	-	2
Sífilis	-	38
Tosferina	-	12
Toxiinfección alimentaria.....	-	362
Tuberculosis respiratoria.....	2	175
Varicela	364	16.384

Fuente: Consejería de Sanidad. Dirección General de Salud Pública.

A.10. SANIDAD Y SERVICIOS SOCIALES

A.10.4. DEFUNCIONES SEGÚN GRANDES GRUPOS DE CAUSA DE MUERTE. 2004

	ABARÁN				R. MURCIA
	Hombres	Mujeres	Total	%	%
I. Ciertas enfermedades infecciosas y parasitarias	2	-	2	1,89	1,70
II. Neoplasias.....	20	15	35	33,02	25,91
III. Enfermedades de la sangre y de los órganos hematopoyéticos, y ciertos trastornos que afectan el mecanismo de la inmunidad	-	-	-	-	0,13
IV. Enfermedades endocrinas, nutricionales y metabólicas	1	1	2	1,89	3,16
V. Trastornos mentales y del comportamiento.....	-	2	2	1,89	2,30
VI. Enfermedades del sistema nervioso	1	1	2	1,89	3,15
VII. Enfermedades del ojo y sus anexos.....	-	-	-	-	-
VIII. Enfermedad del oído y de la apófisis mastoides	-	-	-	-	-
IX. Enfermedades del sistema circulatorio	11	25	36	33,96	34,05
X. Enfermedades del sistema respiratorio	6	7	13	12,26	11,65
XI. Enfermedades del sistema digestivo.....	4	3	7	6,60	5,39
XII. Enfermedades de la piel y del tejido subcutáneo	-	-	-	-	0,20
XIII. Enferm. del sistema osteo muscular y del tejido conjuntivo	-	-	-	-	0,75
XIV. Enfermedades del sistema genitourinario	-	-	-	-	3,10
XV. Embarazo, parto y puerperio.....	-	-	-	-	-
XVI. Ciertas afecciones originadas en el período perinatal	-	-	-	-	0,48
XVII. Malformaciones congénitas, deformidades y anomalías cromosómicas	-	-	-	-	0,41
XVIII. Síntomas, signos y hallazgos anormales clínicos y de laboratorio, no clasificados en otra parte.....	-	2	2	1,89	1,91
XX. Causas externas	3	2	5	4,72	5,72
TOTAL	48	58	106	100,00	100,00

Fuente: CREM y Servicio de Epidemiología. *Mortalidad por Causas.*

G.9. Distribución de las defunciones según la causa de muerte. 2004

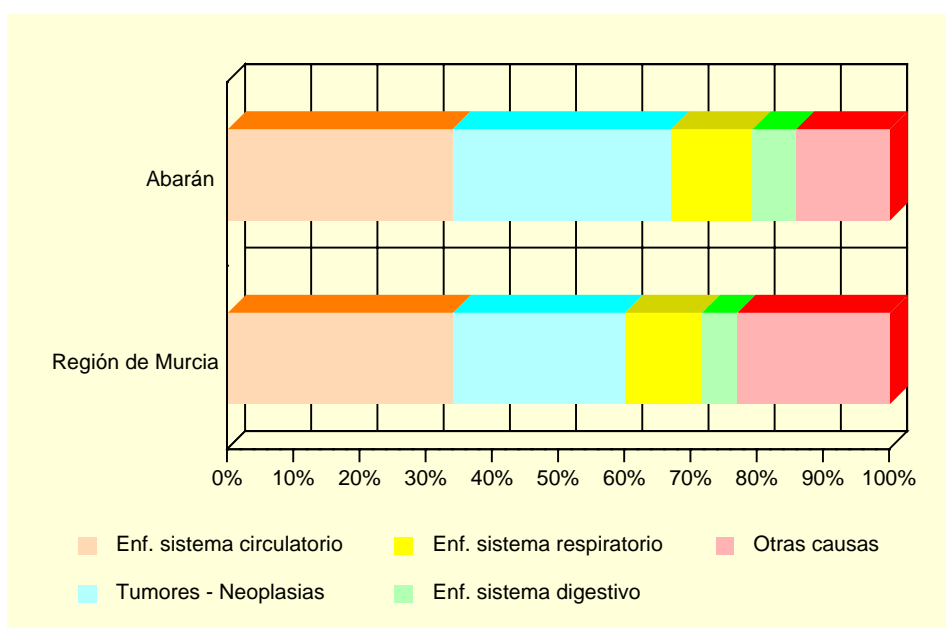

Fuente: CREM y Servicio de Epidemiología. *Mortalidad por Causas.*

A.10. SANIDAD Y SERVICIOS SOCIALES

A.10.5. RECURSOS SOCIALES. 2004

	ABARÁN	REGIÓN DE MURCIA
ATENCIÓN PRIMARIA		
Centro Social Polivalente.....	1	115
Unidad de Trabajo Social	2	34
Servicio de Apoyo Familiar en Atención Primaria	1	11
Otros Servicios no comprendidos en los apartados de este sector	1	20
Servicios de Atención Primaria en base a la Resolución 29/10/2001	1	3
INFANCIA		
Centro de Apoyo a la Infancia	3	40
JUVENTUD		
Centro de Apoyo a la Juventud	1	11
PERSONAS CON DISCAPACIDAD		
Centro Ocupacional para Personas con Discapacidad.	1	29
Centro de Atención a Personas con Discapacidad.....	1	70
Servicio de Atención a Personas con Discapacidad.....	1	135
Servicio de Ayuda a Domicilio para Personas con Discapacidad	1	10
Servicio de Apoyo Familiar para Personas con Discapacidad	1	26
PERSONAS MAYORES		
Residencia para Personas Mayores	1	34
Centro de Estancias Diurnas para Personas Mayores .	1	29
Centro de Atención a Personas Mayores	5	256
Servicio de Atención a Personas Mayores	1	150
Programa de Tele-asistencia para Personas Mayores .	1	14
MUJERES		
Centro de Mujer en General	2	137
PERSONAS EN SITUACIÓN DE EMERGENCIA, RIESGO O EXCLUSIÓN SOCIAL		
Servicio de Atención a Personas en situación de Emergencia, Riesgo o Exclusión social	1	71
INMIGRANTES		
Centro de Atención a Inmigrantes	1	36
FAMILIAS		
Centro de Atención a Familias.....	1	5
Servicio de Atención a Familias.....	1	46
VOLUNTARIADO		
Servicio de Voluntariado de Atención Primaria.....	2	60
Servicio de Voluntariado Personas con Discapacidad..	1	46

Fuente: Consejería de Trabajo y Política Social. Secretaría Autonómica de Acción Social.

A.11. EDUCACIÓN Y CULTURA

A.11.1. NÚMERO DE UNIDADES Y ALUMNOS MATRICULADOS EN EDUCACIÓN INFANTIL, PRIMARIA Y EDUCACIÓN ESPECIAL. CURSO 04/05 (*)

	ABARÁN			R. MURCIA
	Centros Públicos	Centros Privados	TOTAL	TOTAL
INFANTIL Y PRIMARIA				
Unidades	59	9	68	6.293
Alumnos matriculados (1).....	1.103	221	1.324	140.746
Infantil.....	341	69	410	50.264
Educación primaria.....	762	152	914	90.482
Alumnos con necesidades educativas especiales (infantil y primaria)	54	8	62	4.519
EDUCACIÓN ESPECIAL				
Centros específicos.....	-	-	-	26
Unidades	-	-	-	155
Alumnos matriculados	-	-	-	873

(*) *Datos provisionales.*

(1) *El total de alumnos matriculados es la suma de las categorías Infantil y Educación primaria.*

Fuente: Consejería de Educación y Cultura. Secretaría General.

A.11.2. NÚMERO DE ALUMNOS MATRICULADOS EN ENSEÑANZA SECUNDARIA OBLIGATORIA, BACHILLERATO Y CICLOS FORMATIVOS. CURSO 04/05 (*)

	ABARÁN			R. MURCIA
	Centros Públicos	Centros Privados	TOTAL	TOTAL
ESO Y BACHILLERATO				
ESO	595	121	716	82.226
ESO	472	121	593	64.397
Primer ciclo de la ESO	275	62	337	33.935
Segundo ciclo de la ESO	197	59	256	30.462
Bachillerato LOGSE	123	-	123	17.829
CICLOS FORMATIVOS				
Ciclos formativos Nivel II.....	59	-	59	12.588
Ciclos formativos Nivel III.....	38	-	38	6.521
Ciclos formativos Nivel III.....	21	-	21	6.067

(*) *Datos provisionales.*

Fuente: Consejería de Educación y Cultura. Secretaría General.

A.11. EDUCACIÓN Y CULTURA

G.10. Evolución de los alumnos matriculados en las enseñanzas infantil y primaria y enseñanzas medias. Curso 00/01 – Curso 04/05

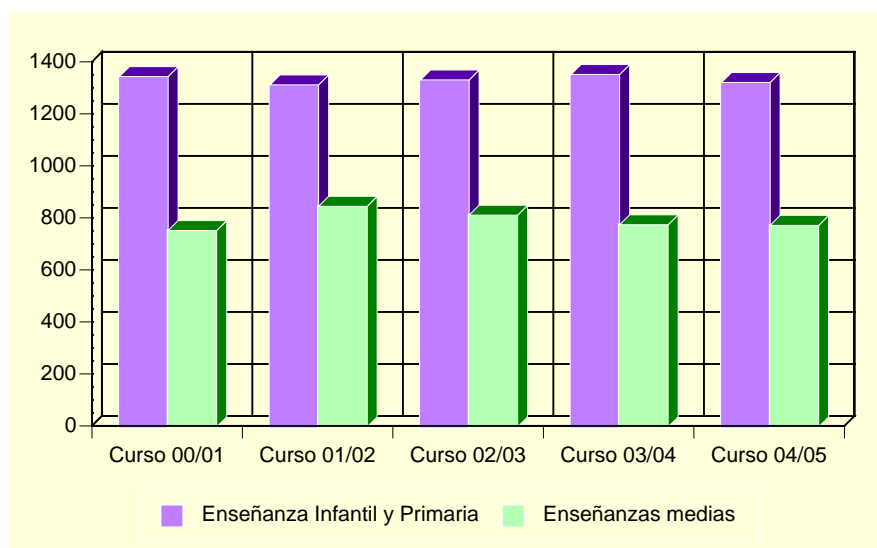

Fuente: Consejería de Educación y Cultura. Secretaría General.

A.11.3. POBLACIÓN EN VIVIENDAS FAMILIARES DE 16 Y MÁS AÑOS POR NIVEL DE FORMACIÓN (%). 2001

	ABARÁN	REGIÓN DE MURCIA
TOTAL	10.239	970.449
Analfabetos	4,50	3,22
Sin estudios.....	20,51	15,84
Primer grado	26,04	21,67
Segundo grado: ESO, EGB, Bachillerato Elemental	28,66	29,46
Segundo grado: Bachillerato Superior.....	8,21	10,71
Segundo grado: FP Grado Medio.....	2,85	4,06
Segundo grado: FP Grado Superior.....	2,51	3,95
Tercer grado: Diplomatura	4,79	6,07
Tercer grado: Licenciatura	1,74	4,63
Tercer grado: Doctorado	0,19	0,39

Fuente: INE. Censos de Población y Viviendas. 2001

A.11. EDUCACIÓN Y CULTURA

A.11.4. TASAS DE ESCOLARIDAD SEGÚN SEXO, EDAD Y QUE LOS ESTUDIOS SEAN REGLADOS O NO (%). 2001

	ABARÁN		REGIÓN DE MURCIA	
	Hombres	Mujeres	Hombres	Mujeres
ENSEÑANZA REGLADA	7,58	9,20	8,91	9,62
De 16 años.....	62,82	82,76	75,44	84,09
De 17 años.....	60,71	69,14	62,39	74,38
De 18 años.....	53,25	62,92	49,76	62,53
De 19 años.....	45,26	52,21	43,05	53,42
De 20 años.....	19,71	43,30	34,90	46,84
De 21 años.....	23,66	38,46	30,54	39,43
De 22 años.....	24,51	27,93	26,30	31,15
De 23 años.....	22,32	31,58	22,75	25,80
De 24 años.....	16,39	26,61	18,76	21,34
De 25 a 29 años.....	8,20	6,64	8,47	9,51
De 30 a 39 años.....	1,33	1,05	2,38	2,47
De 40 ó más años.....	0,36	0,29	0,60	0,59
ENSEÑANZA NO REGLADA.....	1,36	1,76	2,34	3,03
De 16 años.....	1,28	3,45	2,64	2,05
De 17 años.....	1,19	1,23	2,90	3,70
De 18 años.....	1,30	4,49	3,62	5,13
De 19 años.....	2,11	5,31	3,84	5,55
De 20 años.....	2,92	2,06	3,89	5,71
De 21 años.....	3,82	4,81	4,09	6,10
De 22 años.....	3,92	9,91	4,25	6,56
De 23 años.....	3,57	4,39	4,10	7,40
De 24 años.....	1,64	3,67	4,44	6,79
De 25 a 29 años.....	3,28	4,61	4,02	5,98
De 30 a 39 años.....	1,14	1,37	2,87	4,11
De 40 ó más años.....	0,52	0,43	1,10	1,18

Nota: La tasa de escolaridad es el porcentaje de personas de 16 años o más que están recibiendo algún tipo de enseñanza. Los estudios no reglados son: Cursos del INEM, Escuela Taller u otros cursos para parados, cursos de formación promovidos por la empresa, otros cursos no reglados (idiomas, preparación oposiciones, etc).

Fuente: INE. Censos de Población y Viviendas. 2001

A.11.5. BIBLIOTECAS. 2004

	ABARÁN	REGIÓN DE MURCIA
Número de bibliotecas.....	2	84
Volúmenes	9.387	980.378
Audiovisuales	-	115.761
Usuarios	3.820	2.379.749
Préstamos	952	1.044.209
Socios	1.050	237.531
Actos culturales.....	-	3.810

Nota: Son bibliotecas municipales. En la Región de Murcia se incluye el servicio de la Biblioteca Regional.

Fuente: Consejería de Educación y Cultura. Dirección General de Archivos y Bibliotecas.

A.12. ADMINISTRACIONES PÚBLICAS Y FINANZAS

A.12.1. PRESUPUESTO DEFINITIVO DE GASTOS. 2001-2005

Euros

	2001	2002	2003	2004	2005
Gastos de personal	2.813.882	3.056.465	3.375.211	2.901.204	3.668.320
Gastos de bienes y servicios.....	1.437.859	1.615.420	1.890.376	3.111.800	3.149.644
Gastos financieros	217.109	187.748	179.239	92.345	99.934
Transferencias corrientes.....	176.241	213.270	212.536	359.667	406.417
Inversiones reales	1.474.755	1.439.506	319.302	619.940	806.660
Transferencias de capital	-	87.709	12.374	20.195	92.698
Activos financieros	24.040	24.040	24.040	24.040	41.000
Pasivos financieros	430.514	489.168	458.963	375.990	348.899
TOTAL GASTOS.....	6.574.401	7.113.326	6.472.040	7.505.182	8.613.573

Nota: No incluye Organismos Autónomos.

Fuente: Ayuntamiento de Abarán.

A.12.2. PRESUPUESTO DEFINITIVO DE INGRESOS. 2001-2005

Euros

	2001	2002	2003	2004	2005
Impuestos directos	1.586.672	1.595.278	2.258.330	2.472.401	2.485.283
Impuestos indirectos	156.263	170.000	370.000	450.000	521.400
Tasas y otros ingresos	1.362.911	1.953.578	1.693.612	1.956.252	2.158.290
Transferencias corrientes.....	1.563.708	1.659.827	1.987.022	2.154.809	2.433.057
Ingresos patrimoniales	61.784	56.745	53.935	59.943	86.177
Enajenación inversiones reales.....	805.356	126.643	85.101	20.000	502.138
Transferencias de capital	1.013.666	24.685	-	367.736	392.228
Activos financieros	24.040	24.040	24.040	24.040	35.000
Pasivos financieros	-	1.502.530	-	-	-
TOTAL INGRESOS.....	6.574.401	7.113.326	6.472.040	7.505.182	8.613.573

Nota: No incluye Organismos Autónomos.

Fuente: Ayuntamiento de Abarán.

A.12.3. OFICINAS BANCARIAS. 2004

	ABARÁN	REGIÓN DE MURCIA
CAJAMURCIA	2	234
CAM	2	190
OTRAS CAJAS, COOP. CRÉDITO Y OTRAS ENT.....	3	422
BANCOS	3	316
TOTAL	10	1.162

Fuente: Banco de España.

B. DATOS POR ENTIDADES DE POBLACIÓN

B.1. POBLACIÓN

B.1.1. POBLACIÓN, POR SEXO. 2003-2005

	2003			2004			2005		
	TOTAL	Hombres	Mujeres	TOTAL	Hombres	Mujeres	TOTAL	Hombres	Mujeres
Alberquilla (La).....	6	6	-	10	8	2	18	12	6
Alquería (La)	130	65	65	126	60	66	122	64	58
Cañada del Trigo.....	167	79	88	160	79	81	158	80	78
Carche (El)	27	13	14	34	18	16	35	18	17
Encebras (Las).....	98	52	46	93	49	44	98	54	44
Estacada (La).....	259	149	110	257	141	116	263	142	121
Fuente del Pino.....	123	67	56	118	65	53	112	65	47
Jumilla	22.619	11.634	10.985	22.918	11.718	11.200	23.132	11.914	11.218
Raja (La)	91	53	38	90	55	35	86	52	34
Román.....	12	7	5	13	7	6	13	7	6
Santa Ana	42	26	16	41	25	16	42	25	17
Término de Arriba	1	1	-	1	1	-	1	1	-
Torre del Rico.....	58	34	24	63	37	26	80	46	34
Zarza (La).....	33	16	17	34	17	17	28	16	12
TOTAL JUMILLA.....	23.666	12.202	11.464	23.958	12.280	11.678	24.188	12.496	11.692

Fuente: CREM. Padrón Municipal de Habitantes.