

# **Yecla en cifras. 2004**

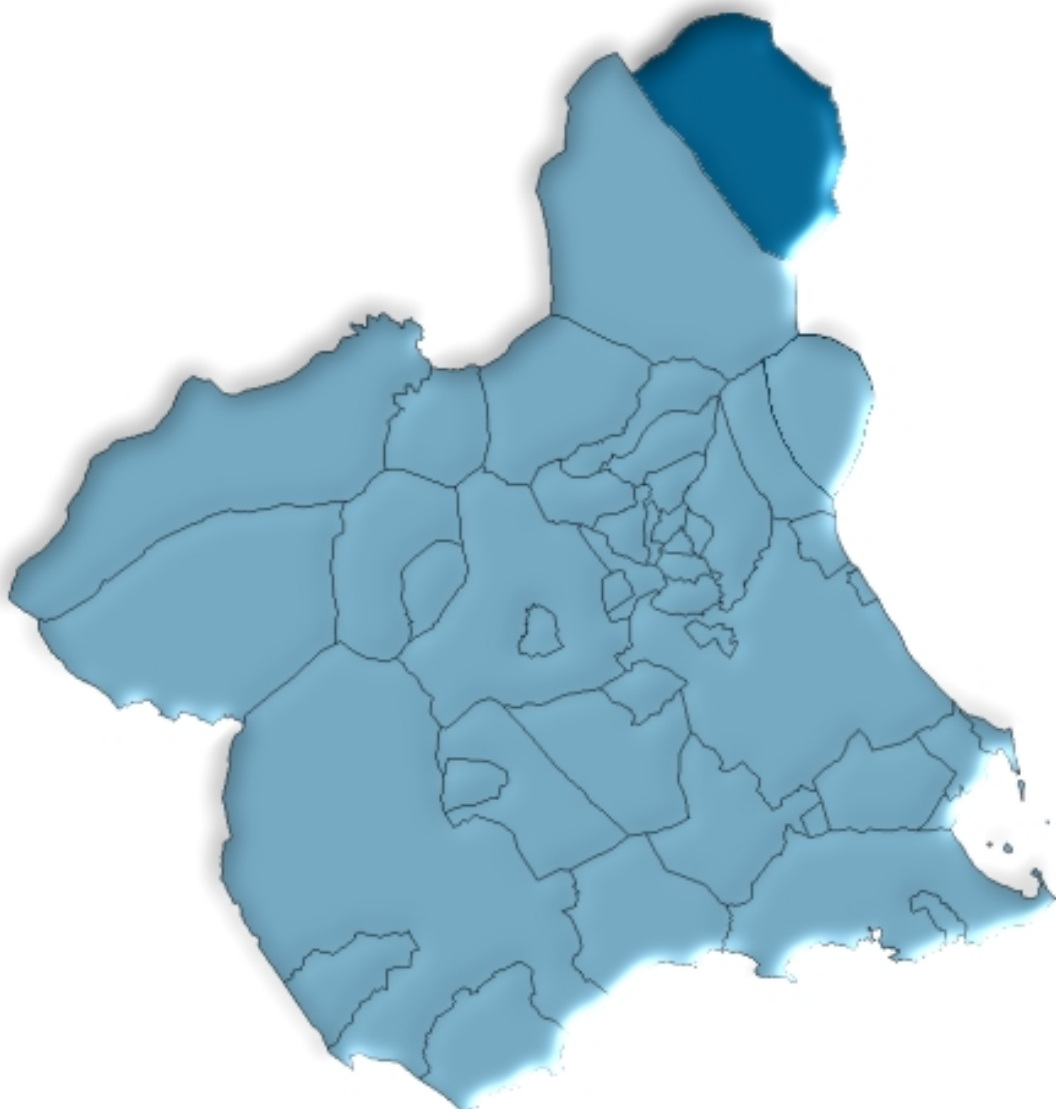

**Región de Murcia  
Consejería de Economía, Industria e Innovación  
Dirección General de Economía, Planificación y Estadística  
Centro Regional de Estadística**



# ÍNDICE GENERAL

## ÍNDICE DE TABLAS

### DATOS DEL MUNICIPIO

A.1. TERRITORIO, CLIMATOLOGÍA Y MEDIO AMBIENTE .....	9
A.1.1. Superficie y distancia a la capital.	
A.1.2. Precipitaciones. 2003.	
A.1.3. Incendios forestales. 1999-2003.	
A.2. DEMOGRAFÍA .....	10
A.2.1. Población de derecho según los censos oficiales. 1900-2001.	
A.2.2. Población de derecho y densidad de población según la rectificación del Padrón. 2000-2004.	
A.2.3. Población según la estructura de edad. 2003.	
A.2.4. Indicadores de estructura demográfica. 2003.	
A.2.5. Movimiento natural de la población. 1998-2002.	
A.2.6. Nupcialidad, natalidad y mortalidad. 2002.	
A.2.7. Inmigrantes y emigrantes, por lugar de procedencia o destino. 2003.	
A.2.8. Saldos migratorios totales. 1999-2003.	
A.3. MERCADO DE TRABAJO .....	14
A.3.1. Tasas de actividad y paro por sexo y edad. 2001	
A.3.2. Paro registrado por sexo. 2000-2004.	
A.4. AGRICULTURA, GANADERÍA Y PESCA .....	15
A.4.1. Distribución general de la tierra. 2003.	
A.4.2. Superficie dedicada a cada grupo de cultivo. 2003.	
A.4.3. Superficie dedicada al cultivo de invernaderos, cultivos acolchados y riego localizado. 2003.	
A.4.4. Número de unidades ganaderas por especie. Censo 1999.	
A.5. INDUSTRIA .....	17
A.5.1. Establecimientos industriales y personas ocupadas según actividad principal. 2002	
A.5.2. Inversión industrial por sectores. 1999-2003.	
A.5.3. Inversión industrial por tipo. 1999-2003.	
A.6. CONSTRUCCIÓN Y VIVIENDA .....	19
A.6.1. Establecimientos y personas ocupadas. 2002.	
A.6.2. Viviendas visadas y terminadas. 1999-2003.	
A.6.3. Viviendas por clase. 2001.	
A.6.4. Viviendas por superficie útil. 2001.	

<b>A.7. COMERCIO .....</b>	<b>21</b>
A.7.1. Establecimientos comerciales y personal ocupado. 2002.	
<b>A.8. TURISMO .....</b>	<b>22</b>
A.8.1. Equipamiento turístico. 2003.	
<b>A.9. TRANSPORTES Y COMUNICACIONES .....</b>	<b>23</b>
A.9.1. Parque de vehículos por tipo. 2003.	
A.9.2. Correspondencia nacida y distribuida. 2000-2003.	
A.9.3. Giros recibidos y expedidos. 2000-2003.	
<b>A.10. SANIDAD Y SERVICIOS SOCIALES .....</b>	<b>25</b>
A.10.1. Número de farmacias. 2000-2003.	
A.10.2. Vacunaciones. 2000-2003.	
A.10.3. Enfermedades de declaración obligatoria. Casos. 2003.	
A.10.4. Defunciones según grandes grupos de causa de muerte. 2002.	
A.10.5. Recursos sociales.	
<b>A.11. EDUCACIÓN Y CULTURA .....</b>	<b>29</b>
A.11.1. Número de unidades y alumnos matriculados en educación infantil, primaria y educación especial. Curso 03/04.	
A.11.2. Número de alumnos matriculados en Enseñanza Secundaria Obligatoria, Bachillerato y Ciclos Formativos. Curso 03/04.	
A.11.3. Población en viviendas familiares de 16 y más años por nivel de formación (%). 2001.	
A.11.4. Tasas de escolaridad según sexo, edad y que los estudios sean reglados o no (%). 2001.	
A.11.5. Bibliotecas. 2003.	
<b>A.12. ADMINISTRACIONES PÚBLICAS Y FINANZAS .....</b>	<b>32</b>
A.12.1. Presupuesto preventivo de gastos. 2000-2004.	
A.12.2. Presupuesto preventivo de ingresos. 2000-2004.	
A.12.3. Oficinas de crédito. 2003.	

## **DATOS POR ENTIDADES DE POBLACIÓN**

<b>B.1. POBLACIÓN .....</b>	<b>35</b>
B.1.1. Población por sexo. 2001-2003	

## **ÍNDICE DE GRÁFICOS**

G.1. Evolución de la población de derecho según los censos oficiales. 1900-2001
G.2. Pirámide de población. 2003
G.3. Movimiento natural de la población. 2002
G.4. Tasas de actividad y de paro. 2001
G.5. Distribución general de la tierra. 2003

- G.6. Evolución de las viviendas terminadas. 1995-2003
- G.7. Distribución del personal ocupado en el comercio minorista. 2002
- G.8. Número de vehículos por 1000 habitantes. 1995-2003
- G.9. Evolución del tráfico telegráfico. 1998-2003
- G.10. Distribución de las defunciones según la causa de muerte. 2002
- G.11. Evolución de los alumnos matriculados en enseñanza infantil y primaria y enseñanzas medias.  
Curso 00/01 – Curso 03/04

## SÍMBOLOS UTILIZADOS

- Cero o menor que 0,5
  - .. Falta de dato
  - % Tanto por ciento
- Las cifras decimales van precedidas de una coma (,)  
Los millares y millones se separan por un punto (.)  
Las casillas en blanco – Dato sin sentido
-



## **A. DATOS DEL MUNICIPIO**





## A.1. TERRITORIO, CLIMATOLOGÍA Y MEDIO AMBIENTE

### A.1.1. SUPERFICIE Y DISTANCIA A LA CAPITAL.

MUNICIPIO DE YECLA	
--------------------	--

Extensión del municipio .....	603,1 Km <sup>2</sup>
Distancia a la capital .....	99 Km

Fuente: Instituto Geográfico Nacional.  
INE. Delegación Provincial de Murcia. *Reseña Estadística de Murcia. 1974.*

### A.1.2. PRECIPITACIONES. 2003

	PRECIPITACIONES (l/m <sup>2</sup> )
Enero.....	12,9
Febrero.....	25,1
Marzo .....	7,9
Abril.....	22,0
Mayo .....	52,7
Junio.....	5,8
Julio.....	1,3
Agosto.....	51,7
Septiembre.....	13,2
Octubre .....	35,7
Noviembre.....	21,8
Diciembre.....	15,3

Nota: Los datos de precipitaciones corresponden a la Estación meteorológica de Yecla "C.H. del Segura".

Fuente: Instituto Nacional de Meteorología. Centro Meteorológico Territorial de Murcia.

### A.1.3. INCENDIOS FORESTALES. 1999-2003

	YECLA		REGIÓN DE MURCIA	
	Nº incendios	Hectáreas	Nº incendios	Hectáreas
1999 .....	5	8,08	164	94,73
2000 .....	9	28,14	180	141,16
2001 .....	3	0,23	141	82,76
2002 .....	1	0,01	153	85,17
2003 .....	2	0,05	160	122,01

Fuente: Consejería de Medio Ambiente y Ordenación del Territorio. Dirección General del Medio Natural.

## A.2. DEMOGRAFÍA

### A.2.1. POBLACIÓN DE DERECHO SEGÚN LOS CENSOS OFICIALES. 1900-2001

	YECLA			R. MURCIA
	Varones	Mujeres	Total	Total
1900 .....	9.423	9.294	18.717	581.455
1910 .....	11.598	11.448	23.046	620.926
1920 .....	12.461	13.025	25.486	654.436
1930 .....	13.384	13.141	26.525	651.979
1940 .....	10.789	11.812	22.601	731.221
1950 .....	11.774	12.520	24.294	755.850
1960 .....	10.341	10.773	21.114	803.086
1970 .....	10.193	10.623	20.816	832.047
1981 .....	12.530	12.777	25.307	955.498
1991 .....	13.605	13.757	27.362	1.045.601
2001 .....	15.577	15.247	30.824	1.197.646

Fuente: INE. Censo de Población.

### G.1. Evolución de la población de derecho según los censos oficiales. 1900-2001

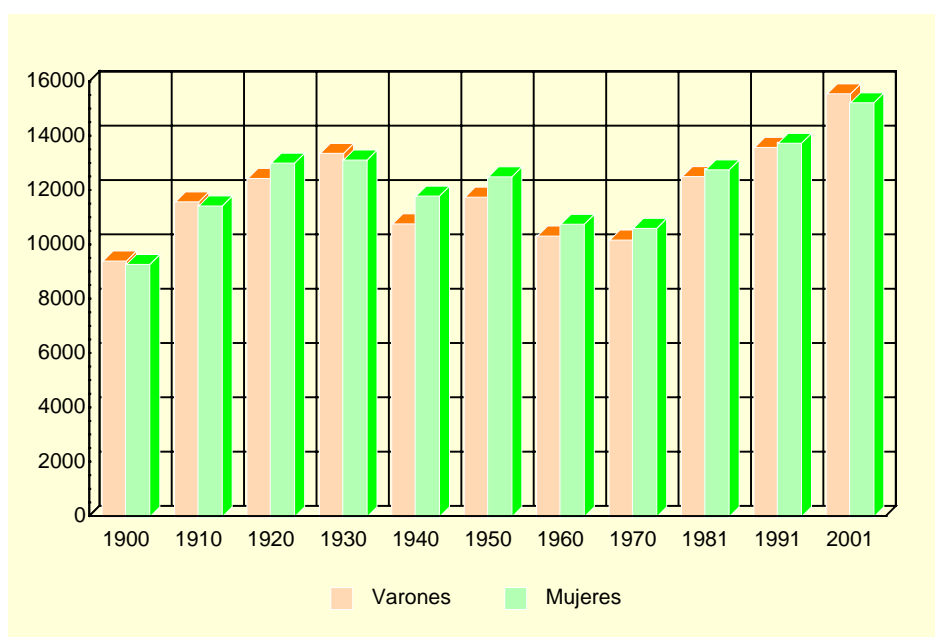

Fuente: INE. Censo de Población.

### A.2.2. POBLACIÓN DE DERECHO Y DENSIDAD DE POBLACIÓN SEGÚN LA RECTIFICACIÓN DEL PADRÓN. 2000-2004

	YECLA					R. MURCIA
	2000	2001	2002	2003	2004	2004
Población de derecho.....	29.319	30.872	31.716	32.468	32.988	1.294.694
Varones.....	14.742	15.665	16.085	16.502	16.742	652.057
Mujeres .....	14.577	15.207	15.631	15.966	16.246	642.637
Densidad de población (Habitantes/km <sup>2</sup> ) ....	49	51	53	54	55	114

Fuente: INE. Rectificación del Padrón Municipal de Habitantes. Instituto Geográfico Nacional.

## A.2. DEMOGRAFÍA

### A.2.3. POBLACIÓN SEGÚN LA ESTRUCTURA DE EDAD. 2003

	VARONES	MUJERES	TOTAL
Menores de 5 años.....	1.066	999	2.065
5-9 años .....	1.011	926	1.937
10-14 años .....	1.021	939	1.960
15-19 años .....	976	986	1.962
20-24 años .....	1.505	1.375	2.880
25-29 años .....	1.637	1.446	3.083
30-34 años .....	1.566	1.335	2.901
35-39 años .....	1.411	1.280	2.691
40-44 años .....	1.266	1.180	2.446
45-49 años .....	996	926	1.922
50-54 años .....	825	776	1.601
55-59 años .....	648	676	1.324
60-64 años .....	509	521	1.030
65-69 años .....	599	640	1.239
70-74 años .....	641	721	1.362
75 y más años.....	825	1.240	2.065
<b>TOTAL .....</b>	<b>16.502</b>	<b>15.966</b>	<b>32.468</b>

Fuente: CREM. Padrón Municipal de Habitantes.

### G.2. Pirámide de población. 2003

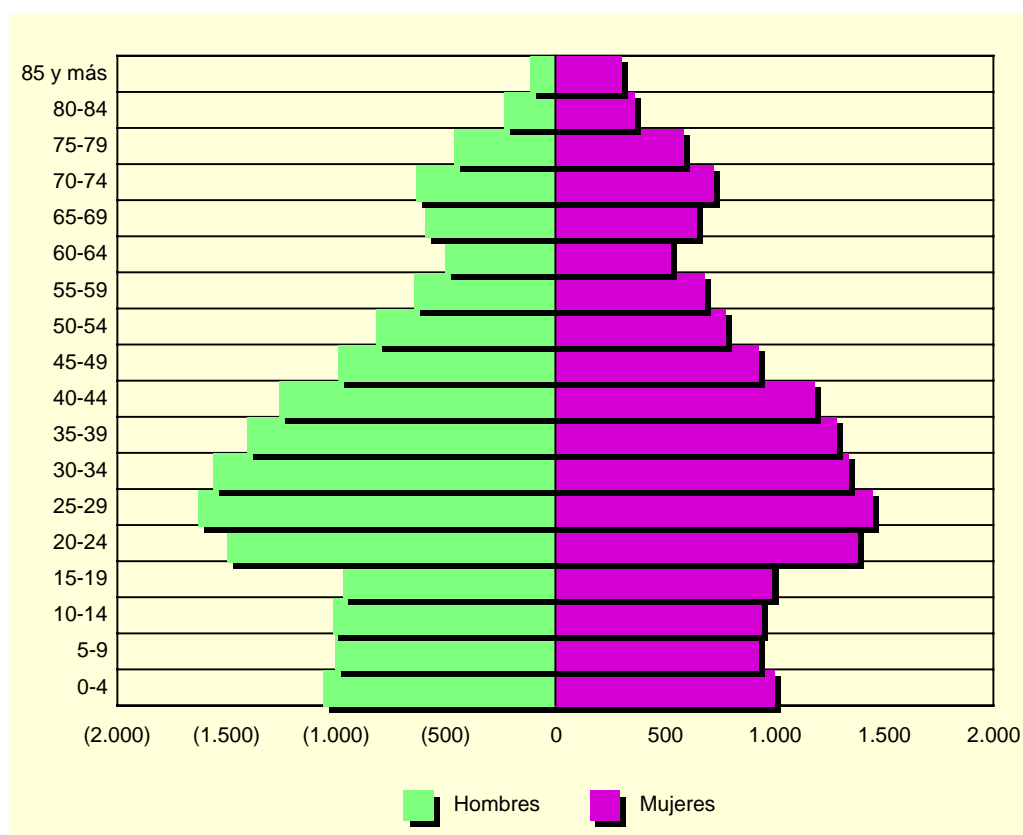

Fuente: CREM. Padrón Municipal de Habitantes.

## A.2. DEMOGRAFÍA

### A.2.4. INDICADORES DE ESTRUCTURA DEMOGRÁFICA. 2003

	YECLA	REGIÓN DE MURCIA
ESTRUCTURA POR EDAD		
Menores de 20 años.....	24,4	23,5
Entre 20 y 64 años .....	61,2	62,4
De 65 y más años .....	14,4	14,1
ÍNDICE DE VEJEZ		
De 65 y más años/menores de 20 años.....	58,9	60,0
ÍNDICE DE DEPENDENCIA		
Juvenil		
Menores de 20 años/Población entre 20 y 64 años ...	39,9	37,7
Anciana		
De 65 y más años/Población entre 20 y 64 años .....	23,5	22,6
Total		
Menores de 20 años+De 65 y más años/Población entre 20 y 64 años.....	63,3	60,3
MUJERES DE 15 A 49 AÑOS/TOTAL MUJERES.....	52,0	53,0
PROPORCIÓN DE MASCULINIDAD		
Hombres/Mujeres.....	105,9	101,6

Fuente: CREM. Indicadores Demográficos.

### A.2.5. MOVIMIENTO NATURAL DE LA POBLACIÓN. 1998-2002

	YECLA					R. MURCIA
	1998	1999	2000	2001	2002	2002
Matrimonios .....	167	185	173	172	191	6.687
Nacimientos .....	339	397	379	435	427	15.490
Niños.....	175	205	189	229	225	8.002
Niñas.....	164	192	190	206	202	7.488
Defunciones .....	242	231	245	229	235	9.444
Varones.....	129	115	140	115	121	4.951
Mujeres .....	113	116	105	114	114	4.493
Defunciones de menores de un año.....	2	1	4	5	1	96
Crecimiento vegetativo.....	97	166	134	206	192	6.046

Fuente: CREM. Movimiento Natural de la Población de la Región de Murcia.

### A.2.6. NUPCIALIDAD, NATALIDAD Y MORTALIDAD. 2002

	YECLA	R. MURCIA
Tasa de nupcialidad (por 1.000 habitantes) .....	5,72	5,39
Tasa de natalidad (por 1.000 habitantes).....	13,59	12,42
Tasa de mortalidad (por 1.000 habitantes).....	7,31	7,57

Fuente: CREM. Movimiento Natural de la Población de la Región de Murcia.

## A.2. DEMOGRAFÍA

### G.3. Movimiento natural de la población. 2002

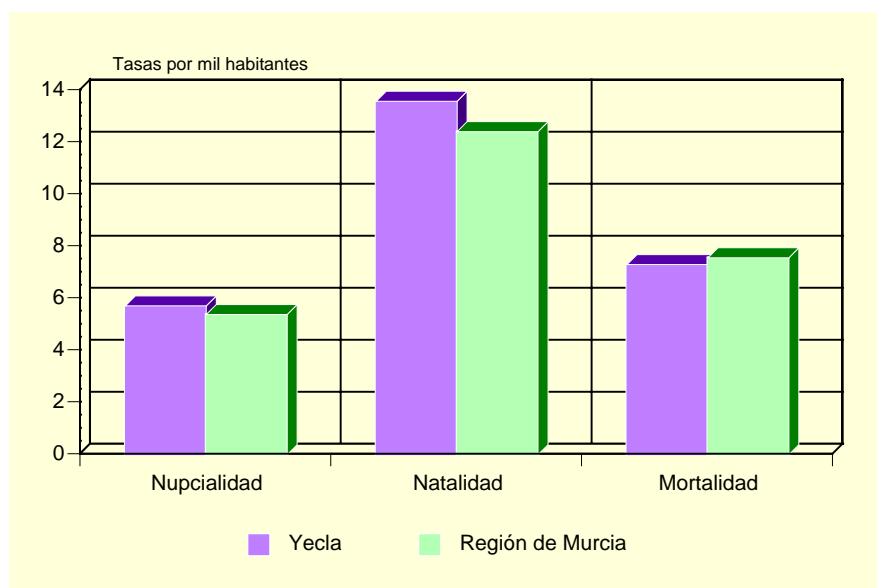

Fuente: CREM. Movimiento Natural de la Población de la Región de Murcia.

### A.2.7. INMIGRANTES Y EMIGRANTES, POR LUGAR DE PROCEDENCIA O DESTINO. 2003

	INMIGRANTES	EMIGRANTES
De la misma Comunidad Autónoma.....	132	135
Españoles.....	73	83
Extranjeros.....	59	52
De otras Comunidades Autónomas.....	492	485
Españoles.....	293	268
Extranjeros.....	199	217
Del extranjero.....	609	26
Españoles.....	6	10
Extranjeros.....	603	16

Fuente: CREM. Movimientos Migratorios de la Región de Murcia.

### A.2.8. SALDOS MIGRATORIOS TOTALES. 1999-2003

	YECLA	REGIÓN DE MURCIA
1999 (*).....	305	5.679
2000 (*).....	1.441	21.306
2001 (*).....	598	18.510
2002.....	549	22.556
2003.....	587	23.939

(\*) No se incluyen las emigraciones al extranjero.

Fuente: CREM. Movimientos Migratorios de la Región de Murcia.

### A.3. MERCADO DE TRABAJO

#### A.3.1. TASAS DE ACTIVIDAD Y PARO POR SEXO Y EDAD. 2001

	YECLA				R. MURCIA			
	Tasa de actividad		Tasa de paro		Tasa de actividad		Tasa de paro	
	Hombres	Mujeres	Hombres	Mujeres	Hombres	Mujeres	Hombres	Mujeres
De 16 a 19 años.....	59,26	36,08	13,25	20,70	42,30	26,33	22,58	31,92
De 20 a 24 años.....	83,50	70,61	7,59	14,73	73,24	58,22	13,29	22,04
De 25 a 29 años.....	94,71	81,10	7,08	12,56	91,53	73,14	9,92	17,73
De 30 a 34 años.....	97,68	64,51	4,45	16,79	96,33	65,38	7,53	15,75
De 35 a 44 años.....	97,20	56,92	4,36	13,39	95,94	58,28	6,62	12,77
De 45 a 54 años.....	94,33	39,06	3,70	7,93	90,04	43,94	6,52	10,02
De 55 a 59 años.....	89,86	22,10	3,20	8,51	75,03	27,23	9,15	10,74
De 60 a 64 años.....	68,27	12,45	9,41	2,99	49,92	14,91	10,33	10,66
De 65 o más años.....	1,49	1,15	-	7,14	3,18	1,74	4,57	7,38
TOTAL.....	75,45	43,35	5,65	13,43	70,77	41,48	8,99	15,78

Fuente: INE. Censo de Población.

#### G.4. Tasas de actividad y de paro. 2001

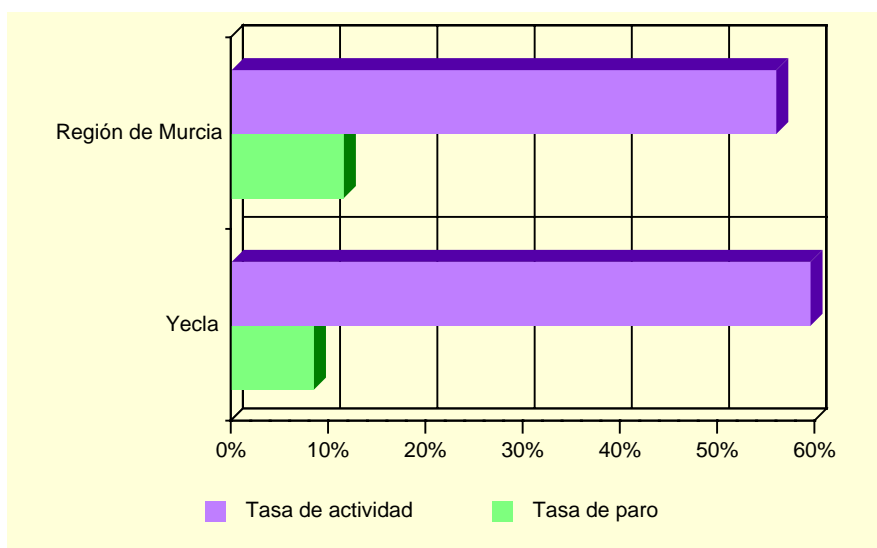

Fuente: INE. Censo de Población

#### A.3.2. PARO REGISTRADO POR SEXO. 2000-2004 (\*)

	YECLA			REGIÓN DE MURCIA		
	Total	Hombres	Mujeres	Total	Hombres	Mujeres
2000.....	708	240	469	35.834	14.607	21.227
2001.....	748	227	521	35.586	14.024	21.562
2002.....	774	232	542	36.109	14.457	21.652
2003.....	759	230	529	36.240	14.284	21.956
2004.....	737	231	506	35.328	13.748	21.579

(\*) Medias anuales.

Fuente: Servicio Regional de Empleo y Formación.

## A.4. AGRICULTURA, GANADERÍA Y PESCA

### A.4.1. DISTRIBUCIÓN GENERAL DE LA TIERRA (\*). 2003

	HECTÁREAS	%
TIERRAS DE CULTIVO .....	48.485	79,78
Cultivos herbáceos.....	3.999	(8,25)
Barbechos y otras tierras no ocupadas .....	22.429	(46,26)
Cultivos leñosos .....	22.057	(45,49)
PRADOS Y PASTIZALES.....	1.600	2,63
Prados naturales.....	-	-
Pastizales.....	1.600	(100,00)
TERRENO FORESTAL.....	6.764	11,13
Monte maderable .....	1.899	(28,08)
Monte abierto .....	1.800	(26,61)
Monte leñoso.....	3.065	(45,31)
OTRAS SUPERFICIES.....	3.925	6,46
Erial a pastos .....	-	-
Espartizal .....	901	(22,96)
Terreno improductivo .....	2.203	(56,13)
Superficie no agrícola.....	821	(20,92)
Ríos y lagos .....	-	-
TOTAL .....	60.774	100,00

(\*) Datos provisionales.

Fuente: Consejería de Agricultura y Agua. D. G. de Industrias y Asociacionismo Agrario.

### G.5. Distribución General de la tierra. 2003

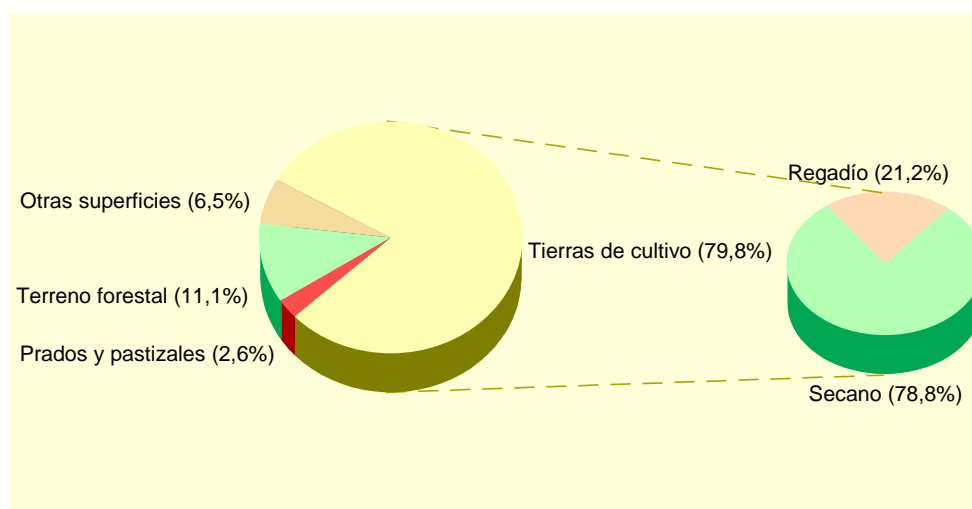

Fuente: Consejería de Agricultura y Agua. D. G. de Industrias y Asociacionismo Agrario.

## A.4. AGRICULTURA, GANADERÍA Y PESCA

### A.4.2. SUPERFICIE DEDICADA A CADA GRUPO DE CULTIVO (\*). 2003

	HECTÁREAS	%
Cereales grano.....	3.374	12,95
Leguminosas grano.....	335	1,29
Tubérculos para consumo humano.....	35	0,13
Cultivos industriales.....	15	0,06
Cultivos forrajeros.....	62	0,24
Hortalizas.....	178	0,68
Flores.....	-	-
Cítricos.....	-	-
Frutales no cítricos.....	3.237	12,42
Viñedos.....	14.810	56,84
Olivar.....	4.010	15,39
Otros cultivos leñosos.....	-	-

(\*) *Datos provisionales.*

Fuente: Consejería de Agricultura y Agua. D. G. de Industrias y Asociacionismo Agrario.

### A.4.3. SUPERFICIE DEDICADA AL CULTIVO DE INVERNADEROS, CULTIVOS ACOLCHADOS Y RIEGO LOCALIZADO (\*). 2003

	YECLA	R. MURCIA
Invernaderos.....	-	6.613
Cultivos acolchados.....	24	10.538
Riego localizado.....	7.865	106.838

(\*) *Datos provisionales.*

Fuente: Consejería de Agricultura y Agua. D. G. de Industrias y Asociacionismo Agrario.

### A.4.4. NÚMERO DE UNIDADES GANADERAS POR ESPECIE. CENSO 1999

	YECLA	R. MURCIA
Bovinos.....	965	34.300
Ovinos.....	951	57.216
Caprinos.....	491	13.544
Porcinos.....	82	403.659
Aves.....	22	31.328
Otras.....	75	1.593
TOTAL.....	2.585	541.641

Fuente: INE. *Censo Agrario de España.*



## A.5. INDUSTRIA

### A.5.1. ESTABLECIMIENTOS INDUSTRIALES Y PERSONAS OCUPADAS SEGÚN ACTIVIDAD PRINCIPAL (\*). 2002

	YECLA		REGIÓN DE MURCIA	
	Estableci- mientos	Personas ocupadas	Estableci- mientos	Personas ocupadas
C. INDUSTRIAS EXTRACTIVAS.....	6	110	145	1.171
D. INDUSTRIA MANUFACTURERA.....	758	6.938	8.365	71.435
Industria de la alimentación y bebidas....	28	123	1.477	18.841
Industria textil .....	33	138	267	1.452
Industria de la confección y de la peletería.....	5	12	380	2.305
Industria del cuero y del calzado .....	49	269	289	2.363
Industria de la madera y del corcho.....	42	236	543	2.799
Industria del papel .....	3	19	71	891
Edición, artes gráficas y reproducción de soportes grabados.....	14	73	473	2.375
Industria química .....	6	33	327	4.003
Fabricación de productos de caucho y materias plásticas.....	20	196	266	3.097
Fabricación de otros productos minerales no metálicos .....	20	189	640	5.730
Metalurgia.....	2	5	57	895
Fabricación de productos metálicos excepto maquinaria y equipo .....	28	122	1.282	9.081
Industria de la construcción de maquinaria y equipo mecánico .....	21	86	564	3.819
Fabricación de máquinas de oficina y equipos de oficina e informáticos .....	-	-	30	125
Industria de maquinaria y material eléctrico.....	1	2	82	467
Fabricación de material electrónico y de equipo aparatos de radio, televisión y comunicaciones.....	-	-	9	53
Fabricación de equipo e instrumentos médico-quirúrgicos, de precisión, óptica y relojería.....	5	6	146	356
Fabricación de vehículos de motor, remolques y semirremolques.....	1	2	78	618
Fabricación de otro material de transporte .....	1	15	76	2.213
Fabricación de muebles; otras industrias manufactureras.....	479	5.412	1.301	9.356
Reciclaje.....	-	-	4	41
E. PRODUCCIÓN Y DISTRIBUCIÓN DE ENERGÍA ELÉCTRICA, GAS Y AGUA ..	6	29	211	3.135

(\*) Datos provisionales.

Fuente: CREM. Directorio de Actividades Económicas.

## A.5. INDUSTRIA

### A.5.2. INVERSIÓN INDUSTRIAL POR SECTORES. 1999-2003

Miles de euros

	YECLA					R. MURCIA
	1999	2000	2001	2002	2003	2003
Industrias extractivas .....	-	-	-	-	-	-
I. de la alimentación, bebidas y tabaco .....	116,3	123,4	4.005,1	-	-	52.942,4
Industria química .....	-	-	-	-	-	43.808,0
I. Trans. Metales y construc. Maquinaria ...	1.197,9	208,5	281,7	6,0	1.178,4	45.809,1
Resto de manufactureras.....	12.909,2	9.501,5	14.758,9	10.470,8	9.630,2	43.624,5
Prod. y dist. de energ. elec., gas y agua ....	798,7	-	-	-	-	17.621,5
Construcción.....	193,8	89,9	809,4	251,8	444,4	61.242,0
Comercio y reparaciones .....	414,8	108,2	281,1	67,8	717,2	10.788,8
Otros.....	23,0	588,2	119,5	-	-	26.501,8
<b>TOTAL.....</b>	<b>15.653,6</b>	<b>10.619,7</b>	<b>20.255,7</b>	<b>10.796,4</b>	<b>11.970,2</b>	<b>302.338,0</b>

Fuente: Consejería de Economía, Industria e Innovación. Dirección General de Industria, Energía y Minas.

### A.5.3. INVERSIÓN INDUSTRIAL POR TIPO. 1999-2003

Miles de euros

	YECLA			REGIÓN DE MURCIA		
	Total	Nueva industria	Ampliación	Total	Nueva industria	Ampliación
1999.....	15.653,64	8.700,49	6.953,16	234.136,93	118.323,55	115.813,38
2000.....	10.619,69	6.482,82	4.136,87	214.632,60	121.449,24	93.183,35
2001.....	20.255,70	10.789,60	9.466,10	248.870,60	116.140,81	132.729,79
2002.....	10.796,45	8.661,53	2.134,92	295.952,59	177.500,89	118.451,70
2003.....	11.970,24	6.728,30	5.241,94	302.337,97	171.880,59	130.457,37

Fuente: Consejería de Economía, Industria e Innovación. Dirección General de Industria, Energía y Minas.

## A.6. CONSTRUCCIÓN Y VIVIENDA

### A.6.1. ESTABLECIMIENTOS Y PERSONAS OCUPADAS (\*). 2002

	YECLA		REGIÓN DE MURCIA	
	Estableci- mientos	Personas ocupadas	Estableci- mientos	Personas ocupadas
Preparación de obras .....	11	29	493	2.473
Construcción general de inmuebles y obras de ingeniería civil .....	69	440	3.395	25.535
Instalaciones de edificios y obras.....	104	331	4.417	16.521
Acabado de edificios y obras.....	61	151	2.080	7.200
Alquiler de equipo de construcción o demolición dotado de operario .....	-	-	1	54
Construcción .....	4	6	239	634
<b>TOTAL CONSTRUCCIÓN .....</b>	<b>249</b>	<b>957</b>	<b>10.625</b>	<b>52.417</b>

(\*) Datos provisionales.

Fuente: CREM. Directorio de Actividades Económicas.

### A.6.2. VIVIENDAS VISADAS Y TERMINADAS. 1999-2003

	YECLA					R. MURCIA
	1999	2000	2001	2002	2003	2003
VIVIENDAS VISADAS .....	491	348	264	290	617	30.273
Protegidas.....	301	133	86	98	156	2.042
Libres .....	190	215	178	192	461	28.231
VIVIENDAS TERMINADAS.....	197	262	350	336	261	14.147
Protegidas.....	100	129	182	132	77	1.865
Libres .....	97	133	168	204	184	12.282

Fuente: Consejería de Obras Públicas, Vivienda y Transportes. Dirección General de Vivienda, Arquitectura y Urbanismo. Colegio de Arquitectos.

### G.6. Evolución de las viviendas terminadas. 1995-2003

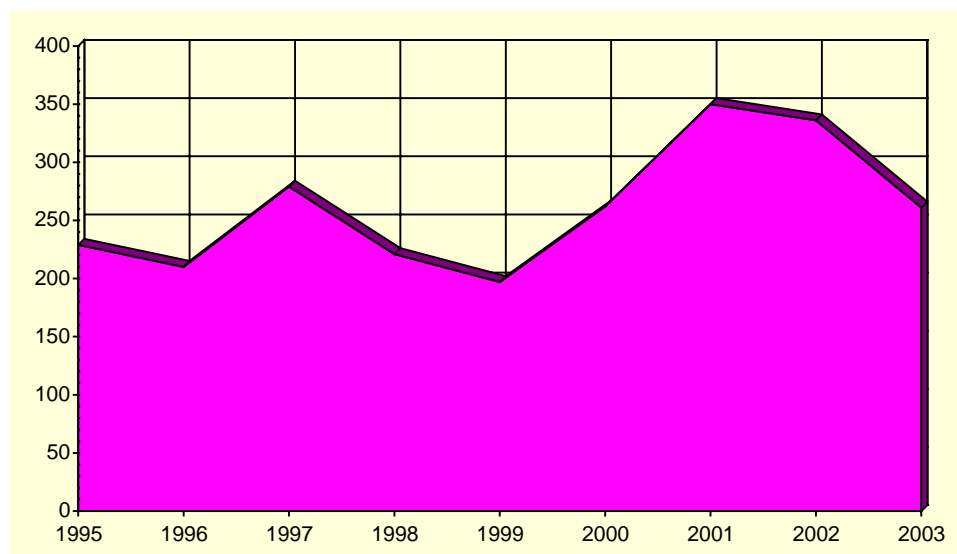

Fuente: Consejería de Obras Públicas, Vivienda y Transportes. Dirección General de Vivienda, Arquitectura y Urbanismo. Colegio de Arquitectos.

## A.6. CONSTRUCCIÓN Y VIVIENDA

### A.6.3. VIVIENDAS POR CLASE. 2001

	YECLA	R. MURCIA
VIVIENDAS FAMILIARES.....	12.592	592.613
Viviendas principales .....	10.017	378.252
Viviendas no principales .....	2.575	214.361
Viviendas secundarias.....	250	111.431
Viviendas vacías.....	2.224	95.589
Otro tipo de viviendas.....	101	7.341
VIVENDAS COLECTIVAS .....	5	200
TOTAL VIVIENDAS .....	12.597	592.813

Fuente: INE. Censos de Población y Vivienda.

### A.6.4. VIVIENDAS POR SUPERFICIE ÚTIL. 2001

	YECLA	R. MURCIA
Hasta 30 m2.....	0,1	0,2
De 31 a 45 m2.....	0,6	1,2
De 46 a 60 m2.....	1,7	4,1
De 61 a 75 m2.....	4,0	8,1
De 76 a 90 m2.....	40,3	40,0
De 91 a 105 m2.....	22,6	21,7
De 106 a 120 m2.....	15,5	12,2
De 121 a 150 m2.....	9,3	7,4
De 151 a 180 m2.....	3,1	2,6
Más de 180 m2 .....	3,0	2,5

Fuente: INE. Censos de Población y Vivienda.

## A.7. COMERCIO

### A.7.1. ESTABLECIMIENTOS COMERCIALES Y PERSONAL OCUPADO (\*). 2002

	YECLA		REGIÓN DE MURCIA	
	Estableci- mientos	Ocupados	Estableci- mientos	Ocupados
COMERCIO MINORISTA .....	552	1.382	22.147	56.418
Venta de vehículos de motor .....	15	39	684	3.383
Mantenimiento y reparación de vehículos de motor .....	33	103	1.495	4.131
Venta de repuestos y accesorios de vehículos de motor.	9	31	259	1.037
Venta, mantenimiento y reparación de motocicletas y ciclomotores y de sus repuestos y accesorios.....	1	1	130	323
Venta al por menor de carburantes para la automoción..	6	34	298	1.703
Venta, mantenimiento y reparación de vehículos de motor, motocicletas y ciclomotores; venta al por menor de vehículos de motor.....	-	-	41	49
Comercio al por menor en establecimientos no especializados.....	52	218	3.065	11.657
Comercio al por menor de alimentos, bebidas y tabaco en establecimientos especializados.....	95	170	3.048	5.615
Comercio al por menor de productos farmacéuticos, artículos médicos, belleza e higiene .....	24	55	1.016	2.925
Otro comercio al por menor de artículos nuevos en establecimientos especializados.....	279	686	9.403	21.054
Comercio al por menor de bienes de segunda mano, en establecimientos .....	-	-	27	28
Comercio al por menor no realizado en establecimientos .....	27	31	2.194	3.556
Reparación de efectos personales y enseres domésticos.....	9	11	375	745
Comercio al por menor, excepto comercio de vehículos de motor, motocicletas y ciclomotores; reparación de efectos personales y enseres domésticos .....	2	3	112	212
COMERCIO MAYORISTA.....	230	742	7.054	38.183

(\*) Datos provisionales.

Fuente: CREM. Directorio de Actividades Económicas.

### G.7. Distribución del personal ocupado en el comercio minorista. 2002

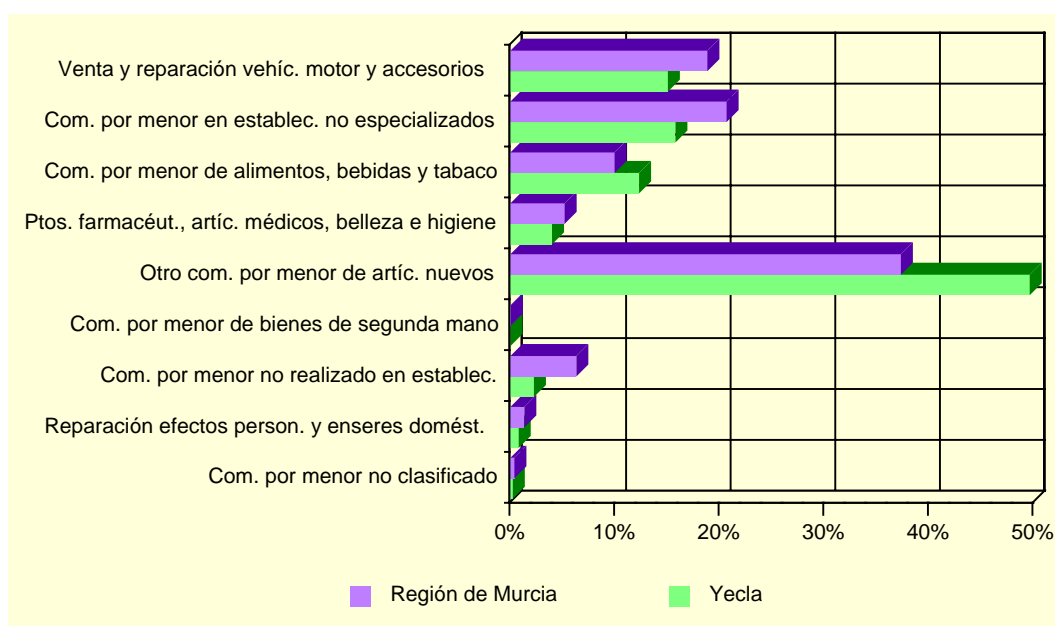

Fuente: CREM. Directorio de Actividades Económicas.

## A.8. TURISMO

### A.8.1. EQUIPAMIENTO TURÍSTICO. 2003

	YECLA		REGIÓN DE MURCIA	
	Estableci- mientos	Plazas	Estableci- mientos	Plazas
HOTELES .....	2	105	141	14.518
5 estrellas.....	-	-	1	365
4 estrellas.....	-	-	27	6.344
3 estrellas.....	-	-	36	4.303
2 estrellas.....	-	-	47	2.364
1 estrella.....	2	105	30	1.142
CASAS RURALES .....	1	12	344	2.281
RESTAURANTES .....	23	3.658	1.538	156.870
Primera.....	-	-	2	90
Segunda.....	-	-	5	818
Tercera.....	8	2.380	269	40.612
Cuarta .....	15	1.278	1.262	115.350
CAFETERÍAS.....	5	292	256	14.606
Primera.....	-	-	6	804
Segunda.....	5	292	250	13.802

Fuente: Consejería de Turismo, Comercio y Consumo. Dirección General de Infraestructuras de Turismo.

## A.9. TRANSPORTES Y COMUNICACIONES

### A.9.1. PARQUE DE VEHÍCULOS POR TIPO. 2003

	YECLA	R. MURCIA
Turismos .....	13.583	551.825
Motocicletas .....	1.217	47.612
Furgonetas y camiones .....	4.397	130.540
Autobuses .....	13	1.630
Tractores industriales .....	84	10.030
Otros vehículos .....	436	20.162
TOTAL .....	19.730	761.799
Vehículos por 1000 habitantes .....	608	600

Fuente: Ministerio del Interior. Jefatura Provincial de Tráfico.

### G.8. Número de vehículos por 1000 habitantes. 1995-2003

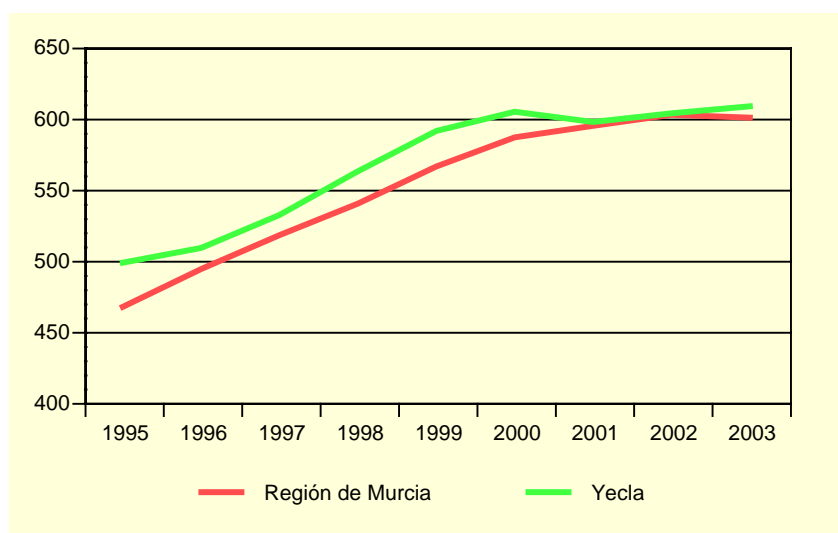

Fuente: Ministerio del Interior. Jefatura Provincial de Tráfico.

### A.9.2. CORRESPONDENCIA NACIDA Y DISTRIBUIDA. 2000-2003

Miles

	YECLA				R. MURCIA
	2000	2001	2002	2003	2003
CORRESPONDENCIA NACIDA .....	1.242,9	1.097,8	1.105,5	1.257,2	50.742,6
Local .....	208,0	190,7	140,6	179,6	11.551,4
Otros destinos .....	1.034,9	907,1	964,9	1.077,6	39.191,2
Ordinaria .....	1.169,2	1.033,0	1.042,4	1.188,8	46.937,4
Local .....	196,8	179,4	122,7	161,9	10.534,5
Otros destinos .....	972,5	853,6	919,7	1.026,9	36.402,9
Certificada .....	73,6	64,8	63,1	68,4	3.805,2
Local .....	11,2	11,3	17,9	17,7	1.016,9
Otros destinos .....	62,5	53,5	45,2	50,7	2.788,3
CORRESPONDENCIA DISTRIBUIDA ...	2.796,7	2.941,4	3.064,2	3.267,0	152.008,4
Domicilio .....	2.064,6	2.181,4	2.192,2	2.249,1	126.609,7
Oficina .....	732,1	760,0	872,0	1.018,0	25.053,6
Ruta directa .....	-	-	-	-	345,0

Fuente: Organismo Autónomo de Correos y Telégrafos. Jefatura Provincial de Murcia.

## A.9. TRANSPORTES Y COMUNICACIONES

### A.9.3. GIROS RECIBIDOS Y EXPEDIDOS. 2000-2003

	YECLA				R. MURCIA
	2000	2001	2002	2003	2003
GIROS EXPEDIDOS .....	20.056	19.754	18.080	12.983	411.435
Giros nacionales.....	19.765	19.475	17.767	12.763	399.203
Giros ordinarios.....	19.191	18.970	17.297	12.427	371.881
Giros urgentes.....	574	505	470	336	27.322
Giros internacionales.....	291	279	313	220	12.232
GIROS RECIBIDOS .....	9.230	8.401	7.306	5.111	122.302
Giros nacionales.....	9.097	8.257	7.078	4.994	118.039
Giros ordinarios.....	8.496	7.705	6.740	4.684	99.211
Giros urgentes.....	601	552	338	310	18.828
Giros internacionales.....	133	144	228	117	4.263

Fuente: Organismo Autónomo de Correos y Telégrafos. Jefatura Provincial de Murcia.

### G.9. Evolución del tráfico telegráfico. 1998-2003

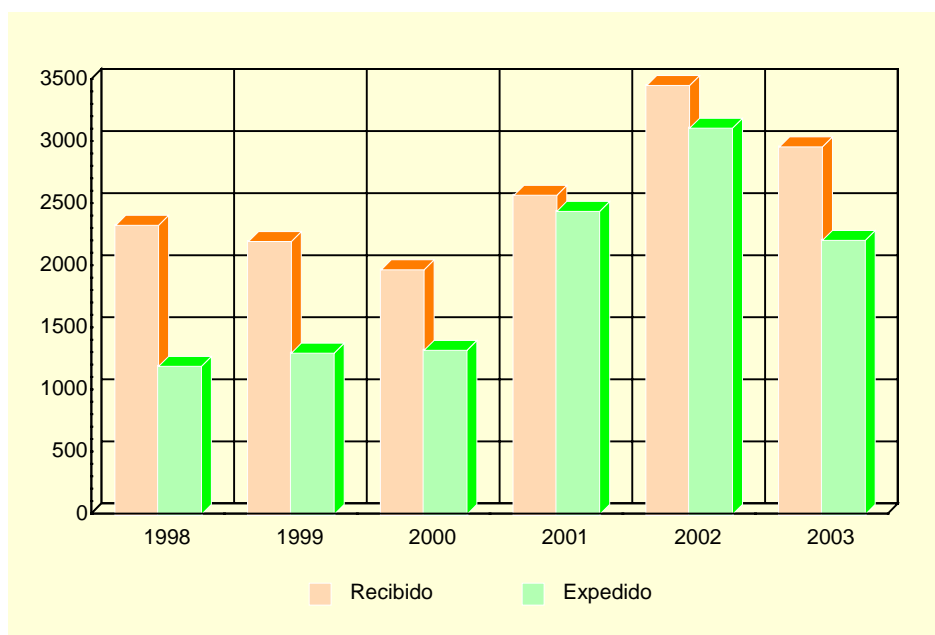

Fuente: Organismo Autónomo de Correos y Telégrafos. Jefatura Provincial de Murcia.



## A.10. SANIDAD Y SERVICIOS SOCIALES

### A.10.1. NÚMERO DE FARMACIAS. 2000-2003

	YECLA	REGIÓN DE MURCIA
2000.....	9	532
2001.....	10	543
2002.....	10	538
2003.....	11	539

Fuente: Consejería de Sanidad. Dirección General de Planificación, Financiación Sanitaria y Política Farmacéutica.

### A.10.2. VACUNACIONES. 2000-2003

	YECLA				REGIÓN DE MURCIA			
	2000	2001	2002	2003	2000	2001	2002	2003
Difteria Tétanos Tosferina .....	6	4	-	-	340	175	-	-
Difterina-Tétanos .....	325	10	-	-	11.288	2.886	-	-
Polio.....	1.859	1.812	1.991	2.017	65.979	64.686	71.718	77.673
Triple Vírica.....	1.005	824	1.085	936	36.827	32.943	36.856	37.761
Hepatitis B .....	-	438	630	1.571	41.563	26.317	21.329	42.630
Tétanos Adultos.....	712	119	-	-	42.116	8.664	-	-
Hemofilus influenza, tipo b .....	4	5	-	-	369	169	-	-
Tétanos, difteria adultos .....	324	968	981	689	11.086	47.722	47.576	52.132
Difteria, Tétanos y Tosferina, Hemofilus Influenza, tipo b, Hepatitis B.....	1.155	1.156	1.211	1.231	42.090	40.350	44.269	47.336
Difteria, Tétanos y Tosferina acelular, Hemofilus Influenza, tipo b .....	372	342	442	421	12.245	12.855	14.719	15.490
Difteria, Tétanos, Tosferina acelular.....	-	297	343	360	-	8.164	12.291	14.473
Meningitis C .....	1.979	1.438	1.284	1.215	64.393	52.891	46.071	47.472

Fuente: Consejería de Sanidad. Dirección General de Salud Pública.

## A.10. SANIDAD Y SERVICIOS SOCIALES

### A.10.3. ENFERMEDADES DE DECLARACIÓN OBLIGATORIA. CASOS. 2003

	YECLA	R. MURCIA
Brucelosis.....	-	18
Enfermedad meningocócica.....	1	25
Fiebre exantemática mediterránea.....	1	4
Fiebres tifoidea y paratifoidea.....	-	8
Gripe.....	2.264	67.493
Hepatitis A.....	-	12
Hepatitis B.....	-	23
Otras hepatitis víricas.....	3	27
Infección gonocócica.....	-	18
Legionelosis.....	-	16
Leishmaniasis.....	-	1
Meningitis tuberculosa.....	-	4
Otras meningitis.....	-	74
Otras tuberculosis.....	-	30
Paludismo.....	-	3
Parotiditis.....	6	45
Rubéola.....	1	9
Sarampión.....	-	6
Sífilis.....	1	33
Tosferina.....	-	2
Toxiinfección alimentaria.....	2	650
Tuberculosis respiratoria.....	1	159
Varicela.....	403	7.431

Fuente: Consejería de Sanidad. Dirección General de Salud Pública.

## A.10. SANIDAD Y SERVICIOS SOCIALES

### A.10.4. DEFUNCIONES SEGÚN GRANDES GRUPOS DE CAUSA DE MUERTE (\*). 2002

	YECLA				R. MURCIA
	Varones	Mujeres	Total	%	%
I. Ciertas enfermedades infecciosas y parasitarias .....	3	2	5	2,13	1,65
II. Neoplasias.....	30	23	53	22,55	26,05
III. Enferm. de la sangre y de los órganos hematopoyéticos, y ciertos trastornos que afectan el mecanismo de la inmunidad.....	-	-	-	-	0,26
IV. Enfermedades endocrinas, nutricionales y metabólicas .....	1	4	5	2,13	3,36
V. Trastornos mentales y del comportamiento .....	2	8	10	4,26	2,85
VI. Enfermedades del sistema nervioso .....	2	8	10	4,26	2,91
VII. Enfermedades del ojo y sus anexos .....	-	-	-	-	-
VIII. Enfermedad del oído y de la apófisis mastoides.....	-	-	-	-	-
IX. Enfermedades del sistema circulatorio .....	43	39	82	34,89	33,95
X. Enfermedades del sistema respiratorio.....	17	8	25	10,64	11,91
XI. Enfermedades del sistema digestivo .....	7	7	14	5,96	4,96
XII. Enfermedades de la piel y del tejido subcutáneo.....	-	-	-	-	0,24
XIII. Enferm. del sistema osteo muscular y del tejido conjuntivo..	1	2	3	1,28	0,73
XIV. Enfermedades del sistema genitourinario .....	2	2	4	1,70	2,92
XV. Embarazo, parto y puerperio .....	-	-	-	-	-
XVI. Ciertas afecciones originadas en el período perinatal .....	-	-	-	-	0,44
XVII. Malformaciones congénitas, deformidades y anomalías cromosómicas .....	-	-	-	-	0,64
XVIII. Síntomas, signos y hallazgos anormales clínicos y de laboratorio, no clasificados en otra parte.....	1	8	9	3,83	2,00
XX. Causas externas.....	12	3	15	6,38	5,12
TOTAL .....	121	114	235	100,00	100,00

(\*) Datos provisionales.

Fuente: CREM y Servicio de Epidemiología. *Mortalidad por Causas*.

### G.10. Distribución de las defunciones según la causa de muerte. 2002 (\*)

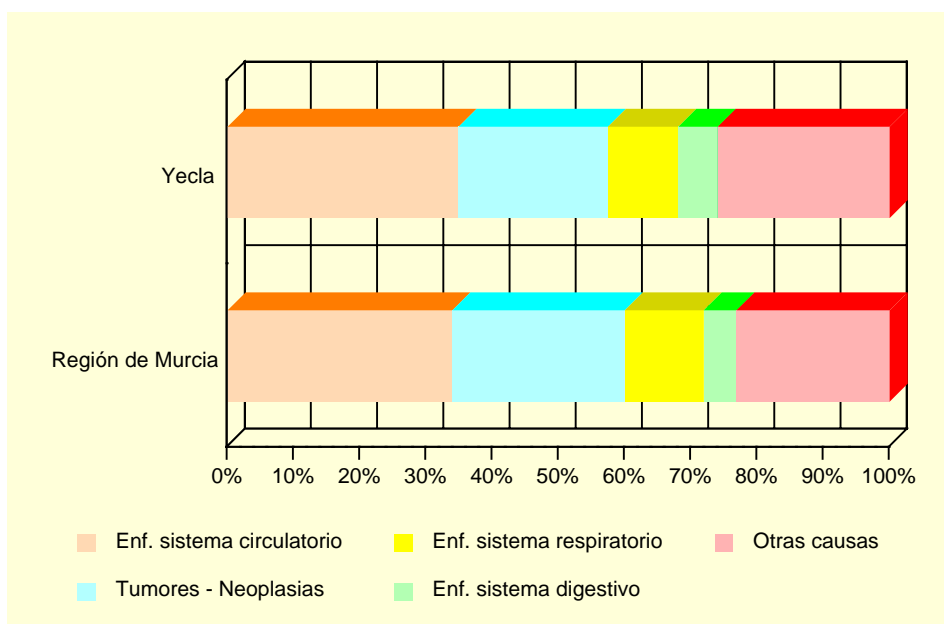

(\*) Datos provisionales

Fuente: CREM y Servicio de Epidemiología. *Mortalidad por Causas*.

## A.10. SANIDAD Y SERVICIOS SOCIALES

### A.10.5. RECURSOS SOCIALES (Continúa).

	YECLA		
	TOTAL	Recursos de atención primaria	Recursos de atención especializada
1997.....	17	9	8
1998.....	18	9	9
1999.....	17	10	7
2000.....	20	12	8
2001.....	22	8	14

### A.10.5. RECURSOS SOCIALES (Conclusión).

	REGIÓN DE MURCIA		
	TOTAL	Recursos de atención primaria	Recursos de atención especializada
1997.....	1.052	685	367
1998.....	1.132	689	443
1999.....	1.323	774	549
2000.....	1.050	645	405
2001.....	1.271	645	626

Fuente: Consejería de Trabajo y Política Social. Secretaría Sectorial de Acción Social.

## A.11. EDUCACIÓN Y CULTURA

### A.11.1. NÚMERO DE UNIDADES Y ALUMNOS MATRICULADOS EN EDUCACIÓN INFANTIL, PRIMARIA Y EDUCACIÓN ESPECIAL. CURSO 03/04

	YECLA			R. MURCIA
	Centros Públicos	Centros Privados	TOTAL	TOTAL
<b>INFANTIL, PRIMARIA</b>				
Unidades .....	141	25	166	6.260
Alumnos matriculados .....	3.390	643	4.033	138.679
Infantil .....	1.331	302	1.633	48.365
Educación primaria .....	2.059	341	2.400	90.314
Alumnos con necesidades educativas especiales (infantil y primaria) .....	95	17	112	4.354
<b>EDUCACIÓN ESPECIAL</b>				
Centros específicos .....	-	1	1	16
Unidades .....	-	5	5	136
Alumnos matriculados .....	-	32	32	770

*Nota: El total de alumnos matriculados es la suma de las categorías Infantil y Educación primaria.*

*Fuente: Consejería de Educación y Cultura. Secretaría General.*

### A.11.2. NÚMERO DE ALUMNOS MATRICULADOS EN ENSEÑANZA SECUNDARIA OBLIGATORIA, BACHILLERATO Y CICLOS FORMATIVOS. CURSO 03/04

	YECLA			R. MURCIA
	Centros Públicos	Centros Privados	TOTAL	TOTAL
<b>ESO Y BACHILLERATO</b>				
ESO .....	1.922	188	2.110	83.039
ESO .....	1.485	188	1.673	64.944
Primer ciclo de la ESO .....	771	119	890	34.242
Segundo ciclo de la ESO .....	714	69	783	30.702
Bachillerato LOGSE .....	437	-	437	18.095
<b>CICLOS FORMATIVOS</b>				
Ciclos formativos Nivel II .....	215	-	215	13.370
Ciclos formativos Nivel II .....	151	-	151	6.608
Ciclos formativos Nivel III .....	64	-	64	6.762

*Fuente: Consejería de Educación y Cultura. Secretaría General.*

## A.11. EDUCACIÓN Y CULTURA

### G.11. Evolución de los alumnos matriculados en enseñanza infantil y primaria y enseñanzas medias. Curso 00/01 – Curso 03/04

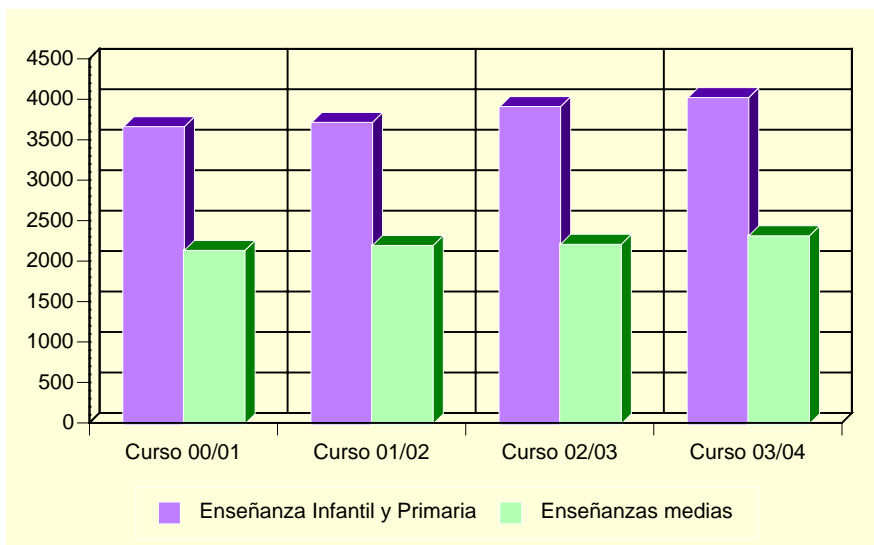

Fuente: Consejería de Educación y Cultura. Secretaría General.

### A.11.3. POBLACIÓN EN VIVIENDAS FAMILIARES DE 16 Y MÁS AÑOS POR NIVEL DE FORMACIÓN (%). 2001

	YECLA	REGIÓN DE MURCIA
Total.....	24.687	970.449
Analfabetos.....	3,18	3,22
Sin estudios.....	17,56	15,84
Primer grado.....	22,35	21,67
Segundo grado: ESO, EGB, Bachillerato Elemental.....	32,84	29,46
Segundo grado: Bachillerato Superior.....	9,88	10,71
Segundo grado: FP Grado Medio.....	3,36	4,06
Segundo grado: FP Grado Superior.....	3,11	3,95
Tercer Grado: Diplomatura.....	4,78	6,07
Tercer Grado: Licenciatura.....	2,86	4,63
Tercer Grado: Doctorado.....	0,09	0,39

Fuente: INE. Censos de Población y Viviendas. 2001

## A.11. EDUCACIÓN Y CULTURA

### A.11.4. TASAS DE ESCOLARIDAD SEGÚN SEXO, EDAD Y QUE LOS ESTUDIOS SEAN REGLADOS O NO (%). 2001

	YECLA		REGIÓN DE MURCIA	
	Hombres	Mujeres	Hombres	Mujeres
ENSEÑANZA REGLADA.....	6,39	7,64	8,91	9,62
De 16 años.....	63,52	81,32	75,44	84,09
De 17 años.....	50,00	69,89	62,39	74,38
De 18 años.....	41,04	53,73	49,76	62,53
De 19 años.....	25,83	45,02	43,05	53,42
De 20 años.....	26,72	32,35	34,90	46,84
De 21 años.....	23,88	33,96	30,54	39,43
De 22 años.....	16,94	21,27	26,30	31,15
De 23 años.....	13,46	14,57	22,75	25,80
De 24 años.....	8,01	11,42	18,76	21,34
De 25 a 29 años.....	6,37	5,57	8,47	9,51
De 30 a 39 años.....	2,25	1,73	2,38	2,47
De 40 ó más años.....	0,60	0,60	0,60	0,59
ENSEÑANZA NO REGLADA.....	2,63	3,50	2,34	3,03
De 16 años.....	0,63	3,85	2,64	2,05
De 17 años.....	3,43	4,55	2,90	3,70
De 18 años.....	2,36	6,97	3,62	5,13
De 19 años.....	4,58	6,49	3,84	5,55
De 20 años.....	4,31	7,56	3,89	5,71
De 21 años.....	3,11	6,79	4,09	6,10
De 22 años.....	4,32	4,48	4,25	6,56
De 23 años.....	5,81	6,62	4,10	7,40
De 24 años.....	3,83	8,27	4,44	6,79
De 25 a 29 años.....	4,62	5,27	4,02	5,98
De 30 a 39 años.....	2,80	5,15	2,87	4,11
De 40 ó más años.....	1,59	1,54	1,10	1,18

Nota: La tasa de escolaridad es el porcentaje de personas de 16 años o más que están recibiendo algún tipo de enseñanza. Los estudios no reglados son: Cursos del INEM, Escuela Taller u otros cursos para parados, cursos de formación promovidos por la empresa, otros cursos no reglados (idiomas, preparación oposiciones, etc).

Fuente: INE. Censos de Población y Viviendas. 2001

### A.11.5. BIBLIOTECAS. 2003

	YECLA	REGIÓN DE MURCIA
Número de bibliotecas.....	3	83
Volúmenes.....	50.952	928.702
Audiovisuales.....	2.721	109.763
Préstamos.....	54.530	962.143
Socios.....	9.662	196.565
Actos culturales.....	227	2.751
Usuarios.....	57.034	2.007.791

Nota: Son bibliotecas municipales. En la Región de Murcia se incluye el servicio de la Biblioteca Regional.

Fuente: Consejería de Educación y Cultura. Dirección General de Cultura.

## A.12. ADMINISTRACIONES PÚBLICAS Y FINANZAS

### A.12.1. PRESUPUESTO PREVENTIVO DE GASTOS. 2000-2004

Euros

	2000	2001	2002	2003	2004
Gastos de personal.....	6.008.372	6.399.048	7.046.146	7.489.092	8.022.480
Gastos de bienes y servicios .....	3.501.778	4.115.340	4.377.961	5.427.163	5.975.078
Gastos financieros .....	450.759	536.103	492.829	411.100	287.100
Transferencias corrientes .....	1.040.681	1.029.322	1.022.462	1.112.650	1.201.251
Inversiones reales.....	3.841.438	2.870.319	7.190.447	3.715.438	2.757.100
Transferencias de capital.....	-	235.340	-	30.705	6.000
Activos financieros.....	72.121	72.121	72.121	72.121	90.000
Pasivos financieros .....	1.736.658	1.370.909	1.375.000	1.205.000	1.029.750
<b>TOTAL GASTOS .....</b>	<b>16.651.808</b>	<b>16.628.502</b>	<b>21.576.963</b>	<b>19.463.269</b>	<b>19.368.759</b>

Nota: No incluye Organismos Autónomos.

Fuente: Ayuntamiento de Yecla.

### A.12.2. PRESUPUESTO PREVENTIVO DE INGRESOS. 2000-2004

Euros

	2000	2001	2002	2003	2004
Impuestos directos.....	5.198.154	5.865.686	6.236.105	6.140.500	6.463.000
Impuestos indirectos.....	637.073	721.215	662.000	850.000	1.000.000
Tasas y otros ingresos.....	2.512.687	2.486.591	5.526.885	3.356.700	3.713.394
Transferencias corrientes .....	3.964.097	4.301.063	4.617.555	5.697.418	5.873.265
Ingresos patrimoniales.....	261.621	290.728	326.803	362.060	387.000
Enajenación inversiones reales .....	2.029.305	36.061	-	-	100
Transferencias de capital.....	1.385.802	1.484.192	2.761.154	1.783.885	165.000
Activos financieros.....	72.121	72.121	72.121	72.121	90.000
Pasivos financieros .....	1.274.580	1.370.845	1.374.340	1.202.774	1.677.000
<b>TOTAL INGRESOS .....</b>	<b>17.335.439</b>	<b>16.628.502</b>	<b>21.576.963</b>	<b>19.465.458</b>	<b>19.368.759</b>

Nota: No incluye Organismos Autónomos.

Fuente: Ayuntamiento de Yecla.

### A.12.3. OFICINAS DE CRÉDITO. 2003

	YECLA	REGIÓN DE MURCIA
CAJAMURCIA .....	3	227
CAM.....	3	188
OTRAS CAJAS, COOP. CRÉDITO Y OTRAS ENT. ....	8	405
BANCOS.....	7	311
<b>TOTAL.....</b>	<b>21</b>	<b>1.131</b>

Fuente: Banco de España.



## **B. DATOS POR ENTIDADES DE POBLACIÓN**



## B.1. POBLACIÓN

---

### B.1.1. POBLACIÓN, POR SEXO. 2001-2003

	2001			2002			2003		
	TOTAL	Hombres	Mujeres	TOTAL	Hombres	Mujeres	TOTAL	Hombres	Mujeres
Campo Abajo .....	297	161	136	309	169	140	321	176	145
Campo Arriba .....	616	324	292	652	345	307	717	378	339
Raspay .....	145	75	70	135	69	66	134	67	67
Yecla .....	29.814	15.105	14.709	30.620	15.502	15.118	31.296	15.881	15.415
TOTAL YECLA.....	30.872	15.665	15.207	31.716	16.085	15.631	32.468	16.502	15.966

Fuente: CREM. Padrón Municipal de Habitantes.