

# **Totana en cifras. 2004**

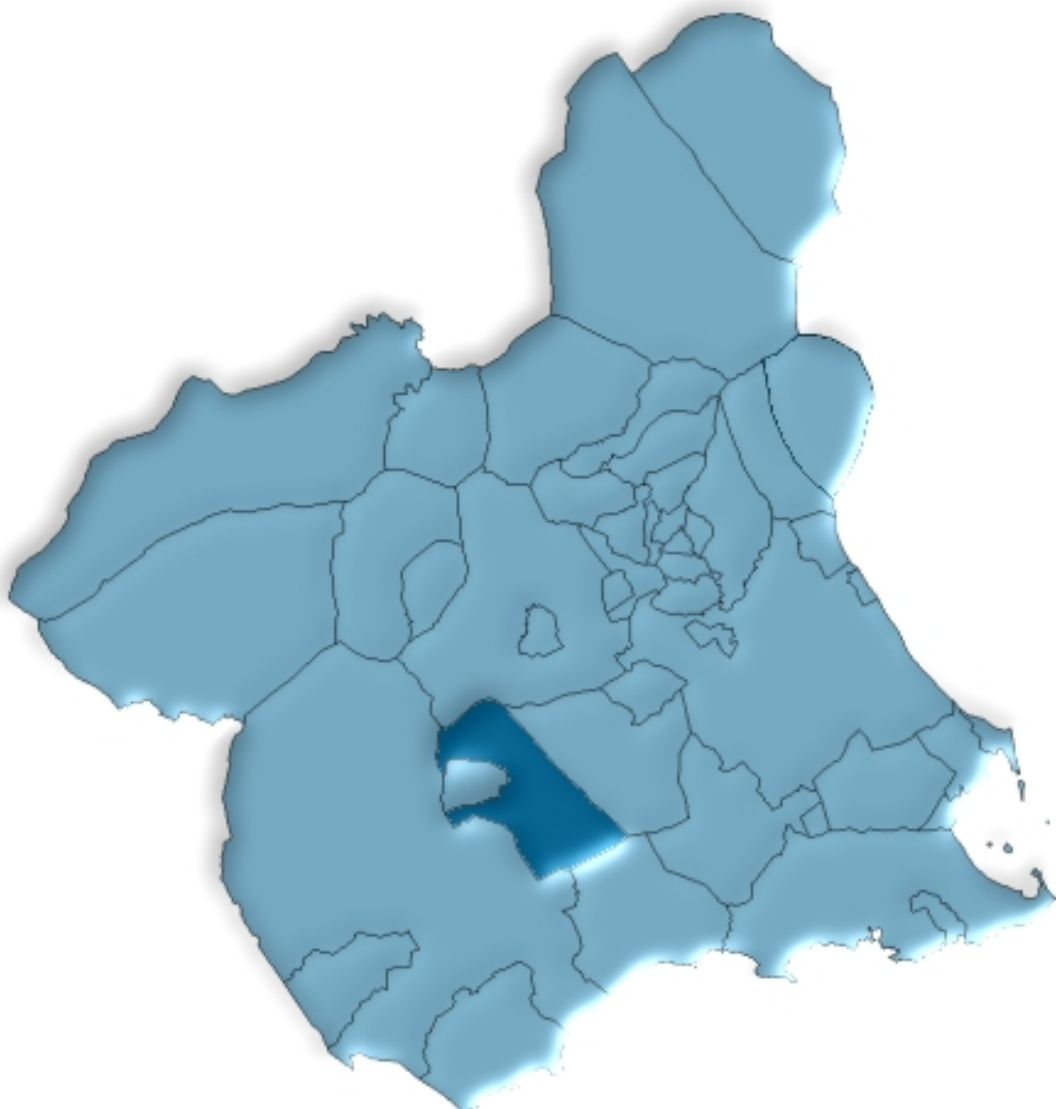

**Región de Murcia  
Consejería de Economía, Industria e Innovación  
Dirección General de Economía, Planificación y Estadística  
Centro Regional de Estadística**



# ÍNDICE GENERAL

## ÍNDICE DE TABLAS

### DATOS DEL MUNICIPIO

A.1. TERRITORIO, CLIMATOLOGÍA Y MEDIO AMBIENTE .....	9
A.1.1. Superficie y distancia a la capital.	
A.1.2. Precipitaciones. 2003.	
A.1.3. Incendios forestales. 1999-2003.	
A.2. DEMOGRAFÍA .....	10
A.2.1. Población de derecho según los censos oficiales. 1900-2001.	
A.2.2. Población de derecho y densidad de población según la rectificación del Padrón. 2000-2004.	
A.2.3. Población según la estructura de edad. 2003.	
A.2.4. Indicadores de estructura demográfica. 2003.	
A.2.5. Movimiento natural de la población. 1998-2002.	
A.2.6. Nupcialidad, natalidad y mortalidad. 2002.	
A.2.7. Inmigrantes y emigrantes, por lugar de procedencia o destino. 2003.	
A.2.8. Saldos migratorios totales. 1999-2003.	
A.3. MERCADO DE TRABAJO .....	14
A.3.1. Tasas de actividad y paro por sexo y edad. 2001.	
A.3.2. Paro registrado por sexo. 2000-2004.	
A.4. AGRICULTURA, GANADERÍA Y PESCA .....	15
A.4.1. Distribución general de la tierra. 2003.	
A.4.2. Superficie dedicada a cada grupo de cultivo. 2003.	
A.4.3. Superficie dedicada al cultivo de invernaderos, cultivos acolchados y riego localizado. 2003.	
A.4.4. Número de unidades ganaderas por especie. Censo 1999.	
A.5. INDUSTRIA .....	17
A.5.1. Establecimientos industriales y personas ocupadas según actividad principal. 2002.	
A.5.2. Inversión industrial por sectores. 1999-2003.	
A.5.3. Inversión industrial por tipo. 1999-2003.	
A.6. CONSTRUCCIÓN Y VIVIENDA .....	19
A.6.1. Establecimientos y personas ocupadas. 2002.	
A.6.2. Viviendas visadas y terminadas. 1999-2003.	
A.6.3. Viviendas por clase. 2001.	
A.6.4. Viviendas por superficie útil. 2001.	

<b>A.7. COMERCIO .....</b>	<b>21</b>
A.7.1. Establecimientos comerciales y personal ocupado. 2002.	
<b>A.8. TURISMO .....</b>	<b>22</b>
A.8.1. Equipamiento turístico. 2003.	
<b>A.9. TRANSPORTES Y COMUNICACIONES .....</b>	<b>23</b>
A.9.1. Parque de vehículos por tipo. 2003.	
A.9.2. Correspondencia nacida y distribuida. 2000-2003.	
A.9.3. Giros recibidos y expedidos. 2000-2003.	
<b>A.10. SANIDAD Y SERVICIOS SOCIALES .....</b>	<b>25</b>
A.10.1. Número de farmacias. 2000-2003.	
A.10.2. Vacunaciones. 2000-2003.	
A.10.3. Enfermedades de declaración obligatoria. Casos. 2003.	
A.10.4. Defunciones según grandes grupos de causa de muerte. 2002.	
A.10.5. Recursos sociales.	
<b>A.11. EDUCACIÓN Y CULTURA .....</b>	<b>29</b>
A.11.1. Número de unidades y alumnos matriculados en educación infantil, primaria y educación especial. Curso 03/04.	
A.11.2. Número de alumnos matriculados en Enseñanza Secundaria Obligatoria, Bachillerato y Ciclos Formativos. Curso 03/04.	
A.11.3. Población en viviendas familiares de 16 y más años por nivel de formación (%). 2001.	
A.11.4. Tasas de escolaridad según sexo, edad y que los estudios sean reglados o no (%). 2001.	
A.11.5. Bibliotecas. 2003.	
<b>A.12. ADMINISTRACIONES PÚBLICAS Y FINANZAS .....</b>	<b>32</b>
A.12.1. Presupuesto preventivo de gastos. 2000-2004.	
A.12.2. Presupuesto preventivo de ingresos. 2000-2004.	
A.12.3. Oficinas de crédito. 2003.	

## **DATOS POR ENTIDADES DE POBLACIÓN**

<b>B.1. POBLACIÓN .....</b>	<b>35</b>
B.1.1. Población por sexo. 2001-2003	

## **ÍNDICE DE GRÁFICOS**

G.1. Evolución de la población de derecho según los censos oficiales. 1900-2001
G.2. Pirámide de población. 2003
G.3. Movimiento natural de la población. 2002
G.4. Tasas de actividad y de paro. 2001
G.5. Distribución general de la tierra. 2003

- G.6. Evolución de las viviendas terminadas. 1995-2003
- G.7. Distribución del personal ocupado en el comercio minorista. 2002
- G.8. Número de vehículos por 1000 habitantes. 1995-2003
- G.9. Evolución del tráfico telegráfico. 1998-2003
- G.10. Distribución de las defunciones según la causa de muerte. 2002
- G.11. Evolución de los alumnos matriculados en enseñanza infantil y primaria y enseñanzas medias.  
Curso 00/01 – Curso 03/04

## SÍMBOLOS UTILIZADOS

- Cero o menor que 0,5

.. Falta de dato

% Tanto por ciento

Las cifras decimales van precedidas de una coma (,)

Los millares y millones se separan por un punto (.)

Las casillas en blanco – Dato sin sentido

---



## **A. DATOS DEL MUNICIPIO**





## A.1. TERRITORIO, CLIMATOLOGÍA Y MEDIO AMBIENTE

### A.1.1. SUPERFICIE Y DISTANCIA A LA CAPITAL.

MUNICIPIO DE TOTANA	
---------------------	--

Extensión del municipio .....	288,9 Km <sup>2</sup>
Distancia a la capital .....	43 Km

Fuente: Instituto Geográfico Nacional.  
INE. Delegación Provincial de Murcia. *Reseña Estadística de Murcia. 1974.*

### A.1.2. PRECIPITACIONES. 2003

	PRECIPITACIONES (l/m <sup>2</sup> )
Enero.....	53,9
Febrero.....	43,0
Marzo .....	14,0
Abril.....	15,0
Mayo .....	25,0
Junio.....	-
Julio.....	-
Agosto.....	6,0
Septiembre.....	5,0
Octubre .....	52,0
Noviembre.....	84,0
Diciembre.....	47,0

Nota: Los datos de precipitaciones corresponden a la Estación meteorológica de Totana "Presa del Paretón".

Fuente: Instituto Nacional de Meteorología. Centro Meteorológico Territorial de Murcia.

### A.1.3. INCENDIOS FORESTALES. 1999-2003

	TOTANA		REGIÓN DE MURCIA	
	Nº incendios	Hectáreas	Nº incendios	Hectáreas
1999.....	4	0,42	164	94,73
2000.....	1	0,02	180	141,16
2001.....	-	-	141	82,76
2002.....	-	-	153	85,17
2003.....	1	1,08	160	122,01

Fuente: Consejería de Medio Ambiente y Ordenación del Territorio. Dirección General del Medio Natural.

## A.2. DEMOGRAFÍA

### A.2.1. POBLACIÓN DE DERECHO SEGÚN LOS CENSOS OFICIALES. 1900-2001

	TOTANA			R. MURCIA
	Varones	Mujeres	Total	Total
1900 .....	6.721	6.993	13.714	581.455
1910 .....	7.052	7.183	14.235	620.926
1920 .....	7.035	7.176	14.211	654.436
1930 .....	6.815	7.027	13.842	651.979
1940 .....	8.136	7.317	15.453	731.221
1950 .....	7.193	7.525	14.718	755.850
1960 .....	6.986	7.438	14.424	803.086
1970 .....	8.004	8.296	16.300	832.047
1981 .....	9.183	9.354	18.537	955.498
1991 .....	10.160	10.306	20.466	1.045.601
2001 .....	12.672	11.985	24.657	1.197.646

Fuente: INE. Censo de Población.

### G.1. Evolución de la población de derecho según los censos oficiales. 1900-2001

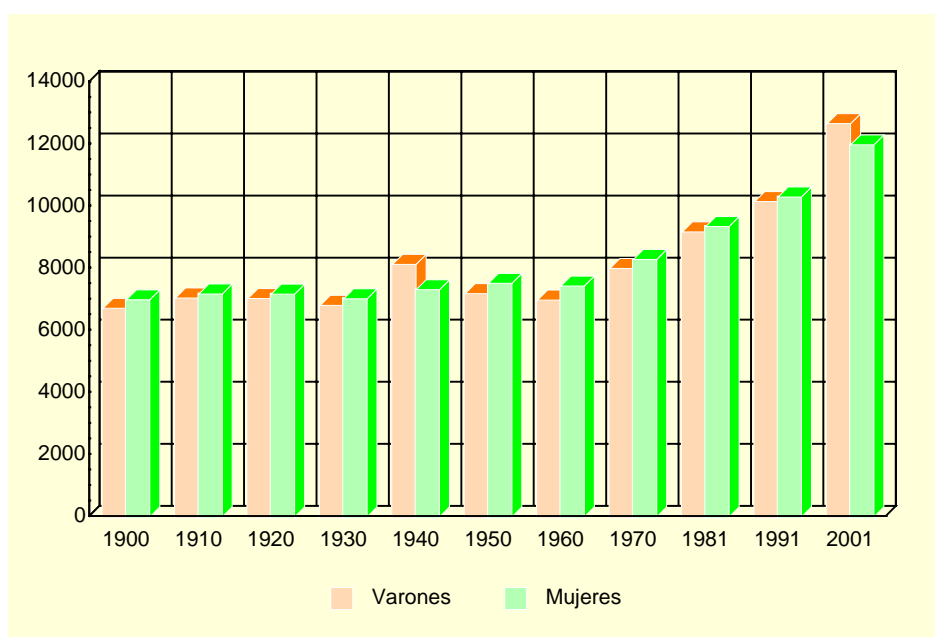

Fuente: INE. Censo de Población.

### A.2.2. POBLACIÓN DE DERECHO Y DENSIDAD DE POBLACIÓN SEGÚN LA RECTIFICACIÓN DEL PADRÓN. 2000-2004

	TOTANA					R. MURCIA
	2000	2001	2002	2003	2004	2004
Población de derecho.....	22.359	23.756	25.332	26.361	26.435	1.294.694
Varones.....	11.314	12.223	13.157	13.747	13.627	652.057
Mujeres .....	11.045	11.533	12.175	12.614	12.808	642.637
Densidad de población (Habitantes/km <sup>2</sup> .....	77	82	88	91	92	114

Fuente: INE. Rectificación del Padrón Municipal de Habitantes. Instituto Geográfico Nacional.

## A.2. DEMOGRAFÍA

### A.2.3. POBLACIÓN SEGÚN LA ESTRUCTURA DE EDAD. 2003

	VARONES	MUJERES	TOTAL
Menores de 5 años.....	829	721	1.550
5-9 años .....	682	594	1.276
10-14 años .....	679	649	1.328
15-19 años .....	827	728	1.555
20-24 años .....	1.408	1.176	2.584
25-29 años .....	1.591	1.320	2.911
30-34 años .....	1.453	1.104	2.557
35-39 años .....	1.202	1.040	2.242
40-44 años .....	982	800	1.782
45-49 años .....	727	657	1.384
50-54 años .....	672	652	1.324
55-59 años .....	598	563	1.161
60-64 años .....	492	537	1.029
65-69 años .....	538	562	1.100
70-74 años .....	430	519	949
75 y más años.....	637	992	1.629
<b>TOTAL .....</b>	<b>13.747</b>	<b>12.614</b>	<b>26.361</b>

Fuente: CREM. Padrón Municipal de Habitantes.

### G.2. Pirámide de población. 2003

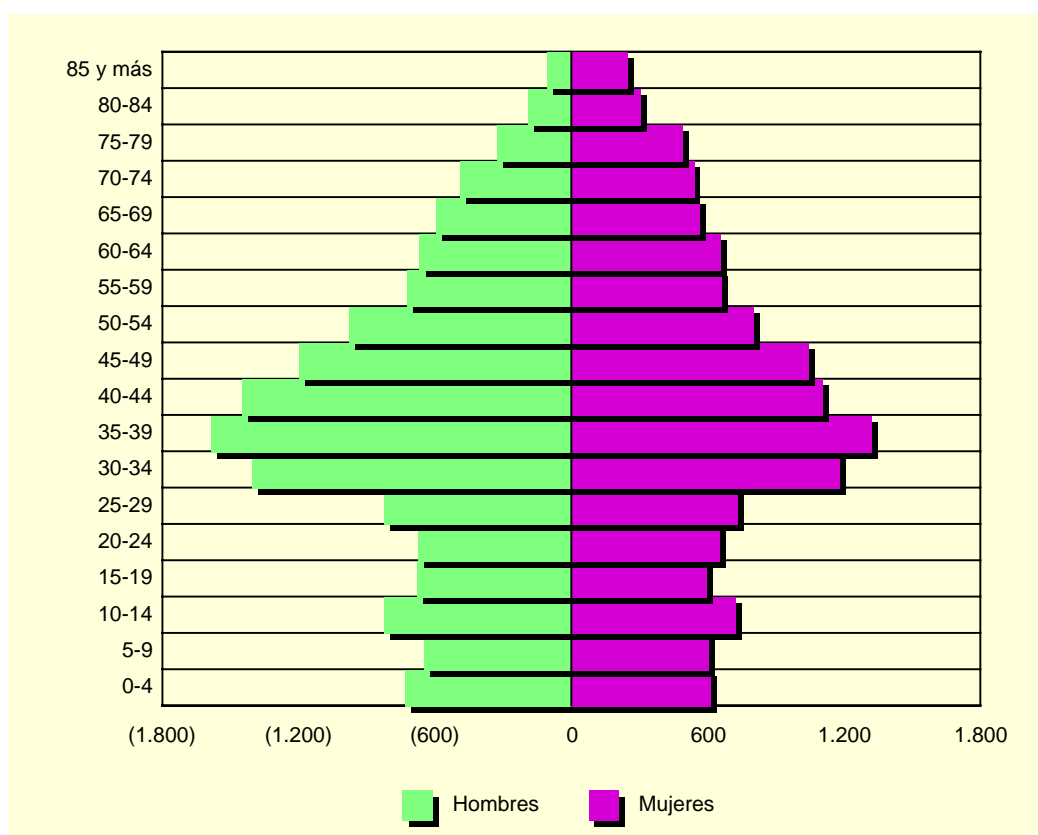

Fuente: CREM. Padrón Municipal de Habitantes.

## A.2. DEMOGRAFÍA

### A.2.4. INDICADORES DE ESTRUCTURA DEMOGRÁFICA. 2003

	TOTANA	REGIÓN DE MURCIA
ESTRUCTURA POR EDAD		
Menores de 20 años.....	21,7	23,5
Entre 20 y 64 años .....	64,4	62,4
De 65 y más años .....	14,0	14,1
ÍNDICE DE VEJEZ		
De 65 y más años/menores de 20 años.....	64,4	60,0
ÍNDICE DE DEPENDENCIA		
Juvenil		
Menores de 20 años/Población entre 20 y 64 años ...	33,6	37,7
Anciana		
De 65 y más años/Población entre 20 y 64 años .....	21,7	22,6
Total		
Menores de 20 años+De 65 y más años/Población entre 20 y 64 años.....	55,3	60,3
MUJERES DE 15 A 49 AÑOS/TOTAL MUJERES.....	53,0	53,0
PROPORCIÓN DE MASCULINIDAD		
Hombres/Mujeres.....	100,9	101,6

Fuente: CREM. Indicadores Demográficos.

### A.2.5. MOVIMIENTO NATURAL DE LA POBLACIÓN. 1998-2002

	TOTANA					R. MURCIA
	1998	1999	2000	2001	2002	2002
Matrimonios .....	105	142	136	125	129	6.687
Nacimientos .....	231	222	331	318	368	15.490
Niños.....	137	119	184	163	191	8.002
Niñas.....	94	103	147	155	177	7.488
Defunciones .....	180	198	224	202	219	9.444
Varones.....	100	93	120	113	123	4.951
Mujeres .....	80	105	104	89	96	4.493
Defunciones de menores de un año.....	1	-	2	-	2	96
Crecimiento vegetativo.....	51	24	107	116	149	6.046

Fuente: CREM. Movimiento Natural de la Población de la Región de Murcia.

### A.2.6. NUPCIALIDAD, NATALIDAD Y MORTALIDAD. 2002

	TOTANA	R. MURCIA
Tasa de nupcialidad (por 1.000 habitantes) .....	5,01	5,39
Tasa de natalidad (por 1.000 habitantes).....	13,54	12,42
Tasa de mortalidad (por 1.000 habitantes).....	8,31	7,57

Fuente: CREM. Movimiento Natural de la Población de la Región de Murcia.

## A.2. DEMOGRAFÍA

### G.3. Movimiento natural de la población. 2002

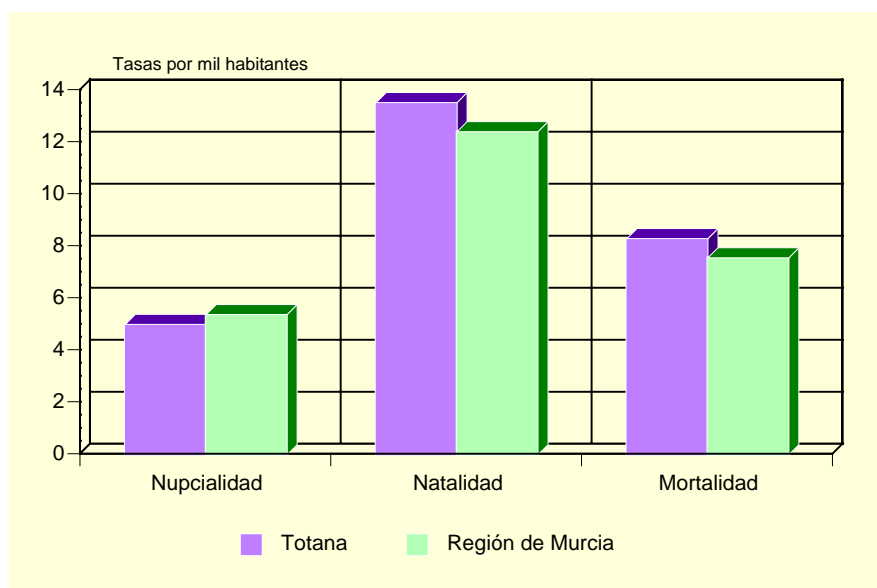

Fuente: CREM. Movimiento Natural de la Población de la Región de Murcia.

### A.2.7. INMIGRANTES Y EMIGRANTES, POR LUGAR DE PROCEDENCIA O DESTINO. 2003

	INMIGRANTES	EMIGRANTES
De la misma Comunidad Autónoma.....	263	323
Españoles.....	148	149
Extranjeros.....	115	174
De otras Comunidades Autónomas.....	235	325
Españoles.....	101	81
Extranjeros.....	134	244
Del extranjero.....	784	54
Españoles.....	13	11
Extranjeros.....	771	43

Fuente: CREM. Movimientos Migratorios de la Región de Murcia.

### A.2.8. SALDOS MIGRATORIOS TOTALES. 1999-2003

	TOTANA	REGIÓN DE MURCIA
1999 (*).....	322	5.679
2000 (*).....	1.326	21.306
2001 (*).....	1.394	18.510
2002.....	817	22.556
2003.....	580	23.939

(\*) No se incluyen las emigraciones al extranjero.

Fuente: CREM. Movimientos Migratorios de la Región de Murcia.

### A.3. MERCADO DE TRABAJO

#### A.3.1. TASAS DE ACTIVIDAD Y PARO POR SEXO Y EDAD. 2001

	TOTANA				R. MURCIA			
	Tasa de actividad		Tasa de paro		Tasa de actividad		Tasa de paro	
	Hombres	Mujeres	Hombres	Mujeres	Hombres	Mujeres	Hombres	Mujeres
De 16 a 19 años.....	59,86	40,22	14,39	21,12	42,30	26,33	22,58	31,92
De 20 a 24 años.....	85,18	70,70	7,38	10,48	73,24	58,22	13,29	22,04
De 25 a 29 años.....	95,41	82,78	5,11	11,38	91,53	73,14	9,92	17,73
De 30 a 34 años.....	97,21	69,67	5,91	11,40	96,33	65,38	7,53	15,75
De 35 a 44 años.....	97,00	60,40	4,53	11,32	95,94	58,28	6,62	12,77
De 45 a 54 años.....	91,88	44,64	5,29	10,99	90,04	43,94	6,52	10,02
De 55 a 59 años.....	82,42	29,28	6,65	14,47	75,03	27,23	9,15	10,74
De 60 a 64 años.....	55,84	20,22	11,70	24,11	49,92	14,91	10,33	10,66
De 65 o más años.....	3,57	1,73	7,27	5,88	3,18	1,74	4,57	7,38
TOTAL .....	75,79	46,73	6,28	12,06	70,77	41,48	8,99	15,78

Fuente: INE. Censo de Población.

#### G.4. Tasas de actividad y de paro. 2001

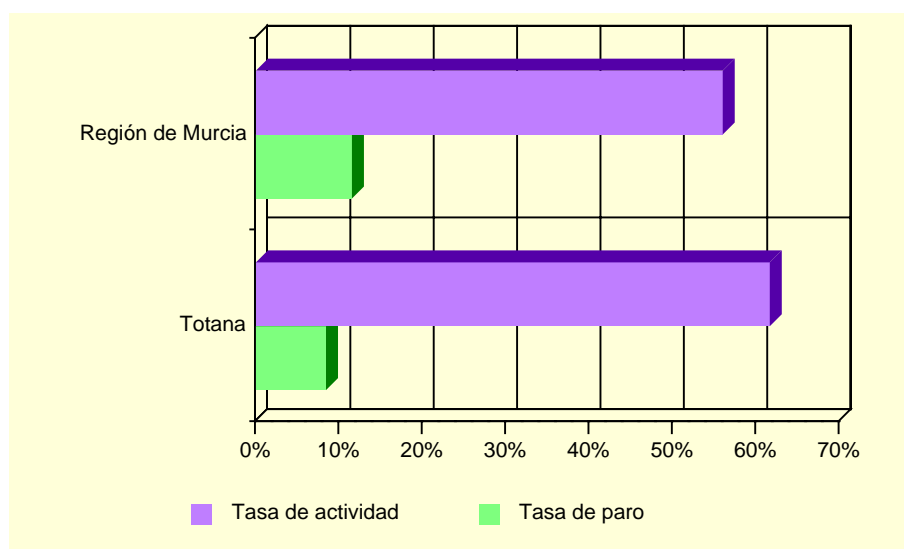

Fuente: INE. Censo de Población

#### A.3.2. PARO REGISTRADO POR SEXO. 2000-2004 (\*)

	TOTANA			REGIÓN DE MURCIA		
	Total	Hombres	Mujeres	Total	Hombres	Mujeres
2000.....	705	293	411	35.834	14.607	21.227
2001.....	737	296	441	35.586	14.024	21.562
2002.....	757	313	444	36.109	14.457	21.652
2003.....	740	297	444	36.240	14.284	21.956
2004.....	710	293	416	35.328	13.748	21.579

(\*) Medias anuales.

Fuente: Servicio Regional de Empleo y Formación.

## A.4. AGRICULTURA, GANADERÍA Y PESCA

### A.4.1. DISTRIBUCIÓN GENERAL DE LA TIERRA (\*). 2003

	HECTÁREAS	%
TIERRAS DE CULTIVO .....	14.620	50,82
Cultivos herbáceos.....	3.064	(20,96)
Barbechos y otras tierras no ocupadas .....	8.916	(60,98)
Cultivos leñosos .....	2.640	(18,06)
PRADOS Y PASTIZALES.....	600	2,09
Prados naturales.....	-	-
Pastizales.....	600	(100,00)
TERRENO FORESTAL.....	9.909	34,45
Monte maderable .....	4.509	(45,50)
Monte abierto .....	2.400	(24,22)
Monte leñoso.....	3.000	(30,28)
OTRAS SUPERFICIES.....	3.638	12,65
Erial a pastos .....	2.607	(71,66)
Espartizal .....	289	(7,94)
Terreno improductivo .....	495	(13,61)
Superficie no agrícola.....	187	(5,14)
Ríos y lagos .....	60	(1,65)
TOTAL .....	28.767	100,00

(\*) Datos provisionales.

Fuente: Consejería de Agricultura y Agua. D. G. de Industrias y Asociacionismo Agrario.

### G.5. Distribución General de la tierra. 2003

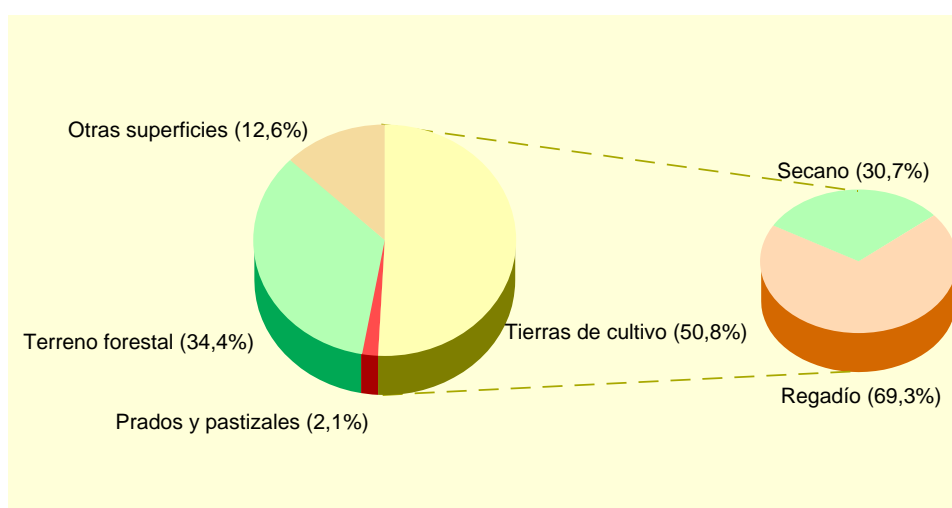

Fuente: Consejería de Agricultura y Agua. D. G. de Industrias y Asociacionismo Agrario.

## A.4. AGRICULTURA, GANADERÍA Y PESCA

### A.4.2. SUPERFICIE DEDICADA A CADA GRUPO DE CULTIVO (\*). 2003

	HECTÁREAS	%
Cereales grano.....	934	15,08
Leguminosas grano.....	-	-
Tubérculos para consumo humano.....	-	-
Cultivos industriales.....	355	5,73
Cultivos forrajeros.....	67	1,08
Hortalizas.....	2.167	34,99
Flores.....	31	0,50
Cítricos.....	592	9,56
Frutales no cítricos.....	575	9,28
Viñedos.....	894	14,43
Olivar.....	567	9,15
Otros cultivos leñosos.....	12	0,19

(\*) *Datos provisionales.*

Fuente: Consejería de Agricultura y Agua. D. G. de Industrias y Asociacionismo Agrario.

### A.4.3. SUPERFICIE DEDICADA AL CULTIVO DE INVERNADEROS, CULTIVOS ACOLCHADOS Y RIEGO LOCALIZADO (\*). 2003

	TOTANA	R. MURCIA
Invernaderos.....	27	6.613
Cultivos acolchados.....	1.835	10.538
Riego localizado.....	3.356	106.838

(\*) *Datos provisionales.*

Fuente: Consejería de Agricultura y Agua. D. G. de Industrias y Asociacionismo Agrario.

### A.4.4. NÚMERO DE UNIDADES GANADERAS POR ESPECIE. CENSO 1999

	TOTANA	R. MURCIA
Bovinos.....	298	34.300
Ovinos.....	2.024	57.216
Caprinos.....	331	13.544
Porcinos.....	18.267	403.659
Aves.....	6.363	31.328
Otras.....	53	1.593
TOTAL.....	27.336	541.641

Fuente: INE. *Censo Agrario de España.*



## A.5. INDUSTRIA

### A.5.1. ESTABLECIMIENTOS INDUSTRIALES Y PERSONAS OCUPADAS SEGÚN ACTIVIDAD PRINCIPAL (\*). 2002

	TOTANA		REGIÓN DE MURCIA	
	Estableci- mientos	Personas ocupadas	Estableci- mientos	Personas ocupadas
C. INDUSTRIAS EXTRACTIVAS.....	2	7	145	1.171
D. INDUSTRIA MANUFACTURERA.....	187	1.109	8.365	71.435
Industria de la alimentación y bebidas....	28	170	1.477	18.841
Industria textil .....	2	8	267	1.452
Industria de la confección y de la peletería.....	2	2	380	2.305
Industria del cuero y del calzado .....	10	109	289	2.363
Industria de la madera y del corcho.....	19	39	543	2.799
Industria del papel .....	3	10	71	891
Edición, artes gráficas y reproducción de soportes grabados.....	5	15	473	2.375
Industria química .....	8	33	327	4.003
Fabricación de productos de caucho y materias plásticas.....	1	1	266	3.097
Fabricación de otros productos minerales no metálicos .....	54	483	640	5.730
Metalurgia.....	3	28	57	895
Fabricación de productos metálicos excepto maquinaria y equipo .....	31	139	1.282	9.081
Industria de la construcción de maquinaria y equipo mecánico .....	6	14	564	3.819
Fabricación de máquinas de oficina y equipos de oficina e informáticos .....	-	-	30	125
Industria de maquinaria y material eléctrico .....	-	-	82	467
Fabricación de material electrónico y de equipo aparatos de radio, televisión y comunicaciones.....	-	-	9	53
Fabricación de equipo e instrumentos médico-quirúrgicos, de precisión, óptica y relojería.....	1	1	146	356
Fabricación de vehículos de motor, remolques y semirremolques.....	-	-	78	618
Fabricación de otro material de transporte .....	-	-	76	2.213
Fabricación de muebles; otras industrias manufactureras.....	14	57	1.301	9.356
Reciclaje.....	-	-	4	41
E. PRODUCCIÓN Y DISTRIBUCIÓN DE ENERGÍA ELÉCTRICA, GAS Y AGUA ..	12	50	211	3.135

(\*) Datos provisionales.

Fuente: CREM. Directorio de Actividades Económicas.

## A.5. INDUSTRIA

### A.5.2. INVERSIÓN INDUSTRIAL POR SECTORES. 1999-2003

Miles de euros

	TOTANA					R. MURCIA
	1999	2000	2001	2002	2003	2003
Industrias extractivas .....	-	-	-	-	-	-
I. de la alimentación, bebidas y tabaco .....	214,6	494,7	385,8	643,1	1.745,4	52.942,4
Industria química .....	-	-	-	-	10.534,0	43.808,0
I. Trans. Metales y construc. Maquinaria ...	27,9	685,5	386,5	39,5	3.420,1	45.809,1
Resto de manufactureras.....	329,4	205,7	1.201,4	68,8	137,5	43.624,5
Prod. y dist. de energ. elec., gas y agua ....	-	-	-	-	8.554,2	17.621,5
Construcción.....	117,4	370,6	1.143,4	162,5	826,3	61.242,0
Comercio y reparaciones .....	275,6	1,7	125,5	897,9	358,1	10.788,8
Otros.....	974,0	52,1	432,6	-	-	26.501,8
<b>TOTAL.....</b>	<b>1.938,9</b>	<b>1.810,3</b>	<b>3.675,1</b>	<b>1.811,9</b>	<b>25.575,6</b>	<b>302.338,0</b>

Fuente: Consejería de Economía, Industria e Innovación. Dirección General de Industria, Energía y Minas.

### A.5.3. INVERSIÓN INDUSTRIAL POR TIPO. 1999-2003

Miles de euros

	TOTANA			REGIÓN DE MURCIA		
	Total	Nueva industria	Ampliación	Total	Nueva industria	Ampliación
1999.....	1.938,89	1.341,23	597,66	234.136,93	118.323,55	115.813,38
2000.....	1.810,33	1.629,92	180,41	214.632,60	121.449,24	93.183,35
2001.....	3.675,14	2.255,35	1.419,79	248.870,60	116.140,81	132.729,79
2002.....	1.811,85	931,79	880,07	295.952,59	177.500,89	118.451,70
2003.....	25.575,64	19.376,37	6.199,27	302.337,97	171.880,59	130.457,37

Fuente: Consejería de Economía, Industria e Innovación. Dirección General de Industria, Energía y Minas.

## A.6. CONSTRUCCIÓN Y VIVIENDA

### A.6.1. ESTABLECIMIENTOS Y PERSONAS OCUPADAS (\*). 2002

	TOTANA		REGIÓN DE MURCIA	
	Estableci- mientos	Personas ocupadas	Estableci- mientos	Personas ocupadas
Preparación de obras .....	17	46	493	2.473
Construcción general de inmuebles y obras de ingeniería civil .....	66	466	3.395	25.535
Instalaciones de edificios y obras.....	108	292	4.417	16.521
Acabado de edificios y obras.....	43	113	2.080	7.200
Alquiler de equipo de construcción o demolición dotado de operario .....	-	-	1	54
Construcción .....	7	18	239	634
<b>TOTAL CONSTRUCCIÓN .....</b>	<b>241</b>	<b>935</b>	<b>10.625</b>	<b>52.417</b>

(\*) Datos provisionales.

Fuente: CREM. Directorio de Actividades Económicas.

### A.6.2. VIVIENDAS VISADAS Y TERMINADAS. 1999-2003

	TOTANA					R. MURCIA
	1999	2000	2001	2002	2003	2003
VIVIENDAS VISADAS .....	244	374	337	467	528	30.273
Protegidas.....	130	170	147	216	219	2.042
Libres.....	114	204	190	251	309	28.231
VIVIENDAS TERMINADAS.....	162	177	221	233	276	14.147
Protegidas.....	103	119	92	100	128	1.865
Libres.....	59	58	129	133	148	12.282

Fuente: Consejería de Obras Públicas, Vivienda y Transportes. Dirección General de Vivienda, Arquitectura y Urbanismo. Colegio de Arquitectos.

### G.6. Evolución de las viviendas terminadas. 1995-2003

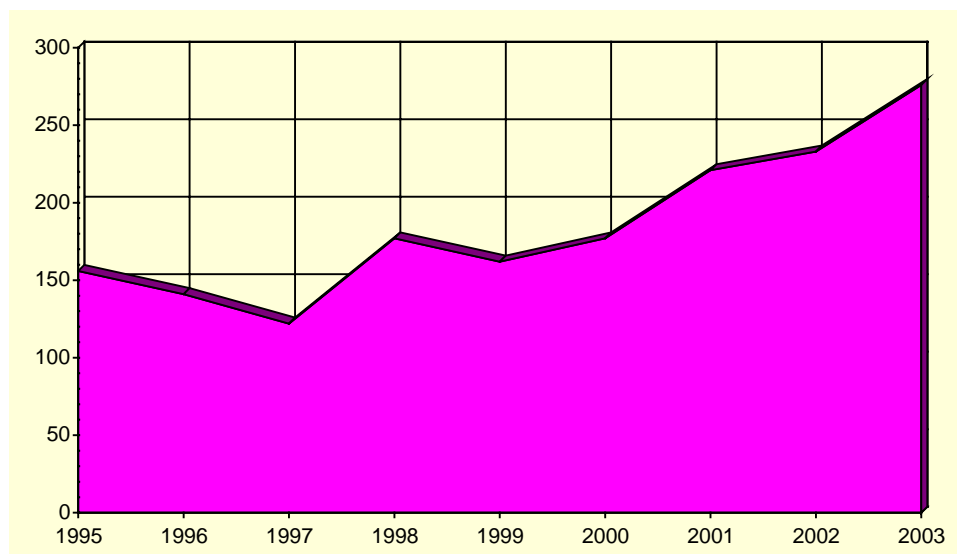

Fuente: Consejería de Obras Públicas, Vivienda y Transportes. Dirección General de Vivienda, Arquitectura y Urbanismo. Colegio de Arquitectos.

## A.6. CONSTRUCCIÓN Y VIVIENDA

### A.6.3. VIVIENDAS POR CLASE. 2001

	TOTANA	R. MURCIA
VIVIENDAS FAMILIARES.....	10.941	592.613
Viviendas principales .....	7.760	378.252
Viviendas no principales .....	3.181	214.361
Viviendas secundarias.....	769	111.431
Viviendas vacías.....	2.383	95.589
Otro tipo de viviendas.....	29	7.341
VIVENDAS COLECTIVAS .....	4	200
TOTAL VIVIENDAS .....	10.945	592.813

Fuente: INE. Censos de Población y Vivienda.

### A.6.4. VIVIENDAS POR SUPERFICIE ÚTIL. 2001

	TOTANA	R. MURCIA
Hasta 30 m2.....	0,1	0,2
De 31 a 45 m2.....	0,6	1,2
De 46 a 60 m2.....	1,3	4,1
De 61 a 75 m2.....	3,2	8,1
De 76 a 90 m2.....	46,2	40,0
De 91 a 105 m2.....	26,1	21,7
De 106 a 120 m2.....	12,2	12,2
De 121 a 150 m2.....	6,2	7,4
De 151 a 180 m2.....	2,3	2,6
Más de 180 m2 .....	1,9	2,5

Fuente: INE. Censos de Población y Vivienda.

## A.7. COMERCIO

### A.7.1. ESTABLECIMIENTOS COMERCIALES Y PERSONAL OCUPADO (\*). 2002

	TOTANA		REGIÓN DE MURCIA	
	Estableci- mientos	Ocupados	Estableci- mientos	Ocupados
COMERCIO MINORISTA .....	495	1.236	22.147	56.418
Venta de vehículos de motor .....	8	23	684	3.383
Mantenimiento y reparación de vehículos de motor .....	38	82	1.495	4.131
Venta de repuestos y accesorios de vehículos de motor.	4	12	259	1.037
Venta, mantenimiento y reparación de motocicletas y ciclomotores y de sus repuestos y accesorios.....	2	3	130	323
Venta al por menor de carburantes para la automoción..	9	30	298	1.703
Venta, mantenimiento y reparación de vehículos de motor, motocicletas y ciclomotores; venta al por menor de vehículos de motor.....	1	1	41	49
Comercio al por menor en establecimientos no especializados.....	71	222	3.065	11.657
Comercio al por menor de alimentos, bebidas y tabaco en establecimientos especializados.....	62	104	3.048	5.615
Comercio al por menor de productos farmacéuticos, artículos médicos, belleza e higiene .....	17	45	1.016	2.925
Otro comercio al por menor de artículos nuevos en establecimientos especializados.....	211	371	9.403	21.054
Comercio al por menor de bienes de segunda mano, en establecimientos .....	2	2	27	28
Comercio al por menor no realizado en establecimientos .....	60	323	2.194	3.556
Reparación de efectos personales y enseres domésticos.....	6	10	375	745
Comercio al por menor, excepto comercio de vehículos de motor, motocicletas y ciclomotores; reparación de efectos personales y enseres domésticos .....	4	8	112	212
COMERCIO MAYORISTA.....	136	490	7.054	38.183

(\*) Datos provisionales.

Fuente: CREM. Directorio de Actividades Económicas.

### G.7. Distribución del personal ocupado en el comercio minorista. 2002

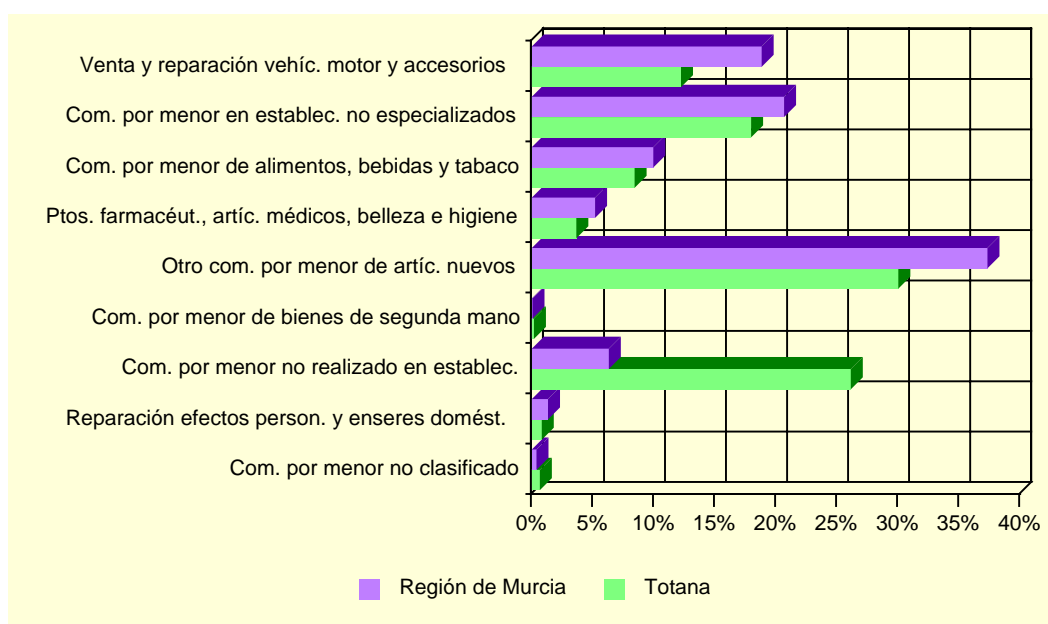

Fuente: CREM. Directorio de Actividades Económicas.

## A.8. TURISMO

### A.8.1. EQUIPAMIENTO TURÍSTICO. 2003

	TOTANA		REGIÓN DE MURCIA	
	Estableci- mientos	Plazas	Estableci- mientos	Plazas
HOTELES .....	4	126	141	14.518
5 estrellas.....	-	-	1	365
4 estrellas.....	1	67	27	6.344
3 estrellas.....	-	-	36	4.303
2 estrellas.....	1	13	47	2.364
1 estrella.....	2	46	30	1.142
CASAS RURALES .....	13	72	344	2.281
CAMPAMENTOS TURÍSTICOS .....	1	180	22	15.467
Primera.....	-	-	2	6.696
Segunda.....	1	180	17	7.928
Tercera.....	-	-	3	843
RESTAURANTES .....	22	2.705	1.538	156.870
Primera.....	-	-	2	90
Segunda.....	-	-	5	818
Tercera.....	1	68	269	40.612
Cuarta .....	21	2.637	1.262	115.350

Fuente: Consejería de Turismo, Comercio y Consumo. Dirección General de Infraestructuras de Turismo.

## A.9. TRANSPORTES Y COMUNICACIONES

### A.9.1. PARQUE DE VEHÍCULOS POR TIPO. 2003

	TOTANA	R. MURCIA
Turismos .....	10.416	551.825
Motocicletas .....	1.150	47.612
Furgonetas y camiones .....	3.307	130.540
Autobuses .....	21	1.630
Tractores industriales .....	337	10.030
Otros vehículos .....	592	20.162
TOTAL .....	15.823	761.799
Vehículos por 1000 habitantes .....	600	600

Fuente: Ministerio del Interior. Jefatura Provincial de Tráfico.

### G.8. Número de vehículos por 1000 habitantes. 1995-2003

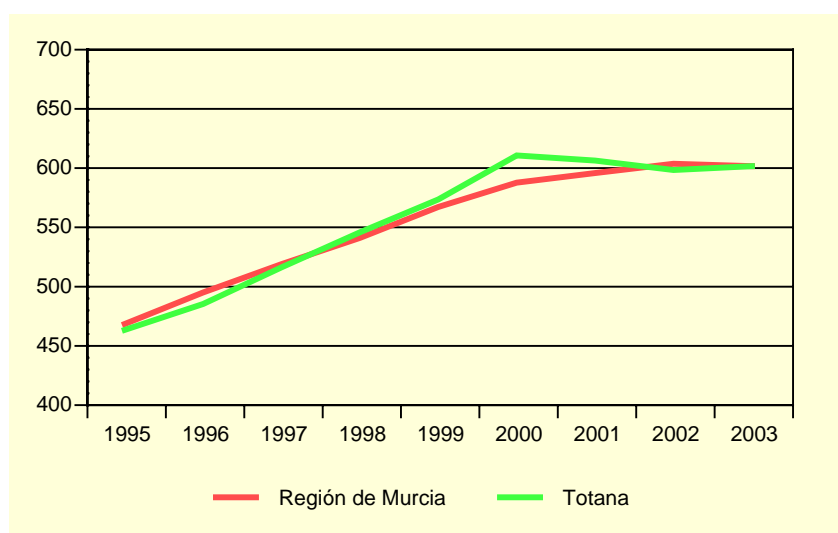

Fuente: Ministerio del Interior. Jefatura Provincial de Tráfico.

### A.9.2. CORRESPONDENCIA NACIDA Y DISTRIBUIDA. 2000-2003

Miles

	TOTANA				R. MURCIA
	2000	2001	2002	2003	2003
CORRESPONDENCIA NACIDA .....	476,7	487,0	394,4	426,1	50.742,6
Local .....	210,9	232,9	157,4	143,1	11.551,4
Otros destinos .....	265,8	254,1	237,1	283,0	39.191,2
Ordinaria .....	441,5	450,2	361,0	388,0	46.937,4
Local .....	207,8	228,4	153,7	139,6	10.534,5
Otros destinos .....	233,7	221,9	207,4	248,5	36.402,9
Certificada .....	35,2	36,8	33,4	38,0	3.805,2
Local .....	3,1	4,6	3,7	3,5	1.016,9
Otros destinos .....	32,1	32,2	29,7	34,5	2.788,3
CORRESPONDENCIA DISTRIBUIDA ...	1.728,8	1.918,4	2.034,0	2.310,9	152.008,4
Domicilio .....	1.519,3	1.672,4	1.693,5	1.978,9	126.609,7
Oficina .....	209,5	246,0	340,5	332,0	25.053,6
Ruta directa .....	-	-	-	-	345,0

Fuente: Organismo Autónomo de Correos y Telégrafos. Jefatura Provincial de Murcia.

## A.9. TRANSPORTES Y COMUNICACIONES

### A.9.3. GIROS RECIBIDOS Y EXPEDIDOS. 2000-2003

	TOTANA				R. MURCIA
	2000	2001	2002	2003	2003
GIROS EXPEDIDOS .....	13.730	13.257	12.911	9.180	411.435
Giros nacionales.....	13.266	12.867	12.448	8.890	399.203
Giros ordinarios.....	12.611	12.143	11.860	8.451	371.881
Giros urgentes.....	655	724	588	439	27.322
Giros internacionales.....	464	390	463	290	12.232
GIROS RECIBIDOS .....	2.172	2.046	1.699	1.110	122.302
Giros nacionales.....	1.965	1.829	1.530	975	118.039
Giros ordinarios.....	1.519	1.469	1.249	737	99.211
Giros urgentes.....	446	360	281	238	18.828
Giros internacionales.....	207	217	169	135	4.263

Fuente: Organismo Autónomo de Correos y Telégrafos. Jefatura Provincial de Murcia.

### G.9. Evolución del tráfico telegráfico. 1998-2003

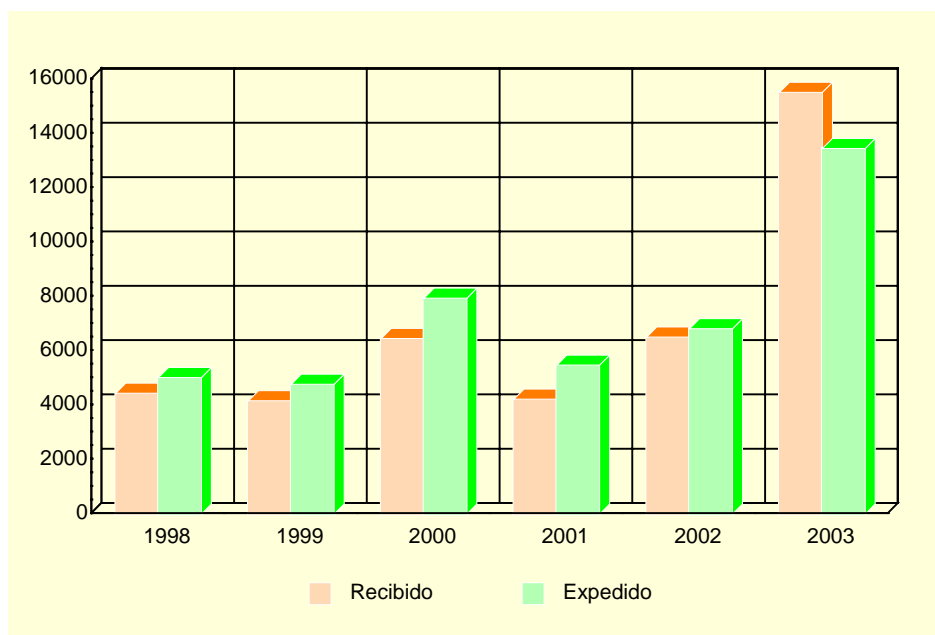

Fuente: Organismo Autónomo de Correos y Telégrafos. Jefatura Provincial de Murcia.



## A.10. SANIDAD Y SERVICIOS SOCIALES

### A.10.1. NÚMERO DE FARMACIAS. 2000-2003

	TOTANA	REGIÓN DE MURCIA
2000.....	8	532
2001.....	8	543
2002.....	8	538
2003.....	8	539

Fuente: Consejería de Sanidad. Dirección General de Planificación, Financiación Sanitaria y Política Farmacéutica.

### A.10.2. VACUNACIONES. 2000-2003

	TOTANA				REGIÓN DE MURCIA			
	2000	2001	2002	2003	2000	2001	2002	2003
Difteria Tétanos Tosferina .....	2	2	-	-	340	175	-	-
Difterina-Tétanos .....	144	7	-	-	11.288	2.886	-	-
Polio.....	1.243	1.397	1.548	1.737	65.979	64.686	71.718	77.673
Triple Vírica.....	529	480	548	657	36.827	32.943	36.856	37.761
Hepatitis B .....	655	234	282	937	41.563	26.317	21.329	42.630
Tétanos Adultos.....	1.081	-	-	-	42.116	8.664	-	-
Hemofilus influenza, tipo b .....	-	2	-	-	369	169	-	-
Tétanos, difteria adultos .....	236	1.073	1.036	1.405	11.086	47.722	47.576	52.132
Difteria, Tétanos y Tosferina, Hemofilus Influenza, tipo b, Hepatitis B.....	899	934	1.038	1.126	42.090	40.350	44.269	47.336
Difteria, Tétanos y Tosferina acelular, Hemofilus Influenza, tipo b .....	197	258	289	397	12.245	12.855	14.719	15.490
Difteria, Tétanos, Tosferina acelular.....	-	198	223	218	-	8.164	12.291	14.473
Meningitis C .....	1.235	1.225	1.030	1.147	64.393	52.891	46.071	47.472

Fuente: Consejería de Sanidad. Dirección General de Salud Pública.

## A.10. SANIDAD Y SERVICIOS SOCIALES

### A.10.3. ENFERMEDADES DE DECLARACIÓN OBLIGATORIA. CASOS. 2003

	TOTANA	R. MURCIA
Brucelosis.....	-	18
Enfermedad meningocócica.....	-	25
Fiebre exantemática mediterránea.....	-	4
Fiebres tifoidea y paratifoidea.....	-	8
Gripe.....	3.024	67.493
Hepatitis A.....	-	12
Hepatitis B.....	-	23
Otras hepatitis víricas.....	1	27
Infección gonocócica.....	-	18
Legionelosis.....	1	16
Leishmaniasis.....	-	1
Meningitis tuberculosa.....	-	4
Otras meningitis.....	1	74
Otras tuberculosis.....	1	30
Paludismo.....	-	3
Parotiditis.....	-	45
Rubéola.....	-	9
Sarampión.....	-	6
Sífilis.....	1	33
Tosferina.....	-	2
Toxiinfección alimentaria.....	-	650
Tuberculosis respiratoria.....	2	159
Varicela.....	154	7.431

Fuente: Consejería de Sanidad. Dirección General de Salud Pública.

## A.10. SANIDAD Y SERVICIOS SOCIALES

### A.10.4. DEFUNCIONES SEGÚN GRANDES GRUPOS DE CAUSA DE MUERTE (\*). 2002

	TOTANA				R. MURCIA
	Varones	Mujeres	Total	%	%
I. Ciertas enfermedades infecciosas y parasitarias .....	3	1	4	1,83	1,65
II. Neoplasias.....	36	18	54	24,66	26,05
III. Enferm. de la sangre y de los órganos hematopoyéticos, y ciertos trastornos que afectan el mecanismo de la inmunidad.....	1	-	1	0,46	0,26
IV. Enfermedades endocrinas, nutricionales y metabólicas .....	2	4	6	2,74	3,36
V. Trastornos mentales y del comportamiento .....	-	1	1	0,46	2,85
VI. Enfermedades del sistema nervioso .....	-	3	3	1,37	2,91
VII. Enfermedades del ojo y sus anexos .....	-	-	-	-	-
VIII. Enfermedad del oído y de la apófisis mastoides.....	-	-	-	-	-
IX. Enfermedades del sistema circulatorio .....	38	40	78	35,62	33,95
X. Enfermedades del sistema respiratorio.....	21	11	32	14,61	11,91
XI. Enfermedades del sistema digestivo .....	7	4	11	5,02	4,96
XII. Enfermedades de la piel y del tejido subcutáneo.....	-	-	-	-	0,24
XIII. Enferm. del sistema osteo muscular y del tejido conjuntivo..	2	2	4	1,83	0,73
XIV. Enfermedades del sistema genitourinario .....	2	4	6	2,74	2,92
XV. Embarazo, parto y puerperio .....	-	-	-	-	-
XVI. Ciertas afecciones originadas en el período perinatal .....	-	-	-	-	0,44
XVII. Malformaciones congénitas, deformidades y anomalías cromosómicas .....	-	2	2	0,91	0,64
XVIII. Síntomas, signos y hallazgos anormales clínicos y de laboratorio, no clasificados en otra parte.....	-	5	5	2,28	2,00
XX. Causas externas.....	11	1	12	5,48	5,12
TOTAL .....	123	96	219	100,00	100,00

(\*) Datos provisionales.

Fuente: CREM y Servicio de Epidemiología. *Mortalidad por Causas*.

### G.10. Distribución de las defunciones según la causa de muerte. 2002 (\*)

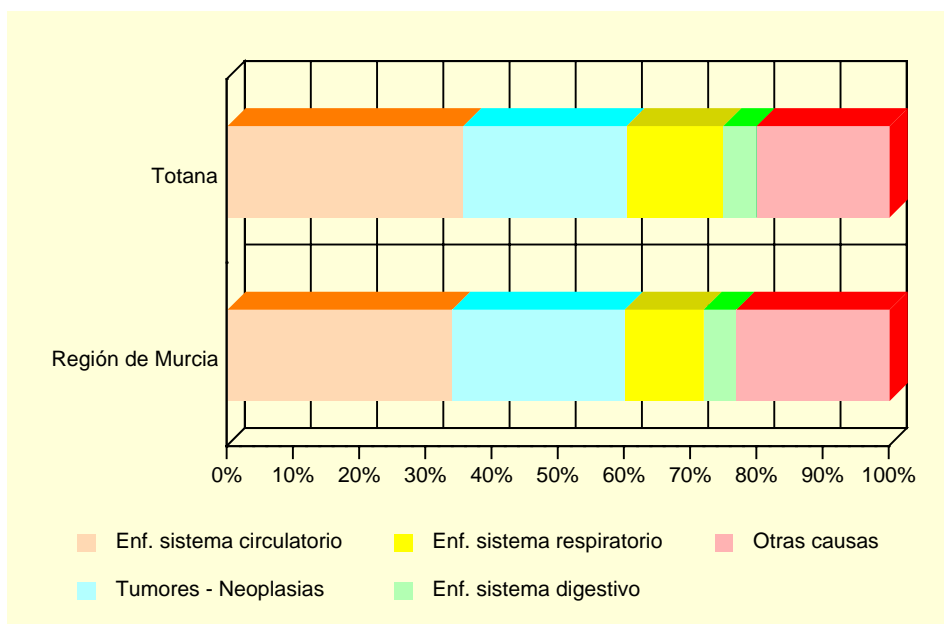

(\*) Datos provisionales

Fuente: CREM y Servicio de Epidemiología. *Mortalidad por Causas*.

## A.10. SANIDAD Y SERVICIOS SOCIALES

### A.10.5. RECURSOS SOCIALES (Continúa).

	TOTANA		
	TOTAL	Recursos de atención primaria	Recursos de atención especializada
1997.....	13	7	6
1998.....	15	7	8
1999.....	13	7	6
2000.....	20	12	8
2001.....	24	9	15

### A.10.5. RECURSOS SOCIALES (Conclusión).

	REGIÓN DE MURCIA		
	TOTAL	Recursos de atención primaria	Recursos de atención especializada
1997.....	1.052	685	367
1998.....	1.132	689	443
1999.....	1.323	774	549
2000.....	1.050	645	405
2001.....	1.271	645	626

Fuente: Consejería de Trabajo y Política Social. Secretaría Sectorial de Acción Social.

## A.11. EDUCACIÓN Y CULTURA

### A.11.1. NÚMERO DE UNIDADES Y ALUMNOS MATRICULADOS EN EDUCACIÓN INFANTIL, PRIMARIA Y EDUCACIÓN ESPECIAL. CURSO 03/04

	TOTANA			R. MURCIA
	Centros Públicos	Centros Privados	TOTAL	TOTAL
<b>INFANTIL, PRIMARIA</b>				
Unidades .....	84	41	125	6.260
Alumnos matriculados .....	1.926	888	2.814	138.679
Infantil .....	773	300	1.073	48.365
Educación primaria .....	1.153	588	1.741	90.314
Alumnos con necesidades educativas especiales (infantil y primaria) .....	58	20	78	4.354
<b>EDUCACIÓN ESPECIAL</b>				
Centros específicos .....	-	-	-	16
Unidades .....	-	-	-	136
Alumnos matriculados .....	-	-	-	770

*Nota: El total de alumnos matriculados es la suma de las categorías Infantil y Educación primaria.*

*Fuente: Consejería de Educación y Cultura. Secretaría General.*

### A.11.2. NÚMERO DE ALUMNOS MATRICULADOS EN ENSEÑANZA SECUNDARIA OBLIGATORIA, BACHILLERATO Y CICLOS FORMATIVOS. CURSO 03/04

	TOTANA			R. MURCIA
	Centros Públicos	Centros Privados	TOTAL	TOTAL
ESO Y BACHILLERATO .....	1.080	360	1.440	83.039
ESO .....	805	351	1.156	64.944
Primer ciclo de la ESO .....	428	193	621	34.242
Segundo ciclo de la ESO .....	377	158	535	30.702
Bachillerato LOGSE .....	275	9	284	18.095
CICLOS FORMATIVOS .....	117	-	117	13.370
Ciclos formativos Nivel II .....	86	-	86	6.608
Ciclos formativos Nivel III .....	31	-	31	6.762

*Fuente: Consejería de Educación y Cultura. Secretaría General.*

## A.11. EDUCACIÓN Y CULTURA

### G.11. Evolución de los alumnos matriculados en enseñanza infantil y primaria y enseñanzas medias. Curso 00/01 – Curso 03/04

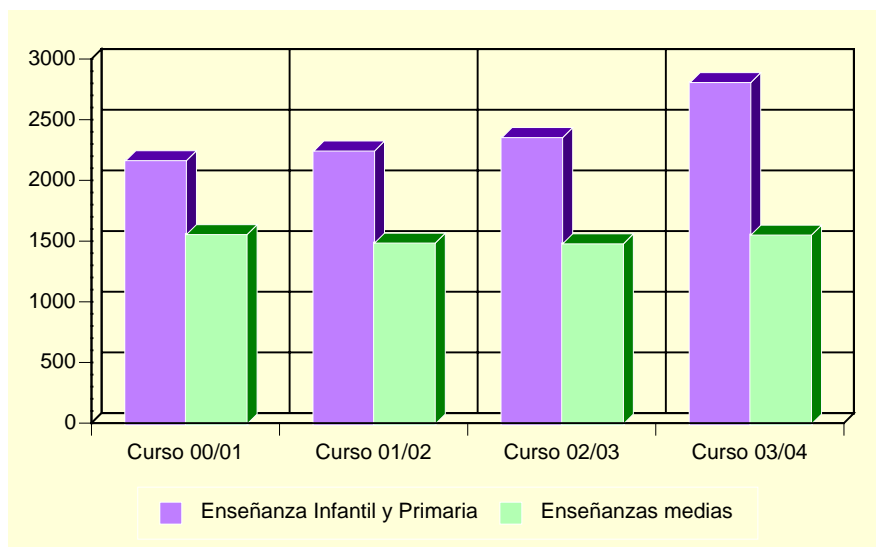

Fuente: Consejería de Educación y Cultura. Secretaría General.

### A.11.3. POBLACIÓN EN VIVIENDAS FAMILIARES DE 16 Y MÁS AÑOS POR NIVEL DE FORMACIÓN (%). 2001

	TOTANA	REGIÓN DE MURCIA
Total.....	20.578	970.449
Analfabetos.....	2,61	3,22
Sin estudios.....	26,93	15,84
Primer grado.....	25,97	21,67
Segundo grado: ESO, EGB, Bachillerato Elemental.....	27,16	29,46
Segundo grado: Bachillerato Superior.....	7,50	10,71
Segundo grado: FP Grado Medio.....	2,57	4,06
Segundo grado: FP Grado Superior.....	2,16	3,95
Tercer Grado: Diplomatura.....	3,34	6,07
Tercer Grado: Licenciatura.....	1,66	4,63
Tercer Grado: Doctorado.....	0,11	0,39

Fuente: INE. Censos de Población y Viviendas. 2001

## A.11. EDUCACIÓN Y CULTURA

### A.11.4. TASAS DE ESCOLARIDAD SEGÚN SEXO, EDAD Y QUE LOS ESTUDIOS SEAN REGLADOS O NO (%). 2001

	TOTANA		REGIÓN DE MURCIA	
	Hombres	Mujeres	Hombres	Mujeres
ENSEÑANZA REGLADA.....	4,93	6,70	8,91	9,62
De 16 años .....	63,35	74,10	75,44	84,09
De 17 años .....	45,35	57,72	62,39	74,38
De 18 años .....	30,77	55,90	49,76	62,53
De 19 años .....	25,37	41,14	43,05	53,42
De 20 años .....	18,91	31,09	34,90	46,84
De 21 años .....	15,56	27,23	30,54	39,43
De 22 años .....	12,81	19,57	26,30	31,15
De 23 años .....	9,39	15,04	22,75	25,80
De 24 años .....	8,76	16,10	18,76	21,34
De 25 a 29 años .....	2,90	3,90	8,47	9,51
De 30 a 39 años .....	0,77	0,62	2,38	2,47
De 40 ó más años.....	0,02	0,12	0,60	0,59
ENSEÑANZA NO REGLADA .....	1,20	1,76	2,34	3,03
De 16 años .....	3,11	2,16	2,64	2,05
De 17 años .....	4,65	1,34	2,90	3,70
De 18 años .....	5,49	3,11	3,62	5,13
De 19 años .....	1,95	5,71	3,84	5,55
De 20 años .....	5,46	5,88	3,89	5,71
De 21 años .....	3,89	6,25	4,09	6,10
De 22 años .....	3,56	2,61	4,25	6,56
De 23 años .....	2,59	4,07	4,10	7,40
De 24 años .....	2,39	4,66	4,44	6,79
De 25 a 29 años .....	1,77	3,90	4,02	5,98
De 30 a 39 años .....	0,69	1,90	2,87	4,11
De 40 ó más años.....	0,25	0,32	1,10	1,18

Nota: La tasa de escolaridad es el porcentaje de personas de 16 años o más que están recibiendo algún tipo de enseñanza. Los estudios no reglados son: Cursos del INEM, Escuela Taller u otros cursos para parados, cursos de formación promovidos por la empresa, otros cursos no reglados (idiomas, preparación oposiciones, etc).

Fuente: INE. Censos de Población y Viviendas. 2001

### A.11.5. BIBLIOTECAS. 2003

	TOTANA	REGIÓN DE MURCIA
Número de bibliotecas .....	1	83
Volúmenes.....	21.996	928.702
Audiovisuales.....	818	109.763
Préstamos.....	12.193	962.143
Socios.....	2.904	196.565
Actos culturales .....	38	2.751
Usuarios.....	40.728	2.007.791

Nota: Son bibliotecas municipales. En la Región de Murcia se incluye el servicio de la Biblioteca Regional.

Fuente: Consejería de Educación y Cultura. Dirección General de Cultura.

## A.12. ADMINISTRACIONES PÚBLICAS Y FINANZAS

### A.12.1. PRESUPUESTO PREVENTIVO DE GASTOS. 2000-2004

Euros

	2000	2001	2002	2003	2004
Gastos de personal.....	4.711.201	4.629.805	4.153.582	4.918.154	7.156.599
Gastos de bienes y servicios .....	4.347.232	4.811.122	4.718.556	5.221.351	7.519.584
Gastos financieros .....	41.509	258.497	358.184	339.212	450.000
Transferencias corrientes .....	1.051.274	2.547.312	2.983.525	3.295.437	2.162.354
Inversiones reales.....	5.582.883	10.984.407	10.697.877	7.720.197	11.398.105
Transferencias de capital.....	150.253	709.200	867.969	619.373	659.566
Activos financieros.....	12.020	12.020	12.020	12.020	27.000
Pasivos financieros .....	128.960	141.862	3.387.780	343.225	350.000
<b>TOTAL GASTOS .....</b>	<b>16.025.332</b>	<b>24.094.226</b>	<b>27.179.494</b>	<b>22.468.969</b>	<b>29.723.207</b>

Nota: No incluye Organismos Autónomos.

Fuente: Ayuntamiento de Totana.

### A.12.2. PRESUPUESTO PREVENTIVO DE INGRESOS. 2000-2004

Euros

	2000	2001	2002	2003	2004
Impuestos directos.....	3.371.005	3.698.027	3.927.225	4.272.207	5.150.200
Impuestos indirectos.....	558.821	704.112	841.880	976.445	1.501.000
Tasas y otros ingresos.....	2.438.278	2.891.907	2.835.242	3.173.335	4.631.752
Transferencias corrientes .....	4.431.503	5.366.076	4.729.075	5.700.212	5.989.220
Ingresos patrimoniales.....	268.838	418.231	457.001	265.383	765.466
Enajenación inversiones reales .....	240.405	51.086	788.743	1.665.700	2.100.000
Transferencias de capital.....	2.514.707	7.589.309	7.530.320	6.403.667	5.354.194
Activos financieros.....	12.020	1.737.868	12.020	12.020	27.000
Pasivos financieros .....	2.189.755	1.637.610	6.057.988	-	4.204.375
<b>TOTAL INGRESOS .....</b>	<b>16.025.332</b>	<b>24.094.226</b>	<b>27.179.494</b>	<b>22.468.969</b>	<b>29.723.207</b>

Nota: No incluye Organismos Autónomos.

Fuente: Ayuntamiento de Totana.

### A.12.3. OFICINAS DE CRÉDITO. 2003

	TOTANA	REGIÓN DE MURCIA
CAJAMURCIA .....	3	227
CAM.....	2	188
OTRAS CAJAS, COOP. CRÉDITO Y OTRAS ENT. ....	7	405
BANCOS.....	5	311
<b>TOTAL.....</b>	<b>17</b>	<b>1.131</b>

Fuente: Banco de España.



## **B. DATOS POR ENTIDADES DE POBLACIÓN**



## B.1. POBLACIÓN

### B.1.1. POBLACIÓN, POR SEXO. 2001-2003

	2001			2002			2003		
	TOTAL	Hombres	Mujeres	TOTAL	Hombres	Mujeres	TOTAL	Hombres	Mujeres
Huerta (La) .....	58	35	23	65	38	27	76	44	32
Lebor .....	646	363	283	703	404	299	748	441	307
Morti .....	668	359	309	726	393	333	773	416	357
Ñorica .....	300	160	140	325	180	145	328	183	145
Paretón .....	1.384	712	672	1.410	725	685	1.433	732	701
Raiguero .....	360	227	133	375	233	142	367	227	140
Sierra (La) .....	39	23	16	41	24	17	35	21	14
Totana .....	20.297	10.342	9.955	21.683	11.158	10.525	22.596	11.680	10.916
Viñas (Las) .....	4	2	2	4	2	2	5	3	2
TOTAL TOTANA .....	23.756	12.223	11.533	25.332	13.157	12.175	26.361	13.747	12.614

Fuente: CREM. Padrón Municipal de Habitantes.