

Santomera en cifras. 2004

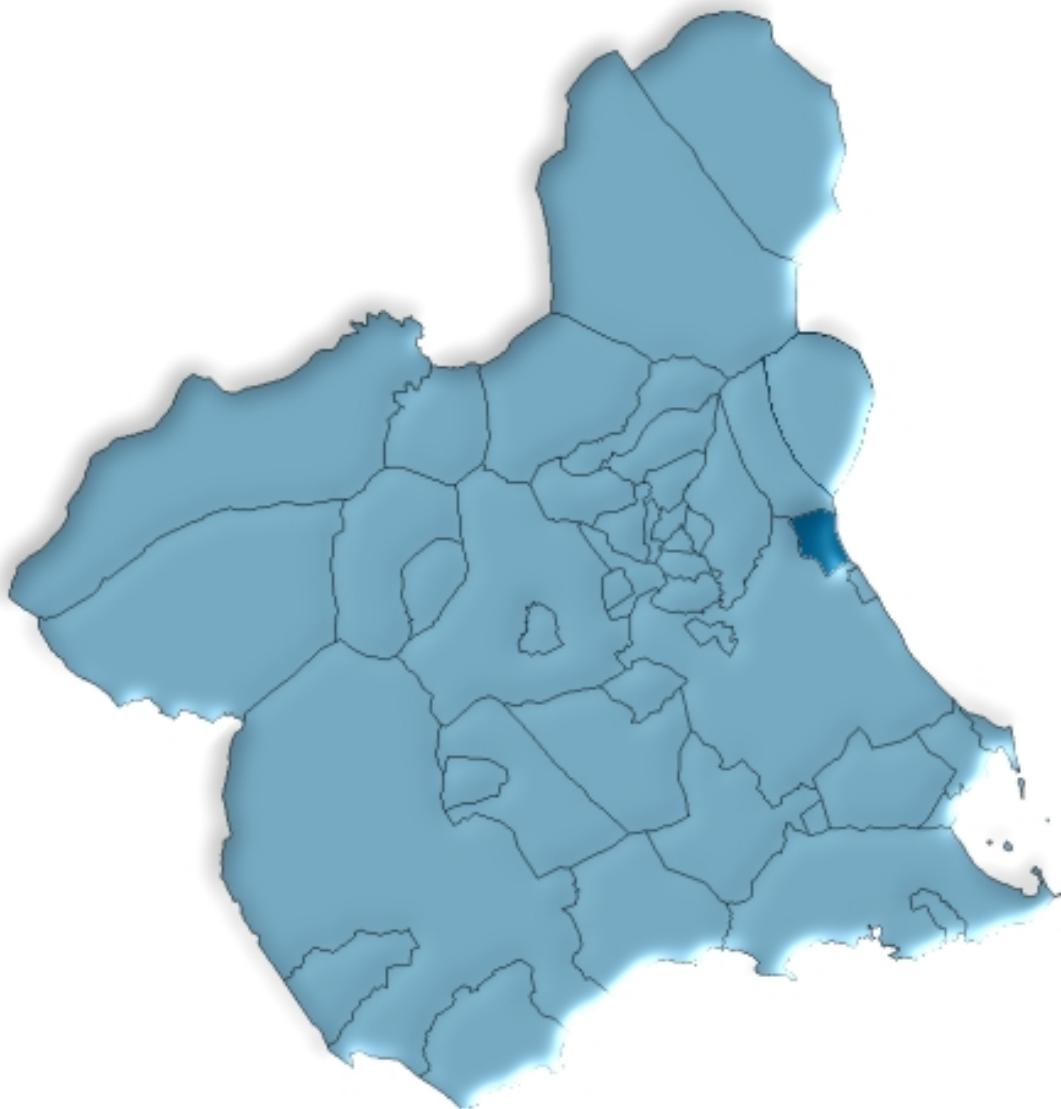

**Región de Murcia
Consejería de Economía, Industria e Innovación
Dirección General de Economía, Planificación y Estadística
Centro Regional de Estadística**

ÍNDICE GENERAL

ÍNDICE DE TABLAS

DATOS DEL MUNICIPIO

A.1. TERRITORIO, CLIMATOLOGÍA Y MEDIO AMBIENTE	9
A.1.1. Superficie y distancia a la capital.	
A.1.2. Precipitaciones. 2003.	
A.2. DEMOGRAFÍA	10
A.2.1. Población de derecho según los censos oficiales. 1981-2001.	
A.2.2. Población de derecho y densidad de población según la rectificación del Padrón. 2000-2004.	
A.2.3. Población según la estructura de edad. 2003.	
A.2.4. Indicadores de estructura demográfica. 2003.	
A.2.5. Movimiento natural de la población. 1998-2002.	
A.2.6. Nupcialidad, natalidad y mortalidad. 2002.	
A.2.7. Inmigrantes y emigrantes, por lugar de procedencia o destino. 2003.	
A.2.8. Saldos migratorios totales. 1999-2003.	
A.3. MERCADO DE TRABAJO	14
A.3.1. Tasas de actividad y paro por sexo y edad. 2001	
A.3.2. Paro registrado por sexo. 2000-2004.	
A.4. AGRICULTURA, GANADERÍA Y PESCA	15
A.4.1. Distribución general de la tierra. 2003.	
A.4.2. Superficie dedicada a cada grupo de cultivo. 2003.	
A.4.3. Superficie dedicada al cultivo de invernaderos, cultivos acolchados y riego localizado. 2003.	
A.4.4. Número de unidades ganaderas por especie. Censo 1999.	
A.5. INDUSTRIA.....	17
A.5.1. Establecimientos industriales y personas ocupadas según actividad principal. 2002	
A.5.2. Inversión industrial por sectores. 1999-2003.	
A.5.3. Inversión industrial por tipo. 1999-2003.	
A.6. CONSTRUCCIÓN Y VIVIENDA	19
A.6.1. Establecimientos y personas ocupadas. 2002.	
A.6.2. Viviendas visadas y terminadas. 1999-2003.	
A.6.3. Viviendas por clase. 2001.	
A.6.4. Viviendas por superficie útil. 2001.	

A.7. COMERCIO	21
A.7.1. Establecimientos comerciales y personal ocupado. 2002.	
A.8. TURISMO	22
A.8.1. Equipamiento turístico. 2003.	
A.9. TRANSPORTES Y COMUNICACIONES	23
A.9.1. Parque de vehículos por tipo. 2003.	
A.9.2. Correspondencia nacida y distribuida. 2000-2003.	
A.9.3. Giros recibidos y expedidos. 2000-2003.	
A.10. SANIDAD Y SERVICIOS SOCIALES	25
A.10.1. Número de farmacias. 2000-2003.	
A.10.2. Vacunaciones. 2000-2003.	
A.10.3. Enfermedades de declaración obligatoria. Casos. 2003.	
A.10.4. Defunciones según grandes grupos de causa de muerte. 2002.	
A.10.5. Recursos sociales.	
A.11. EDUCACIÓN Y CULTURA	29
A.11.1. Número de unidades y alumnos matriculados en educación infantil, primaria y educación especial. Curso 03/04.	
A.11.2. Número de alumnos matriculados en Enseñanza Secundaria Obligatoria, Bachillerato y Ciclos Formativos. Curso 03/04.	
A.11.3. Población en viviendas familiares de 16 y más años por nivel de formación (%). 2001.	
A.11.4. Tasas de escolaridad según sexo, edad y que los estudios sean reglados o no (%). 2001.	
A.11.5. Bibliotecas. 2003.	
A.12. ADMINISTRACIONES PÚBLICAS Y FINANZAS	32
A.12.1. Presupuesto preventivo de gastos. 2000-2004.	
A.12.2. Presupuesto preventivo de ingresos. 2000-2004.	
A.12.3. Oficinas de crédito. 2003.	

DATOS POR ENTIDADES DE POBLACIÓN

B.1. POBLACIÓN	35
B.1.1. Población por sexo. 2001-2003	

ÍNDICE DE GRÁFICOS

G.1. Evolución de la población de derecho según los censos oficiales. 1981-2001
G.2. Pirámide de población. 2003
G.3. Movimiento natural de la población. 2002
G.4. Tasas de actividad y de paro. 2001
G.5. Distribución general de la tierra. 2003

- G.6. Evolución de las viviendas terminadas. 1995-2003
- G.7. Distribución del personal ocupado en el comercio minorista. 2002
- G.8. Número de vehículos por 1000 habitantes. 1995-2003
- G.9. Evolución del tráfico telegráfico. 1998-2003
- G.10. Distribución de las defunciones según la causa de muerte. 2002
- G.11. Evolución de los alumnos matriculados en enseñanza infantil y primaria y enseñanzas medias.
Curso 00/01 – Curso 03/04

SÍMBOLOS UTILIZADOS

- Cero o menor que 0,5

.. Falta de dato

% Tanto por ciento

Las cifras decimales van precedidas de una coma (,)

Los millares y millones se separan por un punto (.)

Las casillas en blanco – Dato sin sentido

A. DATOS DEL MUNICIPIO

A.1. TERRITORIO, CLIMATOLOGÍA Y MEDIO AMBIENTE

A.1.1. SUPERFICIE Y DISTANCIA A LA CAPITAL.

MUNICIPIO DE SANTOMERA

Extensión del municipio	44,2 Km ²
Distancia a la capital	13 Km

Fuente: Instituto Geográfico Nacional.
INE. Delegación Provincial de Murcia. *Reseña Estadística de Murcia. 1974.*

A.1.2. PRECIPITACIONES. 2003

	PRECIPITACIONES (l/m ²)
Enero.....	27,4
Febrero.....	27,7
Marzo	7,6
Abril.....	42,9
Mayo	64,0
Junio.....	4,0
Julio.....	-
Agosto.....	3,1
Septiembre.....	1,5
Octubre	39,8
Noviembre.....	36,2
Diciembre.....	53,8

Nota: Los datos de precipitaciones corresponden a la Estación meteorológica de "Santomera".

Fuente: Instituto Nacional de Meteorología. Centro Meteorológico Territorial de Murcia.

A.2. DEMOGRAFÍA

A.2.1. POBLACIÓN DE DERECHO SEGÚN LOS CENSOS OFICIALES. 1981-2001

	SANTOMERA			R. MURCIA
	Varones	Mujeres	Total	Total
1981	3.710	3.636	7.346	955.498
1991	4.243	4.275	8.518	1.045.601
2001	5.889	5.837	11.726	1.197.646

Fuente: INE. Censo de Población.

G.1. Evolución de la población de derecho según los censos oficiales. 1981-2001

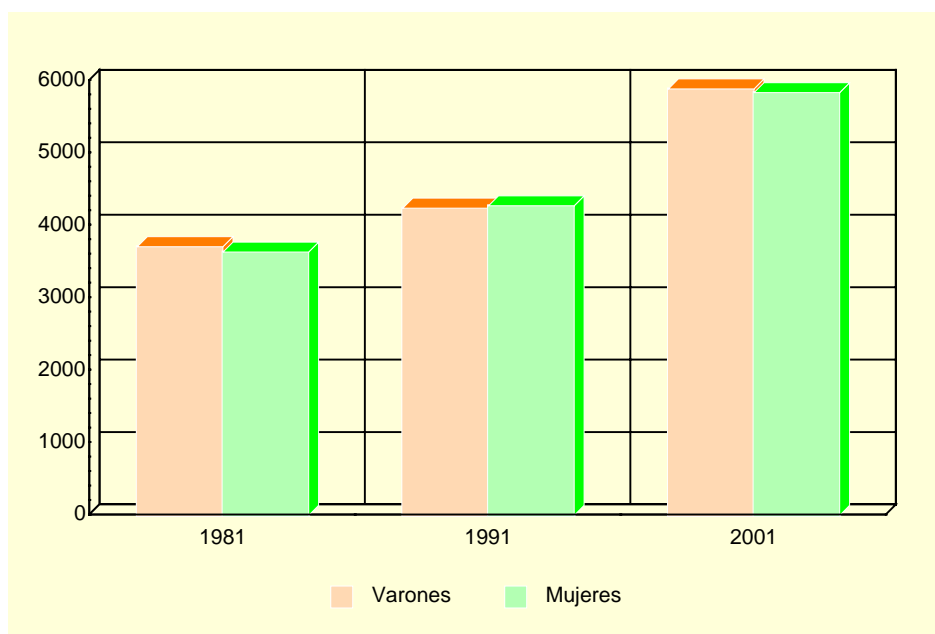

Fuente: INE. Censo de Población.

A.2.2. POBLACIÓN DE DERECHO Y DENSIDAD DE POBLACIÓN SEGÚN LA RECTIFICACIÓN DEL PADRÓN. 2000-2004

	SANTOMERA					R. MURCIA
	2000	2001	2002	2003	2004	2004
Población de derecho.....	10.972	11.566	12.131	12.434	12.777	1.294.694
Varones.....	5.490	5.831	6.146	6.294	6.460	652.057
Mujeres	5.482	5.735	5.985	6.140	6.317	642.637
Densidad de población (Habitantes/km ²)	248	262	274	281	289	114

Fuente: INE. Rectificación del Padrón Municipal de Habitantes.
Instituto Geográfico Nacional.

A.2. DEMOGRAFÍA

A.2.3. POBLACIÓN SEGÚN LA ESTRUCTURA DE EDAD. 2003

	VARONES	MUJERES	TOTAL
Menores de 5 años.....	437	379	816
5-9 años	362	332	694
10-14 años	415	357	772
15-19 años	387	371	758
20-24 años	511	466	977
25-29 años	599	633	1.232
30-34 años	717	616	1.333
35-39 años	665	553	1.218
40-44 años	452	417	869
45-49 años	359	342	701
50-54 años	271	270	541
55-59 años	211	243	454
60-64 años	202	219	421
65-69 años	215	274	489
70-74 años	213	252	465
75 y más años.....	278	416	694
TOTAL	6.294	6.140	12.434

Fuente: CREM. Padrón Municipal de Habitantes.

G.2. Pirámide de población. 2003

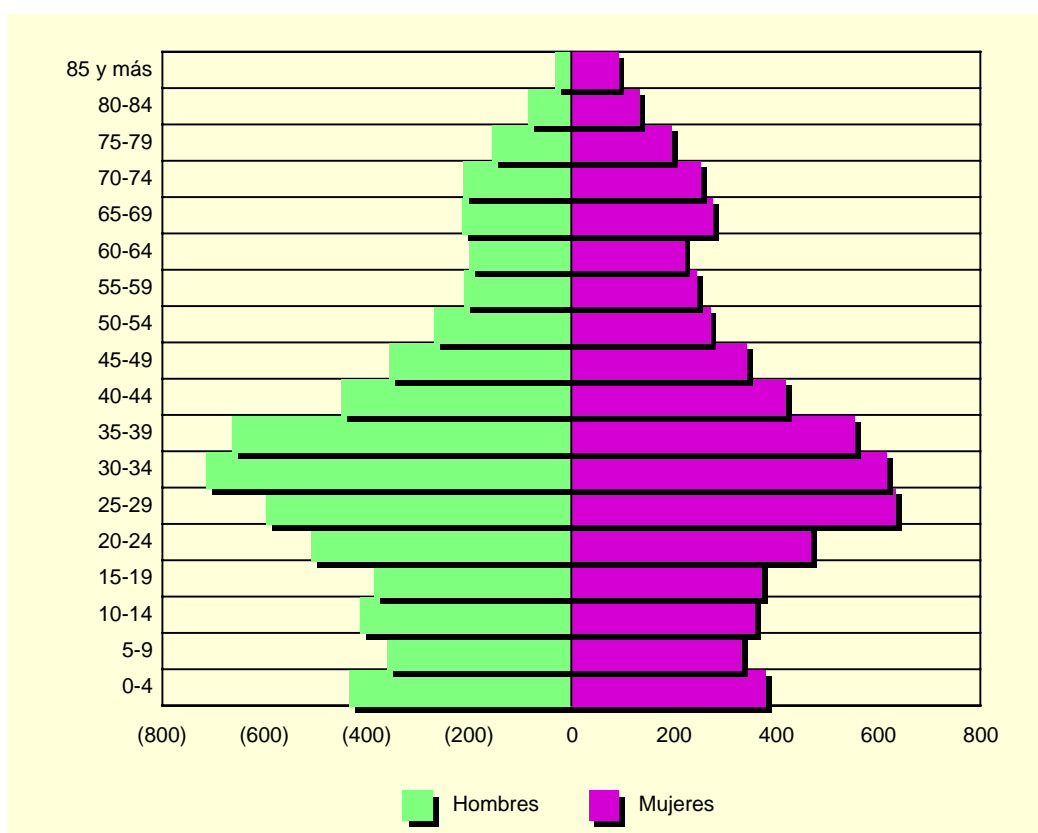

Fuente: CREM. Padrón Municipal de Habitantes.

A.2. DEMOGRAFÍA

A.2.4. INDICADORES DE ESTRUCTURA DEMOGRÁFICA. 2003

	SANTOMERA	REGIÓN DE MURCIA
ESTRUCTURA POR EDAD		
Menores de 20 años.....	24,4	23,5
Entre 20 y 64 años	62,3	62,4
De 65 y más años	13,3	14,1
ÍNDICE DE VEJEZ		
De 65 y más años/menores de 20 años.....	54,2	60,0
ÍNDICE DE DEPENDENCIA		
Juvenil		
Menores de 20 años/Población entre 20 y 64 años ...	39,2	37,7
Anciana		
De 65 y más años/Población entre 20 y 64 años	21,3	22,6
Total		
Menores de 20 años+De 65 y más años/Población entre 20 y 64 años.....	60,5	60,3
MUJERES DE 15 A 49 AÑOS/TOTAL MUJERES.....	55,5	53,0
PROPORCIÓN DE MASCULINIDAD		
Hombres/Mujeres.....	103,8	101,6

Fuente: CREM. Indicadores Demográficos.

A.2.5. MOVIMIENTO NATURAL DE LA POBLACIÓN. 1998-2002

	SANTOMERA					R. MURCIA
	1998	1999	2000	2001	2002	2002
Matrimonios	74	84	73	67	83	6.687
Nacimientos	138	135	154	180	187	15.490
Niños.....	72	64	86	87	99	8.002
Niñas.....	66	71	68	93	88	7.488
Defunciones	49	82	69	67	91	9.444
Varones.....	23	50	39	35	43	4.951
Mujeres	26	32	30	32	48	4.493
Defunciones de menores de un año.....	2	2	-	1	-	96
Crecimiento vegetativo.....	89	53	85	113	96	6.046

Fuente: CREM. Movimiento Natural de la Población de la Región de Murcia.

A.2.6. NUPCIALIDAD, NATALIDAD Y MORTALIDAD. 2002

	SANTOMERA	R. MURCIA
Tasa de nupcialidad (por 1.000 habitantes)	6,18	5,39
Tasa de natalidad (por 1.000 habitantes).....	15,13	12,42
Tasa de mortalidad (por 1.000 habitantes).....	6,51	7,57

Fuente: CREM. Movimiento Natural de la Población de la Región de Murcia.

A.2. DEMOGRAFÍA

G.3. Movimiento natural de la población. 2002

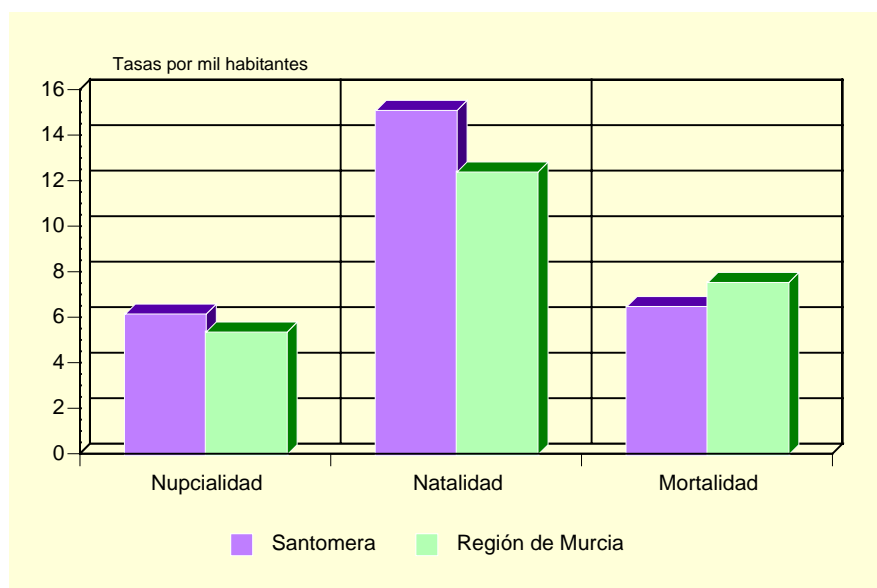

Fuente: CREM. Movimiento Natural de la Población de la Región de Murcia.

A.2.7. INMIGRANTES Y EMIGRANTES, POR LUGAR DE PROCEDENCIA O DESTINO. 2003

	INMIGRANTES	EMIGRANTES
De la misma Comunidad Autónoma.....	315	218
Españoles.....	228	156
Extranjeros.....	87	62
De otras Comunidades Autónomas.....	193	171
Españoles.....	113	98
Extranjeros.....	80	73
Del extranjero.....	173	3
Españoles.....	6	1
Extranjeros.....	167	2

Fuente: CREM. Movimientos Migratorios de la Región de Murcia.

A.2.8. SALDOS MIGRATORIOS TOTALES. 1999-2003

	SANTOMERA	REGIÓN DE MURCIA
1999 (*).....	279	5.679
2000 (*).....	512	21.306
2001 (*).....	420	18.510
2002.....	221	22.556
2003.....	289	23.939

(*) No se incluyen las emigraciones al extranjero.

Fuente: CREM. Movimientos Migratorios de la Región de Murcia.

A.3. MERCADO DE TRABAJO

A.3.1. TASAS DE ACTIVIDAD Y PARO POR SEXO Y EDAD. 2001

	SANTOMERA				R. MURCIA			
	Tasa de actividad		Tasa de paro		Tasa de actividad		Tasa de paro	
	Hombres	Mujeres	Hombres	Mujeres	Hombres	Mujeres	Hombres	Mujeres
De 16 a 19 años.....	43,00	27,59	24,03	36,25	42,30	26,33	22,58	31,92
De 20 a 24 años.....	75,41	58,07	12,94	21,66	73,24	58,22	13,29	22,04
De 25 a 29 años.....	94,03	67,63	8,35	19,52	91,53	73,14	9,92	17,73
De 30 a 34 años.....	97,66	66,89	4,15	11,58	96,33	65,38	7,53	15,75
De 35 a 44 años.....	97,07	56,71	4,74	9,34	95,94	58,28	6,62	12,77
De 45 a 54 años.....	92,39	41,77	7,69	6,64	90,04	43,94	6,52	10,02
De 55 a 59 años.....	82,93	23,53	6,47	7,14	75,03	27,23	9,15	10,74
De 60 a 64 años.....	58,50	18,31	16,24	10,26	49,92	14,91	10,33	10,66
De 65 o más años.....	3,22	1,86	9,09	5,88	3,18	1,74	4,57	7,38
TOTAL.....	74,33	41,90	7,77	14,16	70,77	41,48	8,99	15,78

Fuente: INE. Censo de Población.

G.4. Tasas de actividad y de paro. 2001

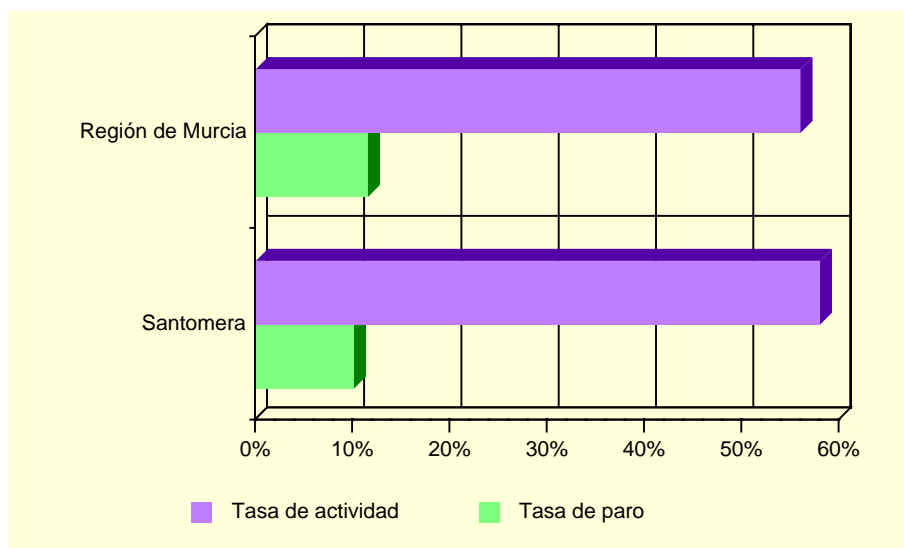

Fuente: INE. Censo de Población

A.3.2. PARO REGISTRADO POR SEXO. 2000-2004 (*)

	SANTOMERA			REGIÓN DE MURCIA		
	Total	Hombres	Mujeres	Total	Hombres	Mujeres
2000.....	283	105	179	35.834	14.607	21.227
2001.....	290	115	175	35.586	14.024	21.562
2002.....	311	129	182	36.109	14.457	21.652
2003.....	337	128	209	36.240	14.284	21.956
2004.....	309	115	195	35.328	13.748	21.579

(*) Medias anuales.

Fuente: Servicio Regional de Empleo y Formación.

A.4. AGRICULTURA, GANADERÍA Y PESCA

A.4.1. DISTRIBUCIÓN GENERAL DE LA TIERRA (*). 2003

	HECTÁREAS	%
TIERRAS DE CULTIVO	2.428	55,18
Cultivos herbáceos.....	185	(7,62)
Barbechos y otras tierras no ocupadas	581	(23,93)
Cultivos leñosos	1.662	(68,45)
PRADOS Y PASTIZALES	-	-
Prados naturales	-	-
Pastizales.....	-	-
TERRENO FORESTAL.....	1.477	33,57
Monte maderable	-	-
Monte abierto	1.067	(72,24)
Monte leñoso.....	410	(27,76)
OTRAS SUPERFICIES.....	495	11,25
Erial a pastos	-	-
Espartizal	-	-
Terreno improductivo	100	(20,20)
Superficie no agrícola.....	373	(75,35)
Ríos y lagos	22	(4,44)
TOTAL	4.400	100,00

(*) Datos provisionales.

Fuente: Consejería de Agricultura y Agua. D. G. de Industrias y Asociacionismo Agrario.

G.5. Distribución General de la tierra. 2003

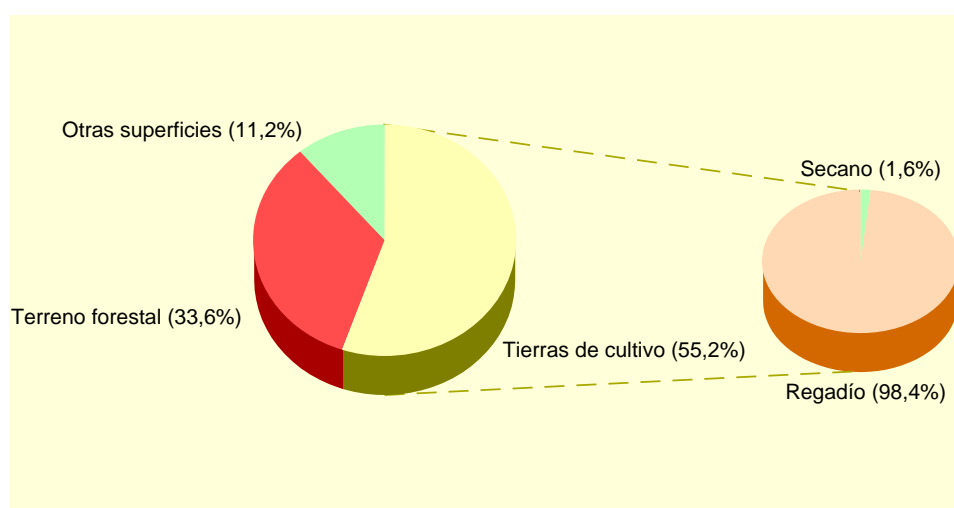

Fuente: Consejería de Agricultura y Agua. D. G. de Industrias y Asociacionismo Agrario.

A.4. AGRICULTURA, GANADERÍA Y PESCA

A.4.2. SUPERFICIE DEDICADA A CADA GRUPO DE CULTIVO (*). 2003

	HECTÁREAS	%
Cereales grano.....	14	0,76
Leguminosas grano.....	-	-
Tubérculos para consumo humano.....	45	2,44
Cultivos industriales.....	4	0,22
Cultivos forrajeros.....	3	0,16
Hortalizas.....	119	6,44
Flores.....	-	-
Cítricos.....	1.634	88,47
Frutales no cítricos.....	22	1,19
Viñedos.....	-	-
Olivar.....	5	0,27
Otros cultivos leñosos.....	-	-

(*) *Datos provisionales.*

Fuente: Consejería de Agricultura y Agua. D. G. de Industrias y Asociacionismo Agrario.

A.4.3. SUPERFICIE DEDICADA AL CULTIVO DE INVERNADEROS, CULTIVOS ACOLCHADOS Y RIEGO LOCALIZADO (*). 2003

	SANTOMERA	R. MURCIA
Invernaderos.....	4	6.613
Cultivos acolchados.....	1	10.538
Riego localizado.....	241	106.838

(*) *Datos provisionales.*

Fuente: Consejería de Agricultura y Agua. D. G. de Industrias y Asociacionismo Agrario.

A.4.4. NÚMERO DE UNIDADES GANADERAS POR ESPECIE. CENSO 1999

	SANTOMERA	R. MURCIA
Bovinos.....	938	34.300
Ovinos.....	173	57.216
Caprinos.....	26	13.544
Porcinos.....	5.160	403.659
Aves.....	332	31.328
Otras.....	2	1.593
TOTAL.....	6.631	541.641

Fuente: INE. *Censo Agrario de España.*

A.5. INDUSTRIA

A.5.1. ESTABLECIMIENTOS INDUSTRIALES Y PERSONAS OCUPADAS SEGÚN ACTIVIDAD PRINCIPAL (*). 2002

	SANTOMERA		REGIÓN DE MURCIA	
	Estableci- mientos	Personas ocupadas	Estableci- mientos	Personas ocupadas
C. INDUSTRIAS EXTRACTIVAS.....	3	68	145	1.171
D. INDUSTRIA MANUFACTURERA.....	116	894	8.365	71.435
Industria de la alimentación y bebidas....	21	176	1.477	18.841
Industria textil	4	105	267	1.452
Industria de la confección y de la peletería.....	8	19	380	2.305
Industria del cuero y del calzado	2	14	289	2.363
Industria de la madera y del corcho.....	9	112	543	2.799
Industria del papel	-	-	71	891
Edición, artes gráficas y reproducción de soportes grabados.....	7	20	473	2.375
Industria química	5	40	327	4.003
Fabricación de productos de caucho y materias plásticas.....	2	3	266	3.097
Fabricación de otros productos minerales no metálicos	8	39	640	5.730
Metalurgia.....	-	-	57	895
Fabricación de productos metálicos excepto maquinaria y equipo	20	166	1.282	9.081
Industria de la construcción de maquinaria y equipo mecánico	6	43	564	3.819
Fabricación de máquinas de oficina y equipos de oficina e informáticos	-	-	30	125
Industria de maquinaria y material eléctrico.....	1	8	82	467
Fabricación de material electrónico y de equipo aparatos de radio, televisión y comunicaciones.....	-	-	9	53
Fabricación de equipo e instrumentos médico-quirúrgicos, de precisión, óptica y relojería.....	-	-	146	356
Fabricación de vehículos de motor, remolques y semirremolques.....	-	-	78	618
Fabricación de otro material de transporte	-	-	76	2.213
Fabricación de muebles; otras industrias manufactureras.....	23	149	1.301	9.356
Reciclaje.....	-	-	4	41
E. PRODUCCIÓN Y DISTRIBUCIÓN DE ENERGÍA ELÉCTRICA, GAS Y AGUA ..	2	11	211	3.135

(*) Datos provisionales.

Fuente: CREM. Directorio de Actividades Económicas.

A.5. INDUSTRIA

A.5.2. INVERSIÓN INDUSTRIAL POR SECTORES. 1999-2003

Miles de euros

	SANTOMERA					R. MURCIA
	1999	2000	2001	2002	2003	2003
Industrias extractivas	-	-	-	-	-	-
I. de la alimentación, bebidas y tabaco	-	-	-	11,1	-	52.942,4
Industria química	4.351,1	578,1	-	-	-	43.808,0
I. Trans. Metales y construc. Maquinaria ...	103,6	-	505,0	-	1.178,4	45.809,1
Resto de manufactureras.....	1.453,0	662,7	1.527,0	263,9	9.820,5	43.624,5
Prod. y dist. de energ. elec., gas y agua	639,8	-	-	-	-	17.621,5
Construcción.....	282,4	5,1	164,6	34,6	1.333,8	61.242,0
Comercio y reparaciones	-	-	127,5	-	718,2	10.788,8
Otros.....	-	-	-	0,3	82,1	26.501,8
TOTAL.....	6.829,9	1.245,9	2.324,2	309,9	13.133,0	302.338,0

Fuente: Consejería de Economía, Industria e Innovación. Dirección General de Industria, Energía y Minas.

A.5.3. INVERSIÓN INDUSTRIAL POR TIPO. 1999-2003

Miles de euros

	SANTOMERA			REGIÓN DE MURCIA		
	Total	Nueva industria	Ampliación	Total	Nueva industria	Ampliación
1999.....	6.829,93	5.630,50	1.199,43	234.136,93	118.323,55	115.813,38
2000.....	1.245,92	606,51	639,41	214.632,60	121.449,24	93.183,35
2001.....	2.324,23	2.199,07	125,16	248.870,60	116.140,81	132.729,79
2002.....	309,88	298,81	11,07	295.952,59	177.500,89	118.451,70
2003.....	13.133,00	7.826,02	5.306,98	302.337,97	171.880,59	130.457,37

Fuente: Consejería de Economía, Industria e Innovación. Dirección General de Industria, Energía y Minas.

A.6. CONSTRUCCIÓN Y VIVIENDA

A.6.1. ESTABLECIMIENTOS Y PERSONAS OCUPADAS (*). 2002

	SANTOMERA		REGIÓN DE MURCIA	
	Estableci- mientos	Personas ocupadas	Estableci- mientos	Personas ocupadas
Preparación de obras	11	37	493	2.473
Construcción general de inmuebles y obras de ingeniería civil	42	306	3.395	25.535
Instalaciones de edificios y obras.....	52	226	4.417	16.521
Acabado de edificios y obras.....	21	87	2.080	7.200
Alquiler de equipo de construcción o demolición dotado de operario	-	-	1	54
Construcción	5	9	239	634
TOTAL CONSTRUCCIÓN	131	665	10.625	52.417

(*) Datos provisionales.

Fuente: CREM. Directorio de Actividades Económicas.

A.6.2. VIVIENDAS VISADAS Y TERMINADAS. 1999-2003

	SANTOMERA					R. MURCIA
	1999	2000	2001	2002	2003	2003
VIVIENDAS VISADAS	265	234	194	246	341	30.273
Protegidas.....	176	22	68	-	8	2.042
Libres.....	89	212	126	246	333	28.231
VIVIENDAS TERMINADAS.....	121	254	162	190	169	14.147
Protegidas.....	60	106	85	24	28	1.865
Libres.....	61	148	77	166	141	12.282

Fuente: Consejería de Obras Públicas, Vivienda y Transportes. Dirección General de Vivienda, Arquitectura y Urbanismo. Colegio de Arquitectos.

G.6. Evolución de las viviendas terminadas. 1995-2003

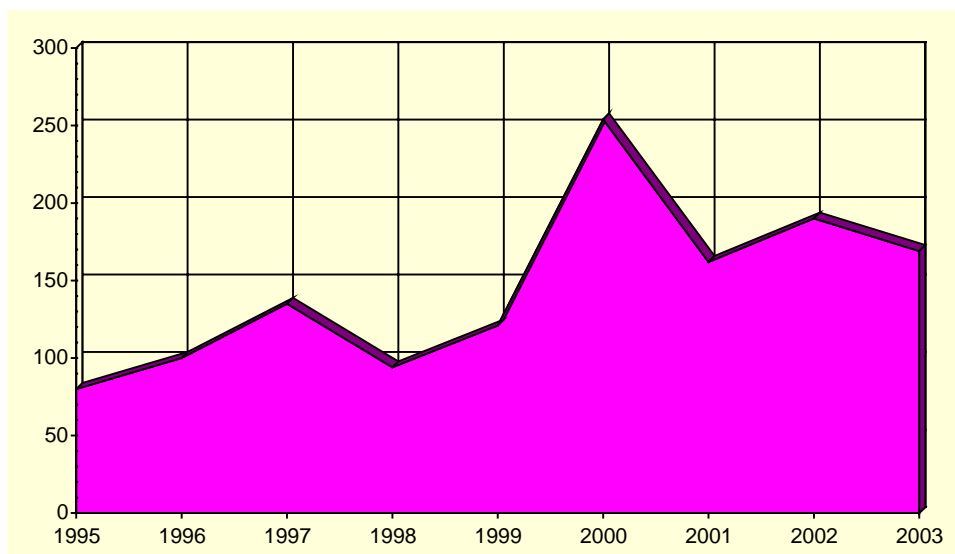

Fuente: Consejería de Obras Públicas, Vivienda y Transportes. Dirección General de Vivienda, Arquitectura y Urbanismo. Colegio de Arquitectos.

A.6. CONSTRUCCIÓN Y VIVIENDA

A.6.3. VIVIENDAS POR CLASE. 2001

	SANTOMERA	R. MURCIA
VIVIENDAS FAMILIARES.....	4.906	592.613
Viviendas principales	3.739	378.252
Viviendas no principales	1.167	214.361
Viviendas secundarias.....	214	111.431
Viviendas vacías.....	918	95.589
Otro tipo de viviendas.....	35	7.341
VIVENDAS COLECTIVAS	2	200
TOTAL VIVIENDAS	4.908	592.813

Fuente: INE. Censos de Población y Vivienda.

A.6.4. VIVIENDAS POR SUPERFICIE ÚTIL. 2001

	SANTOMERA	R. MURCIA
Hasta 30 m2.....	-	0,2
De 31 a 45 m2.....	0,4	1,2
De 46 a 60 m2.....	2,5	4,1
De 61 a 75 m2.....	3,8	8,1
De 76 a 90 m2.....	39,5	40,0
De 91 a 105 m2.....	27,1	21,7
De 106 a 120 m2.....	11,5	12,2
De 121 a 150 m2.....	9,4	7,4
De 151 a 180 m2.....	3,0	2,6
Más de 180 m2	2,8	2,5

Fuente: INE. Censos de Población y Vivienda.

A.7. COMERCIO

A.7.1. ESTABLECIMIENTOS COMERCIALES Y PERSONAL OCUPADO (*). 2002

	SANTOMERA		REGIÓN DE MURCIA	
	Estableci- mientos	Ocupados	Estableci- mientos	Ocupados
COMERCIO MINORISTA	219	642	22.147	56.418
Venta de vehículos de motor	6	30	684	3.383
Mantenimiento y reparación de vehículos de motor	12	40	1.495	4.131
Venta de repuestos y accesorios de vehículos de motor.	2	10	259	1.037
Venta, mantenimiento y reparación de motocicletas y ciclomotores y de sus repuestos y accesorios.....	1	3	130	323
Venta al por menor de carburantes para la automoción..	3	13	298	1.703
Venta, mantenimiento y reparación de vehículos de motor, motocicletas y ciclomotores; venta al por menor de vehículos de motor.....	1	1	41	49
Comercio al por menor en establecimientos no especializados.....	26	66	3.065	11.657
Comercio al por menor de alimentos, bebidas y tabaco en establecimientos especializados.....	23	53	3.048	5.615
Comercio al por menor de productos farmacéuticos, artículos médicos, belleza e higiene	8	126	1.016	2.925
Otro comercio al por menor de artículos nuevos en establecimientos especializados.....	115	276	9.403	21.054
Comercio al por menor de bienes de segunda mano, en establecimientos	-	-	27	28
Comercio al por menor no realizado en establecimientos	19	21	2.194	3.556
Reparación de efectos personales y enseres domésticos.....	2	2	375	745
Comercio al por menor, excepto comercio de vehículos de motor, motocicletas y ciclomotores; reparación de efectos personales y enseres domésticos	1	1	112	212
COMERCIO MAYORISTA.....	91	997	7.054	38.183

(*) Datos provisionales.

Fuente: CREM. Directorio de Actividades Económicas.

G.7. Distribución del personal ocupado en el comercio minorista. 2002

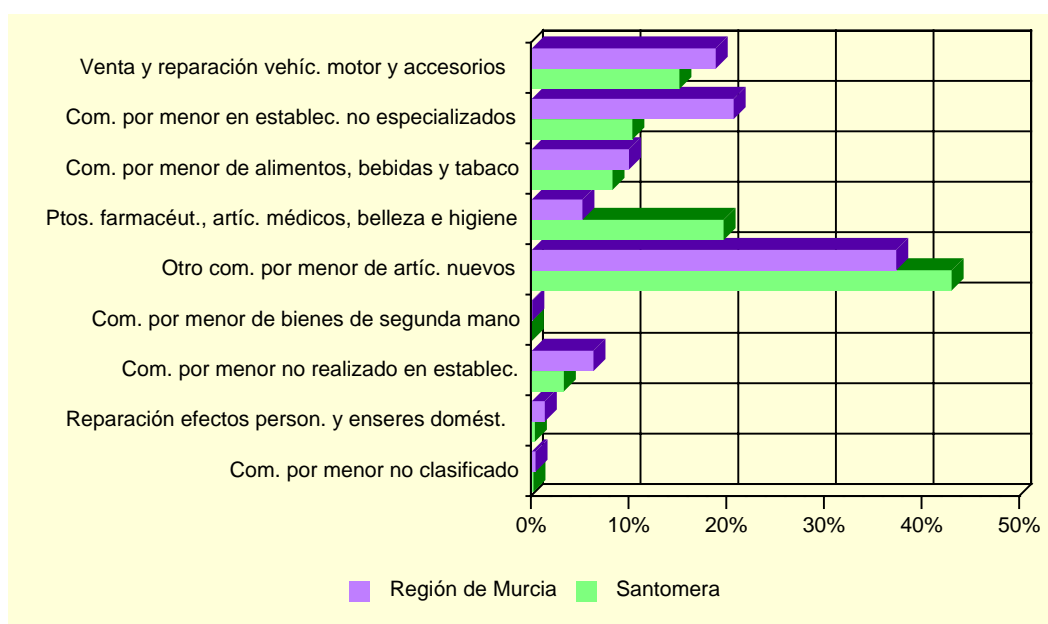

Fuente: CREM. Directorio de Actividades Económicas.

A.8. TURISMO

A.8.1. EQUIPAMIENTO TURÍSTICO. 2003

	SANTOMERA		REGIÓN DE MURCIA	
	Estableci- mientos	Plazas	Estableci- mientos	Plazas
HOTELES	1	22	141	14.518
5 estrellas.....	-	-	1	365
4 estrellas.....	-	-	27	6.344
3 estrellas.....	-	-	36	4.303
2 estrellas.....	1	22	47	2.364
1 estrella.....	-	-	30	1.142
PENSIONES	2	27	89	2.167
2 estrellas.....	1	11	48	1.353
1 estrella.....	1	16	41	814
RESTAURANTES	11	2.501	1.538	156.870
Primera.....	-	-	2	90
Segunda.....	-	-	5	818
Tercera.....	2	1.255	269	40.612
Cuarta	9	1.246	1.262	115.350

Fuente: Consejería de Turismo, Comercio y Consumo. Dirección General de Infraestructuras de Turismo.

A.9. TRANSPORTES Y COMUNICACIONES

A.9.1. PARQUE DE VEHÍCULOS POR TIPO. 2003

	SANTOMERA	R. MURCIA
Turismos	5.610	551.825
Motocicletas	408	47.612
Furgonetas y camiones	1.492	130.540
Autobuses	0	1.630
Tractores industriales	206	10.030
Otros vehículos	319	20.162
TOTAL	8.035	761.799
Vehículos por 1000 habitantes	646	600

Fuente: Ministerio del Interior. Jefatura Provincial de Tráfico.

G.8. Número de vehículos por 1000 habitantes. 1995-2003

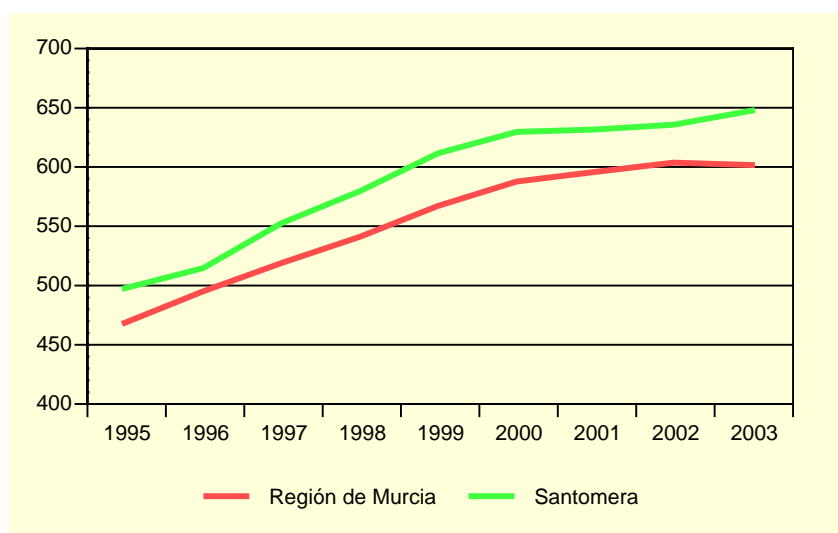

Fuente: Ministerio del Interior. Jefatura Provincial de Tráfico.

A.9.2. CORRESPONDENCIA NACIDA Y DISTRIBUIDA. 2000-2003

Miles

	SANTOMERA				R. MURCIA
	2000	2001	2002	2003	2003
CORRESPONDENCIA NACIDA	290,1	321,6	323,1	343,4	50.742,6
Local	54,6	67,5	58,3	46,4	11.551,4
Otros destinos	235,5	254,1	264,7	297,0	39.191,2
Ordinaria	266,3	296,6	298,7	322,7	46.937,4
Local	50,4	61,9	53,2	44,1	10.534,5
Otros destinos	215,9	234,7	245,5	278,5	36.402,9
Certificada	23,9	25,0	24,3	20,7	3.805,2
Local	4,2	5,7	5,1	2,2	1.016,9
Otros destinos	19,7	19,3	19,2	18,5	2.788,3
CORRESPONDENCIA DISTRIBUIDA ...	839,2	869,4	875,4	929,9	152.008,4
Domicilio	699,7	679,0	683,4	662,9	126.609,7
Oficina	139,5	190,4	191,1	267,0	25.053,6
Ruta directa	-	-	1,0	-	345,0

Fuente: Organismo Autónomo de Correos y Telégrafos. Jefatura Provincial de Murcia.

A.9. TRANSPORTES Y COMUNICACIONES

A.9.3. GIROS RECIBIDOS Y EXPEDIDOS. 2000-2003

	SANTOMERA				R. MURCIA
	2000	2001	2002	2003	2003
GIROS EXPEDIDOS	10.688	10.648	9.392	7.712	411.435
Giros nacionales.....	10.183	10.285	9.036	7.414	399.203
Giros ordinarios.....	9.768	9.808	8.638	7.027	371.881
Giros urgentes.....	415	477	398	387	27.322
Giros internacionales.....	505	363	356	298	12.232
GIROS RECIBIDOS	1.154	989	889	581	122.302
Giros nacionales.....	1.052	907	817	543	118.039
Giros ordinarios.....	955	760	675	433	99.211
Giros urgentes.....	97	147	142	110	18.828
Giros internacionales.....	102	82	72	38	4.263

Fuente: Organismo Autónomo de Correos y Telégrafos. Jefatura Provincial de Murcia.

G.9. Evolución del tráfico telegráfico. 1998-2003

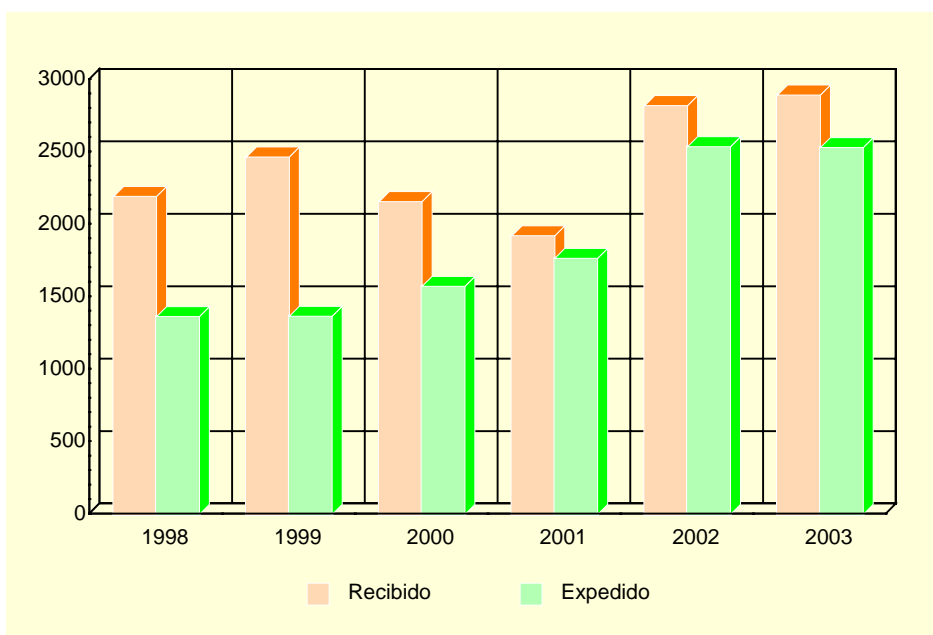

Fuente: Organismo Autónomo de Correos y Telégrafos. Jefatura Provincial de Murcia.

A.10. SANIDAD Y SERVICIOS SOCIALES

A.10.1. NÚMERO DE FARMACIAS. 2000-2003

	SANTOMERA	REGIÓN DE MURCIA
2000.....	3	532
2001.....	3	543
2002.....	3	538
2003.....	3	539

Fuente: Consejería de Sanidad. Dirección General de Planificación, Financiación Sanitaria y Política Farmacéutica.

A.10.2. VACUNACIONES. 2000-2003

	SANTOMERA				REGIÓN DE MURCIA			
	2000	2001	2002	2003	2000	2001	2002	2003
Difteria Tétanos Tosferina	2	-	-	-	340	175	-	-
Difterina-Tétanos	87	5	-	-	11.288	2.886	-	-
Polio.....	681	709	790	907	65.979	64.686	71.718	77.673
Triple Vírica.....	253	305	491	470	36.827	32.943	36.856	37.761
Hepatitis B	394	157	214	449	41.563	26.317	21.329	42.630
Tétanos Adultos.....	936	128	-	-	42.116	8.664	-	-
Hemofilus influenza, tipo b	-	-	-	-	369	169	-	-
Tétanos, difteria adultos	125	291	630	1.223	11.086	47.722	47.576	52.132
Difteria, Tétanos y Tosferina, Hemofilus Influenza, tipo b, Hepatitis B.....	463	494	506	546	42.090	40.350	44.269	47.336
Difteria, Tétanos y Tosferina acelular, Hemofilus Influenza, tipo b	130	140	197	177	12.245	12.855	14.719	15.490
Difteria, Tétanos, Tosferina acelular.....	-	69	85	192	-	8.164	12.291	14.473
Meningitis C.....	769	607	528	494	64.393	52.891	46.071	47.472

Fuente: Consejería de Sanidad. Dirección General de Salud Pública.

A.10. SANIDAD Y SERVICIOS SOCIALES

A.10.3. ENFERMEDADES DE DECLARACIÓN OBLIGATORIA. CASOS. 2003

	SANTOMERA	R. MURCIA
Brucelosis.....	-	18
Enfermedad meningocócica.....	-	25
Fiebre exantemática mediterránea.....	-	4
Fiebres tifoidea y paratifoidea.....	-	8
Gripe.....	1.344	67.493
Hepatitis A.....	-	12
Hepatitis B.....	-	23
Otras hepatitis víricas.....	-	27
Infección gonocócica.....	-	18
Legionelosis.....	-	16
Leishmaniasis.....	-	1
Meningitis tuberculosa.....	-	4
Otras meningitis.....	2	74
Otras tuberculosis.....	-	30
Paludismo.....	-	3
Parotiditis.....	-	45
Rubéola.....	-	9
Sarampión.....	-	6
Sífilis.....	1	33
Tosferina.....	-	2
Toxiinfección alimentaria.....	1	650
Tuberculosis respiratoria.....	1	159
Varicela.....	256	7.431

Fuente: Consejería de Sanidad. Dirección General de Salud Pública.

A.10. SANIDAD Y SERVICIOS SOCIALES

A.10.4. DEFUNCIONES SEGÚN GRANDES GRUPOS DE CAUSA DE MUERTE (*). 2002

	SANTOMERA				R. MURCIA
	Varones	Mujeres	Total	%	%
I. Ciertas enfermedades infecciosas y parasitarias	1	-	1	1,10	1,65
II. Neoplasias	12	12	24	26,37	26,05
III. Enferm. de la sangre y de los órganos hematopoyéticos, y ciertos trastornos que afectan el mecanismo de la inmunidad.....	-	1	1	1,10	0,26
IV. Enfermedades endocrinas, nutricionales y metabólicas	4	3	7	7,69	3,36
V. Trastornos mentales y del comportamiento	2	-	2	2,20	2,85
VI. Enfermedades del sistema nervioso	1	1	2	2,20	2,91
VII. Enfermedades del ojo y sus anexos	-	-	-	-	-
VIII. Enfermedad del oído y de la apófisis mastoides.....	-	-	-	-	-
IX. Enfermedades del sistema circulatorio	8	14	22	24,18	33,95
X. Enfermedades del sistema respiratorio.....	3	6	9	9,89	11,91
XI. Enfermedades del sistema digestivo	4	3	7	7,69	4,96
XII. Enfermedades de la piel y del tejido subcutáneo.....	-	-	-	-	0,24
XIII. Enferm. del sistema osteo muscular y del tejido conjuntivo..	-	1	1	1,10	0,73
XIV. Enfermedades del sistema genitourinario	1	4	5	5,49	2,92
XV. Embarazo, parto y puerperio	-	-	-	-	-
XVI. Ciertas afecciones originadas en el período perinatal	1	-	1	1,10	0,44
XVII. Malformaciones congénitas, deformidades y anomalías cromosómicas	-	-	-	-	0,64
XVIII. Síntomas, signos y hallazgos anormales clínicos y de laboratorio, no clasificados en otra parte.....	-	2	2	2,20	2,00
XX. Causas externas.....	6	1	7	7,69	5,12
TOTAL	43	48	91	100,00	100,00

(*) Datos provisionales.

Fuente: CREM y Servicio de Epidemiología. *Mortalidad por Causas*.

G.10. Distribución de las defunciones según la causa de muerte. 2002 (*)

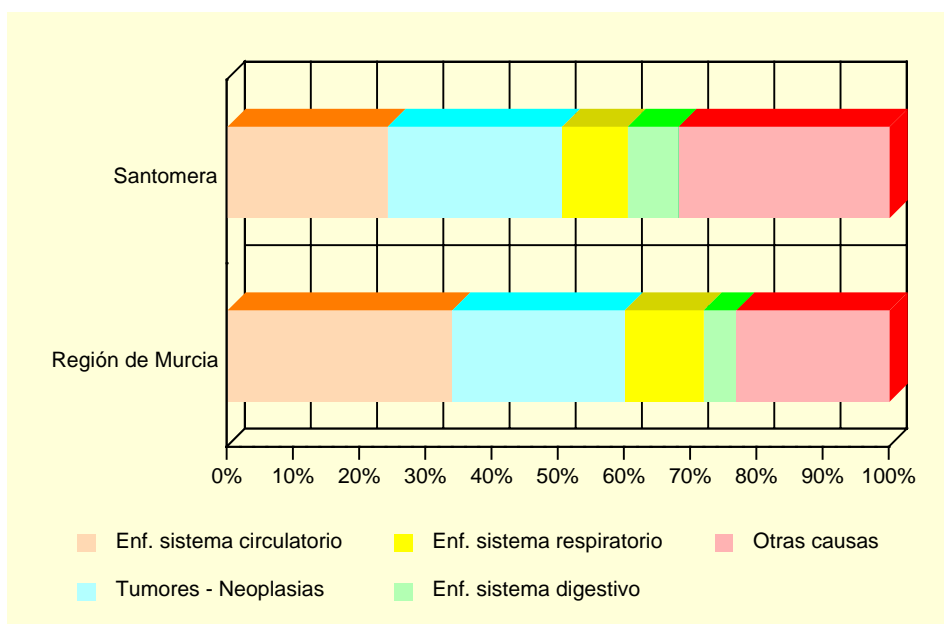

(*) Datos provisionales

Fuente: CREM y Servicio de Epidemiología. *Mortalidad por Causas*.

A.10. SANIDAD Y SERVICIOS SOCIALES

A.10.5. RECURSOS SOCIALES (Continúa).

	SANTOMERA		
	TOTAL	Recursos de atención primaria	Recursos de atención especializada
1997.....	8	6	2
1998.....	8	6	2
1999.....	4	3	1
2000.....	3	3	-
2001.....	8	4	4

A.10.5. RECURSOS SOCIALES (Conclusión).

	REGIÓN DE MURCIA		
	TOTAL	Recursos de atención primaria	Recursos de atención especializada
1997.....	1.052	685	367
1998.....	1.132	689	443
1999.....	1.323	774	549
2000.....	1.050	645	405
2001.....	1.271	645	626

Fuente: Consejería de Trabajo y Política Social. Secretaría Sectorial de Acción Social.

A.11. EDUCACIÓN Y CULTURA

A.11.1. NÚMERO DE UNIDADES Y ALUMNOS MATRICULADOS EN EDUCACIÓN INFANTIL, PRIMARIA Y EDUCACIÓN ESPECIAL. CURSO 03/04

	SANTOMERA			R. MURCIA
	Centros Públicos	Centros Privados	TOTAL	TOTAL
INFANTIL, PRIMARIA				
Unidades	56	9	65	6.260
Alumnos matriculados	1.253	140	1.393	138.679
Infantil.....	436	140	576	48.365
Educación primaria.....	817	-	817	90.314
Alumnos con necesidades educativas especiales (infantil y primaria)	26	-	26	4.354
EDUCACIÓN ESPECIAL				
Centros específicos.....	-	-	-	16
Unidades	-	-	-	136
Alumnos matriculados	-	-	-	770

Nota: El total de alumnos matriculados es la suma de las categorías Infantil y Educación primaria.

Fuente: Consejería de Educación y Cultura. Secretaría General.

A.11.2. NÚMERO DE ALUMNOS MATRICULADOS EN ENSEÑANZA SECUNDARIA OBLIGATORIA, BACHILLERATO Y CICLOS FORMATIVOS. CURSO 03/04

	SANTOMERA			R. MURCIA
	Centros Públicos	Centros Privados	TOTAL	TOTAL
ESO Y BACHILLERATO				
ESO	933	-	933	83.039
ESO	749	-	749	64.944
Primer ciclo de la ESO.....	339	-	339	34.242
Segundo ciclo de la ESO.....	410	-	410	30.702
Bachillerato LOGSE	184	-	184	18.095
CICLOS FORMATIVOS				
Ciclos formativos Nivel II.....	68	-	68	13.370
Ciclos formativos Nivel II.....	15	-	15	6.608
Ciclos formativos Nivel III.....	53	-	53	6.762

Fuente: Consejería de Educación y Cultura. Secretaría General.

A.11. EDUCACIÓN Y CULTURA

G.11. Evolución de los alumnos matriculados en enseñanza infantil y primaria y enseñanzas medias. Curso 00/01 – Curso 03/04

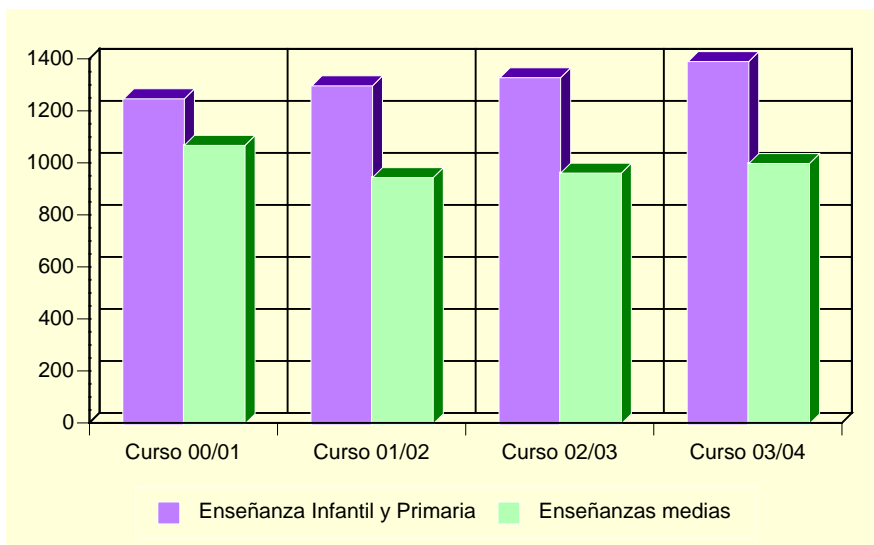

Fuente: Consejería de Educación y Cultura. Secretaría General.

A.11.3. POBLACIÓN EN VIVIENDAS FAMILIARES DE 16 Y MÁS AÑOS POR NIVEL DE FORMACIÓN (%). 2001

	SANTOMERA	REGIÓN DE MURCIA
Total.....	9,377	970,449
Analfabetos.....	1,62	3,22
Sin estudios.....	17,46	15,84
Primer grado.....	26,34	21,67
Segundo grado: ESO, EGB, Bachillerato Elemental.....	28,95	29,46
Segundo grado: Bachillerato Superior.....	9,40	10,71
Segundo grado: FP Grado Medio.....	3,89	4,06
Segundo grado: FP Grado Superior.....	4,32	3,95
Tercer Grado: Diplomatura.....	4,67	6,07
Tercer Grado: Licenciatura.....	3,19	4,63
Tercer Grado: Doctorado.....	0,16	0,39

Fuente: INE. Censos de Población y Viviendas. 2001

A.11. EDUCACIÓN Y CULTURA

A.11.4. TASAS DE ESCOLARIDAD SEGÚN SEXO, EDAD Y QUE LOS ESTUDIOS SEAN REGLADOS O NO (%). 2001

	SANTOMERA		REGIÓN DE MURCIA	
	Hombres	Mujeres	Hombres	Mujeres
ENSEÑANZA REGLADA.....	7,90	8,30	8,91	9,62
De 16 años	72,06	87,50	75,44	84,09
De 17 años	60,00	73,33	62,39	74,38
De 18 años	51,35	59,15	49,76	62,53
De 19 años	50,60	45,83	43,05	53,42
De 20 años	32,58	64,00	34,90	46,84
De 21 años	29,75	32,10	30,54	39,43
De 22 años	21,05	30,53	26,30	31,15
De 23 años	25,00	23,36	22,75	25,80
De 24 años	15,79	11,76	18,76	21,34
De 25 a 29 años	7,34	6,33	8,47	9,51
De 30 a 39 años	1,73	1,10	2,38	2,47
De 40 ó más años.....	0,34	0,43	0,60	0,59
ENSEÑANZA NO REGLADA	2,08	2,14	2,34	3,03
De 16 años	2,94	-	2,64	2,05
De 17 años	4,00	6,67	2,90	3,70
De 18 años	5,41	2,82	3,62	5,13
De 19 años	1,20	8,33	3,84	5,55
De 20 años	3,37	-	3,89	5,71
De 21 años	5,79	3,70	4,09	6,10
De 22 años	5,26	6,32	4,25	6,56
De 23 años	4,35	2,80	4,10	7,40
De 24 años	2,11	2,52	4,44	6,79
De 25 a 29 años	3,07	4,52	4,02	5,98
De 30 a 39 años	2,14	2,94	2,87	4,11
De 40 ó más años.....	1,07	0,69	1,10	1,18

Nota: La tasa de escolaridad es el porcentaje de personas de 16 años o más que están recibiendo algún tipo de enseñanza. Los estudios no reglados son: Cursos del INEM, Escuela Taller u otros cursos para parados, cursos de formación promovidos por la empresa, otros cursos no reglados (idiomas, preparación oposiciones, etc).

Fuente: INE. Censos de Población y Viviendas. 2001

A.11.5. BIBLIOTECAS. 2003

	SANTOMERA	REGIÓN DE MURCIA
Número de bibliotecas	1	83
Volúmenes.....	8.247	928.702
Audiovisuales.....	430	109.763
Préstamos.....	15.284	962.143
Socios.....	1.898	196.565
Actos culturales	29	2.751
Usuarios.....	12.340	2.007.791

Nota: Son bibliotecas municipales. En la Región de Murcia se incluye el servicio de la Biblioteca Regional.

Fuente: Consejería de Educación y Cultura. Dirección General de Cultura.

A.12. ADMINISTRACIONES PÚBLICAS Y FINANZAS

A.12.1. PRESUPUESTO PREVENTIVO DE GASTOS. 2000-2004

Euros

	2000	2001	2002	2003	2004
Gastos de personal.....	1.611.772	1.820.987	2.072.260	2.434.987	2.713.932
Gastos de bienes y servicios	1.967.142	2.166.200	2.145.080	2.296.464	2.570.057
Gastos financieros	65.420	111.156	120.202	120.202	120.000
Transferencias corrientes	354.308	385.965	436.644	403.142	510.630
Inversiones reales.....	3.027.302	3.055.959	2.642.927	2.629.144	3.590.513
Transferencias de capital.....	-	-	-	-	-
Activos financieros.....	18.030	18.030	18.030	18.030	24.000
Pasivos financieros	167.317	230.083	246.831	280.000	253.529
TOTAL GASTOS	7.211.292	7.788.381	7.681.976	8.181.969	9.782.661

Nota: No incluye Organismos Autónomos.

Fuente: Ayuntamiento de Santomera.

A.12.2. PRESUPUESTO PREVENTIVO DE INGRESOS. 2000-2004

Euros

	2000	2001	2002	2003	2004
Impuestos directos.....	1.317.509	1.557.385	1.745.940	1.913.587	1.865.140
Impuestos indirectos.....	396.668	408.688	420.708	470.000	560.000
Tasas y otros ingresos.....	1.438.535	1.675.215	1.543.713	1.783.582	1.929.663
Transferencias corrientes	1.264.683	1.330.641	1.478.201	1.792.396	2.160.177
Ingresos patrimoniales.....	18.030	30.051	18.030	6.000	6.000
Enajenación inversiones reales	504.850	516.870	360.607	180.000	405.704
Transferencias de capital.....	1.435.031	1.262.850	1.513.528	1.432.841	2.578.448
Activos financieros.....	18.030	18.030	18.030	18.030	24.000
Pasivos financieros	817.955	988.651	583.217	585.533	253.529
TOTAL INGRESOS	7.211.292	7.788.381	7.681.976	8.181.969	9.782.661

Nota: No incluye Organismos Autónomos.

Fuente: Ayuntamiento de Santomera.

A.12.3. OFICINAS DE CRÉDITO. 2003

	SANTOMERA	REGIÓN DE MURCIA
CAJAMURCIA	2	227
CAM.....	2	188
OTRAS CAJAS, COOP. CRÉDITO Y OTRAS ENT.	3	405
BANCOS.....	4	311
TOTAL.....	11	1.131

Fuente: Banco de España.

B. DATOS POR ENTIDADES DE POBLACIÓN

B.1. POBLACIÓN

B.1.1. POBLACIÓN, POR SEXO. 2001-2003

	2001			2002			2003		
	TOTAL	Hombres	Mujeres	TOTAL	Hombres	Mujeres	TOTAL	Hombres	Mujeres
Matanzas.....	761	367	394	784	385	399	808	405	403
Orilla del Azarbe.....	234	125	109	243	131	112	264	144	120
Santomera.....	9.381	4.734	4.647	9.999	5.072	4.927	10.271	5.197	5.074
Siscar.....	1.190	605	585	1.105	558	547	1.091	548	543
TOTAL SANTOMERA.....	11.566	5.831	5.735	12.131	6.146	5.985	12.434	6.294	6.140

Fuente: CREM. Padrón Municipal de Habitantes.