

Pliego en cifras. 2004

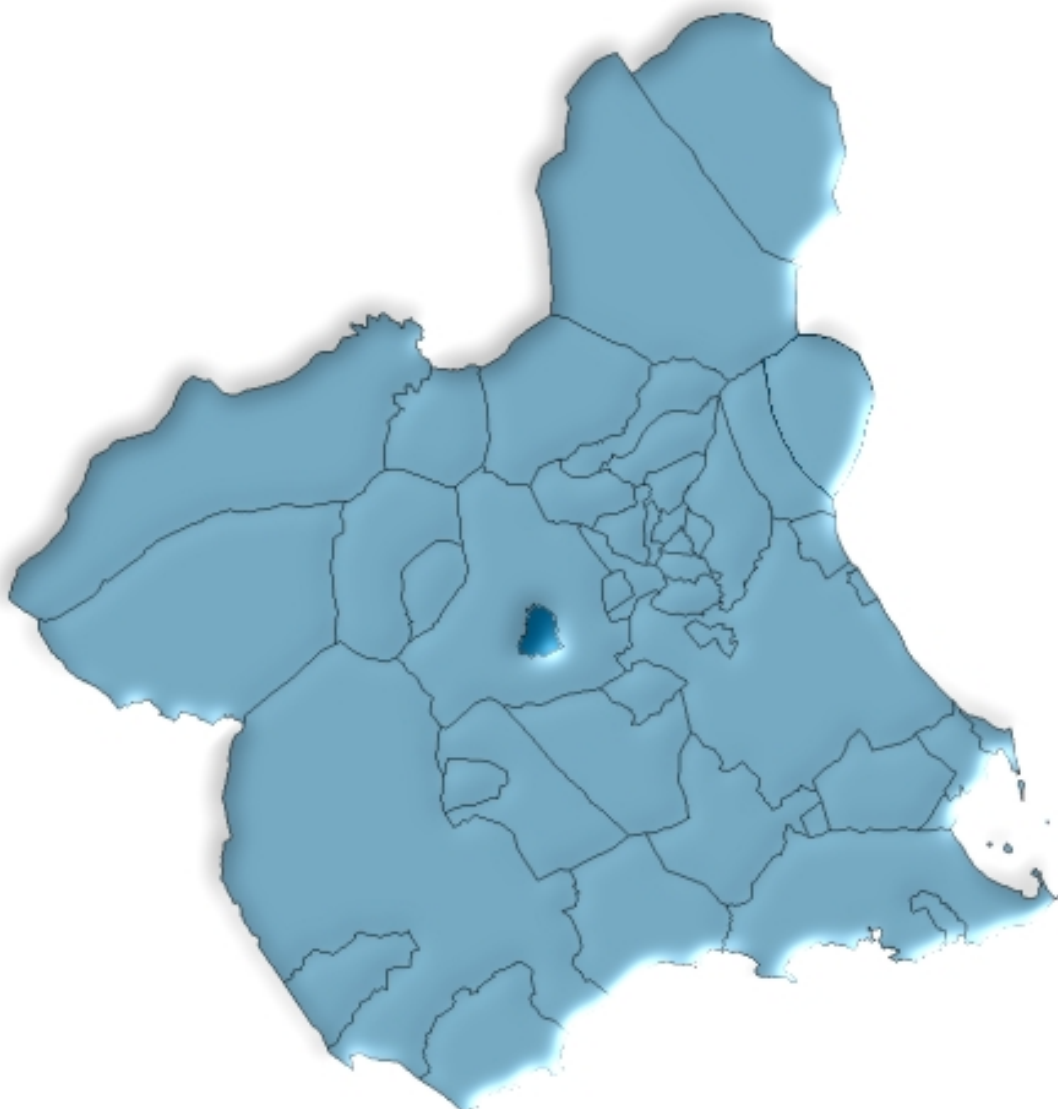

**Región de Murcia
Consejería de Economía, Industria e Innovación
Dirección General de Economía, Planificación y Estadística
Centro Regional de Estadística**

ÍNDICE GENERAL

ÍNDICE DE TABLAS

DATOS DEL MUNICIPIO

A.1. TERRITORIO, CLIMATOLOGÍA Y MEDIO AMBIENTE	9
A.1.1. Superficie y distancia a la capital.	
A.1.2. Precipitaciones. 2003.	
A.1.3. Incendios forestales. 1999-2003.	
A.2. DEMOGRAFÍA	10
A.2.1. Población de derecho según los censos oficiales. 1900-2001.	
A.2.2. Población de derecho y densidad de población según la rectificación del Padrón. 2000-2004.	
A.2.3. Población según la estructura de edad. 2003.	
A.2.4. Indicadores de estructura demográfica. 2003.	
A.2.5. Movimiento natural de la población. 1998-2002.	
A.2.6. Nupcialidad, natalidad y mortalidad. 2002.	
A.2.7. Inmigrantes y emigrantes, por lugar de procedencia o destino. 2003.	
A.2.8. Saldos migratorios totales. 1999-2003.	
A.3. MERCADO DE TRABAJO	14
A.3.1. Tasas de actividad y paro por sexo y edad. 2001	
A.3.2. Paro registrado por sexo. 2000-2004.	
A.4. AGRICULTURA, GANADERÍA Y PESCA	15
A.4.1. Distribución general de la tierra. 2003.	
A.4.2. Superficie dedicada a cada grupo de cultivo. 2003.	
A.4.3. Superficie dedicada al cultivo de invernaderos, cultivos acolchados y riego localizado. 2003.	
A.4.4. Número de unidades ganaderas por especie. Censo 1999.	
A.5. INDUSTRIA	17
A.5.1. Establecimientos industriales y personas ocupadas según actividad principal. 2002	
A.5.2. Inversión industrial por sectores. 1999-2003.	
A.5.3. Inversión industrial por tipo. 1999-2003.	
A.6. CONSTRUCCIÓN Y VIVIENDA	19
A.6.1. Establecimientos y personas ocupadas. 2002.	
A.6.2. Viviendas visadas y terminadas. 1999-2003.	
A.6.3. Viviendas por clase. 2001.	
A.6.4. Viviendas por superficie útil. 2001.	

A.7. COMERCIO	21
A.7.1. Establecimientos comerciales y personal ocupado. 2002.	
A.8. TURISMO	22
A.8.1. Equipamiento turístico. 2003.	
A.9. TRANSPORTES Y COMUNICACIONES	23
A.9.1. Parque de vehículos por tipo. 2003.	
A.9.2. Correspondencia nacida y distribuida. 2003.	
A.10. SANIDAD Y SERVICIOS SOCIALES	24
A.10.1. Número de farmacias. 2000-2003.	
A.10.2. Vacunaciones. 2000-2003.	
A.10.3. Enfermedades de declaración obligatoria. Casos. 2003.	
A.10.4. Defunciones según grandes grupos de causa de muerte. 2002.	
A.10.5. Recursos sociales.	
A.11. EDUCACIÓN Y CULTURA	28
A.11.1. Número de unidades y alumnos matriculados en educación infantil, primaria y educación especial. Curso 03/04.	
A.11.2. Número de alumnos matriculados en Enseñanza Secundaria Obligatoria, Bachillerato y Ciclos Formativos. Curso 03/04.	
A.11.3. Población en viviendas familiares de 16 y más años por nivel de formación (%). 2001.	
A.11.4. Tasas de escolaridad según sexo, edad y que los estudios sean reglados o no (%). 2001.	
A.11.5. Bibliotecas. 2003.	
A.12. ADMINISTRACIONES PÚBLICAS Y FINANZAS	31
A.12.1. Presupuesto preventivo de gastos. 2000-2004.	
A.12.2. Presupuesto preventivo de ingresos. 2000-2004.	
A.12.3. Oficinas de crédito. 2003.	

ÍNDICE DE GRÁFICOS

G.1. Evolución de la población de derecho según los censos oficiales. 1900-2001
G.2. Pirámide de población. 2003
G.3. Movimiento natural de la población. 2002
G.4. Tasas de actividad y de paro. 2001
G.5. Distribución general de la tierra. 2003
G.6. Evolución de las viviendas terminadas. 1995-2003
G.7. Distribución del personal ocupado en el comercio minorista. 2002
G.8. Número de vehículos por 1000 habitantes. 1995-2003
G.9. Distribución de las defunciones según la causa de muerte. 2002
G.10. Evolución de los alumnos matriculados en enseñanza infantil y primaria y enseñanzas medias. Curso 00/01 – Curso 03/04

SÍMBOLOS UTILIZADOS

- Cero o menor que 0,5

.. Falta de dato

% Tanto por ciento

Las cifras decimales van precedidas de una coma (,)

Los millares y millones se separan por un punto (.)

Las casillas en blanco – Dato sin sentido

A. DATOS DEL MUNICIPIO

A.1. TERRITORIO, CLIMATOLOGÍA Y MEDIO AMBIENTE

A.1.1. SUPERFICIE Y DISTANCIA A LA CAPITAL.

MUNICIPIO DE PLIEGO	
---------------------	--

Extensión del municipio	29,4 Km ²
Distancia a la capital	42 Km

Fuente: Instituto Geográfico Nacional.
INE. Delegación Provincial de Murcia. *Reseña Estadística de Murcia. 1974.*

A.1.2. PRECIPITACIONES. 2003

	PRECIPITACIONES (l/m ²)
Enero.....	26,2
Febrero.....	32,6
Marzo	18,1
Abril.....	14,1
Mayo	55,0
Junio.....	2,3
Julio.....	-
Agosto.....	9,2
Septiembre.....	2,8
Octubre	82,4
Noviembre.....	59,1
Diciembre.....	44,5

Nota: Los datos de precipitaciones corresponden a la Estación meteorológica Presa de Pliego.

Fuente: Instituto Nacional de Meteorología. Centro Meteorológico Territorial de Murcia.

A.1.3. INCENDIOS FORESTALES. 1999-2003

	PLIEGO		REGIÓN DE MURCIA	
	Nº incendios	Hectáreas	Nº incendios	Hectáreas
1999	-	-	164	94,73
2000	3	0,68	180	141,16
2001	1	0,03	141	82,76
2002	1	0,12	153	85,17
2003	2	0,06	160	122,01

Fuente: Consejería de Medio Ambiente y Ordenación del Territorio. Dirección General del Medio Natural.

A.2. DEMOGRAFÍA

A.2.1. POBLACIÓN DE DERECHO SEGÚN LOS CENSOS OFICIALES. 1900-2001

	PLIEGO			R. MURCIA
	Varones	Mujeres	Total	Total
1900	1.448	1.465	2.913	581.455
1910	1.476	1.531	3.007	620.926
1920	1.343	1.363	2.706	654.436
1930	1.234	1.301	2.535	651.979
1940	1.351	1.340	2.691	731.221
1950	1.611	1.679	3.290	755.850
1960	1.740	1.737	3.477	803.086
1970	1.774	1.754	3.528	832.047
1981	1.690	1.688	3.378	955.498
1991	1.689	1.638	3.327	1.045.601
2001	1.745	1.668	3.413	1.197.646

Fuente: INE. Censo de Población.

G.1. Evolución de la población de derecho según los censos oficiales. 1900-2001

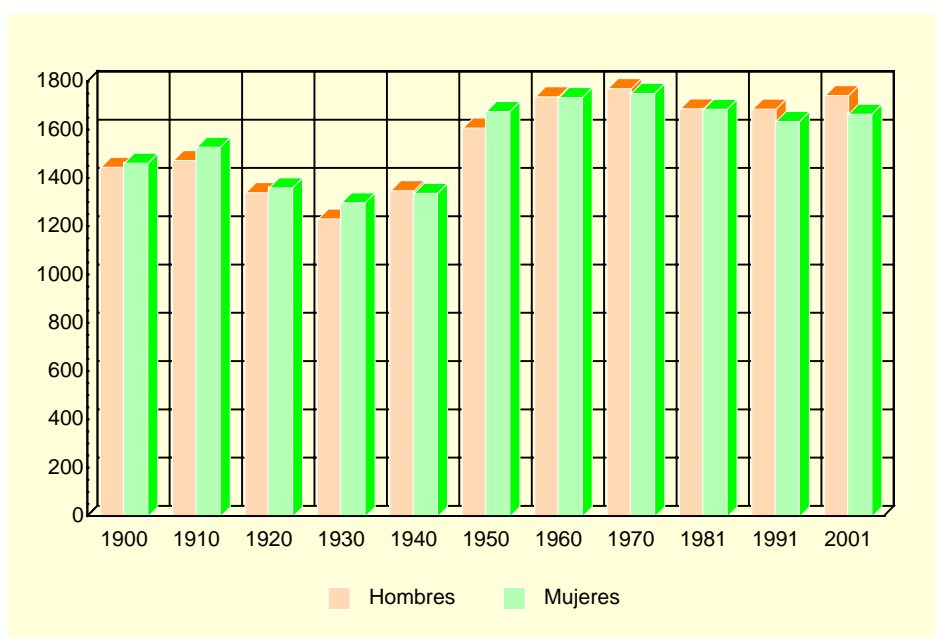

Fuente: INE. Censo de Población.

A.2.2. POBLACIÓN DE DERECHO Y DENSIDAD DE POBLACIÓN SEGÚN LA RECTIFICACIÓN DEL PADRÓN. 2000-2004

	PLIEGO					R. MURCIA
	2000	2001	2002	2003	2004	2004
Población de derecho.....	3.409	3.432	3.417	3.464	3.507	1.294.694
Varones.....	1.746	1.765	1.755	1.803	1.816	652.057
Mujeres	1.663	1.667	1.662	1.661	1.691	642.637
Densidad de población (Habitantes/km ²)	116	117	116	118	119	114

Fuente: INE. Rectificación del Padrón Municipal de Habitantes. Instituto Geográfico Nacional.

A.2. DEMOGRAFÍA

A.2.3. POBLACIÓN SEGÚN LA ESTRUCTURA DE EDAD. 2003

	VARONES	MUJERES	TOTAL
Menores de 5 años.....	101	71	172
5-9 años	107	84	191
10-14 años	97	89	186
15-19 años	121	100	221
20-24 años	136	110	246
25-29 años	141	127	268
30-34 años	155	130	285
35-39 años	144	125	269
40-44 años	120	101	221
45-49 años	93	72	165
50-54 años	84	80	164
55-59 años	83	92	175
60-64 años	79	91	170
65-69 años	109	115	224
70-74 años	93	108	201
75 y más años.....	140	166	306
TOTAL	1.803	1.661	3.464

Fuente: CREM. Padrón Municipal de Habitantes.

G.2. Pirámide de población. 2003

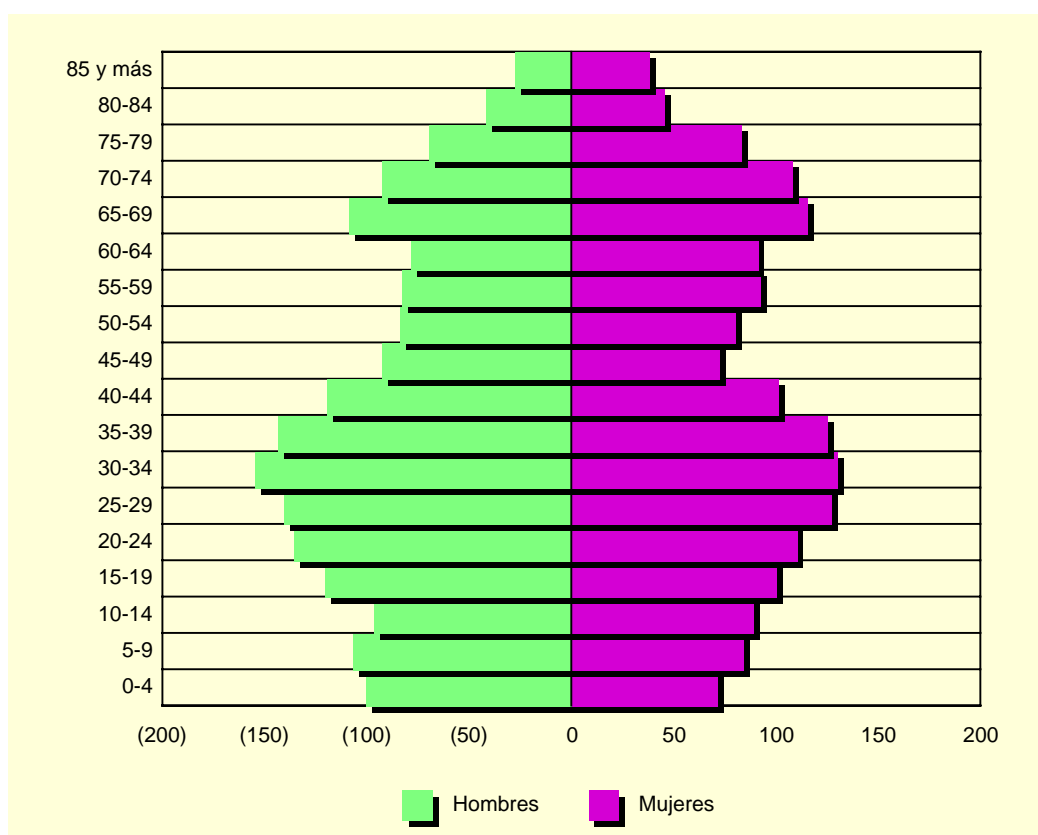

Fuente: CREM. Padrón Municipal de Habitantes.

A.2. DEMOGRAFÍA

A.2.4. INDICADORES DE ESTRUCTURA DEMOGRÁFICA. 2003

	PLIEGO	REGIÓN DE MURCIA
ESTRUCTURA POR EDAD		
Menores de 20 años.....	22,2	23,5
Entre 20 y 64 años	56,7	62,4
De 65 y más años	21,1	14,1
ÍNDICE DE VEJEZ		
De 65 y más años/menores de 20 años	94,9	60,0
ÍNDICE DE DEPENDENCIA		
Juvenil		
Menores de 20 años/Población entre 20 y 64 años ...	39,2	37,7
Anciana		
De 65 y más años/Población entre 20 y 64 años	37,2	22,6
Total		
Menores de 20 años+De 65 y más años/Población entre 20 y 64 años.....	76,5	60,3
MUJERES DE 15 A 49 AÑOS/TOTAL MUJERES	49,6	53,0
PROPORCIÓN DE MASCULINIDAD		
Hombres/Mujeres	100,9	101,6

Fuente: CREM. Indicadores Demográficos.

A.2.5. MOVIMIENTO NATURAL DE LA POBLACIÓN. 1998-2002

	PLIEGO					R. MURCIA
	1998	1999	2000	2001	2002	2002
Matrimonios	15	16	12	13	15	6.687
Nacimientos	44	35	36	30	31	15.490
Niños	28	19	19	19	20	8.002
Niñas	16	16	17	11	11	7.488
Defunciones	31	37	33	39	27	9.444
Varones.....	18	17	18	22	12	4.951
Mujeres	13	20	15	17	15	4.493
Defunciones de menores de un año.....	-	-	-	1	-	96
Crecimiento vegetativo.....	13	-2	3	-9	4	6.046

Fuente: CREM. Movimiento Natural de la Población de la Región de Murcia.

A.2.6. NUPCIALIDAD, NATALIDAD Y MORTALIDAD. 2002

	PLIEGO	R. MURCIA
Tasa de nupcialidad (por 1.000 habitantes)	4,10	5,39
Tasa de natalidad (por 1.000 habitantes).....	8,93	12,42
Tasa de mortalidad (por 1.000 habitantes).....	9,66	7,57

Fuente: CREM. Movimiento Natural de la Población de la Región de Murcia.

A.2. DEMOGRAFÍA

G.3. Movimiento natural de la población. 2002

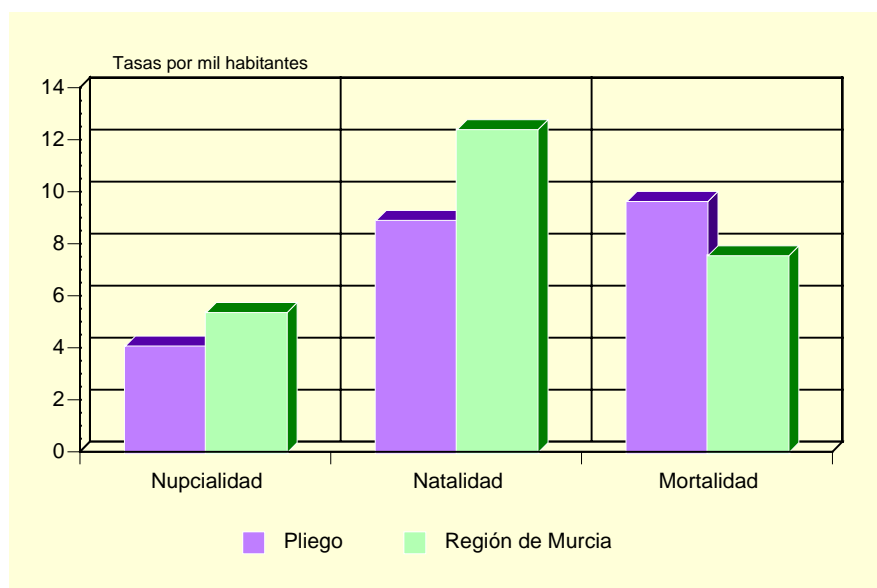

Fuente: CREM. *Movimiento Natural de la Población de la Región de Murcia.*

A.2.7. INMIGRANTES Y EMIGRANTES, POR LUGAR DE PROCEDENCIA O DESTINO. 2003

	INMIGRANTES	EMIGRANTES
De la misma Comunidad Autónoma.....	42	30
Españoles.....	32	25
Extranjeros.....	10	5
De otras Comunidades Autónomas.....	31	27
Españoles.....	21	21
Extranjeros.....	10	6
Del extranjero.....	39	-
Españoles.....	-	-
Extranjeros.....	39	-

Fuente: CREM. *Movimientos Migratorios de la Región de Murcia.*

A.2.8. SALDOS MIGRATORIOS TOTALES. 1999-2003

	PLIEGO	REGIÓN DE MURCIA
1999 (*).....	-4	5.679
2000 (*).....	7	21.306
2001 (*).....	-8	18.510
2002.....	39	22.556
2003.....	55	23.939

(*) No se incluyen las emigraciones al extranjero.

Fuente: CREM. *Movimientos Migratorios de la Región de Murcia.*

A.3. MERCADO DE TRABAJO

A.3.1. TASAS DE ACTIVIDAD Y PARO POR SEXO Y EDAD. 2001

	PLIEGO				R. MURCIA			
	Tasa de actividad		Tasa de paro		Tasa de actividad		Tasa de paro	
	Hombres	Mujeres	Hombres	Mujeres	Hombres	Mujeres	Hombres	Mujeres
De 16 a 19 años.....	47,83	29,11	13,64	21,74	42,30	26,33	22,58	31,92
De 20 a 24 años.....	84,21	63,16	5,36	11,11	73,24	58,22	13,29	22,04
De 25 a 29 años.....	97,10	67,19	4,48	17,44	91,53	73,14	9,92	17,73
De 30 a 34 años.....	97,16	48,09	4,38	14,29	96,33	65,38	7,53	15,75
De 35 a 44 años.....	97,67	39,91	3,59	25,88	95,94	58,28	6,62	12,77
De 45 a 54 años.....	93,29	31,17	4,58	29,17	90,04	43,94	6,52	10,02
De 55 a 59 años.....	83,54	23,00	3,03	13,04	75,03	27,23	9,15	10,74
De 60 a 64 años.....	70,73	26,44	6,90	21,74	49,92	14,91	10,33	10,66
De 65 o más años.....	6,06	2,10	-	25,00	3,18	1,74	4,57	7,38
TOTAL	68,86	31,07	4,72	19,26	70,77	41,48	8,99	15,78

Fuente: INE. Censo de Población.

G.4. Tasas de actividad y de paro. 2001

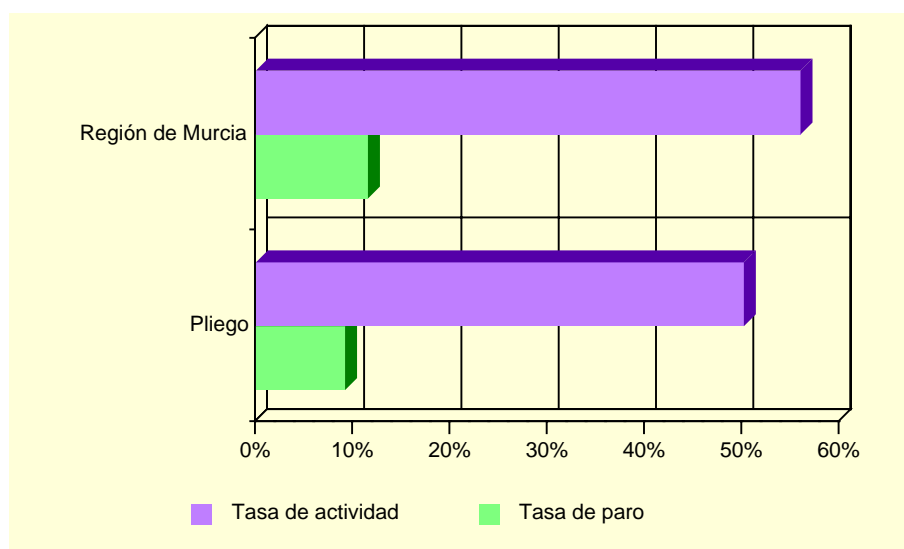

Fuente: INE. Censo de Población

A.3.2. PARO REGISTRADO POR SEXO. 2000-2004 (*)

	PLIEGO			REGIÓN DE MURCIA		
	Total	Hombres	Mujeres	Total	Hombres	Mujeres
2000.....	114	52	62	35.834	14.607	21.227
2001.....	118	49	69	35.586	14.024	21.562
2002.....	131	60	71	36.109	14.457	21.652
2003.....	152	68	83	36.240	14.284	21.956
2004.....	168	69	100	35.328	13.748	21.579

(*) Medias anuales.

Fuente: Servicio Regional de Empleo y Formación.

A.4. AGRICULTURA, GANADERÍA Y PESCA

A.4.1. DISTRIBUCIÓN GENERAL DE LA TIERRA (*). 2003

	HECTÁREAS	%
TIERRAS DE CULTIVO	1.406	48,33
Cultivos herbáceos	4	(0,28)
Barbechos y otras tierras no ocupadas	46	(3,27)
Cultivos leñosos	1.356	(96,44)
PRADOS Y PASTIZALES	-	-
Prados naturales	-	-
Pastizales	-	-
TERRENO FORESTAL	1.177	40,46
Monte maderable	989	(84,03)
Monte abierto	76	(6,46)
Monte leñoso	112	(9,52)
OTRAS SUPERFICIES	326	11,21
Erial a pastos	178	(54,60)
Espartizal	-	-
Terreno improductivo	7	(2,15)
Superficie no agrícola	93	(28,53)
Ríos y lagos	48	(14,72)
TOTAL	2.909	100,00

(*) *Datos provisionales.*

Fuente: Consejería de Agricultura y Agua. D. G. de Industrias y Asociacionismo Agrario.

G.5. Distribución General de la tierra. 2003

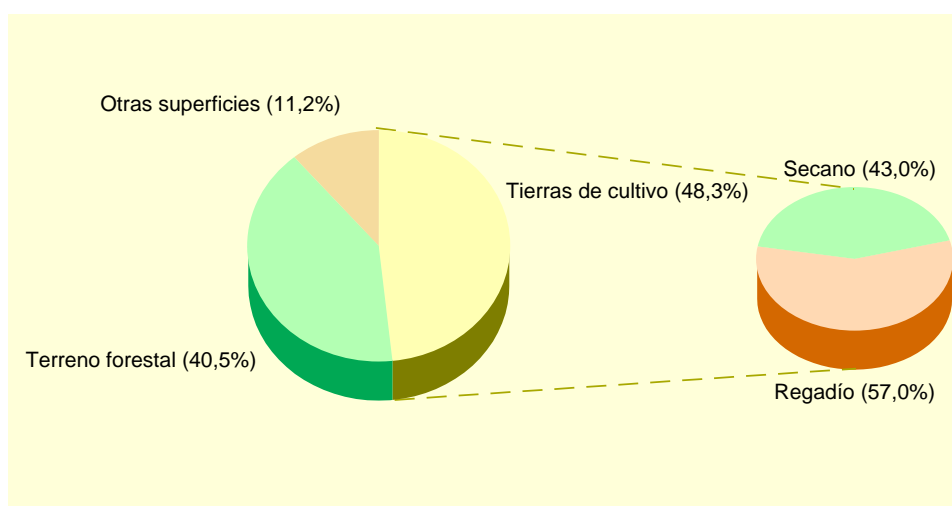

Fuente: Consejería de Agricultura y Agua. D. G. de Industrias y Asociacionismo Agrario.

A.4. AGRICULTURA, GANADERÍA Y PESCA

A.4.2. SUPERFICIE DEDICADA A CADA GRUPO DE CULTIVO (*). 2003

	HECTÁREAS	%
Cereales grano.....	1	0,07
Leguminosas grano.....	-	-
Tubérculos para consumo humano.....	5	0,36
Cultivos industriales.....	-	-
Cultivos forrajeros.....	2	0,15
Hortalizas.....	11	0,80
Flores.....	-	-
Cítricos.....	114	8,29
Frutales no cítricos.....	1.215	88,36
Viñedos.....	1	0,07
Olivar.....	25	1,82
Otros cultivos leñosos.....	-	-

(*) *Datos provisionales.*

Fuente: Consejería de Agricultura y Agua. D. G. de Industrias y Asociacionismo Agrario.

A.4.3. SUPERFICIE DEDICADA AL CULTIVO DE INVERNADEROS, CULTIVOS ACOLCHADOS Y RIEGO LOCALIZADO (*). 2003

	PLIEGO	R. MURCIA
Invernaderos.....	-	6.613
Cultivos acolchados.....	-	10.538
Riego localizado.....	81	106.838

(*) *Datos provisionales.*

Fuente: Consejería de Agricultura y Agua. D. G. de Industrias y Asociacionismo Agrario.

A.4.4. NÚMERO DE UNIDADES GANADERAS POR ESPECIE. CENSO 1999

	PLIEGO	R. MURCIA
Bovinos.....	-	34.300
Ovinos.....	137	57.216
Caprinos.....	14	13.544
Porcinos.....	1.171	403.659
Aves.....	1	31.328
Otras.....	2	1.593
TOTAL.....	1.325	541.641

Fuente: INE. *Censo Agrario de España.*

A.5. INDUSTRIA

A.5.1. ESTABLECIMIENTOS INDUSTRIALES Y PERSONAS OCUPADAS SEGÚN ACTIVIDAD PRINCIPAL (*). 2002

	PLIEGO		REGIÓN DE MURCIA	
	Estableci- mientos	Personas ocupadas	Estableci- mientos	Personas ocupadas
C. INDUSTRIAS EXTRACTIVAS.....	-	-	145	1.171
D. INDUSTRIA MANUFACTURERA.....	10	116	8.365	71.435
Industria de la alimentación y bebidas....	4	107	1.477	18.841
Industria textil	-	-	267	1.452
Industria de la confección y de la peletería.....	-	-	380	2.305
Industria del cuero y del calzado	-	-	289	2.363
Industria de la madera y del corcho.....	-	-	543	2.799
Industria del papel	-	-	71	891
Edición, artes gráficas y reproducción de soportes grabados.....	-	-	473	2.375
Industria química	1	1	327	4.003
Fabricación de productos de caucho y materias plásticas.....	-	-	266	3.097
Fabricación de otros productos minerales no metálicos	-	-	640	5.730
Metalurgia.....	-	-	57	895
Fabricación de productos metálicos excepto maquinaria y equipo	4	7	1.282	9.081
Industria de la construcción de maquinaria y equipo mecánico	-	-	564	3.819
Fabricación de maquinas de oficina y equipos de oficina e informáticos	-	-	30	125
Industria de maquinaria y material eléctrico.....	-	-	82	467
Fabricación de material electrónico y de equipo aparatos de radio, televisión y comunicaciones.....	-	-	9	53
Fabricación de equipo e instrumentos médico-quirúrgicos, de precisión, óptica y relojería.....	-	-	146	356
Fabricación de vehículos de motor, remolques y semirremolques.....	-	-	78	618
Fabricación de otro material de transporte	-	-	76	2.213
Fabricación de muebles; otras industrias manufactureras.....	1	1	1.301	9.356
Reciclaje.....	-	-	4	41
E. PRODUCCIÓN Y DISTRIBUCIÓN DE ENERGÍA ELÉCTRICA, GAS Y AGUA ..	2	3	211	3.135

(*) Datos provisionales.

Fuente: CREM. Directorio de Actividades Económicas.

A.5. INDUSTRIA

A.5.2. INVERSIÓN INDUSTRIAL POR SECTORES. 1999-2003

Miles de euros

	PLIEGO					R. MURCIA
	1999	2000	2001	2002	2003	2003
Industrias extractivas	-	-	-	-	-	-
I. de la alimentación, bebidas y tabaco	-	-	-	15,56	-	52.942,4
Industria química	-	-	-	-	-	43.808,0
I. Trans. Metales y construc. Maquinaria ...	-	-	-	-	-	45.809,1
Resto de manufactureras.....	-	-	-	-	-	43.624,5
Prod. y dist. de energ. elec., gas y agua	-	-	-	-	-	17.621,5
Construcción.....	-	-	8,86	-	2,31	61.242,0
Comercio y reparaciones	-	-	-	8,05	-	10.788,8
Otros.....	-	-	-	-	-	26.501,8
TOTAL.....	-	-	8,86	23,62	2,31	302.338,0

Fuente: Consejería de Economía, Industria e Innovación. Dirección General de Industria, Energía y Minas.

A.5.3. INVERSIÓN INDUSTRIAL POR TIPO. 1999-2003

Miles de euros

	PLIEGO			REGIÓN DE MURCIA		
	Total	Nueva industria	Ampliación	Total	Nueva industria	Ampliación
1999.....	-	-	-	234.136,93	118.323,55	115.813,38
2000.....	-	-	-	214.632,60	121.449,24	93.183,35
2001.....	8,86	8,86	-	248.870,60	116.140,81	132.729,79
2002.....	23,62	15,56	8,05	295.952,59	177.500,89	118.451,70
2003.....	2,31	2,31	-	302.337,97	171.880,59	130.457,37

Fuente: Consejería de Economía, Industria e Innovación. Dirección General de Industria, Energía y Minas.

A.6. CONSTRUCCIÓN Y VIVIENDA

A.6.1. ESTABLECIMIENTOS Y PERSONAS OCUPADAS (*). 2002

	PLIEGO		REGIÓN DE MURCIA	
	Estableci- mientos	Personas ocupadas	Estableci- mientos	Personas ocupadas
Preparación de obras	3	3	493	2.473
Construcción general de inmuebles y obras de ingeniería civil	3	6	3.395	25.535
Instalaciones de edificios y obras.....	18	55	4.417	16.521
Acabado de edificios y obras.....	4	11	2.080	7.200
Alquiler de equipo de construcción o demolición dotado de operario	-	-	1	54
Construcción	1	1	239	634
TOTAL CONSTRUCCIÓN	29	76	10.625	52.417

(*) Datos provisionales.

Fuente: CREM. Directorio de Actividades Económicas.

A.6.2. VIVIENDAS VISADAS Y TERMINADAS. 1999-2003

	PLIEGO					R. MURCIA
	1999	2000	2001	2002	2003	2003
VIVIENDAS VISADAS	9	20	65	49	63	30.273
Protegidas.....	-	-	-	12	-	2.042
Libres.....	9	20	65	37	63	28.231
VIVIENDAS TERMINADAS.....	24	14	-	36	40	14.147
Protegidas.....	-	-	-	-	-	1.865
Libres.....	24	14	-	36	40	12.282

Fuente: Consejería de Obras Públicas, Vivienda y Transportes. Dirección General de Vivienda, Arquitectura y Urbanismo. Colegio de Arquitectos.

G.6. Evolución de las viviendas terminadas. 1995-2003

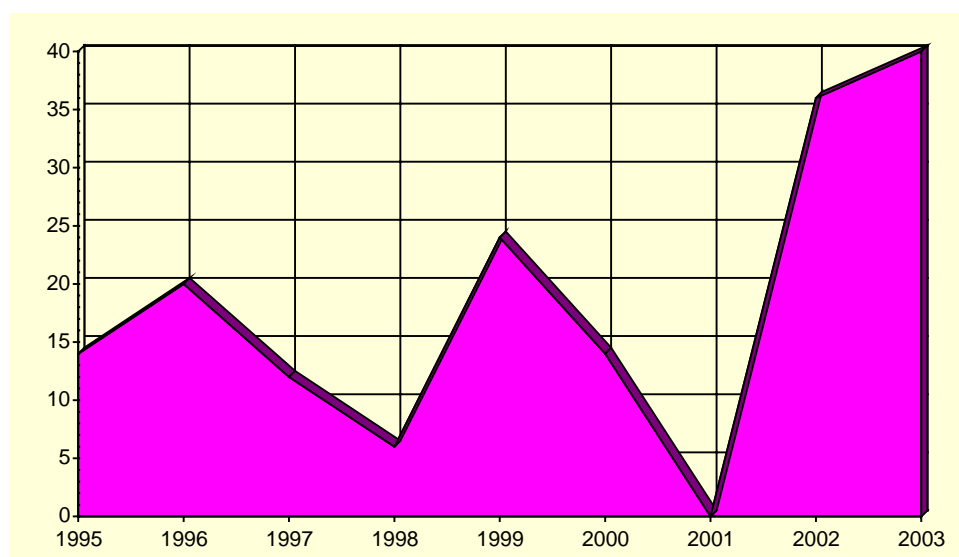

Fuente: Consejería de Obras Públicas, Vivienda y Transportes. Dirección General de Vivienda, Arquitectura y Urbanismo. Colegio de Arquitectos.

A.6. CONSTRUCCIÓN Y VIVIENDA

A.6.3. VIVIENDAS POR CLASE. 2001

	PLIEGO	R. MURCIA
VIVIENDAS FAMILIARES.....	1.720	592.613
Viviendas principales	1.146	378.252
Viviendas no principales	574	214.361
Viviendas secundarias.....	176	111.431
Viviendas vacías.....	357	95.589
Otro tipo de viviendas.....	41	7.341
VIVENDAS COLECTIVAS	-	200
TOTAL VIVIENDAS	1.720	592.813

Fuente: INE. Censos de Población y Vivienda.

A.6.4. VIVIENDAS POR SUPERFICIE ÚTIL. 2001

	PLIEGO	R. MURCIA
Hasta 30 m2.....	0,3	0,2
De 31 a 45 m2.....	0,5	1,2
De 46 a 60 m2.....	3,4	4,1
De 61 a 75 m2.....	5,9	8,1
De 76 a 90 m2.....	44,8	40,0
De 91 a 105 m2.....	20,1	21,7
De 106 a 120 m2.....	13,9	12,2
De 121 a 150 m2.....	7,0	7,4
De 151 a 180 m2.....	2,4	2,6
Más de 180 m2	1,8	2,5

Fuente: INE. Censos de Población y Vivienda.

A.7. COMERCIO

A.7.1. ESTABLECIMIENTOS COMERCIALES Y PERSONAL OCUPADO (*). 2002

	PLIEGO		REGIÓN DE MURCIA	
	Estableci- mientos	Ocupados	Estableci- mientos	Ocupados
COMERCIO MINORISTA	49	60	22.147	56.418
Venta de vehículos de motor	-	-	684	3.383
Mantenimiento y reparación de vehículos de motor	4	6	1.495	4.131
Venta de repuestos y accesorios de vehículos de motor.	-	-	259	1.037
Venta, mantenimiento y reparación de motocicletas y ciclomotores y de sus repuestos y accesorios.....	-	-	130	323
Venta al por menor de carburantes para la automoción..	1	2	298	1.703
Venta, mantenimiento y reparación de vehículos de motor, motocicletas y ciclomotores; venta al por menor de vehículos de motor.....	-	-	41	49
Comercio al por menor en establecimientos no especializados.....	17	20	3.065	11.657
Comercio al por menor de alimentos, bebidas y tabaco en establecimientos especializados.....	11	13	3.048	5.615
Comercio al por menor de productos farmacéuticos, artículos médicos, belleza e higiene	1	3	1.016	2.925
Otro comercio al por menor de artículos nuevos en establecimientos especializados.....	12	13	9.403	21.054
Comercio al por menor de bienes de segunda mano, en establecimientos	-	-	27	28
Comercio al por menor no realizado en establecimientos	3	3	2.194	3.556
Reparación de efectos personales y enseres domésticos.....	-	-	375	745
Comercio al por menor, excepto comercio de vehículos de motor, motocicletas y ciclomotores; reparación de efectos personales y enseres domésticos	-	-	112	212
COMERCIO MAYORISTA.....	14	82	7.054	38.183

(*) Datos provisionales.

Fuente: CREM. Directorio de Actividades Económicas.

G.7. Distribución del personal ocupado en el comercio minorista. 2002

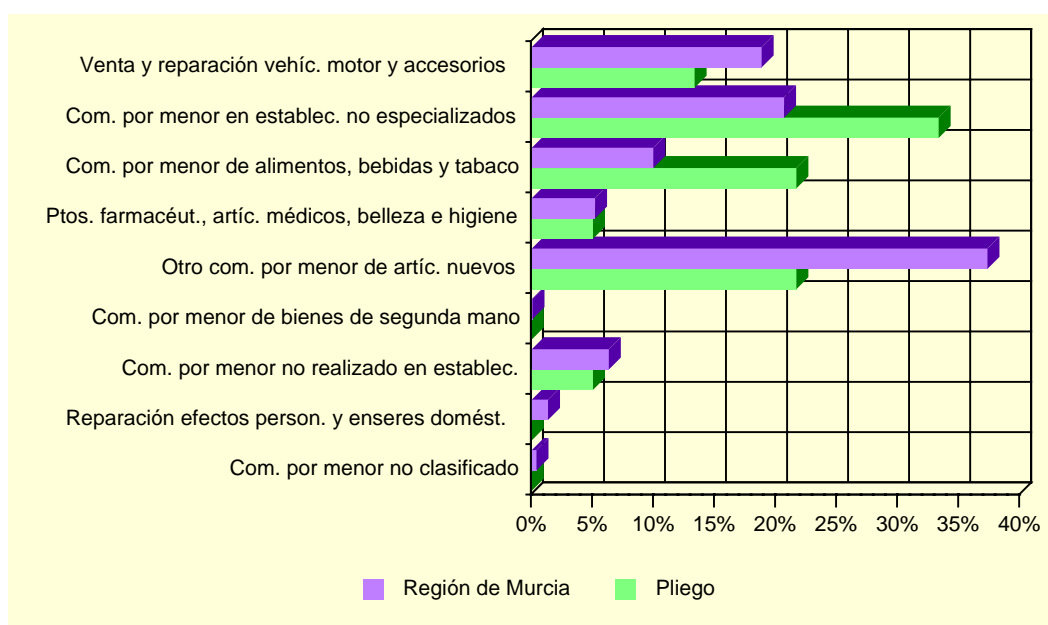

Fuente: CREM. Directorio de Actividades Económicas.

A.8. TURISMO

A.8.1. EQUIPAMIENTO TURÍSTICO. 2003

	PLIEGO		REGIÓN DE MURCIA	
	Estableci- mientos	Plazas	Estableci- mientos	Plazas
CASAS RURALES	3	14	344	2.281
RESTAURANTES	4	566	1.538	156.870
Primera.....	-	-	2	90
Segunda.....	-	-	5	818
Tercera.....	1	80	269	40.612
Cuarta	3	486	1.262	115.350

Fuente: Consejería de Turismo, Comercio y Consumo. Dirección General de Infraestructuras de Turismo.

A.9. TRANSPORTES Y COMUNICACIONES

A.9.1. PARQUE DE VEHÍCULOS POR TIPO. 2003

	PLIEGO	R. MURCIA
Turismos	1.393	551.825
Motocicletas	114	47.612
Furgonetas y camiones	469	130.540
Autobuses	-	1.630
Tractores industriales	34	10.030
Otros vehículos	80	20.162
TOTAL	2.090	761.799
Vehículos por 1000 habitantes	603	600

Fuente: Ministerio del Interior. Jefatura Provincial de Tráfico.

G.8. Número de vehículos por 1000 habitantes. 1995-2003

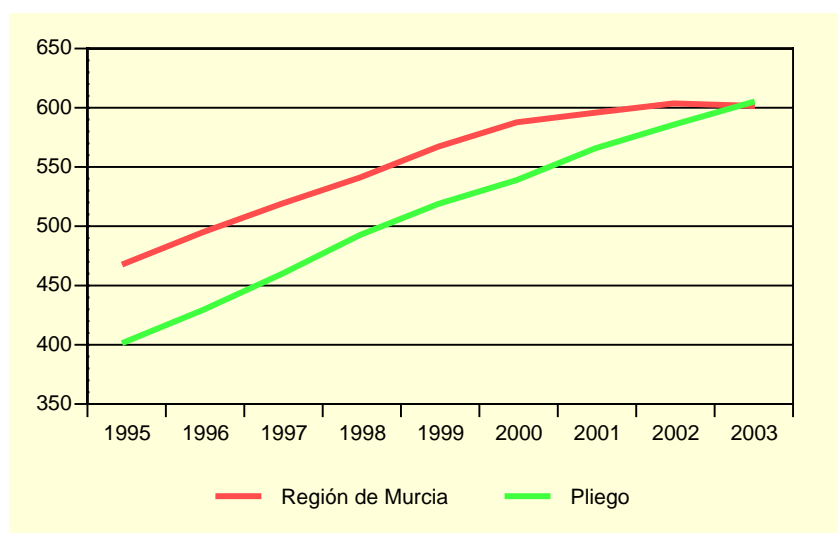

Fuente: Ministerio del Interior. Jefatura Provincial de Tráfico.

A.9.2. CORRESPONDENCIA NACIDA Y DISTRIBUIDA. 2003

Miles

	PLIEGO	REGIÓN DE MURCIA
CORRESPONDENCIA NACIDA	34,2	50.742,6
Local	6,4	11.551,4
Otros destinos	27,8	39.191,2
Ordinaria	31,3	46.937,4
Local	6,3	10.534,5
Otros destinos	25,0	36.402,9
Certificada	2,9	3.805,2
Local	0,1	1.016,9
Otros destinos	2,8	2.788,3
CORRESPONDENCIA DISTRIBUIDA	95,3	152.008,4
Domicilio	82,1	126.609,7
Oficina	13,2	25.053,6
Ruta directa	-	345,0

Fuente: Organismo Autónomo de Correos y Telégrafos. Jefatura Provincial de Murcia.

A.10. SANIDAD Y SERVICIOS SOCIALES

A.10.1. NÚMERO DE FARMACIAS. 2000-2003

	PLIEGO	REGIÓN DE MURCIA
2000.....	1	532
2001.....	1	543
2002.....	1	538
2003.....	1	539

Fuente: Consejería de Sanidad. Dirección General de Planificación, Financiación Sanitaria y Política Farmacéutica.

A.10.2. VACUNACIONES. 2000-2003

	PLIEGO				REGIÓN DE MURCIA			
	2000	2001	2002	2003	2000	2001	2002	2003
Difteria Tétanos Tosferina.....	1	-	-	-	340	175	-	-
Difterina-Tétanos	36	1	-	-	11.288	2.886	-	-
Polio.....	180	119	159	173	65.979	64.686	71.718	77.673
Triple Vírica.....	71	42	89	102	36.827	32.943	36.856	37.761
Hepatitis B.....	261	3	3	126	41.563	26.317	21.329	42.630
Tétanos Adultos	139	74	-	-	42.116	8.664	-	-
Hemofilus influenza, tipo b.....	4	-	-	-	369	169	-	-
Tétanos, difteria adultos.....	-	40	104	142	11.086	47.722	47.576	52.132
Difteria, Tétanos y Tosferina, Hemofilus Influenza, tipo b, Hepatitis B.....	112	83	76	115	42.090	40.350	44.269	47.336
Difteria, Tétanos y Tosferina acelular, Hemofilus Influenza, tipo b.....	31	26	26	26	12.245	12.855	14.719	15.490
Difteria, Tétanos, Tosferina acelular	-	9	57	32	-	8.164	12.291	14.473
Meningitis C	198	110	76	101	64.393	52.891	46.071	47.472

Fuente: Consejería de Sanidad. Dirección General de Salud Pública.

A.10. SANIDAD Y SERVICIOS SOCIALES

A.10.3. ENFERMEDADES DE DECLARACIÓN OBLIGATORIA. CASOS. 2003

	PLIEGO	R. MURCIA
Brucelosis.....	-	18
Enfermedad meningocócica.....	1	25
Fiebre exantemática mediterránea.....	-	4
Fiebres tifoidea y paratifoidea.....	-	8
Gripe.....	516	67.493
Hepatitis A.....	-	12
Hepatitis B.....	-	23
Otras hepatitis víricas.....	-	27
Infección gonocócica.....	-	18
Legionelosis.....	-	16
Leishmaniasis.....	-	1
Meningitis tuberculosa.....	-	4
Otras meningitis.....	-	74
Otras tuberculosis.....	-	30
Paludismo.....	-	3
Parotiditis.....	-	45
Rubéola.....	-	9
Sarampión.....	-	6
Sífilis.....	-	33
Tosferina.....	-	2
Toxiinfección alimentaria.....	-	650
Tuberculosis respiratoria.....	-	159
Varicela.....	4	7.431

Fuente: Consejería de Sanidad. Dirección General de Salud Pública.

A.10. SANIDAD Y SERVICIOS SOCIALES

A.10.4. DEFUNCIONES SEGÚN GRANDES GRUPOS DE CAUSA DE MUERTE (*). 2002

	PLIEGO				R. MURCIA
	Varones	Mujeres	Total	%	%
I. Ciertas enfermedades infecciosas y parasitarias	-	-	-	-	1,65
II. Neoplasias	5	4	9	33,33	26,05
III. Enferm. de la sangre y de los órganos hematopoyéticos, y ciertos trastornos que afectan el mecanismo de la inmunidad	-	-	-	-	0,26
IV. Enfermedades endocrinas, nutricionales y metabólicas	2	1	3	11,11	3,36
V. Trastornos mentales y del comportamiento	1	-	1	3,70	2,85
VI. Enfermedades del sistema nervioso	-	4	4	14,81	2,91
VII. Enfermedades del ojo y sus anexos.....	-	-	-	-	-
VIII. Enfermedad del oído y de la apófisis mastoides.....	-	-	-	-	-
IX. Enfermedades del sistema circulatorio	4	2	6	22,22	33,95
X. Enfermedades del sistema respiratorio.....	-	1	1	3,70	11,91
XI. Enfermedades del sistema digestivo.....	-	1	1	3,70	4,96
XII. Enfermedades de la piel y del tejido subcutáneo.....	-	-	-	-	0,24
XIII. Enferm. del sistema osteo muscular y del tejido conjuntivo..	-	-	-	-	0,73
XIV. Enfermedades del sistema genitourinario	-	1	1	3,70	2,92
XV. Embarazo, parto y puerperio.....	-	-	-	-	-
XVI. Ciertas afecciones originadas en el período perinatal	-	-	-	-	0,44
XVII. Malformaciones congénitas, deformidades y anomalías cromosómicas	-	-	-	-	0,64
XVIII. Síntomas, signos y hallazgos anormales clínicos y de laboratorio, no clasificados en otra parte.....	-	-	-	-	2,00
XX. Causas externas	-	1	1	3,70	5,12
TOTAL	12	15	27	100,00	100,00

(*) Datos provisionales.

Fuente: CREM y Servicio de Epidemiología. *Mortalidad por Causas*.

G.9. Distribución de las defunciones según la causa de muerte. 2002 (*)

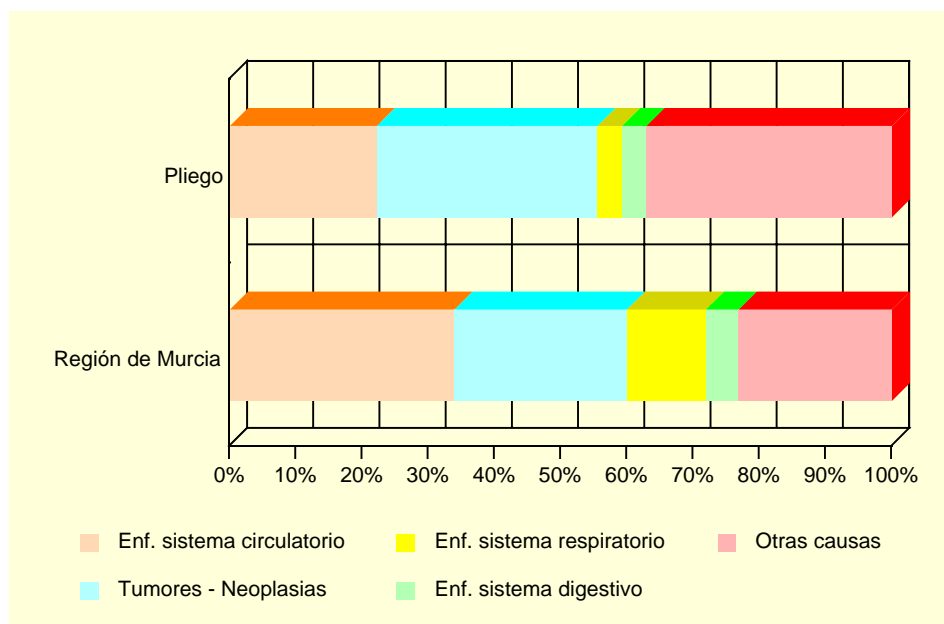

(*) Datos provisionales

Fuente: CREM y Servicio de Epidemiología. *Mortalidad por Causas*.

A.10. SANIDAD Y SERVICIOS SOCIALES

A.10.5. RECURSOS SOCIALES (Continúa).

	PLIEGO		
	TOTAL	Recursos de atención primaria	Recursos de atención especializada
1997.....	5	4	1
1998.....	5	4	1
1999.....	3	2	1
2000.....	2	2	-
2001.....	2	1	1

A.10.5. RECURSOS SOCIALES (Conclusión).

	REGIÓN DE MURCIA		
	TOTAL	Recursos de atención primaria	Recursos de atención especializada
1997.....	1.052	685	367
1998.....	1.132	689	443
1999.....	1.323	774	549
2000.....	1.050	645	405
2001.....	1.271	645	626

Fuente: Consejería de Trabajo y Política Social. Secretaría Sectorial de Acción Social.

A.11. EDUCACIÓN Y CULTURA

A.11.1. NÚMERO DE UNIDADES Y ALUMNOS MATRICULADOS EN EDUCACIÓN INFANTIL, PRIMARIA Y EDUCACIÓN ESPECIAL. CURSO 03/04

	PLIEGO			R. MURCIA
	Centros Públicos	Centros Privados	TOTAL	TOTAL
INFANTIL, PRIMARIA				
Unidades	18	-	18	6.260
Alumnos matriculados	345	-	345	138.679
Infantil	110	-	110	48.365
Educación primaria	235	-	235	90.314
Alumnos con necesidades educativas especiales (infantil y primaria)	2	-	2	4.354
EDUCACIÓN ESPECIAL				
Centros específicos	-	-	-	16
Unidades	-	-	-	136
Alumnos matriculados	-	-	-	770

Nota: El total de alumnos matriculados es la suma de las categorías Infantil y Educación primaria.

Fuente: Consejería de Educación y Cultura. Secretaría General.

A.11.2. NÚMERO DE ALUMNOS MATRICULADOS EN ENSEÑANZA SECUNDARIA OBLIGATORIA, BACHILLERATO Y CICLOS FORMATIVOS. CURSO 03/04

	PLIEGO			R. MURCIA
	Centros Públicos	Centros Privados	TOTAL	TOTAL
ESO Y BACHILLERATO				
ESO	69	-	69	83.039
ESO	69	-	69	64.944
Primer ciclo de la ESO	69	-	69	34.242
Segundo ciclo de la ESO	-	-	-	30.702
Bachillerato LOGSE	-	-	-	18.095
CICLOS FORMATIVOS				
Ciclos formativos Nivel II	-	-	-	13.370
Ciclos formativos Nivel III	-	-	-	6.608
Ciclos formativos Nivel III	-	-	-	6.762

Fuente: Consejería de Educación y Cultura. Secretaría General.

A.11. EDUCACIÓN Y CULTURA

G.10. Evolución de los alumnos matriculados en enseñanza infantil y primaria y enseñanzas medias. Curso 00/01 – Curso 03/04

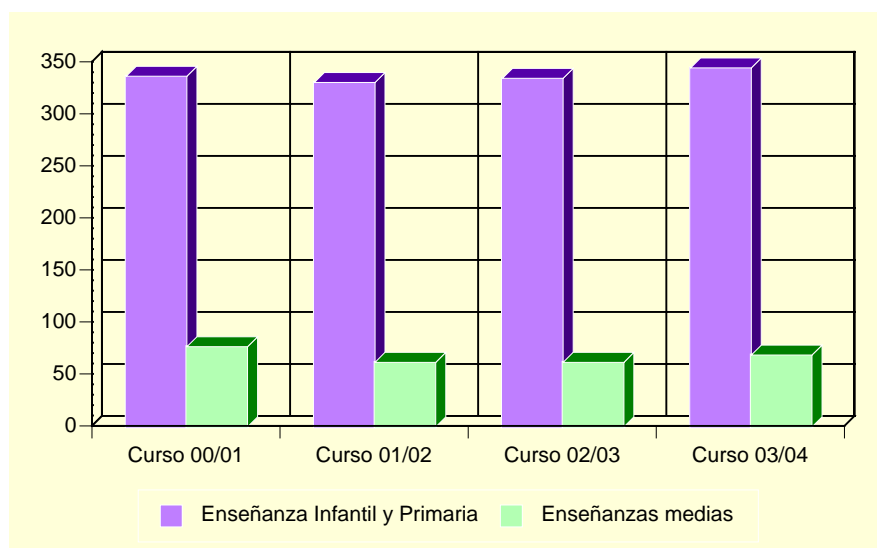

Fuente: Consejería de Educación y Cultura. Secretaría General.

A.11.3. POBLACIÓN EN VIVIENDAS FAMILIARES DE 16 Y MÁS AÑOS POR NIVEL DE FORMACIÓN (%). 2001

	PLIEGO	REGIÓN DE MURCIA
Total.....	2.803	970.449
Analfabetos.....	6,96	3,22
Sin estudios.....	30,50	15,84
Primer grado.....	23,58	21,67
Segundo grado: ESO, EGB, Bachillerato Elemental.....	23,58	29,46
Segundo grado: Bachillerato Superior.....	5,92	10,71
Segundo grado: FP Grado Medio.....	2,39	4,06
Segundo grado: FP Grado Superior.....	3,07	3,95
Tercer Grado: Diplomatura.....	2,60	6,07
Tercer Grado: Licenciatura.....	1,36	4,63
Tercer Grado: Doctorado.....	0,04	0,39

Fuente: INE. Censos de Población y Viviendas. 2001

A.11. EDUCACIÓN Y CULTURA

A.11.4. TASAS DE ESCOLARIDAD SEGÚN SEXO, EDAD Y QUE LOS ESTUDIOS SEAN REGLADOS O NO (%). 2001

	PLIEGO		REGIÓN DE MURCIA	
	Hombres	Mujeres	Hombres	Mujeres
ENSEÑANZA REGLADA.....	5,37	6,71	8,91	9,62
De 16 años	56,52	90,91	75,44	84,09
De 17 años	57,14	70,00	62,39	74,38
De 18 años	60,71	50,00	49,76	62,53
De 19 años	30,00	31,58	43,05	53,42
De 20 años	10,00	31,82	34,90	46,84
De 21 años	15,38	27,78	30,54	39,43
De 22 años	7,50	17,86	26,30	31,15
De 23 años	11,54	25,93	22,75	25,80
De 24 años	14,29	15,79	18,76	21,34
De 25 a 29 años	4,35	4,69	8,47	9,51
De 30 a 39 años	1,79	2,34	2,38	2,47
De 40 ó más años.....	0,26	0,62	0,60	0,59
ENSEÑANZA NO REGLADA	2,12	11,46	2,34	3,03
De 16 años	-	-	2,64	2,05
De 17 años	4,76	15,00	2,90	3,70
De 18 años	-	27,78	3,62	5,13
De 19 años	5,00	15,79	3,84	5,55
De 20 años	5,00	13,64	3,89	5,71
De 21 años	11,54	16,67	4,09	6,10
De 22 años	7,50	25,00	4,25	6,56
De 23 años	3,85	25,93	4,10	7,40
De 24 años	9,52	5,26	4,44	6,79
De 25 a 29 años	4,35	17,19	4,02	5,98
De 30 a 39 años	1,43	19,92	2,87	4,11
De 40 ó más años.....	1,03	6,67	1,10	1,18

Nota: La tasa de escolaridad es el porcentaje de personas de 16 años o más que están recibiendo algún tipo de enseñanza. Los estudios no reglados son: Cursos del INEM, Escuela Taller u otros cursos para parados, cursos de formación promovidos por la empresa, otros cursos no reglados (idiomas, preparación oposiciones, etc).

Fuente: INE. Censos de Población y Viviendas. 2001

A.11.5. BIBLIOTECAS. 2003

	PLIEGO	REGIÓN DE MURCIA
Número de bibliotecas	1	83
Volúmenes	4.416	928.702
Audiovisuales.....	206	109.763
Préstamos.....	-	962.143
Socios	-	196.565
Actos culturales	-	2.751
Usuarios.....	-	2.007.791

Nota: Son bibliotecas municipales. En la Región de Murcia se incluye el servicio de la Biblioteca Regional.

Fuente: Consejería de Educación y Cultura. Dirección General de Cultura.

A.12. ADMINISTRACIONES PÚBLICAS Y FINANZAS

A.12.1. PRESUPUESTO PREVENTIVO DE GASTOS. 2000-2004

Euros

	2000	2001	2002	2003	2004
Gastos de personal.....	677.609	686.206	574.164	742.188	1.096.994
Gastos de bienes y servicios	670.423	753.494	709.379	736.467	955.464
Gastos financieros	7.825	7.525	4.027	3.240	2.362
Transferencias corrientes	71.449	94.894	88.319	105.396	132.834
Inversiones reales.....	441.436	1.540.057	1.352.984	802.202	1.760.012
Transferencias de capital.....	-	-	-	22.077	369.844
Activos financieros.....	1.202	1.202	1.202	1.202	1.202
Pasivos financieros.....	32.455	29.450	18.196	18.879	19.700
TOTAL GASTOS	1.902.399	3.112.828	2.748.272	2.431.651	4.338.411

Nota: No incluye Organismos Autónomos.

Fuente: Ayuntamiento de Pliego.

A.12.2. PRESUPUESTO PREVENTIVO DE INGRESOS. 2000-2004

Euros

	2000	2001	2002	2003	2004
Impuestos directos.....	345.597	395.478	360.654	417.012	586.092
Impuestos indirectos	54.097	132.229	70.312	152.945	300.006
Tasas y otros ingresos.....	435.211	1.205.883	468.513	409.858	870.801
Transferencias corrientes	678.434	721.653	516.546	623.230	914.250
Ingresos patrimoniales.....	19.960	30.057	18.918	20.506	21.506
Enajenación inversiones reales	1.226	1.226	4.740	100.024	30
Transferencias de capital.....	366.629	552.943	335.274	328.012	1.505.170
Activos financieros.....	1.220	1.220	901.176	307.924	140.533
Pasivos financieros.....	24	72.139	72.139	72.139	24
TOTAL INGRESOS	1.902.399	3.112.828	2.748.272	2.431.651	4.338.411

Nota: No incluye Organismos Autónomos.

Fuente: Ayuntamiento de Pliego.

A.12.3. OFICINAS DE CRÉDITO. 2003

	PLIEGO	REGIÓN DE MURCIA
CAJAMURCIA	1	227
CAM.....	1	188
OTRAS CAJAS, COOP. CRÉDITO Y OTRAS ENT.	1	405
BANCOS.....	1	311
TOTAL.....	4	1.131

Fuente: Banco de España.

B. DATOS POR ENTIDADES DE POBLACIÓN

B.1. POBLACIÓN

B.1.1. POBLACIÓN, POR SEXO. 2001-2003

	2001			2002			2003		
	TOTAL	Hombres	Mujeres	TOTAL	Hombres	Mujeres	TOTAL	Hombres	Mujeres
Alamillo (El)	37	16	21	38	17	21	39	18	21
Alberquilla (La)	23	14	9	23	14	9	23	14	9
Belén	13	7	6	15	8	7	12	8	4
Casa Molina (La)	3	3	-	3	3	-	3	3	-
Egesa (La)	39	23	16	42	24	18	37	22	15
Lentiscosas (Las)	10	6	4	9	5	4	9	5	4
Librilla	3.741	1.845	1.896	3.789	1.879	1.910	3.815	1.910	1.905
Palacios (Los)	8	4	4	8	4	4	14	9	5
Perana	45	25	20	43	24	19	44	23	21
Pujantas (Las)	1	-	1	-	-	-	-	-	-
Vicentes (Los)	25	12	13	27	13	14	29	14	15
TOTAL LIBRILLA	3.945	1.955	1.990	3.997	1.991	2.006	4.025	2.026	1.999

Fuente: CREM. Padrón Municipal de Habitantes.