

# **Mula en cifras. 2004**

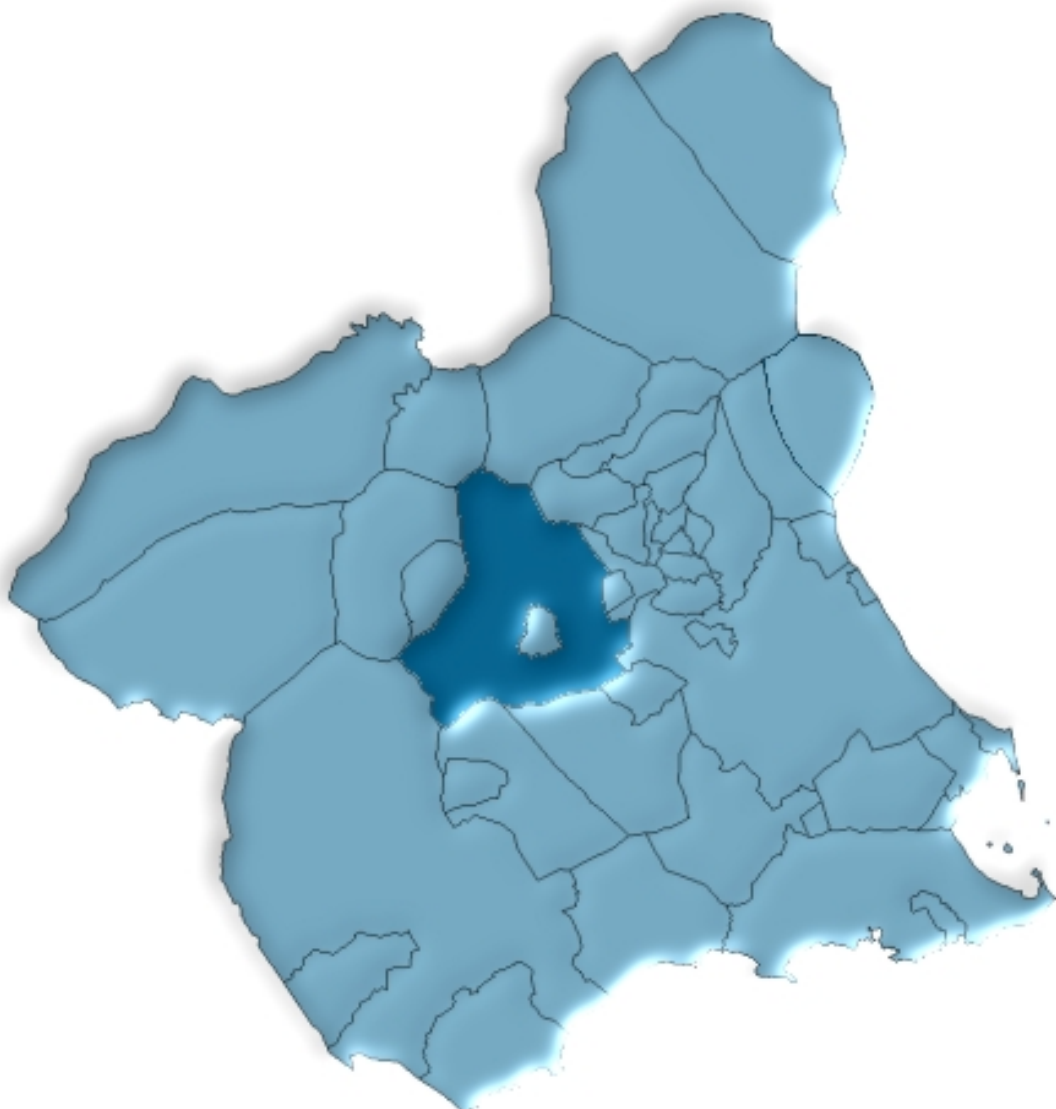

**Región de Murcia  
Consejería de Economía, Industria e Innovación  
Dirección General de Economía, Planificación y Estadística  
Centro Regional de Estadística**



# ÍNDICE GENERAL

## ÍNDICE DE TABLAS

### DATOS DEL MUNICIPIO

A.1. TERRITORIO, CLIMATOLOGÍA Y MEDIO AMBIENTE .....	9
A.1.1. Superficie y distancia a la capital.	
A.1.2. Precipitaciones. 2003.	
A.1.3. Incendios forestales. 1999-2003.	
A.2. DEMOGRAFÍA .....	10
A.2.1. Población de derecho según los censos oficiales. 1900-2001.	
A.2.2. Población de derecho y densidad de población según la rectificación del Padrón. 2000-2004.	
A.2.3. Población según la estructura de edad. 2003.	
A.2.4. Indicadores de estructura demográfica. 2003.	
A.2.5. Movimiento natural de la población. 1998-2002.	
A.2.6. Nupcialidad, natalidad y mortalidad. 2002.	
A.2.7. Inmigrantes y emigrantes, por lugar de procedencia o destino. 2003.	
A.2.8. Saldos migratorios totales. 1999-2003.	
A.3. MERCADO DE TRABAJO .....	14
A.3.1. Tasas de actividad y paro por sexo y edad. 2001	
A.3.2. Paro registrado por sexo. 2000-2004.	
A.4. AGRICULTURA, GANADERÍA Y PESCA .....	15
A.4.1. Distribución general de la tierra. 2003.	
A.4.2. Superficie dedicada a cada grupo de cultivo. 2003.	
A.4.3. Superficie dedicada al cultivo de invernaderos, cultivos acolchados y riego localizado. 2003.	
A.4.4. Número de unidades ganaderas por especie. Censo 1999.	
A.5. INDUSTRIA .....	17
A.5.1. Establecimientos industriales y personas ocupadas según actividad principal. 2002	
A.5.2. Inversión industrial por sectores. 1999-2003.	
A.5.3. Inversión industrial por tipo. 1999-2003.	
A.6. CONSTRUCCIÓN Y VIVIENDA .....	19
A.6.1. Establecimientos y personas ocupadas. 2002.	
A.6.2. Viviendas visadas y terminadas. 1999-2003.	
A.6.3. Viviendas por clase. 2001.	
A.6.4. Viviendas por superficie útil. 2001.	

<b>A.7. COMERCIO .....</b>	<b>21</b>
A.7.1. Establecimientos comerciales y personal ocupado. 2002.	
<b>A.8. TURISMO .....</b>	<b>22</b>
A.8.1. Equipamiento turístico. 2003.	
<b>A.9. TRANSPORTES Y COMUNICACIONES .....</b>	<b>23</b>
A.9.1. Parque de vehículos por tipo. 2003.	
A.9.2. Correspondencia nacida y distribuida. 2000-2003.	
A.9.3. Giros recibidos y expedidos. 2000-2003.	
<b>A.10. SANIDAD Y SERVICIOS SOCIALES .....</b>	<b>25</b>
A.10.1. Número de farmacias. 2000-2003.	
A.10.2. Vacunaciones. 2000-2003.	
A.10.3. Enfermedades de declaración obligatoria. Casos. 2003.	
A.10.4. Defunciones según grandes grupos de causa de muerte. 2002.	
A.10.5. Recursos sociales.	
<b>A.11. EDUCACIÓN Y CULTURA .....</b>	<b>29</b>
A.11.1. Número de unidades y alumnos matriculados en educación infantil, primaria y educación especial. Curso 03/04.	
A.11.2. Número de alumnos matriculados en Enseñanza Secundaria Obligatoria, Bachillerato y Ciclos Formativos. Curso 03/04.	
A.11.3. Población en viviendas familiares de 16 y más años por nivel de formación (%). 2001.	
A.11.4. Tasas de escolaridad según sexo, edad y que los estudios sean reglados o no (%). 2001.	
A.11.5. Bibliotecas. 2003.	
<b>A.12. ADMINISTRACIONES PÚBLICAS Y FINANZAS .....</b>	<b>32</b>
A.12.1. Presupuesto preventivo de gastos. 2000-2004.	
A.12.2. Presupuesto preventivo de ingresos. 2000-2004.	
A.12.3. Oficinas de crédito. 2003.	

## **DATOS POR ENTIDADES DE POBLACIÓN**

<b>B.1. POBLACIÓN .....</b>	<b>35</b>
B.1.1. Población por sexo. 2001-2003	

## **ÍNDICE DE GRÁFICOS**

G.1. Evolución de la población de derecho según los censos oficiales. 1900-2001
G.2. Pirámide de población. 2003
G.3. Movimiento natural de la población. 2002
G.4. Tasas de actividad y de paro. 2001
G.5. Distribución general de la tierra. 2003

- G.6. Evolución de las viviendas terminadas. 1995-2003
- G.7. Distribución del personal ocupado en el comercio minorista. 2002
- G.8. Número de vehículos por 1000 habitantes. 1995-2003
- G.9. Evolución del tráfico telegráfico. 1998-2003
- G.10. Distribución de las defunciones según la causa de muerte. 2002
- G.11. Evolución de los alumnos matriculados en enseñanza infantil y primaria y enseñanzas medias.  
Curso 00/01 – Curso 03/04

## **SÍMBOLOS UTILIZADOS**

- Cero o menor que 0,5
  - .. Falta de dato
  - % Tanto por ciento
- Las cifras decimales van precedidas de una coma (,)  
Los millares y millones se separan por un punto (.)  
Las casillas en blanco – Dato sin sentido
-



## **A. DATOS DEL MUNICIPIO**





## A.1. TERRITORIO, CLIMATOLOGÍA Y MEDIO AMBIENTE

### A.1.1. SUPERFICIE Y DISTANCIA A LA CAPITAL.

MUNICIPIO DE MULA	
-------------------	--

Extensión del municipio .....	634,1 Km <sup>2</sup>
Distancia a la capital .....	34 Km

Fuente: Instituto Geográfico Nacional.  
INE. Delegación Provincial de Murcia. *Reseña Estadística de Murcia. 1974.*

### A.1.2. PRECIPITACIONES. 2003

	PRECIPITACIONES (l/m <sup>2</sup> )
Enero.....	21,9
Febrero.....	36,7
Marzo .....	20,6
Abril.....	17,0
Mayo .....	41,0
Junio.....	-
Julio.....	-
Agosto.....	30,0
Septiembre.....	0,5
Octubre .....	67,9
Noviembre.....	80,1
Diciembre.....	47,0

Nota: Los datos de precipitaciones corresponden a la Estación meteorológica "Mula / Casas Nuevas".

Fuente: Instituto Nacional de Meteorología. Centro Meteorológico Territorial de Murcia

### A.1.3. INCENDIOS FORESTALES. 1999-2003

	MULA		REGIÓN DE MURCIA	
	Nº incendios	Hectáreas	Nº incendios	Hectáreas
1999.....	9	3,09	164	94,73
2000.....	13	4,24	180	141,16
2001.....	7	1,72	141	82,76
2002.....	6	6,19	153	85,17
2003.....	4	3,00	160	122,01

Fuente: Consejería de Medio Ambiente y Ordenación del Territorio. Dirección General del Medio Natural.

## A.2. DEMOGRAFÍA

### A.2.1. POBLACIÓN DE DERECHO SEGÚN LOS CENSOS OFICIALES. 1900-2001

	MULA			R. MURCIA
	Varones	Mujeres	Total	Total
1900 .....	6.394	6.339	12.733	581.455
1910 .....	6.511	6.367	12.878	620.926
1920 .....	6.191	6.216	12.407	654.436
1930 .....	6.668	6.420	13.088	651.979
1940 .....	7.013	7.280	14.293	731.221
1950 .....	7.503	7.537	15.040	755.850
1960 .....	7.424	7.489	14.913	803.086
1970 .....	6.946	7.176	14.122	832.047
1981 .....	7.353	7.385	14.738	955.498
1991 .....	6.489	6.564	13.053	1.045.601
2001 .....	7.371	7.240	14.611	1.197.646

Fuente: INE. Censo de Población.

### G.1. Evolución de la población de derecho según los censos oficiales. 1900-2001

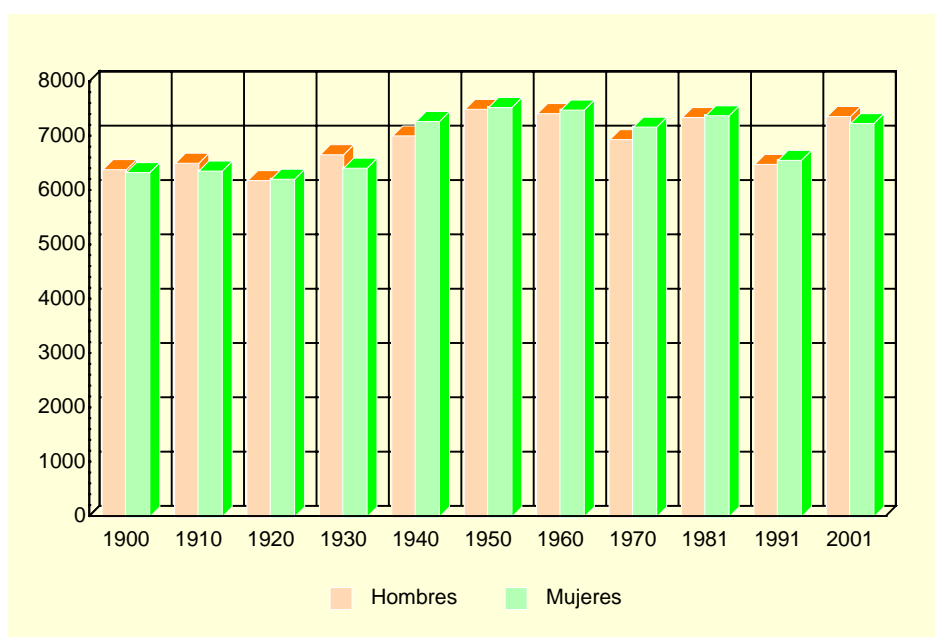

Fuente: INE. Censo de Población.

### A.2.2. POBLACIÓN DE DERECHO Y DENSIDAD DE POBLACIÓN SEGÚN LA RECTIFICACIÓN DEL PADRÓN. 2000-2004

	MULA					R. MURCIA
	2000	2001	2002	2003	2004	2004
Población de derecho.....	13.738	14.501	14.870	15.372	15.592	1.294.694
Varones.....	6.819	7.342	7.563	7.839	7.959	652.057
Mujeres .....	6.919	7.159	7.307	7.533	7.633	642.637
Densidad de población (Habitantes/km <sup>2</sup> ) ....	22	23	23	24	25	114

Fuente: INE. Rectificación del Padrón Municipal de Habitantes. Instituto Geográfico Nacional.

## A.2. DEMOGRAFÍA

### A.2.3. POBLACIÓN SEGÚN LA ESTRUCTURA DE EDAD. 2003

	VARONES	MUJERES	TOTAL
Menores de 5 años.....	469	436	905
5-9 años .....	478	417	895
10-14 años .....	449	451	900
15-19 años .....	500	472	972
20-24 años .....	713	661	1.374
25-29 años .....	772	643	1.415
30-34 años .....	707	589	1.296
35-39 años .....	643	567	1.210
40-44 años .....	563	511	1.074
45-49 años .....	473	411	884
50-54 años .....	402	380	782
55-59 años .....	332	353	685
60-64 años .....	256	306	562
65-69 años .....	326	380	706
70-74 años .....	328	353	681
75 y más años.....	428	603	1.031
<b>TOTAL .....</b>	<b>7.839</b>	<b>7.533</b>	<b>15.372</b>

Fuente: CREM. Padrón Municipal de Habitantes.

### G.2. Pirámide de población. 2003

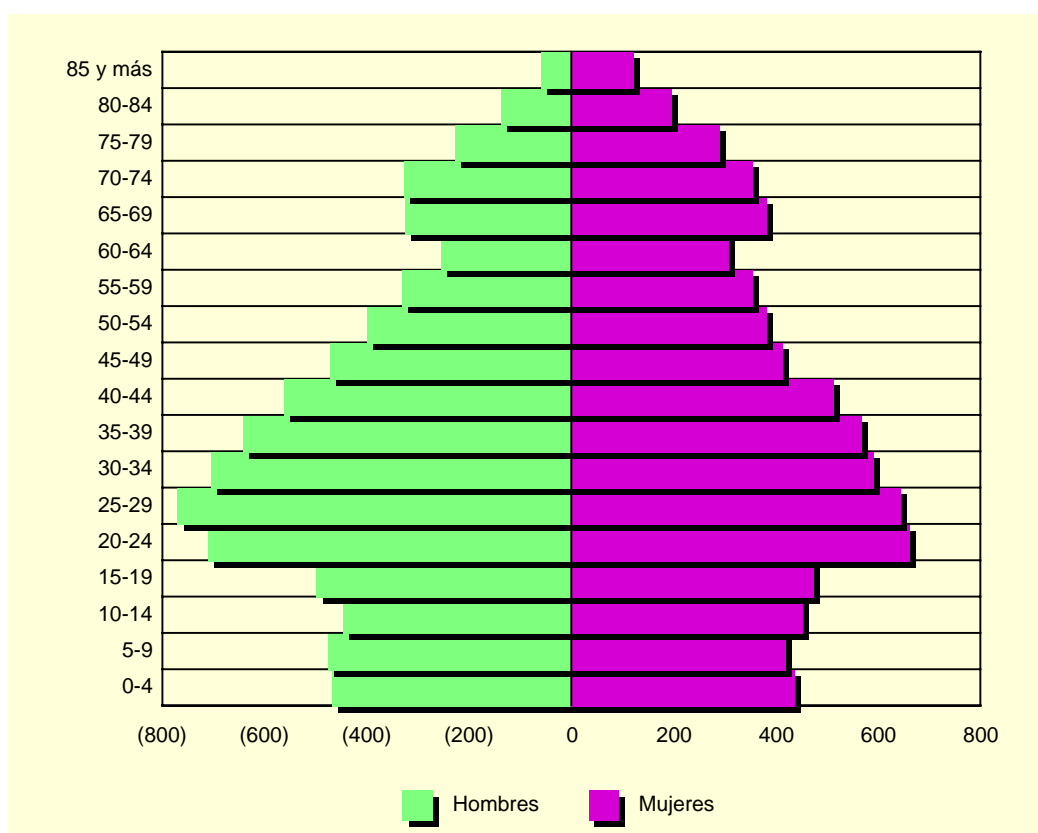

Fuente: CREM. Padrón Municipal de Habitantes.

## A.2. DEMOGRAFÍA

### A.2.4. INDICADORES DE ESTRUCTURA DEMOGRÁFICA. 2003

	MULA	REGIÓN DE MURCIA
ESTRUCTURA POR EDAD		
Menores de 20 años.....	23,9	23,5
Entre 20 y 64 años .....	60,4	62,4
De 65 y más años .....	15,7	14,1
ÍNDICE DE VEJEZ		
De 65 y más años/menores de 20 años .....	65,8	60,0
ÍNDICE DE DEPENDENCIA		
Juvenil		
Menores de 20 años/Población entre 20 y 64 años ...	39,6	37,7
Anciana		
De 65 y más años/Población entre 20 y 64 años .....	26,1	22,6
Total		
Menores de 20 años+De 65 y más años/Población entre 20 y 64 años.....	65,6	60,3
MUJERES DE 15 A 49 AÑOS/TOTAL MUJERES .....	53,5	53,0
PROPORCIÓN DE MASCULINIDAD		
Hombres/Mujeres .....	97,2	101,6

Fuente: CREM. Indicadores Demográficos.

### A.2.5. MOVIMIENTO NATURAL DE LA POBLACIÓN. 1998-2002

	MULA					R. MURCIA
	1998	1999	2000	2001	2002	2002
Matrimonios .....	84	94	97	81	71	6.687
Nacimientos .....	154	153	190	190	185	15.490
Niños .....	83	81	94	93	109	8.002
Niñas .....	71	72	96	97	76	7.488
Defunciones .....	125	149	135	112	112	9.444
Varones.....	69	91	69	60	54	4.951
Mujeres .....	56	58	66	52	58	4.493
Defunciones de menores de un año.....	2	5	3	2	-	96
Crecimiento vegetativo.....	29	4	55	78	73	6.046

Fuente: CREM. Movimiento Natural de la Población de la Región de Murcia.

### A.2.6. NUPCIALIDAD, NATALIDAD Y MORTALIDAD. 2002

	MULA	R. MURCIA
Tasa de nupcialidad (por 1.000 habitantes) .....	5,11	5,39
Tasa de natalidad (por 1.000 habitantes).....	12,61	12,42
Tasa de mortalidad (por 1.000 habitantes).....	7,53	7,57

Fuente: CREM. Movimiento Natural de la Población de la Región de Murcia.

## A.2. DEMOGRAFÍA

### G.3. Movimiento natural de la población. 2002

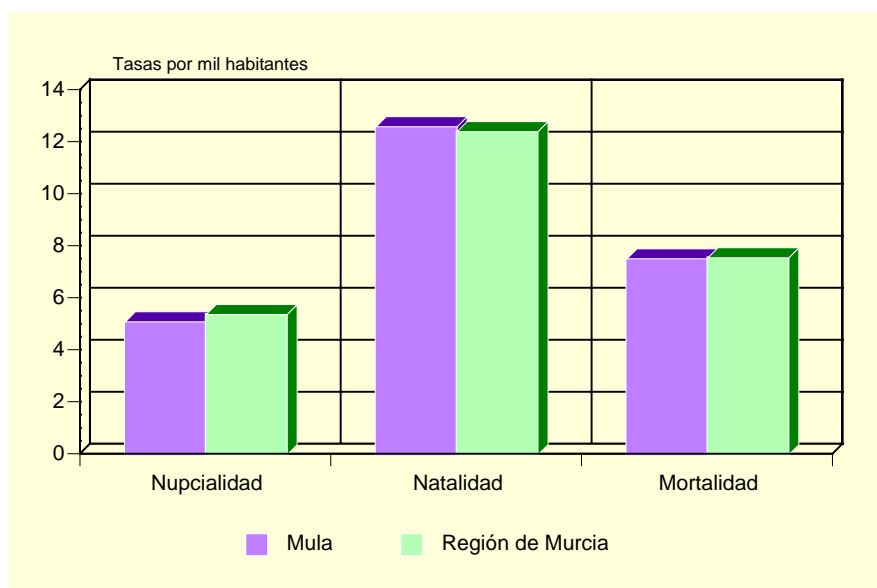

Fuente: CREM. Movimiento Natural de la Población de la Región de Murcia.

### A.2.7. INMIGRANTES Y EMIGRANTES, POR LUGAR DE PROCEDENCIA O DESTINO. 2003

	INMIGRANTES	EMIGRANTES
De la misma Comunidad Autónoma.....	123	185
Españoles.....	78	118
Extranjeros.....	45	67
De otras Comunidades Autónomas.....	175	264
Españoles.....	53	63
Extranjeros.....	122	201
Del extranjero.....	356	2
Españoles.....	1	1
Extranjeros.....	355	1

Fuente: CREM. Movimientos Migratorios de la Región de Murcia.

### A.2.8. SALDOS MIGRATORIOS TOTALES. 1999-2003

	MULA	REGIÓN DE MURCIA
1999 (*).....	39	5.679
2000 (*).....	700	21.306
2001 (*).....	308	18.510
2002.....	347	22.556
2003.....	203	23.939

(\*) No se incluyen las emigraciones al extranjero.

Fuente: CREM. Movimientos Migratorios de la Región de Murcia.

### A.3. MERCADO DE TRABAJO

#### A.3.1. TASAS DE ACTIVIDAD Y PARO POR SEXO Y EDAD. 2001

	MULA				R. MURCIA			
	Tasa de actividad		Tasa de paro		Tasa de actividad		Tasa de paro	
	Hombres	Mujeres	Hombres	Mujeres	Hombres	Mujeres	Hombres	Mujeres
De 16 a 19 años.....	49,64	26,33	15,20	37,50	42,30	26,33	22,58	31,92
De 20 a 24 años.....	79,27	60,00	12,10	33,33	73,24	58,22	13,29	22,04
De 25 a 29 años.....	95,77	69,51	9,15	22,65	91,53	73,14	9,92	17,73
De 30 a 34 años.....	95,37	60,62	7,93	15,41	96,33	65,38	7,53	15,75
De 35 a 44 años.....	95,63	54,10	6,66	11,19	95,94	58,28	6,62	12,77
De 45 a 54 años.....	91,00	41,89	7,10	10,32	90,04	43,94	6,52	10,02
De 55 a 59 años.....	74,76	28,70	7,36	9,28	75,03	27,23	9,15	10,74
De 60 a 64 años.....	51,91	15,14	11,03	8,33	49,92	14,91	10,33	10,66
De 65 o más años.....	2,93	0,93	9,68	8,33	3,18	1,74	4,57	7,38
TOTAL .....	70,37	38,21	8,65	18,57	70,77	41,48	8,99	15,78

Fuente: INE. Censo de Población.

#### G.4. Tasas de actividad y de paro. 2001

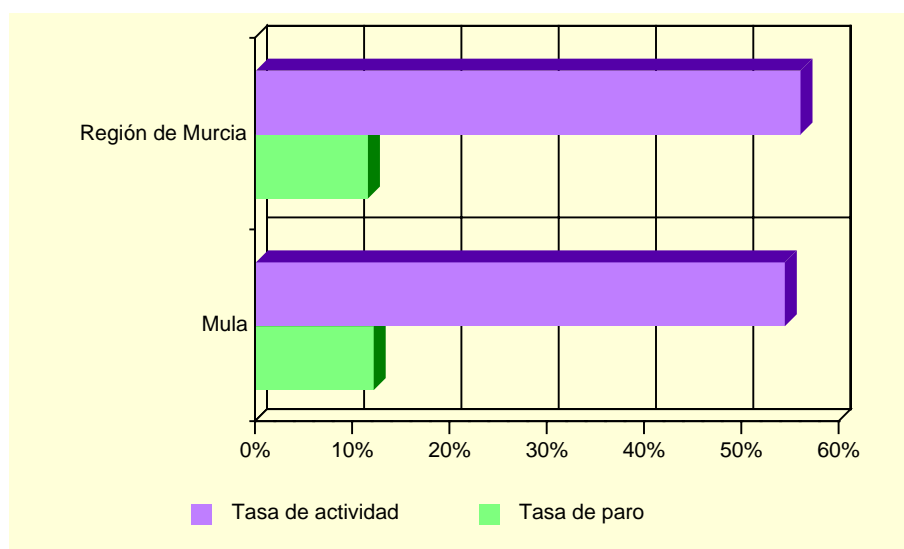

Fuente: INE. Censo de Población

#### A.3.2. PARO REGISTRADO POR SEXO. 2000-2004 (\*)

	MULA			REGIÓN DE MURCIA		
	Total	Hombres	Mujeres	Total	Hombres	Mujeres
2000.....	551	226	325	35.834	14.607	21.227
2001.....	632	238	394	35.586	14.024	21.562
2002.....	603	255	348	36.109	14.457	21.652
2003.....	587	250	337	36.240	14.284	21.956
2004.....	607	231	377	35.328	13.748	21.579

(\*) Medias anuales.

Fuente: Servicio Regional de Empleo y Formación.

## A.4. AGRICULTURA, GANADERÍA Y PESCA

### A.4.1. DISTRIBUCIÓN GENERAL DE LA TIERRA (\*). 2003

	HECTÁREAS	%
TIERRAS DE CULTIVO .....	33.331	52,66
Cultivos herbáceos.....	4.061	(12,18)
Barbechos y otras tierras no ocupadas .....	7.679	(23,04)
Cultivos leñosos .....	21.591	(64,78)
PRADOS Y PASTIZALES.....	1.090	1,72
Prados naturales .....	-	-
Pastizales.....	1.090	(100,00)
TERRENO FORESTAL.....	22.250	35,15
Monte maderable .....	3.900	(17,53)
Monte abierto .....	10.350	(46,52)
Monte leñoso.....	8.000	(35,96)
OTRAS SUPERFICIES.....	6.628	10,47
Erial a pastos .....	3.690	(55,67)
Espartizal .....	990	(14,94)
Terreno improductivo .....	1.221	(18,42)
Superficie no agrícola.....	340	(5,13)
Ríos y lagos .....	387	(5,84)
TOTAL .....	63.299	100,00

(\*) *Datos provisionales.*

Fuente: Consejería de Agricultura y Agua. D. G. de Industrias y Asociacionismo Agrario.

### G.5. Distribución General de la tierra. 2003

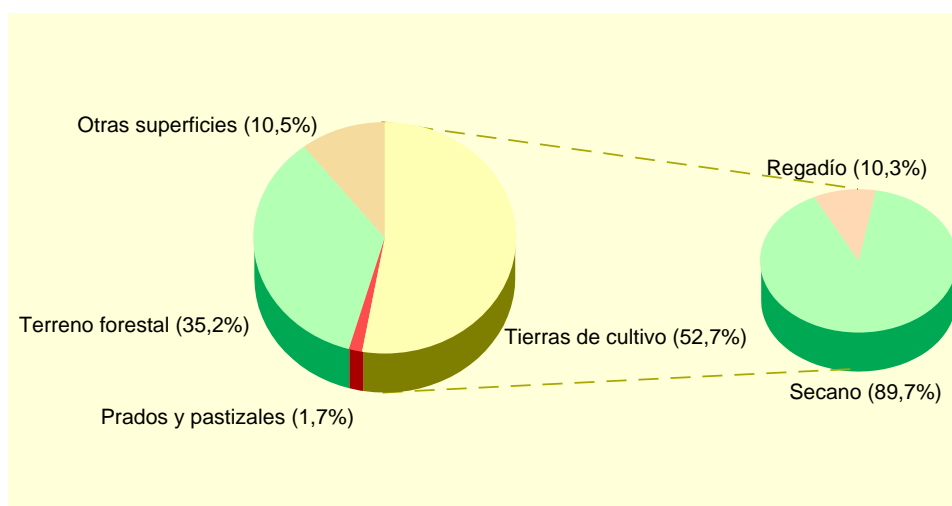

Fuente: Consejería de Agricultura y Agua. D. G. de Industrias y Asociacionismo Agrario.

## A.4. AGRICULTURA, GANADERÍA Y PESCA

### A.4.2. SUPERFICIE DEDICADA A CADA GRUPO DE CULTIVO (\*). 2003

	HECTÁREAS	%
Cereales grano.....	3.768	14,67
Leguminosas grano.....	102	0,40
Tubérculos para consumo humano.....	15	0,06
Cultivos industriales.....	-	-
Cultivos forrajeros.....	66	0,26
Hortalizas.....	135	0,53
Flores.....	4	0,02
Cítricos.....	1.185	4,61
Frutales no cítricos.....	18.243	71,04
Viñedos.....	1.324	5,16
Olivar.....	789	3,07
Otros cultivos leñosos.....	50	0,19

(\*) *Datos provisionales.*

Fuente: Consejería de Agricultura y Agua. D. G. de Industrias y Asociacionismo Agrario.

### A.4.3. SUPERFICIE DEDICADA AL CULTIVO DE INVERNADEROS, CULTIVOS ACOLCHADOS Y RIEGO LOCALIZADO (\*). 2003

	MULA	R. MURCIA
Invernaderos.....	8	6.613
Cultivos acolchados.....	12	10.538
Riego localizado.....	1.828	106.838

(\*) *Datos provisionales.*

Fuente: Consejería de Agricultura y Agua. D. G. de Industrias y Asociacionismo Agrario.

### A.4.4. NÚMERO DE UNIDADES GANADERAS POR ESPECIE. CENSO 1999

	MULA	R. MURCIA
Bovinos.....	520	34.300
Ovinos.....	2.537	57.216
Caprinos.....	867	13.544
Porcinos.....	7.921	403.659
Aves.....	531	31.328
Otras.....	71	1.593
TOTAL.....	12.447	541.641

Fuente: INE. *Censo Agrario de España.*



## A.5. INDUSTRIA

### A.5.1. ESTABLECIMIENTOS INDUSTRIALES Y PERSONAS OCUPADAS SEGÚN ACTIVIDAD PRINCIPAL (\*). 2002

	MULA		REGIÓN DE MURCIA	
	Estableci- mientos	Personas ocupadas	Estableci- mientos	Personas ocupadas
C. INDUSTRIAS EXTRACTIVAS.....	6	59	145	1.171
D. INDUSTRIA MANUFACTURERA.....	62	1.041	8.365	71.435
Industria de la alimentación y bebidas....	17	814	1.477	18.841
Industria textil .....	1	3	267	1.452
Industria de la confección y de la peletería.....	1	1	380	2.305
Industria del cuero y del calzado .....	-	-	289	2.363
Industria de la madera y del corcho.....	6	11	543	2.799
Industria del papel .....	-	-	71	891
Edición, artes gráficas y reproducción de soportes grabados.....	5	14	473	2.375
Industria química .....	4	5	327	4.003
Fabricación de productos de caucho y materias plásticas.....	-	-	266	3.097
Fabricación de otros productos minerales no metálicos .....	8	35	640	5.730
Metalurgia.....	-	-	57	895
Fabricación de productos metálicos excepto maquinaria y equipo .....	9	32	1.282	9.081
Industria de la construcción de maquinaria y equipo mecánico .....	5	6	564	3.819
Fabricación de maquinas de oficina y equipos de oficina e informáticos .....	-	-	30	125
Industria de maquinaria y material eléctrico.....	1	1	82	467
Fabricación de material electrónico y de equipo aparatos de radio, televisión y comunicaciones.....	-	-	9	53
Fabricación de equipo e instrumentos médico-quirúrgicos, de precisión, óptica y relojería.....	-	-	146	356
Fabricación de vehículos de motor, remolques y semirremolques.....	-	-	78	618
Fabricación de otro material de transporte .....	-	-	76	2.213
Fabricación de muebles; otras industrias manufactureras.....	5	119	1.301	9.356
Reciclaje.....	-	-	4	41
E. PRODUCCIÓN Y DISTRIBUCIÓN DE ENERGÍA ELÉCTRICA, GAS Y AGUA ..	7	40	211	3.135

(\*) Datos provisionales.

Fuente: CREM. Directorio de Actividades Económicas.

## A.5. INDUSTRIA

### A.5.2. INVERSIÓN INDUSTRIAL POR SECTORES. 1999-2003

Miles de euros

	MULA					R. MURCIA
	1999	2000	2001	2002	2003	2003
Industrias extractivas .....	-	-	-	-	-	-
I. de la alimentación, bebidas y tabaco .....	-	-	629,87	96,29	236,72	52.942,43
Industria química .....	-	-	-	-	-	43.807,96
I. Trans. Metales y construc. Maquinaria ...	-	-	61,98	-	-	45.809,09
Resto de manufactureras.....	654,85	-	643,30	-	-	43.624,46
Prod. y dist. de energ. elec., gas y agua ....	-	-	-	3.608,24	-	17.621,45
Construcción.....	46,22	232,95	73,29	170,70	334,72	61.241,96
Comercio y reparaciones.....	-	50,67	-	-	-	10.788,77
Otros.....	7,21	87,30	-	-	-	26.501,85
<b>TOTAL.....</b>	<b>708,28</b>	<b>370,92</b>	<b>1.408,45</b>	<b>3.875,23</b>	<b>571,43</b>	<b>302.337,97</b>

Fuente: Consejería de Economía, Industria e Innovación. Dirección General de Industria, Energía y Minas.

### A.5.3. INVERSIÓN INDUSTRIAL POR TIPO. 1999-2003

Miles de euros

	MULA			REGIÓN DE MURCIA		
	Total	Nueva industria	Ampliación	Total	Nueva industria	Ampliación
1999.....	708,28	62,73	645,55	234.136,93	118.323,55	115.813,38
2000.....	370,92	370,92	-	214.632,60	121.449,24	93.183,35
2001.....	1.408,45	1.408,45	-	248.870,60	116.140,81	132.729,79
2002.....	3.875,23	3.872,98	2,25	295.952,59	177.500,89	118.451,70
2003.....	571,43	323,85	247,58	302.337,97	171.880,59	130.457,37

Fuente: Consejería de Economía, Industria e Innovación. Dirección General de Industria, Energía y Minas.

## A.6. CONSTRUCCIÓN Y VIVIENDA

### A.6.1. ESTABLECIMIENTOS Y PERSONAS OCUPADAS (\*). 2002

	MULA		REGIÓN DE MURCIA	
	Estableci- mientos	Personas ocupadas	Estableci- mientos	Personas ocupadas
Preparación de obras .....	7	32	493	2.473
Construcción general de inmuebles y obras de ingeniería civil .....	55	418	3.395	25.535
Instalaciones de edificios y obras.....	68	339	4.417	16.521
Acabado de edificios y obras.....	18	54	2.080	7.200
Alquiler de equipo de construcción o demolición dotado de operario .....	-	-	1	54
Construcción .....	-	-	239	634
<b>TOTAL CONSTRUCCIÓN .....</b>	<b>148</b>	<b>843</b>	<b>10.625</b>	<b>52.417</b>

(\*) Datos provisionales.

Fuente: CREM. Directorio de Actividades Económicas.

### A.6.2. VIVIENDAS VISADAS Y TERMINADAS. 1999-2003

	MULA					R. MURCIA
	1999	2000	2001	2002	2003	2003
<b>VIVIENDAS VISADAS .....</b>	<b>115</b>	<b>105</b>	<b>133</b>	<b>276</b>	<b>252</b>	<b>30.273</b>
Protegidas.....	72	-	15	51	150	2.042
Libres.....	43	105	118	225	102	28.231
<b>VIVIENDAS TERMINADAS.....</b>	<b>88</b>	<b>73</b>	<b>148</b>	<b>53</b>	<b>135</b>	<b>14.147</b>
Protegidas.....	45	56	55	-	11	1.865
Libres.....	43	17	93	53	124	12.282

Fuente: Consejería de Obras Públicas, Vivienda y Transportes. Dirección General de Vivienda, Arquitectura y Urbanismo. Colegio de Arquitectos.

### G.6. Evolución de las viviendas terminadas. 1995-2003

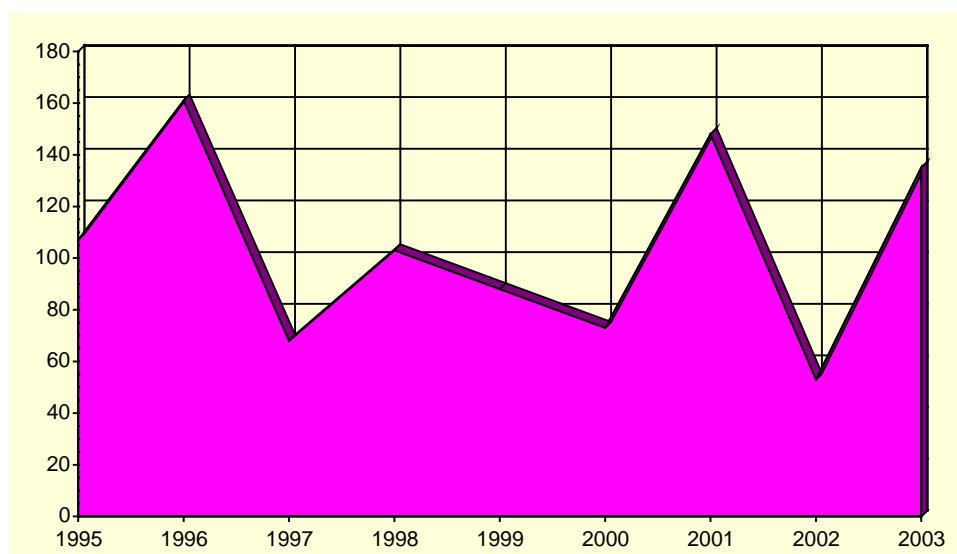

Fuente: Consejería de Obras Públicas, Vivienda y Transportes. Dirección General de Vivienda, Arquitectura y Urbanismo. Colegio de Arquitectos.

## A.6. CONSTRUCCIÓN Y VIVIENDA

### A.6.3. VIVIENDAS POR CLASE. 2001

	MULA	R. MURCIA
VIVIENDAS FAMILIARES.....	6.269	592.613
Viviendas principales .....	4.716	378.252
Viviendas no principales .....	1.553	214.361
Viviendas secundarias.....	414	111.431
Viviendas vacías.....	1.077	95.589
Otro tipo de viviendas.....	62	7.341
VIVENDAS COLECTIVAS .....	8	200
TOTAL VIVIENDAS .....	6.277	592.813

Fuente: INE. Censos de Población y Vivienda.

### A.6.4. VIVIENDAS POR SUPERFICIE ÚTIL. 2001

	MULA	R. MURCIA
Hasta 30 m2.....	0,2	0,2
De 31 a 45 m2.....	0,7	1,2
De 46 a 60 m2.....	3,2	4,1
De 61 a 75 m2.....	5,9	8,1
De 76 a 90 m2.....	38,3	40,0
De 91 a 105 m2.....	26,8	21,7
De 106 a 120 m2.....	11,1	12,2
De 121 a 150 m2.....	7,9	7,4
De 151 a 180 m2.....	2,4	2,6
Más de 180 m2 .....	3,7	2,5

Fuente: INE. Censos de Población y Vivienda.

## A.7. COMERCIO

### A.7.1. ESTABLECIMIENTOS COMERCIALES Y PERSONAL OCUPADO (\*). 2002

	MULA		REGIÓN DE MURCIA	
	Estableci- mientos	Ocupados	Estableci- mientos	Ocupados
COMERCIO MINORISTA .....	271	473	22.147	56.418
Venta de vehículos de motor .....	13	19	684	3.383
Mantenimiento y reparación de vehículos de motor .....	18	24	1.495	4.131
Venta de repuestos y accesorios de vehículos de motor.	1	2	259	1.037
Venta, mantenimiento y reparación de motocicletas y ciclomotores y de sus repuestos y accesorios.....	-	-	130	323
Venta al por menor de carburantes para la automoción..	6	17	298	1.703
Venta, mantenimiento y reparación de vehículos de motor, motocicletas y ciclomotores; venta al por menor de vehículos de motor.....	-	-	41	49
Comercio al por menor en establecimientos no especializados.....	46	113	3.065	11.657
Comercio al por menor de alimentos, bebidas y tabaco en establecimientos especializados.....	59	77	3.048	5.615
Comercio al por menor de productos farmacéuticos, artículos médicos, belleza e higiene .....	12	32	1.016	2.925
Otro comercio al por menor de artículos nuevos en establecimientos especializados.....	98	169	9.403	21.054
Comercio al por menor de bienes de segunda mano, en establecimientos .....	-	-	27	28
Comercio al por menor no realizado en establecimientos .....	15	17	2.194	3.556
Reparación de efectos personales y enseres domésticos.....	2	2	375	745
Comercio al por menor, excepto comercio de vehículos de motor, motocicletas y ciclomotores; reparación de efectos personales y enseres domésticos .....	1	1	112	212
COMERCIO MAYORISTA.....	51	99	7.054	38.183

(\*) Datos provisionales.

Fuente: CREM. Directorio de Actividades Económicas.

### G.7. Distribución del personal ocupado en el comercio minorista. 2002

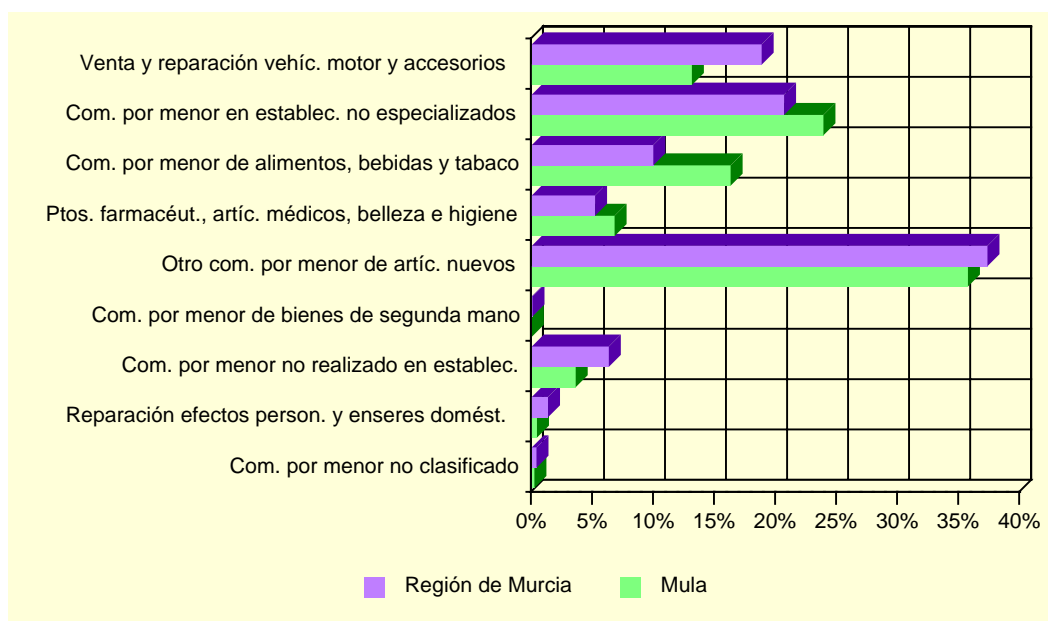

Fuente: CREM. Directorio de Actividades Económicas.

## A.8. TURISMO

### A.8.1. EQUIPAMIENTO TURÍSTICO. 2003

	MULA		REGIÓN DE MURCIA	
	Estableci- mientos	Plazas	Estableci- mientos	Plazas
HOTELES .....	3	60	141	14.518
5 estrellas.....	-	-	1	365
4 estrellas.....	-	-	27	6.344
3 estrellas.....	-	-	36	4.303
2 estrellas.....	1	26	47	2.364
1 estrella.....	2	34	30	1.142
CASAS RURALES .....	17	103	344	2.281
APARTAMENTOS TURÍSTICOS.....	23	105	1.950	8.326
Primera.....	-	-	318	1.286
Segunda.....	5	25	1.258	5.457
Tercera.....	18	80	374	1.583
RESTAURANTES .....	16	1.642	1.538	156.870
Primera.....	-	-	2	90
Segunda.....	-	-	5	818
Tercera.....	-	-	269	40.612
Cuarta .....	16	1.642	1.262	115.350

Fuente: Consejería de Turismo, Comercio y Consumo. Dirección General de Infraestructuras de Turismo.

## A.9. TRANSPORTES Y COMUNICACIONES

### A.9.1. PARQUE DE VEHÍCULOS POR TIPO. 2003

	MULA	R. MURCIA
Turismos .....	5.191	551.825
Motocicletas .....	455	47.612
Furgonetas y camiones .....	1.442	130.540
Autobuses .....	2	1.630
Tractores industriales .....	98	10.030
Otros vehículos .....	216	20.162
TOTAL .....	7.404	761.799
Vehículos por 1000 habitantes .....	482	600

Fuente: Ministerio del Interior. Jefatura Provincial de Tráfico.

### G.8. Número de vehículos por 1000 habitantes. 1995-2003

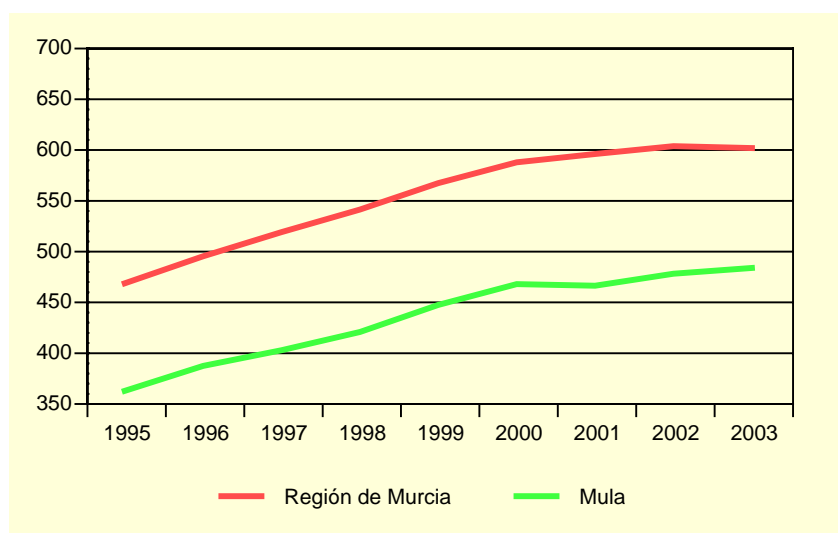

Fuente: Ministerio del Interior. Jefatura Provincial de Tráfico.

### A.9.2. CORRESPONDENCIA NACIDA Y DISTRIBUIDA. 2000-2003

Miles

	MULA				R. MURCIA
	2000	2001	2002	2003	2003
CORRESPONDENCIA NACIDA .....	185,5	176,8	191,8	229,6	50.742,6
Local .....	37,3	35,6	48,6	67,2	11.551,4
Otros destinos .....	148,2	141,2	143,2	162,4	39.191,2
Ordinaria .....	151,7	143,2	164,1	202,2	46.937,4
Local .....	32,3	29,8	43,4	62,1	10.534,5
Otros destinos .....	119,4	113,4	120,6	140,1	36.402,9
Certificada .....	33,8	33,6	27,8	27,4	3.805,2
Local .....	4,9	5,8	5,2	5,1	1.016,9
Otros destinos .....	28,8	27,8	22,6	22,3	2.788,3
CORRESPONDENCIA DISTRIBUIDA ...	973,8	1.084,1	936,3	1.156,2	152.008,4
Domicilio .....	852,3	925,4	784,4	953,3	126.609,7
Oficina .....	107,1	148,5	149,8	194,5	25.053,6
Ruta directa .....	14,3	10,1	2,1	8,5	345,0

Fuente: Organismo Autónomo de Correos y Telégrafos. Jefatura Provincial de Murcia.

## A.9. TRANSPORTES Y COMUNICACIONES

### A.9.3. GIROS RECIBIDOS Y EXPEDIDOS. 2000-2003

	MULA				R. MURCIA
	2000	2001	2002	2003	2003
GIROS EXPEDIDOS .....	11.220	10.694	9.587	6.552	411.435
Giros nacionales.....	11.163	10.634	9.445	6.423	399.203
Giros ordinarios.....	10.881	10.322	9.210	6.246	371.881
Giros urgentes.....	282	312	235	177	27.322
Giros internacionales.....	57	60	142	129	12.232
GIROS RECIBIDOS .....	1.941	1.731	1.565	1.053	122.302
Giros nacionales.....	1.743	1.545	1.414	960	118.039
Giros ordinarios.....	1.526	1.267	1.278	839	99.211
Giros urgentes.....	217	278	136	121	18.828
Giros internacionales.....	198	186	151	93	4.263

Fuente: Organismo Autónomo de Correos y Telégrafos. Jefatura Provincial de Murcia.

### G.9. Evolución del tráfico telegráfico. 1998-2003

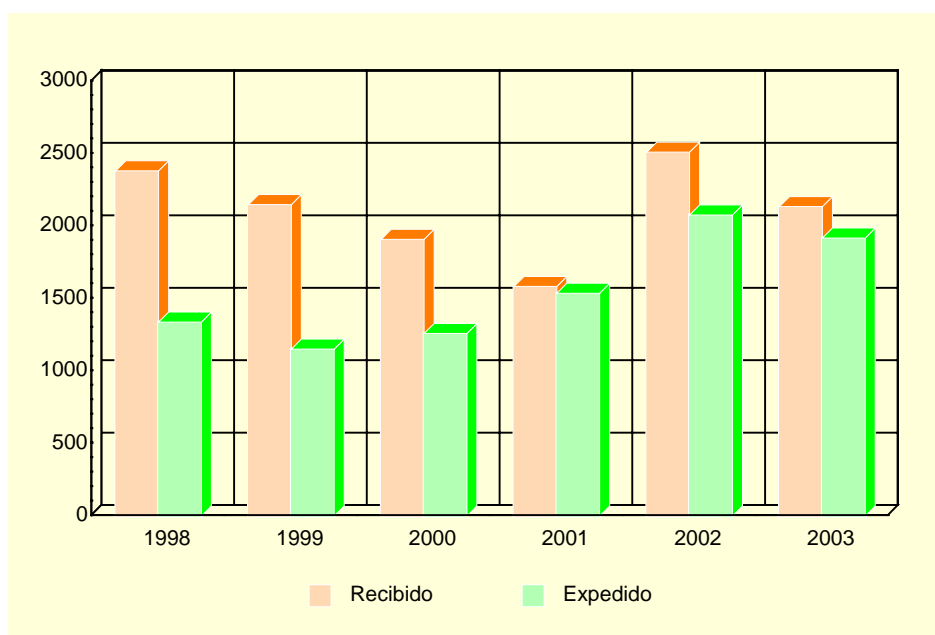

Fuente: Organismo Autónomo de Correos y Telégrafos. Jefatura Provincial de Murcia.



## A.10. SANIDAD Y SERVICIOS SOCIALES

### A.10.1. NÚMERO DE FARMACIAS. 2000-2003

	MULA	REGIÓN DE MURCIA
2000.....	7	532
2001.....	7	543
2002.....	7	538
2003.....	7	539

Fuente: Consejería de Sanidad. Dirección General de Planificación, Financiación Sanitaria y Política Farmacéutica.

### A.10.2. VACUNACIONES. 2000-2003

	MULA				REGIÓN DE MURCIA			
	2000	2001	2002	2003	2000	2001	2002	2003
Difteria Tétanos Tosferina .....	2	2	-	-	340	175	-	-
Difterina-Tétanos .....	85	2	-	-	11.288	2.886	-	-
Polio.....	727	872	915	926	65.979	64.686	71.718	77.673
Triple Vírica.....	522	613	630	604	36.827	32.943	36.856	37.761
Hepatitis B .....	711	341	208	855	41.563	26.317	21.329	42.630
Tétanos Adultos.....	721	325	-	-	42.116	8.664	-	-
Hemofilus influenza, tipo b .....	1	13	-	-	369	169	-	-
Tétanos, difteria adultos .....	230	745	1.058	729	11.086	47.722	47.576	52.132
Difteria, Tétanos y Tosferina, Hemofilus Influenza, tipo b, Hepatitis B.....	499	530	533	553	42.090	40.350	44.269	47.336
Difteria, Tétanos y Tosferina acelular, Hemofilus Influenza, tipo b .....	141	171	185	189	12.245	12.855	14.719	15.490
Difteria, Tétanos, Tosferina acelular.....	-	164	179	169	-	8.164	12.291	14.473
Meningitis C .....	854	667	564	491	64.393	52.891	46.071	47.472

Fuente: Consejería de Sanidad. Dirección General de Salud Pública.

## A.10. SANIDAD Y SERVICIOS SOCIALES

### A.10.3. ENFERMEDADES DE DECLARACIÓN OBLIGATORIA. CASOS. 2003

	MULA	R. MURCIA
Brucelosis.....	-	18
Enfermedad meningocócica.....	-	25
Fiebre exantemática mediterránea.....	-	4
Fiebres tifoidea y paratifoidea.....	-	8
Gripe.....	1.547	67.493
Hepatitis A.....	-	12
Hepatitis B.....	-	23
Otras hepatitis víricas.....	-	27
Infección gonocócica.....	-	18
Legionelosis.....	-	16
Leishmaniasis.....	-	1
Meningitis tuberculosa.....	-	4
Otras meningitis.....	2	74
Otras tuberculosis.....	-	30
Paludismo.....	-	3
Parotiditis.....	-	45
Rubéola.....	-	9
Sarampión.....	-	6
Sífilis.....	-	33
Tosferina.....	-	2
Toxiinfección alimentaria.....	3	650
Tuberculosis respiratoria.....	-	159
Varicela.....	34	7.431

Fuente: Consejería de Sanidad. Dirección General de Salud Pública.

## A.10. SANIDAD Y SERVICIOS SOCIALES

### A.10.4. DEFUNCIONES SEGÚN GRANDES GRUPOS DE CAUSA DE MUERTE (\*). 2002

	MULA				R. MURCIA
	Varones	Mujeres	Total	%	%
I. Ciertas enfermedades infecciosas y parasitarias .....	-	-	-	-	1,65
II. Neoplasias.....	15	11	26	23,21	26,05
III. Enferm. de la sangre y de los órganos hematopoyéticos, y ciertos trastornos que afectan el mecanismo de la inmunidad.....	-	-	-	-	0,26
IV. Enfermedades endocrinas, nutricionales y metabólicas .....	2	2	4	3,57	3,36
V. Trastornos mentales y del comportamiento .....	2	-	2	1,79	2,85
VI. Enfermedades del sistema nervioso .....	2	4	6	5,36	2,91
VII. Enfermedades del ojo y sus anexos .....	-	-	-	-	-
VIII. Enfermedad del oído y de la apófisis mastoides.....	-	-	-	-	-
IX. Enfermedades del sistema circulatorio .....	16	22	38	33,93	33,95
X. Enfermedades del sistema respiratorio.....	7	6	13	11,61	11,91
XI. Enfermedades del sistema digestivo .....	3	5	8	7,14	4,96
XII. Enfermedades de la piel y del tejido subcutáneo.....	-	-	-	-	0,24
XIII. Enferm. del sistema osteo muscular y del tejido conjuntivo..	-	-	-	-	0,73
XIV. Enfermedades del sistema genitourinario .....	1	3	4	3,57	2,92
XV. Embarazo, parto y puerperio .....	-	-	-	-	-
XVI. Ciertas afecciones originadas en el período perinatal .....	-	-	-	-	0,44
XVII. Malformaciones congénitas, deformidades y anomalías cromosómicas .....	-	-	-	-	0,64
XVIII. Síntomas, signos y hallazgos anormales clínicos y de laboratorio, no clasificados en otra parte.....	1	3	4	3,57	2,00
XX. Causas externas.....	5	2	7	6,25	5,12
<b>TOTAL .....</b>	<b>54</b>	<b>58</b>	<b>112</b>	<b>100,00</b>	<b>100,00</b>

(\*) Datos provisionales.

Fuente: CREM y Servicio de Epidemiología. *Mortalidad por Causas*.

### G.10. Distribución de las defunciones según la causa de muerte. 2002 (\*)

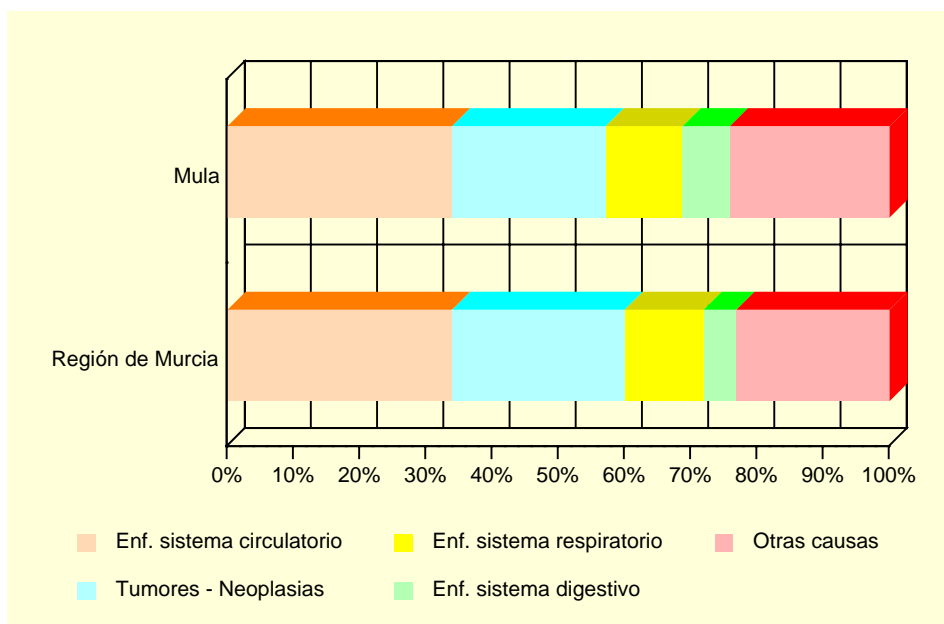

(\*) Datos provisionales

Fuente: CREM y Servicio de Epidemiología. *Mortalidad por Causas*.

## A.10. SANIDAD Y SERVICIOS SOCIALES

### A.10.5. RECURSOS SOCIALES (Continúa).

	MULA		
	TOTAL	Recursos de atención primaria	Recursos de atención especializada
1997.....	13	8	5
1998.....	13	8	5
1999.....	21	14	7
2000.....	9	6	3
2001.....	14	6	8

### A.10.5. RECURSOS SOCIALES (Conclusión).

	REGIÓN DE MURCIA		
	TOTAL	Recursos de atención primaria	Recursos de atención especializada
1997.....	1.052	685	367
1998.....	1.132	689	443
1999.....	1.323	774	549
2000.....	1.050	645	405
2001.....	1.271	645	626

Fuente: Consejería de Trabajo y Política Social. Secretaría Sectorial de Acción Social.

## A.11. EDUCACIÓN Y CULTURA

### A.11.1. NÚMERO DE UNIDADES Y ALUMNOS MATRICULADOS EN EDUCACIÓN INFANTIL, PRIMARIA Y EDUCACIÓN ESPECIAL. CURSO 03/04

	MULA			R. MURCIA
	Centros Públicos	Centros Privados	TOTAL	TOTAL
<b>INFANTIL, PRIMARIA</b>				
Unidades .....	46	27	73	6.260
Alumnos matriculados .....	985	698	1.683	138.679
Infantil.....	337	220	557	48.365
Educación primaria.....	648	478	1.126	90.314
Alumnos con necesidades educativas especiales (infantil y primaria) .....	42	7	49	4.354
<b>EDUCACIÓN ESPECIAL</b>				
Centros específicos.....	-	-	-	16
Unidades .....	-	-	-	136
Alumnos matriculados .....	-	-	-	770

Nota: El total de alumnos matriculados es la suma de las categorías Infantil y Educación primaria.

Fuente: Consejería de Educación y Cultura. Secretaría General.

### A.11.2. NÚMERO DE ALUMNOS MATRICULADOS EN ENSEÑANZA SECUNDARIA OBLIGATORIA, BACHILLERATO Y CICLOS FORMATIVOS. CURSO 03/04

	MULA			R. MURCIA
	Centros Públicos	Centros Privados	TOTAL	TOTAL
<b>ESO Y BACHILLERATO</b>				
ESO .....	976	314	1.290	83.039
ESO .....	719	314	1.033	64.944
Primer ciclo de la ESO.....	301	165	466	34.242
Segundo ciclo de la ESO.....	418	149	567	30.702
Bachillerato LOGSE .....	257	-	257	18.095
<b>CICLOS FORMATIVOS</b>				
Ciclos formativos Nivel II .....	86	-	86	13.370
Ciclos formativos Nivel II .....	45	-	45	6.608
Ciclos formativos Nivel III .....	41	-	41	6.762

Fuente: Consejería de Educación y Cultura. Secretaría General.

## A.11. EDUCACIÓN Y CULTURA

### G.11. Evolución de los alumnos matriculados en enseñanza infantil y primaria y enseñanzas medias. Curso 00/01 – Curso 03/04

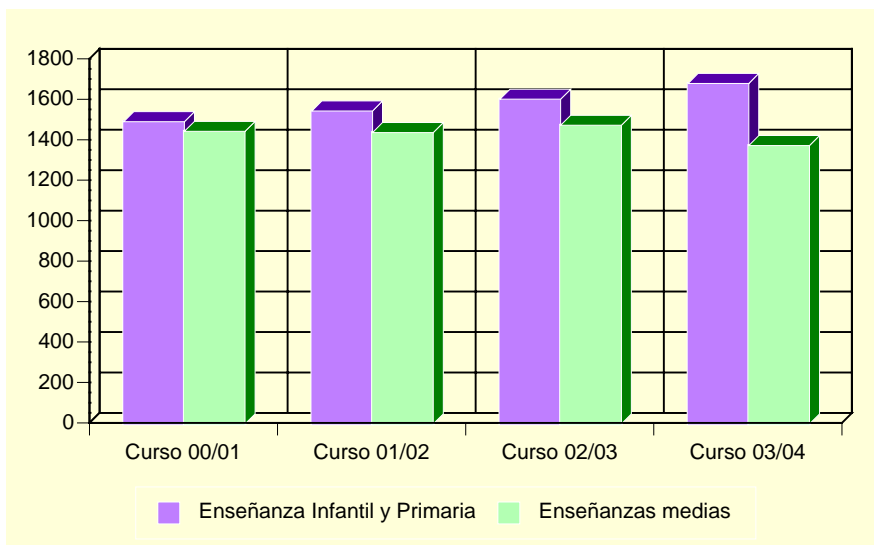

Fuente: Consejería de Educación y Cultura. Secretaría General.

### A.11.3. POBLACIÓN EN VIVIENDAS FAMILIARES DE 16 Y MÁS AÑOS POR NIVEL DE FORMACIÓN (%). 2001

	MULA	REGIÓN DE MURCIA
Total.....	11.825	970.449
Analfabetos.....	5,73	3,22
Sin estudios.....	20,58	15,84
Primer grado.....	21,89	21,67
Segundo grado: ESO, EGB, Bachillerato Elemental.....	30,22	29,46
Segundo grado: Bachillerato Superior.....	10,62	10,71
Segundo grado: FP Grado Medio.....	2,06	4,06
Segundo grado: FP Grado Superior.....	2,84	3,95
Tercer Grado: Diplomatura.....	3,79	6,07
Tercer Grado: Licenciatura.....	2,20	4,63
Tercer Grado: Doctorado.....	0,06	0,39

Fuente: INE. Censos de Población y Viviendas. 2001

## A.11. EDUCACIÓN Y CULTURA

### A.11.4. TASAS DE ESCOLARIDAD SEGÚN SEXO, EDAD Y QUE LOS ESTUDIOS SEAN REGLADOS O NO (%). 2001

	MULA		REGIÓN DE MURCIA	
	Hombres	Mujeres	Hombres	Mujeres
ENSEÑANZA REGLADA.....	6,42	8,17	8,91	9,62
De 16 años .....	79,27	82,11	75,44	84,09
De 17 años .....	46,08	77,78	62,39	74,38
De 18 años .....	44,07	55,08	49,76	62,53
De 19 años .....	36,70	50,50	43,05	53,42
De 20 años .....	30,95	40,77	34,90	46,84
De 21 años .....	18,66	29,09	30,54	39,43
De 22 años .....	18,79	25,53	26,30	31,15
De 23 años .....	15,07	17,60	22,75	25,80
De 24 años .....	11,69	15,97	18,76	21,34
De 25 a 29 años .....	3,63	6,53	8,47	9,51
De 30 a 39 años .....	1,17	1,49	2,38	2,47
De 40 ó más años.....	0,27	0,19	0,60	0,59
ENSEÑANZA NO REGLADA .....	2,57	3,61	2,34	3,03
De 16 años .....	-	5,26	2,64	2,05
De 17 años .....	0,98	4,94	2,90	3,70
De 18 años .....	5,08	8,47	3,62	5,13
De 19 años .....	5,50	4,95	3,84	5,55
De 20 años .....	5,56	6,15	3,89	5,71
De 21 años .....	4,48	5,45	4,09	6,10
De 22 años .....	5,37	8,51	4,25	6,56
De 23 años .....	3,42	11,20	4,10	7,40
De 24 años .....	5,19	8,40	4,44	6,79
De 25 a 29 años .....	2,57	7,37	4,02	5,98
De 30 a 39 años .....	3,75	6,33	2,87	4,11
De 40 ó más años.....	1,48	0,82	1,10	1,18

Nota: La tasa de escolaridad es el porcentaje de personas de 16 años o más que están recibiendo algún tipo de enseñanza. Los estudios no reglados son: Cursos del INEM, Escuela Taller u otros cursos para parados, cursos de formación promovidos por la empresa, otros cursos no reglados (idiomas, preparación oposiciones, etc).

Fuente: INE. Censos de Población y Viviendas. 2001

### A.11.5. BIBLIOTECAS. 2003

	MULA	REGIÓN DE MURCIA
Número de bibliotecas .....	1	83
Volúmenes.....	15.292	928.702
Audiovisuales.....	696	109.763
Préstamos.....	5.479	962.143
Socios.....	1.341	196.565
Actos culturales .....	6	2.751
Usuarios.....	32.702	2.007.791

Nota: Son bibliotecas municipales. En la Región de Murcia se incluye el servicio de la Biblioteca Regional.

Fuente: Consejería de Educación y Cultura. Dirección General de Cultura.

## A.12. ADMINISTRACIONES PÚBLICAS Y FINANZAS

### A.12.1. PRESUPUESTO PREVENTIVO DE GASTOS. 2000-2004

Euros

	2000	2001	2002	2003	2004
Gastos de personal.....	1.855.853	1.933.780	2.160.827	2.204.252	2.882.554
Gastos de bienes y servicios .....	3.010.133	3.046.801	3.126.426	3.266.502	5.236.222
Gastos financieros .....	126.213	146.376	179.240	200.000	125.178
Transferencias corrientes .....	380.098	368.102	416.182	528.102	720.850
Inversiones reales.....	2.092.297	2.295.304	1.128.897	564.520	3.504.467
Transferencias de capital.....	28.248	-	-	-	241.553
Activos financieros.....	18.030	18.030	18.031	18.031	18.000
Pasivos financieros .....	181.506	315.712	173.889	164.643	224.242
<b>TOTAL GASTOS .....</b>	<b>7.692.378</b>	<b>8.124.105</b>	<b>7.203.492</b>	<b>6.946.050</b>	<b>12.953.066</b>

Nota: No incluye Organismos Autónomos.

Fuente: Ayuntamiento de Mula.

### A.12.2. PRESUPUESTO PREVENTIVO DE INGRESOS. 2000-2004

Euros

	2000	2001	2002	2003	2004
Impuestos directos.....	1.917.229	2.024.810	2.168.242	2.221.957	2.648.575
Impuestos indirectos.....	162.273	210.354	156.263	419.000	707.912
Tasas y otros ingresos.....	1.863.077	1.847.746	1.873.680	1.677.284	2.090.291
Transferencias corrientes .....	1.729.112	1.753.194	2.063.849	2.124.666	3.507.526
Ingresos patrimoniales.....	30.652	52.288	48.509	50.594	10.500
Enajenación inversiones reales .....	-	-	-	-	446.214
Transferencias de capital.....	1.097.358	570.714	566.973	434.518	3.524.048
Activos financieros.....	18.030	18.030	18.031	18.031	18.000
Pasivos financieros .....	874.647	1.646.969	307.945	-	-
<b>TOTAL INGRESOS .....</b>	<b>7.692.378</b>	<b>8.124.105</b>	<b>7.203.492</b>	<b>6.946.050</b>	<b>12.953.066</b>

Nota: No incluye Organismos Autónomos.

Fuente: Ayuntamiento de Mula.

### A.12.3. OFICINAS DE CRÉDITO. 2003

	MULA	REGIÓN DE MURCIA
CAJAMURCIA .....	4	227
CAM.....	2	188
OTRAS CAJAS, COOP. CRÉDITO Y OTRAS ENT. ....	4	405
BANCOS.....	3	311
<b>TOTAL.....</b>	<b>13</b>	<b>1.131</b>

Fuente: Banco de España.



## **B. DATOS POR ENTIDADES DE POBLACIÓN**



## B.1. POBLACIÓN

### B.1.1. POBLACIÓN, POR SEXO. 2001-2003

	2001			2002			2003		
	TOTAL	Hombres	Mujeres	TOTAL	Hombres	Mujeres	TOTAL	Hombres	Mujeres
Alquibla .....	3	1	2	3	1	2	3	1	2
Ardal .....	22	11	11	23	12	11	26	13	13
Baños (Los).....	72	37	35	76	39	37	68	36	32
Cagitan.....	32	15	17	32	14	18	29	14	15
Casas Nuevas.....	179	92	87	173	86	87	171	86	85
Fuente Librilla.....	677	363	314	676	362	314	667	352	315
Herreña (La).....	28	14	14	28	14	14	26	13	13
Hoya Noguera y Cuadrados.....	14	10	4	10	8	2	9	7	2
Mula .....	12.383	6.272	6.111	12.770	6.502	6.268	13.287	6.776	6.511
Niño (El) .....	285	148	137	285	150	135	298	163	135
Pinar Hermoso .....	11	6	5	11	6	5	13	6	7
Puebla de Mula (La).....	351	165	186	344	160	184	329	156	173
Retamosa.....	23	11	12	23	12	11	21	11	10
Rincones .....	2	1	1	2	1	1	3	2	1
Yéchar.....	419	196	223	414	196	218	422	203	219
TOTAL MULA.....	14.501	7.342	7.159	14.870	7.563	7.307	15.372	7.839	7.533

Fuente: CREM. Padrón Municipal de Habitantes.