

Moratalla en cifras. 2004

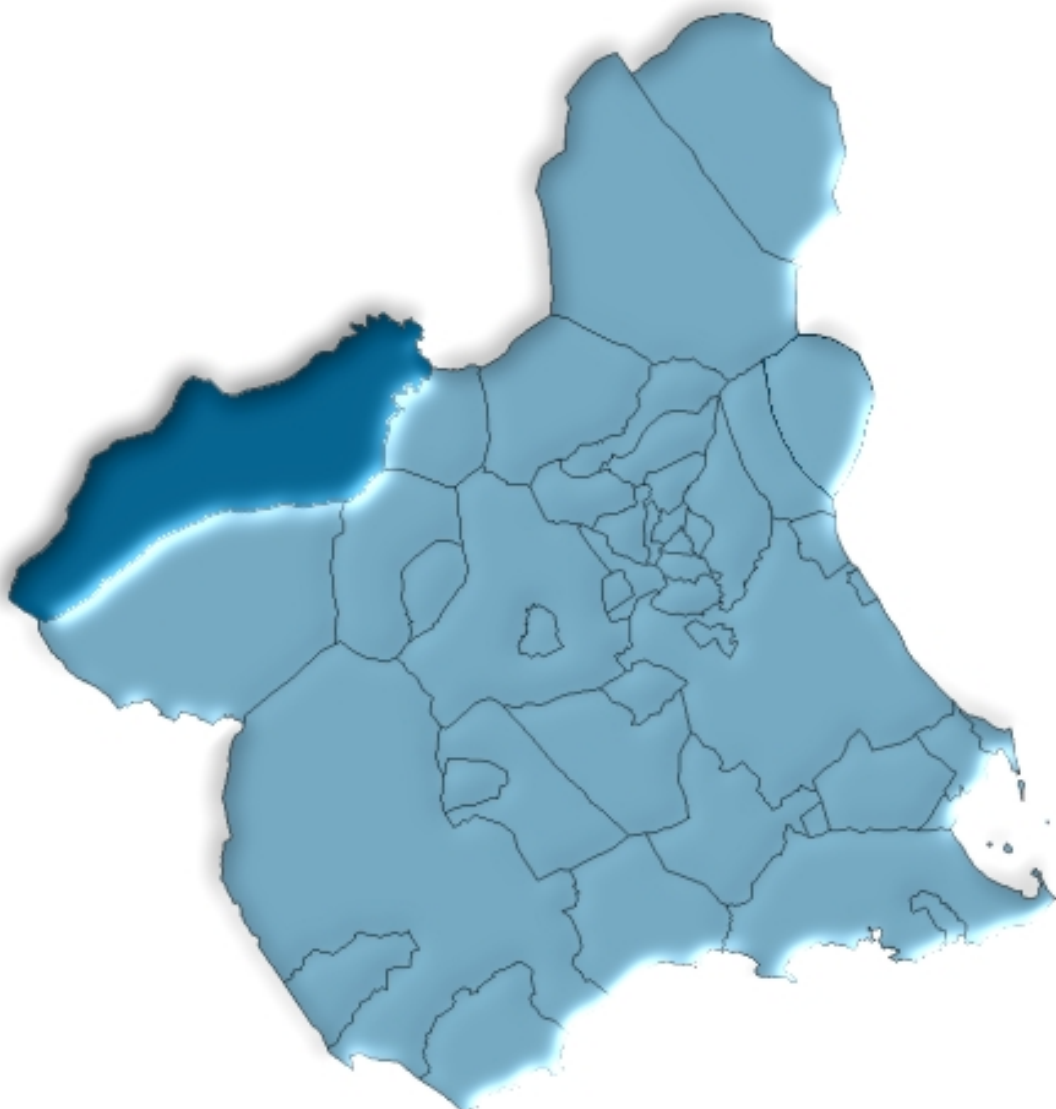

**Región de Murcia
Consejería de Economía, Industria e Innovación
Dirección General de Economía, Planificación y Estadística
Centro Regional de Estadística**

ÍNDICE GENERAL

ÍNDICE DE TABLAS

DATOS DEL MUNICIPIO

A.1. TERRITORIO, CLIMATOLOGÍA Y MEDIO AMBIENTE	9
A.1.1. Superficie y distancia a la capital.	
A.1.2. Precipitaciones. 2003.	
A.1.3. Incendios forestales. 1999-2003.	
A.2. DEMOGRAFÍA	10
A.2.1. Población de derecho según los censos oficiales. 1900-2001.	
A.2.2. Población de derecho y densidad de población según la rectificación del Padrón. 2000-2004.	
A.2.3. Población según la estructura de edad. 2003.	
A.2.4. Indicadores de estructura demográfica. 2003.	
A.2.5. Movimiento natural de la población. 1998-2002.	
A.2.6. Nupcialidad, natalidad y mortalidad. 2002.	
A.2.7. Inmigrantes y emigrantes, por lugar de procedencia o destino. 2003.	
A.2.8. Saldos migratorios totales. 1999-2003.	
A.3. MERCADO DE TRABAJO	14
A.3.1. Tasas de actividad y paro por sexo y edad. 2001	
A.3.2. Paro registrado por sexo. 2000-2004.	
A.4. AGRICULTURA, GANADERÍA Y PESCA	15
A.4.1. Distribución general de la tierra. 2003.	
A.4.2. Superficie dedicada a cada grupo de cultivo. 2003.	
A.4.3. Superficie dedicada al cultivo de invernaderos, cultivos acolchados y riego localizado. 2003.	
A.4.4. Número de unidades ganaderas por especie. Censo 1999.	
A.5. INDUSTRIA	17
A.5.1. Establecimientos industriales y personas ocupadas según actividad principal. 2002	
A.5.2. Inversión industrial por sectores. 1999-2003.	
A.5.3. Inversión industrial por tipo. 1999-2003.	
A.6. CONSTRUCCIÓN Y VIVIENDA	19
A.6.1. Establecimientos y personas ocupadas. 2002.	
A.6.2. Viviendas visadas y terminadas. 1999-2003.	
A.6.3. Viviendas por clase. 2001.	
A.6.4. Viviendas por superficie útil. 2001.	

A.7. COMERCIO	21
A.7.1. Establecimientos comerciales y personal ocupado. 2002.	
A.8. TURISMO	22
A.8.1. Equipamiento turístico. 2003.	
A.9. TRANSPORTES Y COMUNICACIONES	23
A.9.1. Parque de vehículos por tipo. 2003.	
A.9.2. Correspondencia nacida y distribuida. 2000-2003.	
A.9.3. Giros recibidos y expedidos. 2000-2003.	
A.10. SANIDAD Y SERVICIOS SOCIALES	25
A.10.1. Número de farmacias. 2000-2003.	
A.10.2. Vacunaciones. 2000-2003.	
A.10.3. Enfermedades de declaración obligatoria. Casos. 2003.	
A.10.4. Defunciones según grandes grupos de causa de muerte. 2002.	
A.10.5. Recursos sociales.	
A.11. EDUCACIÓN Y CULTURA	29
A.11.1. Número de unidades y alumnos matriculados en educación infantil, primaria y educación especial. Curso 03/04.	
A.11.2. Número de alumnos matriculados en Enseñanza Secundaria Obligatoria, Bachillerato y Ciclos Formativos. Curso 03/04.	
A.11.3. Población en viviendas familiares de 16 y más años por nivel de formación (%). 2001.	
A.11.4. Tasas de escolaridad según sexo, edad y que los estudios sean reglados o no (%). 2001.	
A.11.5. Bibliotecas. 2003.	
A.12. ADMINISTRACIONES PÚBLICAS Y FINANZAS	32
A.12.1. Presupuesto preventivo de gastos. 2000-2004.	
A.12.2. Presupuesto preventivo de ingresos. 2000-2004.	
A.12.3. Oficinas de crédito. 2003.	

DATOS POR ENTIDADES DE POBLACIÓN

B.1. POBLACIÓN	35
B.1.1. Población por sexo. 2001-2003	

ÍNDICE DE GRÁFICOS

G.1. Evolución de la población de derecho según los censos oficiales. 1900-2001
G.2. Pirámide de población. 2003
G.3. Movimiento natural de la población. 2002
G.4. Tasas de actividad y de paro. 2001
G.5. Distribución general de la tierra. 2003

- G.6. Evolución de las viviendas terminadas. 1995-2003
- G.7. Distribución del personal ocupado en el comercio minorista. 2002
- G.8. Número de vehículos por 1000 habitantes. 1995-2003
- G.9. Evolución del tráfico telegráfico. 1998-2003
- G.10. Distribución de las defunciones según la causa de muerte. 2002
- G.11. Evolución de los alumnos matriculados en enseñanza infantil y primaria y enseñanzas medias.
Curso 00/01 – Curso 03/04

SÍMBOLOS UTILIZADOS

- Cero o menor que 0,5
 - .. Falta de dato
 - % Tanto por ciento
- Las cifras decimales van precedidas de una coma (,)
Los millares y millones se separan por un punto (.)
Las casillas en blanco – Dato sin sentido
-

A. DATOS DEL MUNICIPIO

A.1. TERRITORIO, CLIMATOLOGÍA Y MEDIO AMBIENTE

A.1.1. SUPERFICIE Y DISTANCIA A LA CAPITAL.

MUNICIPIO DE MORATALLA	
------------------------	--

Extensión del municipio	954,8 Km ²
Distancia a la capital	87 Km

Fuente: Instituto Geográfico Nacional.
INE. Delegación Provincial de Murcia. *Reseña Estadística de Murcia. 1974.*

A.1.2. PRECIPITACIONES. 2003

	PRECIPITACIONES (l/m ²)
Enero.....	16,2
Febrero.....	44,0
Marzo	36,7
Abril.....	17,1
Mayo	51,7
Junio.....	1,9
Julio.....	2,0
Agosto.....	15,4
Septiembre.....	11,3
Octubre	107,4
Noviembre.....	39,9
Diciembre.....	47,4

Nota: Los datos de precipitaciones corresponden a la Estación meteorológica Moratalla "Parque de Bomberos".

Fuente: Instituto Nacional de Meteorología. Centro Meteorológico Territorial de Murcia

A.1.3. INCENDIOS FORESTALES. 1999-2003

	MORATALLA		REGIÓN DE MURCIA	
	Nº incendios	Hectáreas	Nº incendios	Hectáreas
1999.....	9	2,60	164	94,73
2000.....	10	1,50	180	141,16
2001.....	7	10,19	141	82,76
2002.....	5	0,41	153	85,17
2003.....	8	7,01	160	122,01

Fuente: Consejería de Medio Ambiente y Ordenación del Territorio. Dirección General del Medio Natural.

A.2. DEMOGRAFÍA

A.2.1. POBLACIÓN DE DERECHO SEGÚN LOS CENSOS OFICIALES. 1900-2001

	MORATALLA			R. MURCIA
	Varones	Mujeres	Total	Total
1900	6.685	6.131	12.816	581.455
1910	6.961	6.536	13.497	620.926
1920	6.882	6.595	13.477	654.436
1930	7.086	6.729	13.815	651.979
1940	7.639	7.374	15.013	731.221
1950	7.240	6.896	14.136	755.850
1960	7.336	6.869	14.205	803.086
1970	5.457	5.207	10.664	832.047
1981	4.759	4.615	9.374	955.498
1991	4.545	4.431	8.976	1.045.601
2001	4.374	4.221	8.595	1.197.646

Fuente: INE. Censo de Población.

G.1. Evolución de la población de derecho según los censos oficiales. 1900-2001

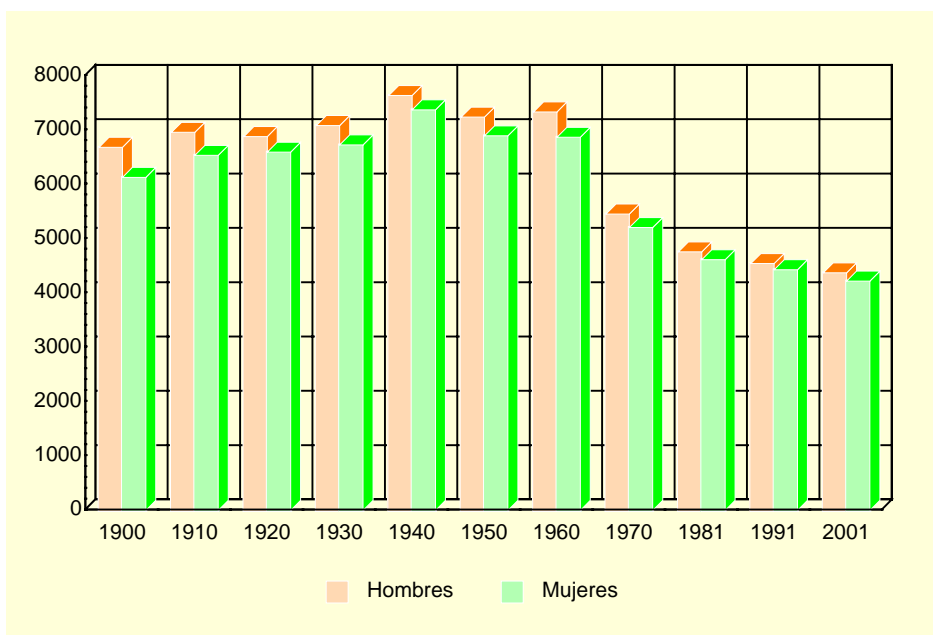

Fuente: INE. Censo de Población.

A.2.2. POBLACIÓN DE DERECHO Y DENSIDAD DE POBLACIÓN SEGÚN LA RECTIFICACIÓN DEL PADRÓN. 2000-2004

	MORATALLA					R. MURCIA
	2000	2001	2002	2003	2004	2004
Población de derecho.....	8.460	8.436	8.600	8.562	8.549	1.294.694
Varones.....	4.275	4.275	4.390	4.378	4.368	652.057
Mujeres	4.185	4.161	4.210	4.184	4.181	642.637
Densidad de población (Habitantes/km ²)	9	9	9	9	9	114

Fuente: INE. Rectificación del Padrón Municipal de Habitantes. Instituto Geográfico Nacional.

A.2. DEMOGRAFÍA

A.2.3. POBLACIÓN SEGÚN LA ESTRUCTURA DE EDAD. 2003

	VARONES	MUJERES	TOTAL
Menores de 5 años.....	178	169	347
5-9 años	198	202	400
10-14 años	220	226	446
15-19 años	297	248	545
20-24 años	337	282	619
25-29 años	349	290	639
30-34 años	331	290	621
35-39 años	318	289	607
40-44 años	312	302	614
45-49 años	254	250	504
50-54 años	220	195	415
55-59 años	231	234	465
60-64 años	209	214	423
65-69 años	270	293	563
70-74 años	294	285	579
75 y más años.....	360	415	775
TOTAL	4.378	4.184	8.562

Fuente: CREM. Padrón Municipal de Habitantes.

G.2. Pirámide de población. 2003



Fuente: CREM. Padrón Municipal de Habitantes.

A.2. DEMOGRAFÍA

A.2.4. INDICADORES DE ESTRUCTURA DEMOGRÁFICA. 2003

	MORATALLA	REGIÓN DE MURCIA
ESTRUCTURA POR EDAD		
Menores de 20 años.....	20,3	23,5
Entre 20 y 64 años	57,3	62,4
De 65 y más años	22,4	14,1
ÍNDICE DE VEJEZ		
De 65 y más años/menores de 20 años.....	110,3	60,0
ÍNDICE DE DEPENDENCIA		
Juvenil		
Menores de 20 años/Población entre 20 y 64 años ...	35,4	37,7
Anciana		
De 65 y más años/Población entre 20 y 64 años	39,1	22,6
Total		
Menores de 20 años+De 65 y más años/Población entre 20 y 64 años.....	74,5	60,3
MUJERES DE 15 A 49 AÑOS/TOTAL MUJERES.....	51,2	53,0
PROPORCIÓN DE MASCULINIDAD		
Hombres/Mujeres.....	104,1	101,6

Fuente: CREM. Indicadores Demográficos.

A.2.5. MOVIMIENTO NATURAL DE LA POBLACIÓN. 1998-2002

	MORATALLA					R. MURCIA
	1998	1999	2000	2001	2002	2002
Matrimonios	32	36	40	28	29	6.687
Nacimientos	70	67	70	82	63	15.490
Niños.....	35	40	41	37	31	8.002
Niñas.....	35	27	29	45	32	7.488
Defunciones	85	101	107	73	95	9.444
Varones.....	48	55	59	45	55	4.951
Mujeres	37	46	48	28	40	4.493
Defunciones de menores de un año.....	-	-	-	-	-	96
Crecimiento vegetativo.....	-15	-34	-37	9	-32	6.046

Fuente: CREM. Movimiento Natural de la Población de la Región de Murcia.

A.2.6. NUPCIALIDAD, NATALIDAD Y MORTALIDAD. 2002

	MORATALLA	R. MURCIA
Tasa de nupcialidad (por 1.000 habitantes)	3,31	5,39
Tasa de natalidad (por 1.000 habitantes).....	8,43	12,42
Tasa de mortalidad (por 1.000 habitantes).....	9,77	7,57

Fuente: CREM. Movimiento Natural de la Población de la Región de Murcia.

A.2. DEMOGRAFÍA

G.3. Movimiento natural de la población. 2002

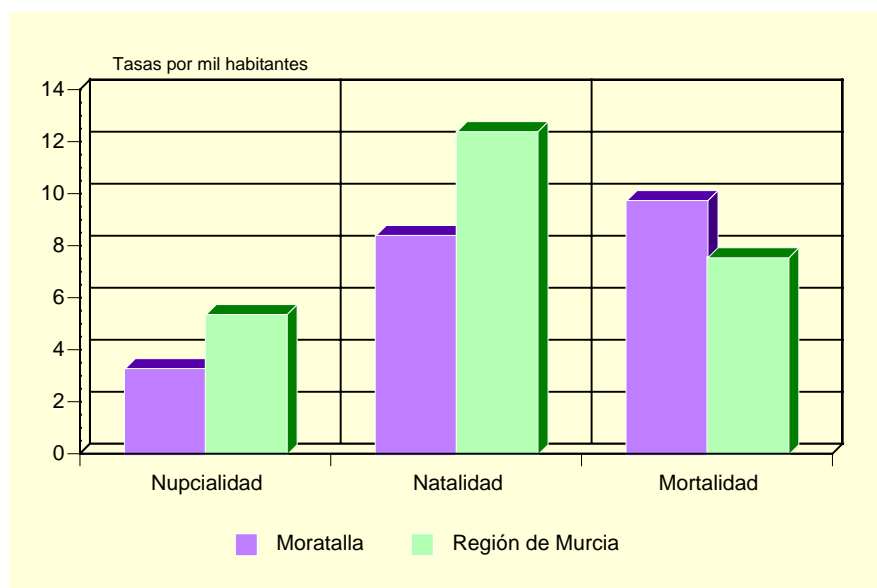

Fuente: CREM. Movimiento Natural de la Población de la Región de Murcia.

A.2.7. INMIGRANTES Y EMIGRANTES, POR LUGAR DE PROCEDENCIA O DESTINO. 2003

	INMIGRANTES	EMIGRANTES
De la misma Comunidad Autónoma.....	76	100
Españoles.....	66	86
Extranjeros.....	10	14
De otras Comunidades Autónomas.....	69	77
Españoles.....	45	47
Extranjeros.....	24	30
Del extranjero.....	62	-
Españoles.....	5	-
Extranjeros.....	57	-

Fuente: CREM. Movimientos Migratorios de la Región de Murcia.

A.2.8. SALDOS MIGRATORIOS TOTALES. 1999-2003

	MORATALLA	REGIÓN DE MURCIA
1999 (*).....	-18	5.679
2000 (*).....	-37	21.306
2001 (*).....	102	18.510
2002.....	-16	22.556
2003.....	30	23.939

(*) No se incluyen las emigraciones al extranjero.

Fuente: CREM. Movimientos Migratorios de la Región de Murcia.

A.3. MERCADO DE TRABAJO

A.3.1. TASAS DE ACTIVIDAD Y PARO POR SEXO Y EDAD. 2001

	MORATALLA				R. MURCIA			
	Tasa de actividad		Tasa de paro		Tasa de actividad		Tasa de paro	
	Hombres	Mujeres	Hombres	Mujeres	Hombres	Mujeres	Hombres	Mujeres
De 16 a 19 años.....	34,50	21,92	32,91	47,92	42,30	26,33	22,58	31,92
De 20 a 24 años.....	69,14	53,56	19,42	34,18	73,24	58,22	13,29	22,04
De 25 a 29 años.....	91,98	82,88	14,33	26,86	91,53	73,14	9,92	17,73
De 30 a 34 años.....	96,18	72,20	16,89	38,03	96,33	65,38	7,53	15,75
De 35 a 44 años.....	95,25	65,78	14,60	29,44	95,94	58,28	6,62	12,77
De 45 a 54 años.....	90,21	52,78	12,74	31,58	90,04	43,94	6,52	10,02
De 55 a 59 años.....	78,32	39,66	24,86	38,30	75,03	27,23	9,15	10,74
De 60 a 64 años.....	54,98	19,82	31,50	35,56	49,92	14,91	10,33	10,66
De 65 o más años.....	1,66	1,95	6,67	21,05	3,18	1,74	4,57	7,38
TOTAL	61,61	40,38	17,36	32,41	70,77	41,48	8,99	15,78

Fuente: INE. Censo de Población.

G.4. Tasas de actividad y de paro. 2001

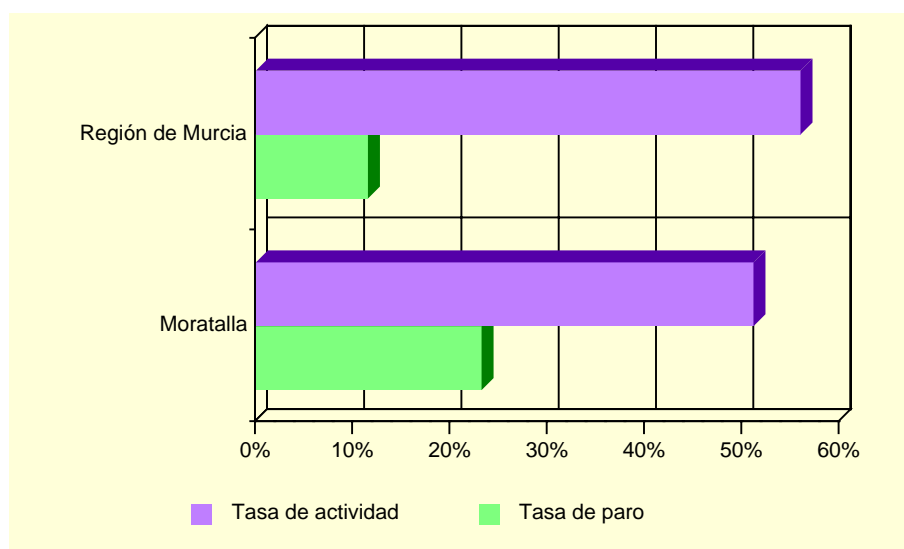

Fuente: INE. Censo de Población

A.3.2. PARO REGISTRADO POR SEXO. 2000-2004 (*)

	MORATALLA			REGIÓN DE MURCIA		
	Total	Hombres	Mujeres	Total	Hombres	Mujeres
2000.....	682	273	409	35.834	14.607	21.227
2001.....	648	250	398	35.586	14.024	21.562
2002.....	608	235	373	36.109	14.457	21.652
2003.....	609	232	377	36.240	14.284	21.956
2004.....	589	211	378	35.328	13.748	21.579

(*) Medias anuales.

Fuente: Servicio Regional de Empleo y Formación.

A.4. AGRICULTURA, GANADERÍA Y PESCA

A.4.1. DISTRIBUCIÓN GENERAL DE LA TIERRA (*). 2003

	HECTÁREAS	%
TIERRAS DE CULTIVO	28.788	29,95
Cultivos herbáceos.....	8.199	(28,48)
Barbechos y otras tierras no ocupadas	13.581	(47,18)
Cultivos leñosos	7.008	(24,34)
PRADOS Y PASTIZALES.....	904	0,94
Prados naturales	-	-
Pastizales.....	904	(100,00)
TERRENO FORESTAL.....	40.815	42,46
Monte maderable	15.063	(36,91)
Monte abierto	14.002	(34,31)
Monte leñoso.....	11.750	(28,79)
OTRAS SUPERFICIES.....	25.626	26,66
Erial a pastos	3.110	(12,14)
Espartizal	6.920	(27,00)
Terreno improductivo	6.464	(25,22)
Superficie no agrícola.....	8.946	(34,91)
Ríos y lagos	186	(0,73)
TOTAL	96.133	100,00

(*) *Datos provisionales.*

Fuente: Consejería de Agricultura y Agua. D. G. de Industrias y Asociacionismo Agrario.

G.5. Distribución General de la tierra. 2003

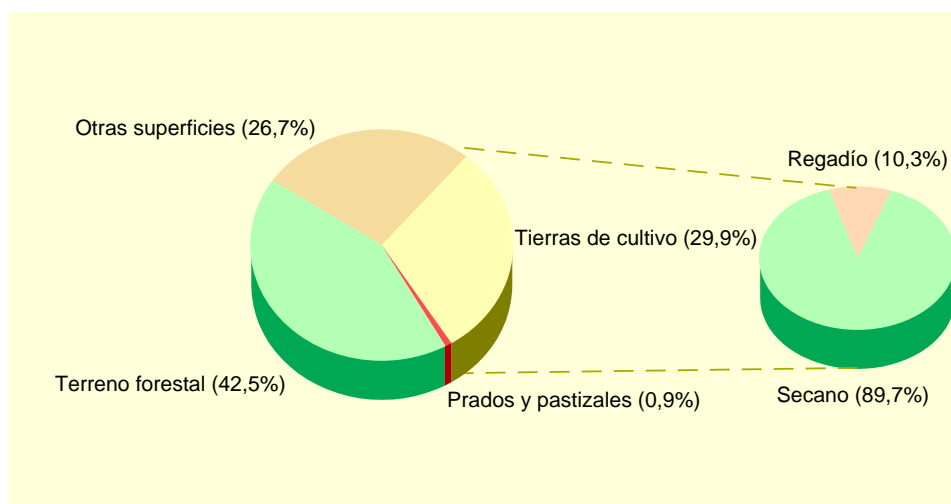

Fuente: Consejería de Agricultura y Agua. D. G. de Industrias y Asociacionismo Agrario.

A.4. AGRICULTURA, GANADERÍA Y PESCA

A.4.2. SUPERFICIE DEDICADA A CADA GRUPO DE CULTIVO (*). 2003

	HECTÁREAS	%
Cereales grano.....	7.032	46,15
Leguminosas grano.....	512	3,36
Tubérculos para consumo humano.....	100	0,66
Cultivos industriales.....	363	2,38
Cultivos forrajeros.....	109	0,72
Hortalizas.....	112	0,74
Flores.....	-	-
Cítricos.....	-	-
Frutales no cítricos.....	4.657	30,57
Viñedos.....	365	2,40
Olivar.....	1.984	13,02
Otros cultivos leñosos.....	-	-

(*) *Datos provisionales.*

Fuente: Consejería de Agricultura y Agua. D. G. de Industrias y Asociacionismo Agrario.

A.4.3. SUPERFICIE DEDICADA AL CULTIVO DE INVERNADEROS, CULTIVOS ACOLCHADOS Y RIEGO LOCALIZADO (*). 2003

	MORATALLA	R. MURCIA
Invernaderos.....	-	6.613
Cultivos acolchados.....	-	10.538
Riego localizado.....	727	106.838

(*) *Datos provisionales.*

Fuente: Consejería de Agricultura y Agua. D. G. de Industrias y Asociacionismo Agrario.

A.4.4. NÚMERO DE UNIDADES GANADERAS POR ESPECIE. CENSO 1999

	MORATALLA	R. MURCIA
Bovinos.....	106	34.300
Ovinos.....	5.850	57.216
Caprinos.....	637	13.544
Porcinos.....	294	403.659
Aves.....	43	31.328
Otras.....	23	1.593
TOTAL.....	6.953	541.641

Fuente: INE. *Censo Agrario de España.*

A.5. INDUSTRIA

A.5.1. ESTABLECIMIENTOS INDUSTRIALES Y PERSONAS OCUPADAS SEGÚN ACTIVIDAD PRINCIPAL (*). 2002

	MORATALLA		REGIÓN DE MURCIA	
	Estableci- mientos	Personas ocupadas	Estableci- mientos	Personas ocupadas
C. INDUSTRIAS EXTRACTIVAS.....	2	4	145	1.171
D. INDUSTRIA MANUFACTURERA.....	65	494	8.365	71.435
Industria de la alimentación y bebidas....	23	231	1.477	18.841
Industria textil	2	4	267	1.452
Industria de la confección y de la peletería.....	2	2	380	2.305
Industria del cuero y del calzado	2	8	289	2.363
Industria de la madera y del corcho.....	18	186	543	2.799
Industria del papel	-	-	71	891
Edición, artes gráficas y reproducción de soportes grabados.....	1	1	473	2.375
Industria química	-	-	327	4.003
Fabricación de productos de caucho y materias plásticas.....	-	-	266	3.097
Fabricación de otros productos minerales no metálicos	6	11	640	5.730
Metalurgia.....	-	-	57	895
Fabricación de productos metálicos excepto maquinaria y equipo	8	42	1.282	9.081
Industria de la construcción de maquinaria y equipo mecánico	1	2	564	3.819
Fabricación de máquinas de oficina y equipos de oficina e informáticos	-	-	30	125
Industria de maquinaria y material eléctrico.....	-	-	82	467
Fabricación de material electrónico y de equipo aparatos de radio, televisión y comunicaciones.....	-	-	9	53
Fabricación de equipo e instrumentos médico-quirúrgicos, de precisión, óptica y relojería.....	-	-	146	356
Fabricación de vehículos de motor, remolques y semirremolques.....	-	-	78	618
Fabricación de otro material de transporte	-	-	76	2.213
Fabricación de muebles; otras industrias manufactureras.....	2	7	1.301	9.356
Reciclaje.....	-	-	4	41
E. PRODUCCIÓN Y DISTRIBUCIÓN DE ENERGÍA ELÉCTRICA, GAS Y AGUA ..	1	4	211	3.135

(*) Datos provisionales.

Fuente: CREM. Directorio de Actividades Económicas.

A.5. INDUSTRIA

A.5.2. INVERSIÓN INDUSTRIAL POR SECTORES. 1999-2003

Miles de euros

	MORATALLA					R. MURCIA
	1999	2000	2001	2002	2003	2003
Industrias extractivas	-	-	-	-	-	-
I. de la alimentación, bebidas y tabaco	-	-	-	-	-20,66	52.942,43
Industria química	-	-	-	-	-	43.807,96
I. Trans. Metales y construc. Maquinaria ...	10,18	-	-	-	-	45.809,09
Resto de manufactureras.....	536,24	66,45	85,64	-	-	43.624,46
Prod. y dist. de energ. elec., gas y agua	-	-	-	-	-	17.621,45
Construcción.....	76,90	67,92	7,45	12,89	2,34	61.241,96
Comercio y reparaciones	-	-	-	-	-	10.788,77
Otros.....	16,53	516,37	574,79	15,03	-	26.501,85
TOTAL.....	639,84	650,75	667,89	27,92	-18,32	302.337,97

Nota: Las inversiones con signo negativo se producen por reducciones en inversiones de años anteriores.

Fuente: Consejería de Economía, Industria e Innovación. Dirección General de Industria, Energía y Minas.

A.5.3. INVERSIÓN INDUSTRIAL POR TIPO. 1999-2003

Miles de euros

	MORATALLA			REGIÓN DE MURCIA		
	Total	Nueva industria	Ampliación	Total	Nueva industria	Ampliación
1999.....	639,84	368,18	271,66	234.136,93	118.323,55	115.813,38
2000.....	650,75	650,75	-	214.632,60	121.449,24	93.183,35
2001.....	667,89	64,92	602,97	248.870,60	116.140,81	132.729,79
2002.....	27,92	27,92	-	295.952,59	177.500,89	118.451,70
2003.....	-18,32	2,34	-20,66	302.337,97	171.880,59	130.457,37

Fuente: Consejería de Economía, Industria e Innovación. Dirección General de Industria, Energía y Minas.

A.6. CONSTRUCCIÓN Y VIVIENDA

A.6.1. ESTABLECIMIENTOS Y PERSONAS OCUPADAS (*). 2002

	MORATALLA		REGIÓN DE MURCIA	
	Estableci- mientos	Personas ocupadas	Estableci- mientos	Personas ocupadas
Preparación de obras	3	3	493	2.473
Construcción general de inmuebles y obras de ingeniería civil	25	101	3.395	25.535
Instalaciones de edificios y obras.....	33	110	4.417	16.521
Acabado de edificios y obras.....	11	15	2.080	7.200
Alquiler de equipo de construcción o demolición dotado de operario	-	-	1	54
Construcción	2	2	239	634
TOTAL CONSTRUCCIÓN	74	231	10.625	52.417

(*) Datos provisionales.

Fuente: CREM. Directorio de Actividades Económicas.

A.6.2. VIVIENDAS VISADAS Y TERMINADAS. 1999-2003

	MORATALLA					R. MURCIA
	1999	2000	2001	2002	2003	2003
VIVIENDAS VISADAS	52	70	93	37	42	30.273
Protegidas.....	8	-	44	-	-	2.042
Libres.....	44	70	49	37	42	28.231
VIVIENDAS TERMINADAS.....	45	44	36	53	21	14.147
Protegidas.....	6	12	-	-	-	1.865
Libres.....	39	32	36	53	21	12.282

Fuente: Consejería de Obras Públicas, Vivienda y Transportes. Dirección General de Vivienda, Arquitectura y Urbanismo. Colegio de Arquitectos.

G.6. Evolución de las viviendas terminadas. 1995-2003

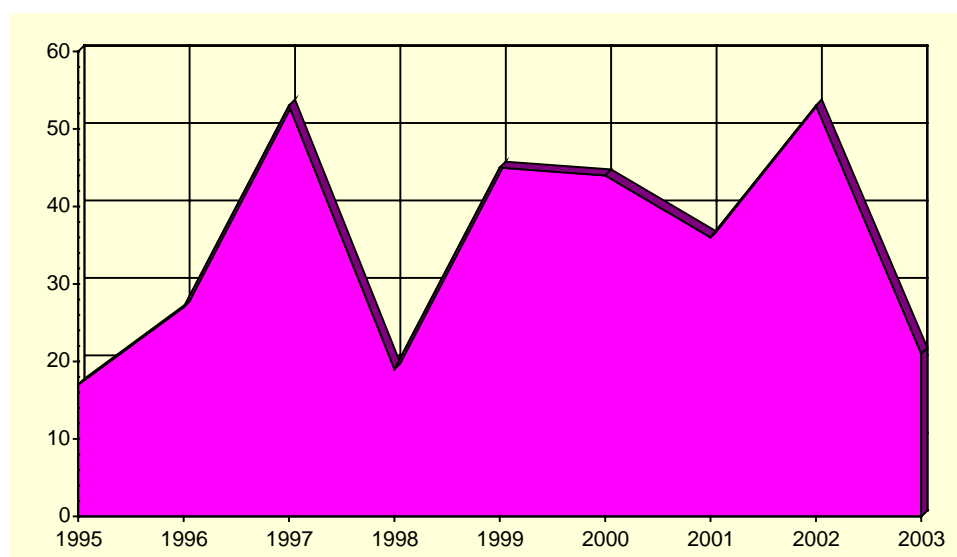

Fuente: Consejería de Obras Públicas, Vivienda y Transportes. Dirección General de Vivienda, Arquitectura y Urbanismo. Colegio de Arquitectos.

A.6. CONSTRUCCIÓN Y VIVIENDA

A.6.3. VIVIENDAS POR CLASE. 2001

	MORATALLA	R. MURCIA
VIVIENDAS FAMILIARES.....	5.376	592.613
Viviendas principales	3.003	378.252
Viviendas no principales	2.373	214.361
Viviendas secundarias.....	1.036	111.431
Viviendas vacías.....	1.267	95.589
Otro tipo de viviendas.....	70	7.341
VIVENDAS COLECTIVAS	-	200
TOTAL VIVIENDAS	5.376	592.813

Fuente: INE. Censos de Población y Vivienda.

A.6.4. VIVIENDAS POR SUPERFICIE ÚTIL. 2001

	MORATALLA	R. MURCIA
Hasta 30 m2.....	0,2	0,2
De 31 a 45 m2.....	2,6	1,2
De 46 a 60 m2.....	4,9	4,1
De 61 a 75 m2.....	8,8	8,1
De 76 a 90 m2.....	29,6	40,0
De 91 a 105 m2.....	27,4	21,7
De 106 a 120 m2.....	13,5	12,2
De 121 a 150 m2.....	8,3	7,4
De 151 a 180 m2.....	2,3	2,6
Más de 180 m2	2,3	2,5

Fuente: INE. Censos de Población y Vivienda.

A.7. COMERCIO

A.7.1. ESTABLECIMIENTOS COMERCIALES Y PERSONAL OCUPADO (*). 2002

	MORATALLA		REGIÓN DE MURCIA	
	Estableci- mientos	Ocupados	Estableci- mientos	Ocupados
COMERCIO MINORISTA	121	161	22.147	56.418
Venta de vehículos de motor	1	1	684	3.383
Mantenimiento y reparación de vehículos de motor	8	8	1.495	4.131
Venta de repuestos y accesorios de vehículos de motor.	-	-	259	1.037
Venta, mantenimiento y reparación de motocicletas y ciclomotores y de sus repuestos y accesorios.....	-	-	130	323
Venta al por menor de carburantes para la automoción..	2	6	298	1.703
Venta, mantenimiento y reparación de vehículos de motor, motocicletas y ciclomotores; venta al por menor de vehículos de motor.....	-	-	41	49
Comercio al por menor en establecimientos no especializados.....	36	46	3.065	11.657
Comercio al por menor de alimentos, bebidas y tabaco en establecimientos especializados.....	26	39	3.048	5.615
Comercio al por menor de productos farmacéuticos, artículos médicos, belleza e higiene	4	14	1.016	2.925
Otro comercio al por menor de artículos nuevos en establecimientos especializados.....	39	42	9.403	21.054
Comercio al por menor de bienes de segunda mano, en establecimientos	-	-	27	28
Comercio al por menor no realizado en establecimientos	5	5	2.194	3.556
Reparación de efectos personales y enseres domésticos.....	-	-	375	745
Comercio al por menor, excepto comercio de vehículos de motor, motocicletas y ciclomotores; reparación de efectos personales y enseres domésticos	-	-	112	212
COMERCIO MAYORISTA.....	23	52	7.054	38.183

(*) Datos provisionales.

Fuente: CREM. Directorio de Actividades Económicas.

G.7. Distribución del personal ocupado en el comercio minorista. 2002

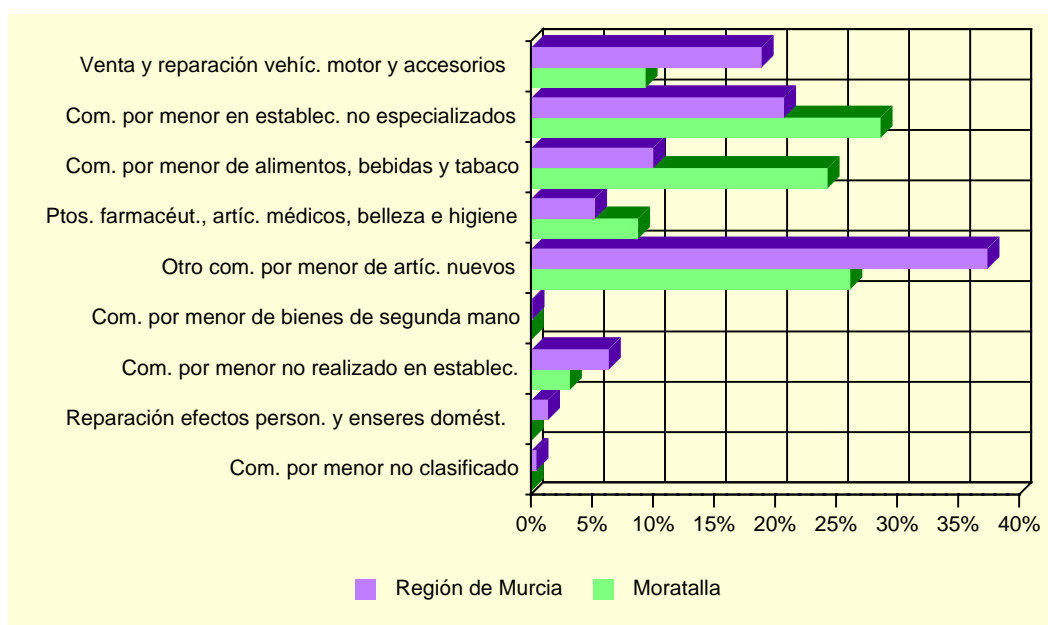

Fuente: CREM. Directorio de Actividades Económicas.

A.8. TURISMO

A.8.1. EQUIPAMIENTO TURÍSTICO. 2003

	MORATALLA		REGIÓN DE MURCIA	
	Estableci- mientos	Plazas	Estableci- mientos	Plazas
HOTELES	2	135	141	14.518
5 estrellas.....	-	-	1	365
4 estrellas.....	-	-	27	6.344
3 estrellas.....	1	119	36	4.303
2 estrellas.....	-	-	47	2.364
1 estrella.....	1	16	30	1.142
PENSIONES	3	36	89	2.167
2 estrellas.....	2	24	48	1.353
1 estrella.....	1	12	41	814
CASAS RURALES	109	737	344	2.281
ACAMPAMENTOS TURÍSTICOS.....	1	635	22	15.467
Primera.....	-	-	2	6.696
Segunda.....	1	635	17	7.928
Tercera.....	-	-	3	843
RESTAURANTES	12	908	1.538	156.870
Primera.....	-	-	2	90
Segunda.....	-	-	5	818
Tercera.....	2	150	269	40.612
Cuarta	10	758	1.262	115.350

Fuente: Consejería de Turismo, Comercio y Consumo. Dirección General de Infraestructuras de Turismo.

A.9. TRANSPORTES Y COMUNICACIONES

A.9.1. PARQUE DE VEHÍCULOS POR TIPO. 2003

	MORATALLA	R. MURCIA
Turismos	3.153	551.825
Motocicletas	344	47.612
Furgonetas y camiones	1.045	130.540
Autobuses	-	1.630
Tractores industriales	15	10.030
Otros vehículos	49	20.162
TOTAL	4.606	761.799
Vehículos por 1000 habitantes	538	600

Fuente: Ministerio del Interior. Jefatura Provincial de Tráfico.

G.8. Número de vehículos por 1000 habitantes. 1995-2003

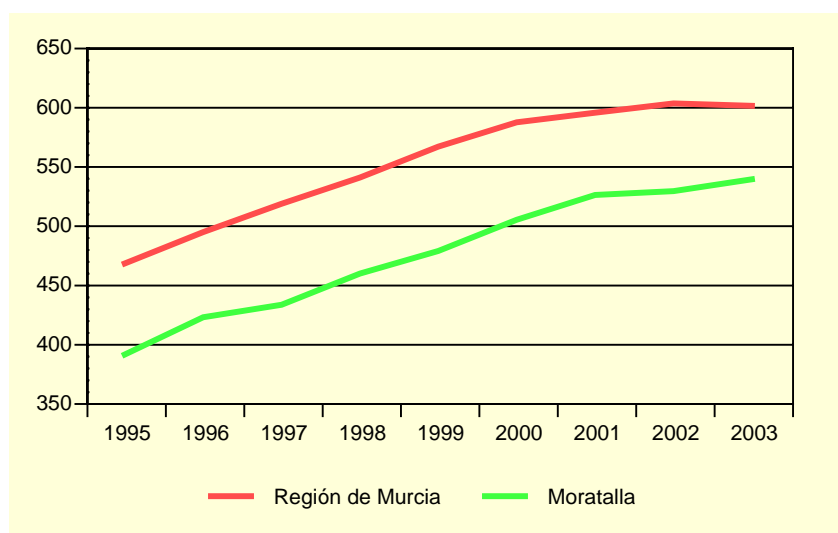

Fuente: Ministerio del Interior. Jefatura Provincial de Tráfico.

A.9.2. CORRESPONDENCIA NACIDA Y DISTRIBUIDA. 2000-2003

Miles

	MORATALLA				R. MURCIA
	2000	2001	2002	2003	2003
CORRESPONDENCIA NACIDA	79,3	73,0	75,3	67,0	50.742,6
Local	31,1	28,6	36,2	28,7	11.551,4
Otros destinos	48,2	44,5	39,1	38,4	39.191,2
Ordinaria	71,3	65,3	66,4	58,8	46.937,4
Local	28,3	25,7	31,9	25,5	10.534,5
Otros destinos	43,0	39,6	34,4	33,3	36.402,9
Certificada	8,1	7,7	9,0	8,2	3.805,2
Local	2,8	2,8	4,2	3,1	1.016,9
Otros destinos	5,2	4,9	4,7	5,1	2.788,3
CORRESPONDENCIA DISTRIBUIDA ...	452,7	466,5	516,5	448,1	152.008,4
Domicilio	406,7	416,2	458,4	378,6	126.609,7
Oficina	46,0	50,3	58,1	69,5	25.053,6
Ruta directa	-	-	-	-	345,0

Fuente: Organismo Autónomo de Correos y Telégrafos. Jefatura Provincial de Murcia.

A.9. TRANSPORTES Y COMUNICACIONES

A.9.3. GIROS RECIBIDOS Y EXPEDIDOS. 2000-2003

	MORATALLA				R. MURCIA
	2000	2001	2002	2003	2003
GIROS EXPEDIDOS	4.115	3.792	3.581	3.197	411.435
Giros nacionales.....	4.101	3.761	3.561	3.169	399.203
Giros ordinarios.....	3.946	3.656	3.433	3.091	371.881
Giros urgentes.....	155	105	128	78	27.322
Giros internacionales.....	14	31	20	28	12.232
GIROS RECIBIDOS	1.043	1.142	983	790	122.302
Giros nacionales.....	979	1.100	941	744	118.039
Giros ordinarios.....	781	852	767	619	99.211
Giros urgentes.....	198	248	174	125	18.828
Giros internacionales.....	64	42	42	46	4.263

Fuente: Organismo Autónomo de Correos y Telégrafos. Jefatura Provincial de Murcia.

G.9. Evolución del tráfico telegráfico. 1998-2003

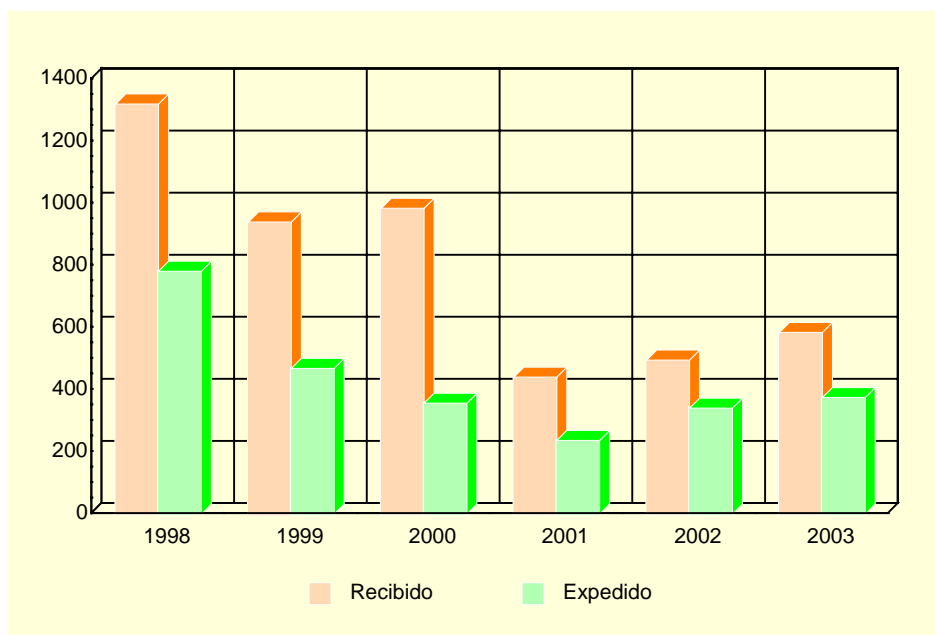

Fuente: Organismo Autónomo de Correos y Telégrafos. Jefatura Provincial de Murcia.

A.10. SANIDAD Y SERVICIOS SOCIALES

A.10.1. NÚMERO DE FARMACIAS. 2000-2003

	MORATALLA	REGIÓN DE MURCIA
2000.....	4	532
2001.....	4	543
2002.....	4	538
2003.....	4	539

Fuente: Consejería de Sanidad. Dirección General de Planificación, Financiación Sanitaria y Política Farmacéutica.

A.10.2. VACUNACIONES. 2000-2003

	MORATALLA				REGIÓN DE MURCIA			
	2000	2001	2002	2003	2000	2001	2002	2003
Difteria Tétanos Tosferina	-	-	-	-	340	175	-	-
Difterina-Tétanos	54	10	-	-	11.288	2.886	-	-
Polio.....	269	330	389	339	65.979	64.686	71.718	77.673
Triple Vírica.....	191	199	225	218	36.827	32.943	36.856	37.761
Hepatitis B	234	129	143	261	41.563	26.317	21.329	42.630
Tétanos Adultos.....	384	109	-	-	42.116	8.664	-	-
Hemofilus influenza, tipo b	-	-	-	-	369	169	-	-
Tétanos, difteria adultos	45	342	397	828	11.086	47.722	47.576	52.132
Difteria, Tétanos y Tosferina, Hemofilus Influenza, tipo b, Hepatitis B.....	156	192	225	184	42.090	40.350	44.269	47.336
Difteria, Tétanos y Tosferina acelular, Hemofilus Influenza, tipo b	61	54	78	77	12.245	12.855	14.719	15.490
Difteria, Tétanos, Tosferina acelular.....	-	74	71	72	-	8.164	12.291	14.473
Meningitis C.....	409	247	236	187	64.393	52.891	46.071	47.472

Fuente: Consejería de Sanidad. Dirección General de Salud Pública.

A.10. SANIDAD Y SERVICIOS SOCIALES

A.10.3. ENFERMEDADES DE DECLARACIÓN OBLIGATORIA. CASOS. 2003

	MORATALLA	R. MURCIA
Brucelosis.....	-	18
Enfermedad meningocócica.....	-	25
Fiebre exantemática mediterránea.....	-	4
Fiebres tifoidea y paratifoidea.....	-	8
Gripe.....	36	67.493
Hepatitis A.....	-	12
Hepatitis B.....	-	23
Otras hepatitis víricas.....	-	27
Infección gonocócica.....	-	18
Legionelosis.....	-	16
Leishmaniasis.....	1	1
Meningitis tuberculosa.....	-	4
Otras meningitis.....	-	74
Otras tuberculosis.....	-	30
Paludismo.....	-	3
Parotiditis.....	-	45
Rubéola.....	-	9
Sarampión.....	-	6
Sífilis.....	-	33
Tosferina.....	-	2
Toxiinfección alimentaria.....	-	650
Tuberculosis respiratoria.....	1	159
Varicela.....	19	7.431

Fuente: Consejería de Sanidad. Dirección General de Salud Pública.

A.10. SANIDAD Y SERVICIOS SOCIALES

A.10.4. DEFUNCIONES SEGÚN GRANDES GRUPOS DE CAUSA DE MUERTE (*). 2002

	MORATALLA				R. MURCIA
	Varones	Mujeres	Total	%	%
I. Ciertas enfermedades infecciosas y parasitarias	1	-	1	1,05	1,65
II. Neoplasias.....	14	8	22	23,16	26,05
III. Enferm. de la sangre y de los órganos hematopoyéticos, y ciertos trastornos que afectan el mecanismo de la inmunidad.....	1	-	1	1,05	0,26
IV. Enfermedades endocrinas, nutricionales y metabólicas	2	1	3	3,16	3,36
V. Trastornos mentales y del comportamiento	3	-	3	3,16	2,85
VI. Enfermedades del sistema nervioso	1	2	3	3,16	2,91
VII. Enfermedades del ojo y sus anexos	-	-	-	-	-
VIII. Enfermedad del oído y de la apófisis mastoides.....	-	-	-	-	-
IX. Enfermedades del sistema circulatorio	19	18	37	38,95	33,95
X. Enfermedades del sistema respiratorio.....	5	3	8	8,42	11,91
XI. Enfermedades del sistema digestivo	3	1	4	4,21	4,96
XII. Enfermedades de la piel y del tejido subcutáneo.....	-	1	1	1,05	0,24
XIII. Enferm. del sistema osteo muscular y del tejido conjuntivo..	-	2	2	2,11	0,73
XIV. Enfermedades del sistema genitourinario	1	-	1	1,05	2,92
XV. Embarazo, parto y puerperio	-	-	-	-	-
XVI. Ciertas afecciones originadas en el período perinatal	-	-	-	-	0,44
XVII. Malformaciones congénitas, deformidades y anomalías cromosómicas	1	-	1	1,05	0,64
XVIII. Síntomas, signos y hallazgos anormales clínicos y de laboratorio, no clasificados en otra parte.....	2	2	4	4,21	2,00
XX. Causas externas.....	2	2	4	4,21	5,12
TOTAL	55	40	95	100,00	100,00

(*) Datos provisionales.

Fuente: CREM y Servicio de Epidemiología. *Mortalidad por Causas*.

G.10. Distribución de las defunciones según la causa de muerte. 2002 (*)

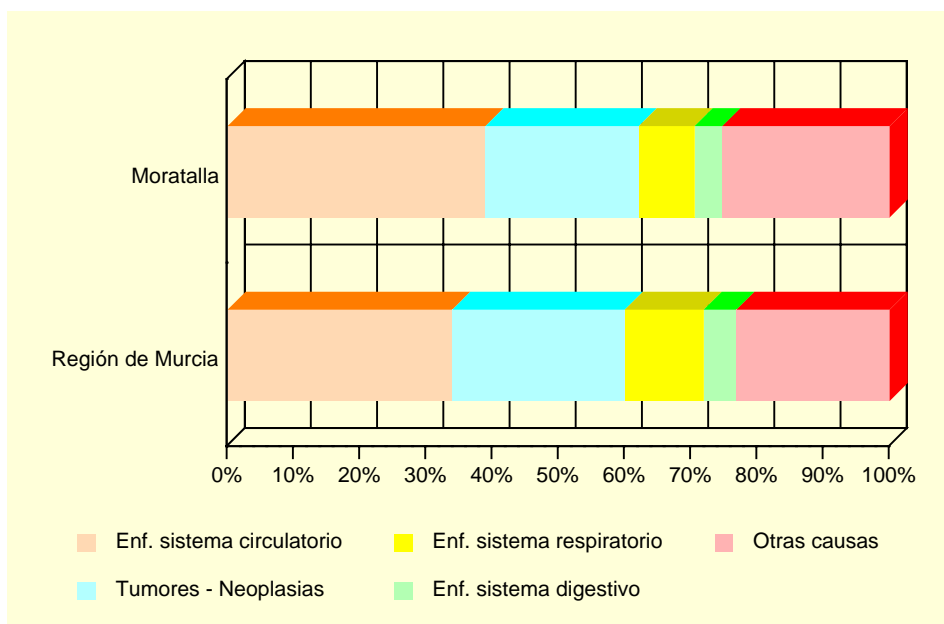

(*) Datos provisionales

Fuente: CREM y Servicio de Epidemiología. *Mortalidad por Causas*.

A.10. SANIDAD Y SERVICIOS SOCIALES

A.10.5. RECURSOS SOCIALES (Continúa).

	MORATALLA		
	TOTAL	Recursos de atención primaria	Recursos de atención especializada
1997.....	7	6	1
1998.....	7	6	1
1999.....	15	15	-
2000.....	14	14	-
2001.....	13	13	-

A.10.5. RECURSOS SOCIALES (Conclusión).

	REGIÓN DE MURCIA		
	TOTAL	Recursos de atención primaria	Recursos de atención especializada
1997.....	1.052	685	367
1998.....	1.132	689	443
1999.....	1.323	774	549
2000.....	1.050	645	405
2001.....	1.271	645	626

Fuente: Consejería de Trabajo y Política Social. Secretaría Sectorial de Acción Social.

A.11. EDUCACIÓN Y CULTURA

A.11.1. NÚMERO DE UNIDADES Y ALUMNOS MATRICULADOS EN EDUCACIÓN INFANTIL, PRIMARIA Y EDUCACIÓN ESPECIAL. CURSO 03/04

	MORATALLA			R. MURCIA
	Centros Públicos	Centros Privados	TOTAL	TOTAL
INFANTIL, PRIMARIA				
Unidades	33	9	42	6.260
Alumnos matriculados	532	179	711	138.679
Infantil.....	168	49	217	48.365
Educación primaria.....	364	130	494	90.314
Alumnos con necesidades educativas especiales (infantil y primaria)	22	5	27	4.354
EDUCACIÓN ESPECIAL				
Centros específicos.....	1	-	1	16
Unidades	1	-	1	136
Alumnos matriculados	7	-	7	770

Nota: El total de alumnos matriculados es la suma de las categorías Infantil y Educación primaria.

Fuente: Consejería de Educación y Cultura. Secretaría General.

A.11.2. NÚMERO DE ALUMNOS MATRICULADOS EN ENSEÑANZA SECUNDARIA OBLIGATORIA, BACHILLERATO Y CICLOS FORMATIVOS. CURSO 03/04

	MORATALLA			R. MURCIA
	Centros Públicos	Centros Privados	TOTAL	TOTAL
ESO Y BACHILLERATO				
ESO	411	100	511	83.039
ESO	267	100	367	64.944
Primer ciclo de la ESO.....	124	54	178	34.242
Segundo ciclo de la ESO.....	143	46	189	30.702
Bachillerato LOGSE	144	-	144	18.095
CICLOS FORMATIVOS				
Ciclos formativos Nivel II.....	64	-	64	13.370
Ciclos formativos Nivel II.....	29	-	29	6.608
Ciclos formativos Nivel III.....	35	-	35	6.762

Fuente: Consejería de Educación y Cultura. Secretaría General.

A.11. EDUCACIÓN Y CULTURA

G.11. Evolución de los alumnos matriculados en enseñanza infantil y primaria y enseñanzas medias. Curso 00/01 – Curso 03/04

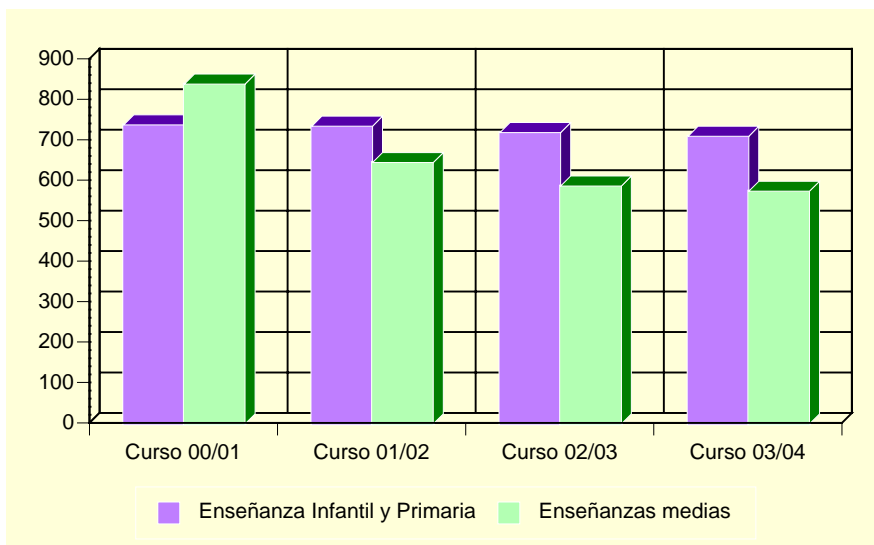

Fuente: Consejería de Educación y Cultura. Secretaría General.

A.11.3. POBLACIÓN EN VIVIENDAS FAMILIARES DE 16 Y MÁS AÑOS POR NIVEL DE FORMACIÓN (%). 2001

	MORATALLA	REGIÓN DE MURCIA
Total.....	7.252	970.449
Analfabetos.....	6,89	3,22
Sin estudios.....	30,28	15,84
Primer grado.....	19,32	21,67
Segundo grado: ESO, EGB, Bachillerato Elemental.....	23,95	29,46
Segundo grado: Bachillerato Superior.....	7,05	10,71
Segundo grado: FP Grado Medio.....	3,30	4,06
Segundo grado: FP Grado Superior.....	3,17	3,95
Tercer Grado: Diplomatura.....	4,03	6,07
Tercer Grado: Licenciatura.....	2,00	4,63
Tercer Grado: Doctorado.....	0,01	0,39

Fuente: INE. Censos de Población y Viviendas. 2001

A.11. EDUCACIÓN Y CULTURA

A.11.4. TASAS DE ESCOLARIDAD SEGÚN SEXO, EDAD Y QUE LOS ESTUDIOS SEAN REGLADOS O NO (%). 2001

	MORATALLA		REGIÓN DE MURCIA	
	Hombres	Mujeres	Hombres	Mujeres
ENSEÑANZA REGLADA.....	7,55	8,57	8,91	9,62
De 16 años	82,61	83,93	75,44	84,09
De 17 años	74,63	85,71	62,39	74,38
De 18 años	60,71	65,08	49,76	62,53
De 19 años	55,00	62,75	43,05	53,42
De 20 años	34,52	49,21	34,90	46,84
De 21 años	35,48	38,98	30,54	39,43
De 22 años	22,41	36,21	26,30	31,15
De 23 años	23,61	26,79	22,75	25,80
De 24 años	20,27	22,03	18,76	21,34
De 25 a 29 años	5,73	7,53	8,47	9,51
De 30 a 39 años	0,80	2,25	2,38	2,47
De 40 ó más años.....	0,09	0,27	0,60	0,59
ENSEÑANZA NO REGLADA	2,20	2,69	2,34	3,03
De 16 años	-	-	2,64	2,05
De 17 años	-	-	2,90	3,70
De 18 años	1,79	4,76	3,62	5,13
De 19 años	3,33	3,92	3,84	5,55
De 20 años	1,19	4,76	3,89	5,71
De 21 años	12,90	8,47	4,09	6,10
De 22 años	5,17	6,90	4,25	6,56
De 23 años	2,78	10,71	4,10	7,40
De 24 años	4,05	15,25	4,44	6,79
De 25 a 29 años	5,16	7,88	4,02	5,98
De 30 a 39 años	4,30	4,51	2,87	4,11
De 40 ó más años.....	0,75	0,69	1,10	1,18

Nota: La tasa de escolaridad es el porcentaje de personas de 16 años o más que están recibiendo algún tipo de enseñanza. Los estudios no reglados son: Cursos del INEM, Escuela Taller u otros cursos para parados, cursos de formación promovidos por la empresa, otros cursos no reglados (idiomas, preparación oposiciones, etc).

Fuente: INE. Censos de Población y Viviendas. 2001

A.11.5. BIBLIOTECAS. 2003

	MORATALLA	REGIÓN DE MURCIA
Número de bibliotecas	1	83
Volúmenes.....	16.477	928.702
Audiovisuales.....	512	109.763
Préstamos.....	7.169	962.143
Socios.....	1.157	196.565
Actos culturales	5	2.751
Usuarios.....	9.323	2.007.791

Nota: Son bibliotecas municipales. En la Región de Murcia se incluye el servicio de la Biblioteca Regional.

Fuente: Consejería de Educación y Cultura. Dirección General de Cultura.

A.12. ADMINISTRACIONES PÚBLICAS Y FINANZAS

A.12.1. PRESUPUESTO PREVENTIVO DE GASTOS. 2000-2004

Euros

	2000	2001	2002	2003	2004
Gastos de personal.....	1.162.278	1.255.519	1.416.679	1.695.763	1.893.995
Gastos de bienes y servicios	786.322	740.577	1.012.998	1.354.650	1.535.100
Gastos financieros	128.885	141.869	118.086	102.240	111.035
Transferencias corrientes	568.638	479.302	522.411	237.400	345.539
Inversiones reales.....	1.652.473	1.610.994	2.020.745	1.433.578	1.390.019
Transferencias de capital.....	210.354	-	20.309	-	90.000
Activos financieros	-	-	-	-	-
Pasivos financieros	65.929	125.723	143.584	143.235	126.000
TOTAL GASTOS	4.574.879	4.353.984	5.254.812	4.966.866	5.491.689

Nota: No incluye Organismos Autónomos.

Fuente: Ayuntamiento de Moratalla.

A.12.2. PRESUPUESTO PREVENTIVO DE INGRESOS. 2000-2004

Euros

	2000	2001	2002	2003	2004
Impuestos directos.....	844.039	816.288	908.531	1.085.000	1.120.000
Impuestos indirectos.....	76.304	155.969	259.965	329.500	331.000
Tasas y otros ingresos.....	375.831	410.795	506.681	678.050	958.750
Transferencias corrientes	1.360.195	1.338.216	1.346.966	1.393.547	1.561.298
Ingresos patrimoniales.....	22.684	21.722	644.668	47.191	53.328
Enajenación inversiones reales	30.118	-	-	-	-
Transferencias de capital.....	1.131.750	883.295	806.854	646.424	555.628
Activos financieros	-	-	-	-	-
Pasivos financieros	736.892	727.698	781.149	787.155	911.684
TOTAL INGRESOS	4.577.812	4.353.984	5.254.812	4.966.866	5.491.689

Nota: No incluye Organismos Autónomos.

Fuente: Ayuntamiento de Moratalla.

A.12.3. OFICINAS DE CRÉDITO. 2003

	MORATALLA	REGIÓN DE MURCIA
CAJAMURCIA	3	227
CAM.....	1	188
OTRAS CAJAS, COOP. CRÉDITO Y OTRAS ENT.	1	405
BANCOS.....	2	311
TOTAL.....	7	1.131

Fuente: Banco de España.

B. DATOS POR ENTIDADES DE POBLACIÓN

B.1. POBLACIÓN

B.1.1. POBLACIÓN, POR SEXO. 2001-2003

	2001			2002			2003		
	TOTAL	Hombres	Mujeres	TOTAL	Hombres	Mujeres	TOTAL	Hombres	Mujeres
Arenal.....	90	42	48	96	48	48	106	53	53
Béjar.....	71	39	32	72	39	33	66	36	30
Benamor.....	17	13	4	24	17	7	26	18	8
Benízar.....	967	494	473	990	508	482	975	500	475
Cañada de La Cruz.....	226	111	115	219	107	112	222	105	117
Cobatillas.....	30	14	16	29	13	16	26	13	13
Inazares.....	47	24	23	49	23	26	43	20	23
Moratalla.....	5.776	2.904	2.872	5.920	3.012	2.908	5.930	3.022	2.908
Río Segura.....	37	18	19	30	13	17	31	13	18
Roble.....	162	85	77	167	85	82	166	87	79
Rogativa.....	14	5	9	14	5	9	14	6	8
San Bartolomé.....	665	345	320	661	343	318	644	337	307
San Juan.....	334	181	153	329	177	152	313	168	145
TOTAL MORATALLA.....	8.436	4.275	4.161	8.600	4.390	4.210	8.562	4.378	4.184

Fuente: CREM. Padrón Municipal de Habitantes.