

Mazarrón en cifras. 2004

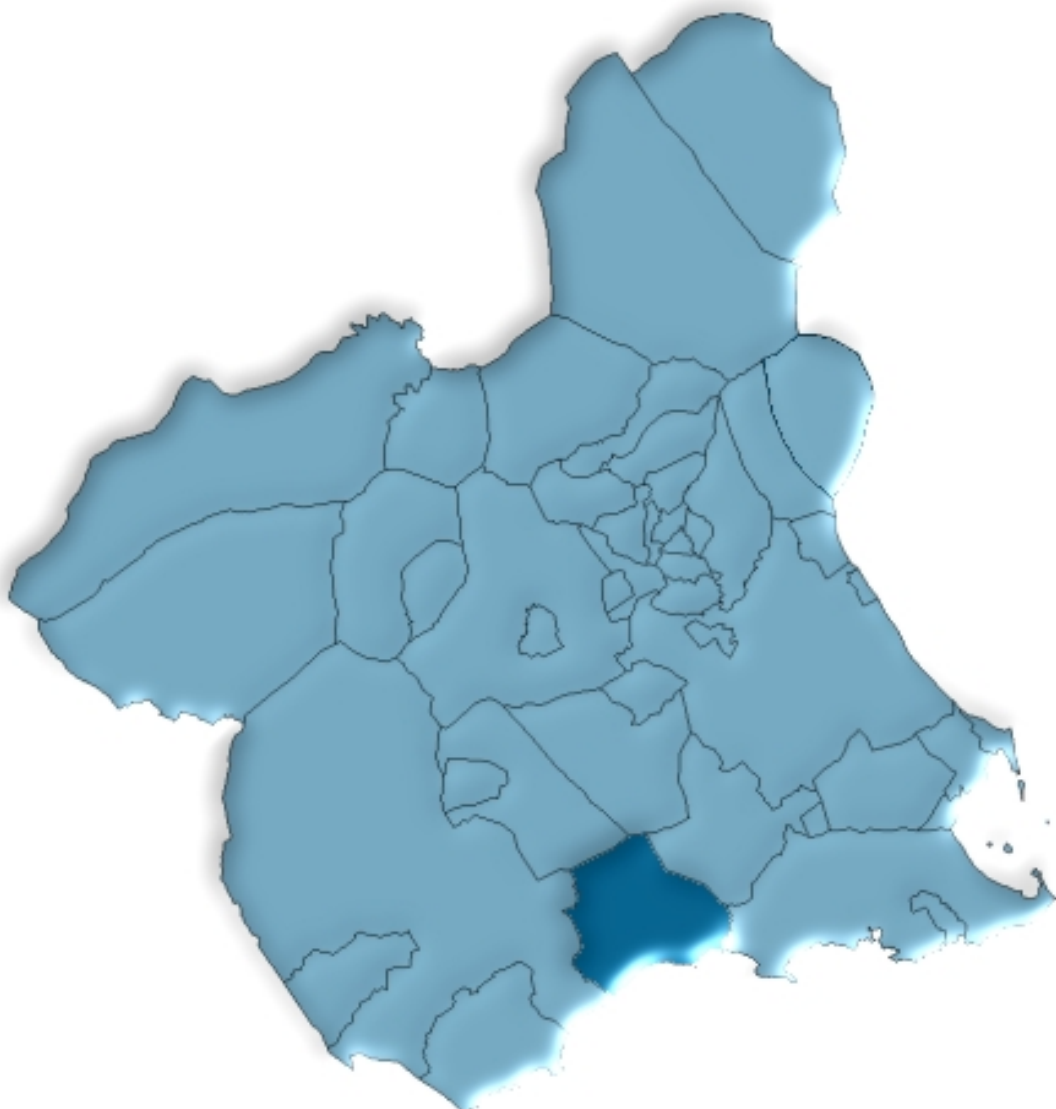

**Región de Murcia
Consejería de Economía, Industria e Innovación
Dirección General de Economía, Planificación y Estadística
Centro Regional de Estadística**

ÍNDICE GENERAL

ÍNDICE DE TABLAS

DATOS DEL MUNICIPIO

A.1. TERRITORIO, CLIMATOLOGÍA Y MEDIO AMBIENTE	9
A.1.1. Superficie y distancia a la capital.	
A.1.2. Precipitaciones. 2003	
A.1.3. Incendios forestales. 1999-2003	
A.2. DEMOGRAFÍA	10
A.2.1. Población de derecho según los censos oficiales. 1900-2001.	
A.2.2. Población de derecho y densidad de población según la rectificación del Padrón. 2000-2004.	
A.2.3. Población según la estructura de edad. 2003.	
A.2.4. Indicadores de estructura demográfica. 2003.	
A.2.5. Movimiento Natural de la población. 1998-2002.	
A.2.6. Nupcialidad, natalidad y mortalidad. 2002.	
A.2.7. Inmigrantes y emigrantes, por lugar de procedencia o destino. 2003.	
A.2.8. Saldos migratorios totales. 1999-2003.	
A.3. MERCADO DE TRABAJO	14
A.3.1. Tasas de actividad y paro por sexo y edad. 2001	
A.3.2. Paro registrado por sexo. 1998-2002.	
A.4. AGRICULTURA, GANADERÍA Y PESCA	15
A.4.1. Distribución general de la tierra. 2003.	
A.4.2. Superficie dedicada a cada grupo de cultivo. 2003.	
A.4.3. Superficie dedicada al cultivo de invernaderos, cultivos acolchados y riego localizado. 2003.	
A.4.4. Número de unidades ganaderas por especie. Censo 1999.	
A.4.5. Pesca desembarcada. 2003	
A.4.6. Evolución de las capturas por modalidad de pesca. 1999-2003	
A.4.7. Evolución del número de embarcaciones pesqueras por modalidad de pesca y número de trabajadores de la pesca. 1999-2003	
A.5. INDUSTRIA	19
A.5.1. Establecimientos industriales y personas ocupadas según actividad principal. 2002	
A.5.2. Inversión industrial por sectores. 1999-2003.	
A.5.3. Inversión industrial por tipo. 1999-2003.	
A.6. CONSTRUCCIÓN Y VIVIENDA	21
A.6.1. Establecimientos y personas ocupadas. 2002.	
A.6.2. Viviendas visadas y terminadas. 1999-2003.	
A.6.3. Viviendas por clase. 2001.	

A.6.4. Viviendas por superficie útil. 2001.	
A.7. COMERCIO	23
A.7.1. Establecimientos comerciales y personal ocupado. 2002.	
A.8. TURISMO	24
A.8.1. Equipamiento turístico. 2003.	
A.9. TRANSPORTES Y COMUNICACIONES	25
A.9.1. Parque de vehículos por tipo. 2003.	
A.9.2. Correspondencia nacida y distribuida. 2000-2003.	
A.9.3. Giros recibidos y expedidos. 2000-2003.	
A.10. SANIDAD Y SERVICIOS SOCIALES	27
A.10.1. Número de farmacias. 2000-2003.	
A.10.2. Vacunaciones. 2000-2003.	
A.10.3. Enfermedades de declaración obligatoria. Casos. 2003.	
A.10.4. Defunciones según grandes grupos de causa de muerte. 2002.	
A.10.5. Recursos sociales.	
A.11. EDUCACIÓN Y CULTURA	31
A.11.1. Número de unidades y alumnos matriculados en educación infantil, primaria y educación especial. Curso 03/04.	
A.11.2. Número de alumnos matriculados en Enseñanza Secundaria Obligatoria, Bachillerato y Ciclos Formativos. Curso 03/04.	
A.11.3. Población en viviendas familiares de 16 y más años por nivel de formación (%). 2001.	
A.11.4. Tasas de escolaridad según sexo, edad y que los estudios sean reglados o no (%). 2001.	
A.11.5. Bibliotecas. 2003.	
A.12. ADMINISTRACIONES PÚBLICAS Y FINANZAS.....	34
A.12.1. Presupuesto preventivo de gastos. 2000-2004.	
A.12.2. Presupuesto preventivo de ingresos. 2000-2004.	
A.12.3. Oficinas de crédito. 2003.	

DATOS POR ENTIDADES DE POBLACIÓN

B.1. POBLACIÓN	37
B.1.1. Población por sexo. 2001-2003	

ÍNDICE DE GRÁFICOS

G.1. Evolución de la población de derecho según los censos oficiales. 1900-2001
G.2. Pirámide de población. 2003
G.3. Movimiento natural de la población. 2002

- G.4. Tasas de actividad y de paro. 2001
- G.5. Distribución general de la tierra. 2003
- G.6. Evolución de la pesca desembarcada. 1998-2003
- G.7. Evolución de las viviendas terminadas. 1995-2003
- G.8. Distribución del personal ocupado en el comercio minorista. 2002
- G.9. Número de vehículos por 1000 habitantes. 1995-2003
- G.10. Evolución del tráfico telegráfico. 1998-2003
- G.11. Distribución de las defunciones según la causa de muerte. 2002
- G.12. Evolución de los alumnos matriculados en enseñanza infantil y primaria y enseñanzas medias.
Curso 00/01 – Curso 03/04

SÍMBOLOS UTILIZADOS

- Cero o menor que 0,5
 - .. Falta de dato
 - % Tanto por ciento
 - Las cifras decimales van precedidas de una coma (,)
 - Los millares y millones se separan por un punto (.)
 - Las casillas en blanco – Dato sin sentido
-

A. DATOS DEL MUNICIPIO

A.1. TERRITORIO, CLIMATOLOGÍA Y MEDIO AMBIENTE

A.1.1. SUPERFICIE Y DISTANCIA A LA CAPITAL.

MUNICIPIO DE MAZARRÓN	
Extensión del municipio	318,9 Km ²
Distancia a la capital	58,0 Km

Fuente: Instituto Geográfico Nacional.
INE. Delegación Provincial de Murcia. *Reseña Estadística de Murcia. 1974.*

A.1.2. PRECIPITACIONES. 2003

	PRECIPITACIONES (l/m ²)
Enero.....	74,1
Febrero.....	48,3
Marzo	7,5
Abril.....	27,6
Mayo	29,3
Junio.....	1,7
Julio.....	-
Agosto.....	1,0
Septiembre.....	3,0
Octubre	70,0
Noviembre.....	98,0
Diciembre.....	61,0

Nota: Los datos de precipitaciones corresponden a la Estación meteorológica Mazarrón Puerto.

Fuente: Instituto Nacional de Meteorología. Centro Meteorológico Territorial de Murcia

A.1.3. INCENDIOS FORESTALES. 1999-2003

	MAZARRÓN		REGIÓN DE MURCIA	
	Nº incendios	Hectáreas	Nº incendios	Hectáreas
1999	9	1,62	164	94,73
2000	2	1,15	180	141,16
2001	2	27,08	141	82,76
2002	7	6,05	153	85,17
2003	-	-	160	122,01

Fuente: Consejería de Medio Ambiente y Ordenación del Territorio. Dirección General del Medio Natural.

A.2. DEMOGRAFÍA

A.2.1. POBLACIÓN DE DERECHO SEGÚN LOS CENSOS OFICIALES. 1900-2001

	MAZARRÓN			R. MURCIA
	Hombres	Mujeres	Total	Total
1900	11.782	11.580	23.362	581.455
1910	11.529	11.349	22.878	620.926
1920	9.134	9.072	18.206	654.436
1930	7.107	7.013	14.120	651.979
1940	5.802	6.126	11.928	731.221
1950	4.630	4.871	9.501	755.850
1960	4.931	5.067	9.998	803.086
1970	4.540	4.651	9.191	832.047
1981	5.147	5.123	10.270	955.498
1991	7.320	7.271	14.591	1.045.601
2001	10.931	9.910	20.841	1.197.646

Fuente: INE. Censo de Población.

G.1. Evolución de la población de derecho según los censos oficiales. 1900-2001

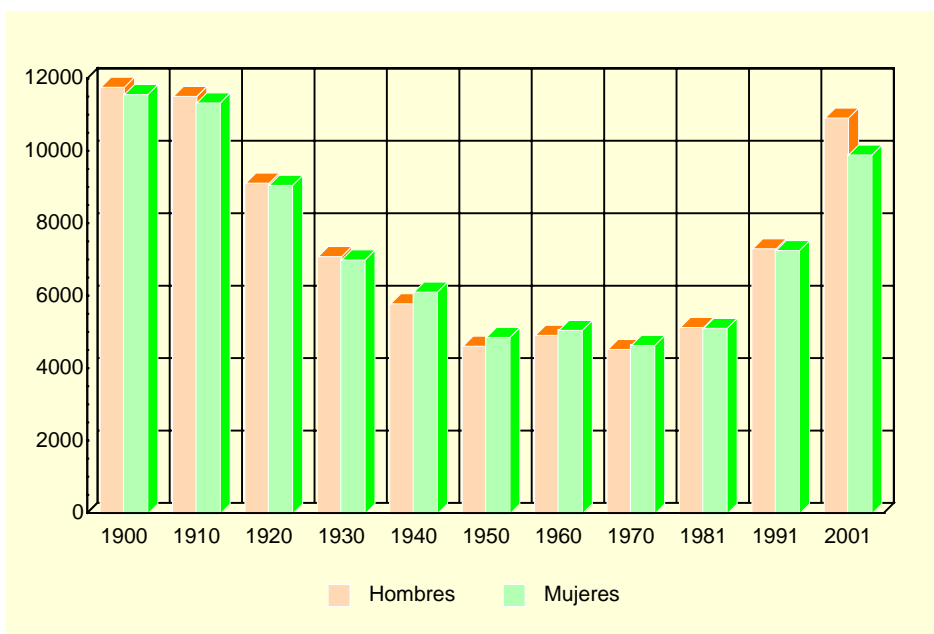

Fuente: INE. Censo de población

A.2.2. POBLACIÓN DE DERECHO Y DENSIDAD DE POBLACIÓN SEGÚN LA RECTIFICACIÓN DEL PADRÓN. 2000-2004

	MAZARRÓN					R. MURCIA
	2000	2001	2002	2003	2004	2004
Población de derecho.....	18.847	21.229	23.025	24.969	26.122	1.294.694
Hombres.....	9.840	11.465	12.540	13.543	14.003	652.057
Mujeres	9.007	9.764	10.485	11.426	12.119	642.637
Densidad de población (Habitantes/km ²) ...	59	67	72	78	82	114

Fuente: INE. Rectificación del Padrón Municipal de Habitantes. Instituto Geográfico Nacional.

A.2. DEMOGRAFÍA

A.2.3. POBLACIÓN SEGÚN LA ESTRUCTURA DE EDAD. 2003

	HOMBRES	MUJERES	TOTAL
Menores de 5 años.....	747	722	1.469
5-9 años	633	610	1.243
10-14 años	686	687	1.373
15-19 años	852	761	1.613
20-24 años	1.451	946	2.397
25-29 años	1.645	1.035	2.680
30-34 años	1.383	990	2.373
35-39 años	1.246	995	2.241
40-44 años	951	803	1.754
45-49 años	763	607	1.370
50-54 años	606	559	1.165
55-59 años	581	580	1.161
60-64 años	556	588	1.144
65-69 años	597	505	1.102
70-74 años	426	412	838
75 y más años.....	420	626	1.046
TOTAL	13.543	11.426	24.969

Fuente: CREM. Padrón Municipal de Habitantes.

G.2. Pirámide de población. 2003

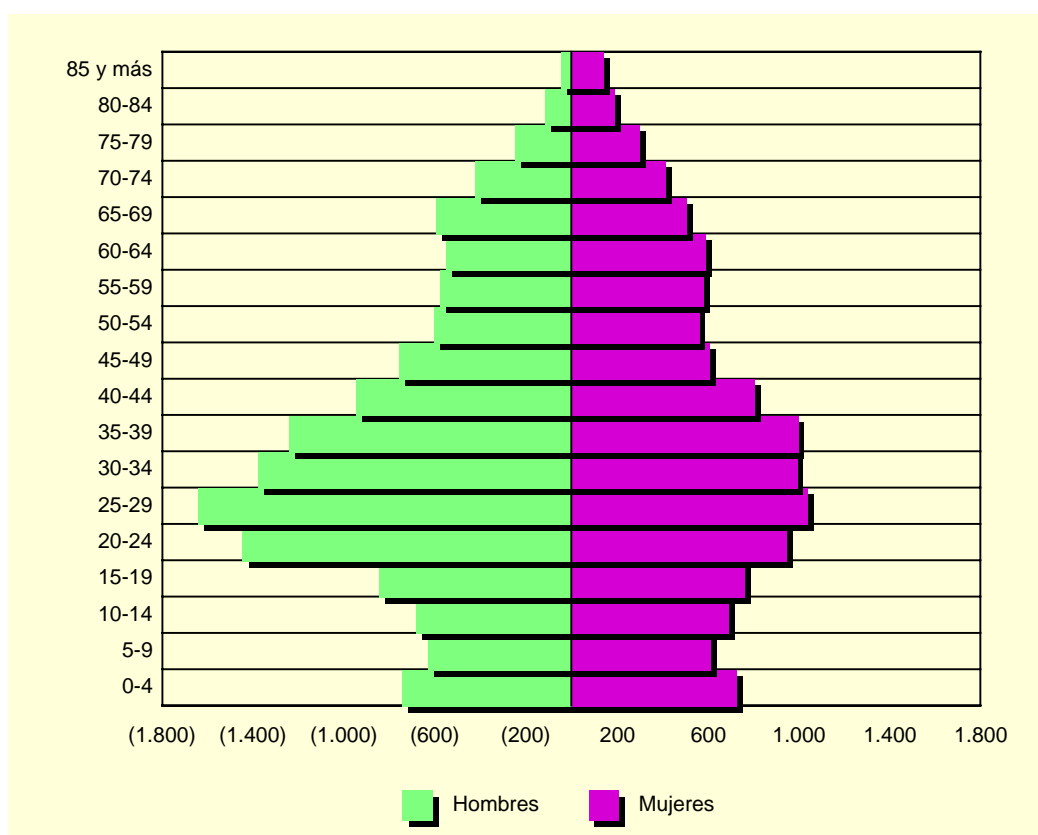

Fuente: CREM. Padrón Municipal de habitantes

A.2. DEMOGRAFÍA

A.2.4. INDICADORES DE ESTRUCTURA DEMOGRÁFICA. 2003

	MAZARRÓN	REGIÓN DE MURCIA
ESTRUCTURA POR EDAD		
Menores de 20 años.....	22,8	23,5
Entre 20 y 64 años	65,2	62,4
De 65 y más años	12,0	14,1
ÍNDICE DE VEJEZ		
De 65 y más años/menores de 20 años	52,4	60,0
ÍNDICE DE DEPENDENCIA		
Juvenil		
Menores de 20 años/Población entre 20 y 64 años ...	35,0	37,7
Anciana		
De 65 y más años/Población entre 20 y 64 años	18,3	22,6
Total		
Menores de 20 años+De 65 y más años/Población entre 20 y 64 años.....	53,3	60,3
MUJERES DE 15 A 49 AÑOS/TOTAL MUJERES	56,8	53,0
PROPORCIÓN DE MASCULINIDAD		
Hombres/Mujeres	100,6	101,6

Fuente: CREM. Indicadores Demográficos.

A.2.5. MOVIMIENTO NATURAL DE LA POBLACIÓN. 1998-2002

	MAZARRÓN					R. MURCIA
	1998	1999	2000	2001	2002	2002
Matrimonios	89	93	79	101	115	6.687
Nacimientos	225	240	264	254	319	15.490
Niños	113	123	133	128	159	8.002
Niñas	112	117	131	126	160	7.488
Defunciones	123	163	150	135	152	9.444
Hombres.....	65	90	83	73	87	4.951
Mujeres	58	73	67	62	65	4.493
Defunciones de menores de un año.....	-	2	2	-	-	96
Crecimiento vegetativo.....	102	77	114	119	167	6.046

Fuente: CREM. Movimiento Natural de la Población de la Región de Murcia.

A.2.6. NUPCIALIDAD, NATALIDAD Y MORTALIDAD. 2002

	MAZARRÓN	R. MURCIA
Tasa de nupcialidad (por 1.000 habitantes)	4,69	5,39
Tasa de natalidad (por 1.000 habitantes).....	12,44	12,42
Tasa de mortalidad (por 1.000 habitantes).....	6,23	7,57

Fuente: CREM. Movimiento Natural de la Población de la Región de Murcia.

A.2. DEMOGRAFÍA

G.3. Movimiento natural de la población. 2002

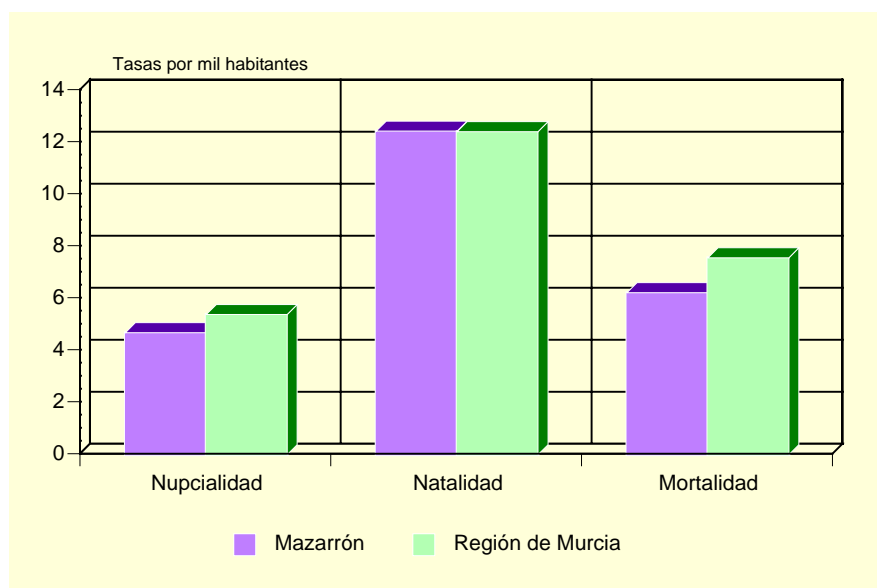

Fuente: CREM. Movimiento Natural de la Población de la Región de Murcia.

A.2.7. INMIGRANTES Y EMIGRANTES, POR LUGAR DE PROCEDENCIA O DESTINO. 2003

	INMIGRANTES	EMIGRANTES
De la misma Comunidad Autónoma.....	444	573
Españoles.....	233	231
Extranjeros.....	211	342
De otras Comunidades Autónomas.....	673	657
Españoles.....	319	260
Extranjeros.....	354	397
Del extranjero.....	1.913	10
Españoles.....	28	1
Extranjeros.....	1.885	9

Fuente: CREM. Movimientos Migratorios de la Región de Murcia.

A.2.8. SALDOS MIGRATORIOS TOTALES. 1999-2003

	MAZARRÓN	REGIÓN DE MURCIA
1999 (*).....	495	5.679
2000 (*).....	1.025	21.306
2001 (*).....	1.514	18.510
2002.....	1.757	22.556
2003.....	1.790	23.939

(*) No se incluyen las emigraciones al extranjero.

Fuente: CREM. Movimientos Migratorios de la Región de Murcia.

A.3. MERCADO DE TRABAJO

A.3.1. TASAS DE ACTIVIDAD Y PARO POR SEXO Y EDAD. 2001

	MAZARRÓN				R. MURCIA			
	Tasa de actividad		Tasa de paro		Tasa de actividad		Tasa de paro	
	Hombres	Mujeres	Hombres	Mujeres	Hombres	Mujeres	Hombres	Mujeres
De 16 a 19 años.....	60,34	39,66	17,14	16,53	42,30	26,33	22,58	31,92
De 20 a 24 años.....	88,16	70,13	10,07	11,81	73,24	58,22	13,29	22,04
De 25 a 29 años.....	96,06	76,80	6,98	14,72	91,53	73,14	9,92	17,73
De 30 a 34 años.....	97,73	69,48	4,86	11,48	96,33	65,38	7,53	15,75
De 35 a 44 años.....	95,40	62,25	6,01	9,89	95,94	58,28	6,62	12,77
De 45 a 54 años.....	86,96	51,79	5,73	9,70	90,04	43,94	6,52	10,02
De 55 a 59 años.....	64,69	28,83	10,26	7,03	75,03	27,23	9,15	10,74
De 60 a 64 años.....	41,94	19,83	11,58	5,32	49,92	14,91	10,33	10,66
De 65 o más años.....	2,91	1,44	8,82	5,26	3,18	1,74	4,57	7,38
TOTAL	74,85	48,01	7,62	11,42	70,77	41,48	8,99	15,78

Fuente: INE. Censo de Población.

G.4. Tasas de actividad y de paro. 2001

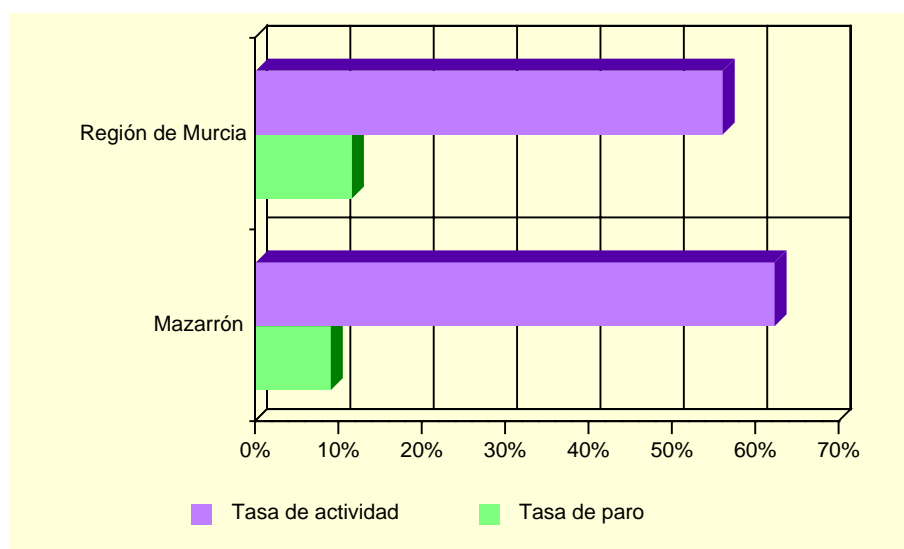

Fuente: INE. Censo de población.

A.3.2. PARO REGISTRADO POR SEXO. 2000-2004 (*)

	MAZARRÓN			REGIÓN DE MURCIA		
	Total	Hombres	Mujeres	Total	Hombres	Mujeres
2000.....	406	182	223	35.834	14.607	21.227
2001.....	349	155	194	35.586	14.024	21.562
2002.....	395	174	221	36.109	14.457	21.652
2003.....	425	181	245	36.240	14.284	21.956
2004.....	435	186	249	35.328	13.748	21.579

(*) Medias anuales.

Fuente: Servicio Regional de Empleo y Formación.

A.4. AGRICULTURA, GANADERÍA Y PESCA

A.4.1. DISTRIBUCIÓN GENERAL DE LA TIERRA (*). 2003

	HECTÁREAS	%
TIERRAS DE CULTIVO	21.701	68,09
Cultivos herbáceos.....	4.591	(21,16)
Barbechos y otras tierras no ocupadas	14.473	(66,69)
Cultivos leñosos	2.637	(12,15)
PRADOS Y PASTIZALES	-	-
Prados naturales	-	-
Pastizales.....	-	-
TERRENO FORESTAL.....	1.565	4,91
Monte maderable	-	-
Monte abierto	1.565	(100,00)
Monte leñoso.....	-	-
OTRAS SUPERFICIES.....	8.603	26,99
Erial a pastos	6.230	(72,42)
Espartizal	-	-
Terreno improductivo	1.498	17,41
Superficie no agrícola.....	440	(5,11)
Ríos y lagos	435	(5,06)
TOTAL	31.869	100,00

(*) *Datos provisionales.*

Fuente: Consejería de Agricultura y Agua. D. G. de Industrias y Asociacionismo Agrario.

G.5. Distribución General de la tierra. 2003

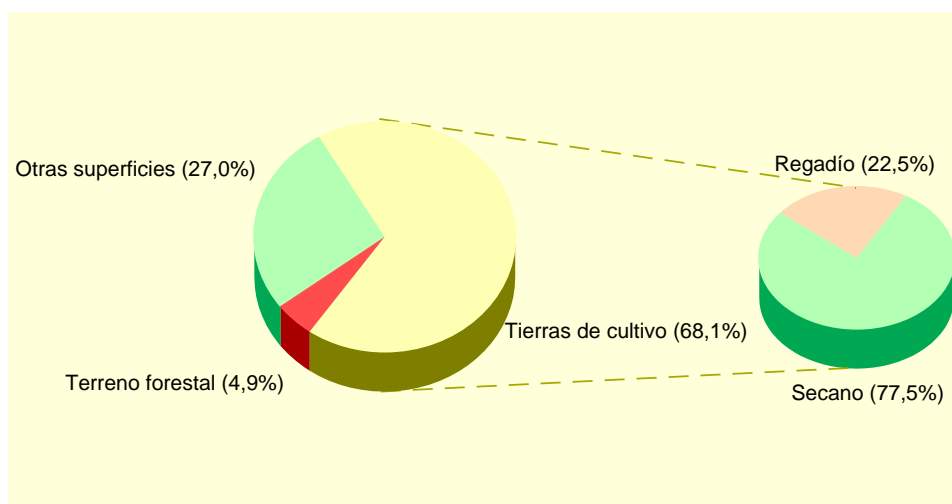

Fuente: Consejería de Agricultura, Agua y Medio Ambiente.

A.4. AGRICULTURA, GANADERÍA Y PESCA

A.4.2. SUPERFICIE DEDICADA A CADA GRUPO DE CULTIVO (*). 2003

	HECTÁREAS	%
Cereales grano.....	572	7,89
Leguminosas grano.....	-	-
Tubérculos para consumo humano.....	-	-
Cultivos industriales.....	10	0,14
Cultivos forrajeros.....	-	-
Hortalizas.....	4.022	55,49
Flores.....	7	0,10
Cítricos.....	456	6,29
Frutales no cítricos.....	1.502	20,72
Viñedos.....	346	4,77
Olivar.....	163	2,25
Otros cultivos leñosos.....	170	2,35

(*) *Datos provisionales.*

Fuente: Consejería de Agricultura y Agua. D. G. de Industrias y Asociacionismo Agrario.

A.4.3. SUPERFICIE DEDICADA AL CULTIVO DE INVERNADEROS, CULTIVOS ACOLCHADOS Y RIEGO LOCALIZADO (*). 2003

	MAZARRÓN	REGIÓN DE MURCIA
Invernaderos.....	1.643	6.613
Cultivos acolchados.....	345	10.538
Riego localizado.....	4.672	106.838

(*) *Datos provisionales.*

Fuente: Consejería de Agricultura y Agua. D. G. de Industrias y Asociacionismo Agrario.

A.4.4. NÚMERO DE UNIDADES GANADERAS POR ESPECIE. CENSO 1999

	MAZARRÓN	REGIÓN DE MURCIA
Bovinos.....	12	34.300
Ovinos.....	1.222	57.216
Caprinos.....	213	13.544
Porcinos.....	6.277	403.659
Aves.....	99	31.328
Otras.....	11	1.593
TOTAL.....	7.834	541.641

Fuente: INE. *Censo Agrario de España.*

A.4. AGRICULTURA, GANADERÍA Y PESCA

A.4.5. PESCA DESEMBARCADA. 2003

	TONELADAS	EUROS
PECES.....	1.057	1.284.764,0
Alacha.....	479	165.151,0
Bacaladilla.....	6	11.583,3
Bacoreta o Albacora.....	35	56.616,5
Besugo.....	6	14.716,5
Boga.....	11	3.177,1
Bonito.....	41	132.917,8
Caballa.....	134	44.040,9
Caramel.....	7	4.370,5
Chanquete, Bacón.....	3	32.478,1
Doblada.....	1	263,8
Dorada.....	3	1.715,6
Espetón.....	2	1.995,5
Estornino.....	8	19.583,6
Gallo.....	3	5.903,1
Jurel.....	56	70.621,8
Lecha.....	10	42.261,0
Melva.....	95	129.718,9
Merluza, pescadilla.....	27	186.213,1
Mollera.....	4	12.909,3
Mújol.....	3	2.026,2
Pajel o breca.....	3	9.683,1
Palometa.....	1	1.816,6
Pez espada.....	4	38.195,6
Rape.....	6	46.405,5
Salmonete.....	7	55.113,5
Salpa.....	8	1.055,4
Sardina.....	61	57.407,1
Sargo.....	1	2.152,0
Squaliformes.....	1	2.632,4
Varios.....	31	132.039,4
CRUSTÁCEOS.....	35	719.899,5
MOLUSCOS.....	36	129.787,3
TOTAL.....	1.131	2.134.450,8

Fuente: Consejería de Agricultura y Agua. Dirección General de Ganadería y Pesca.

G.6. Evolución de la pesca desembarcada. 1998-2003

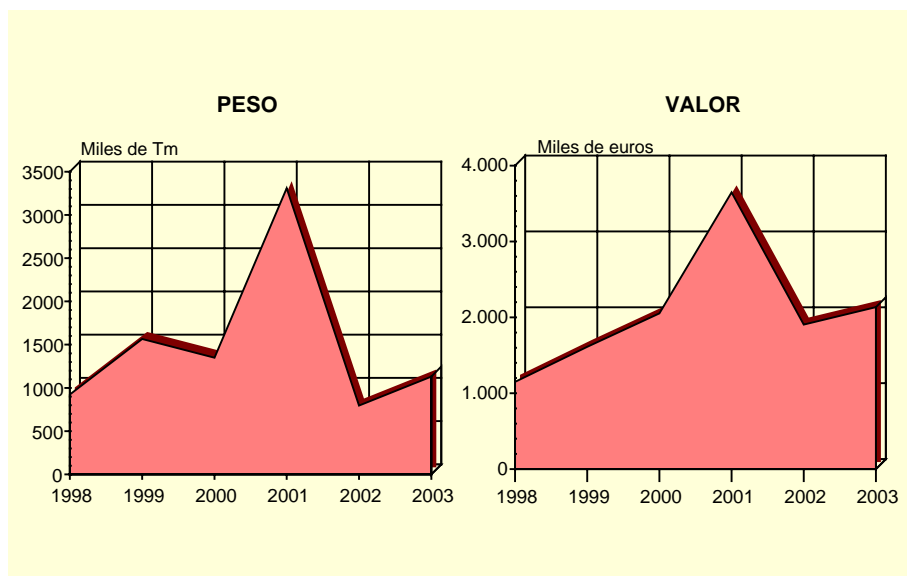

Fuente: Consejería de Agricultura y Agua. D. G. Ganadería y Pesca.

A.4.6. EVOLUCIÓN DE LAS CAPTURAS POR MODALIDAD DE PESCA. 1999-2003.

Toneladas

	MAZARRÓN					R. MURCIA
	1999	2000	2001	2002	2003	2003
Arrastre	165	235	286	171	148	699
Cerco	1.329	993	2.964	466	807	2.646
Artes Menores	71	120	59	50	62	682
Palangre	-	-	-	3	-	130
Almadraba	37	75	130	107	115	115
TOTAL CAPTURAS	1.602	1.349	3.309	796	1.131	4.272

Fuente: Consejería de Agricultura y Agua. D. G. Ganadería y Pesca.

A.4.7. EVOLUCIÓN DEL NÚMERO DE EMBARCACIONES PESQUERAS POR MODALIDAD DE PESCA Y NÚMERO DE TRABAJADORES DE LA PESCA. 1999-2003.

	MAZARRÓN					R. MURCIA
	1999	2000	2001	2002	2003	2003
Arrastre	7	8	9	9	8	37
Cerco	19	19	18	17	16	37
Artes Menores	35	33	32	32	33	220
Palangre	-	-	-	-	-	13
TOTAL EMBARCACIONES	61	60	59	58	57	307
Número de trabajadores de la pesca	228	242	242	240	216	744

Fuente: Consejería de Agricultura y Agua. D. G. Ganadería y Pesca.

A.5. INDUSTRIA

A.5.1. ESTABLECIMIENTOS INDUSTRIALES Y PERSONAS OCUPADAS SEGÚN ACTIVIDAD PRINCIPAL (*). 2002

	MAZARRÓN		REGIÓN DE MURCIA	
	Estableci- mientos	Personas ocupadas	Estableci- mientos	Personas ocupadas
C. INDUSTRIAS EXTRACTIVAS.....	2	2	145	1.171
D. INDUSTRIA MANUFACTURERA.....	70	604	8.365	71.435
Industria de la alimentación y bebidas..	19	373	1.477	18.841
Industria textil	1	1	267	1.452
Industria de la confección y de la peletería.....	-	-	380	2.305
Industria del cuero y del calzado	-	-	289	2.363
Industria de la madera y del corcho.....	7	10	543	2.799
Industria del papel	-	-	71	891
Edición, artes gráficas y reproducción de soportes grabados.....	4	8	473	2.375
Industria química	-	-	327	4.003
Fabricación de productos de caucho y materias plásticas.....	-	-	266	3.097
Fabricación de otros productos minerales no metálicos.....	5	36	640	5.730
Metalurgia	-	-	57	895
Fabricación de productos metálicos excepto maquinaria y equipo.....	20	77	1.282	9.081
Industria de la construcción de maquinaria y equipo mecánico	2	2	564	3.819
Fabricación de maquinas de oficina y equipos de oficina e informáticos	-	-	30	125
Industria de maquinaria y material eléctrico	1	1	82	467
Fabricación de material electrónico y de equipo aparatos de radio, televisión y comunicaciones.....	-	-	9	53
Fabricación de equipo e instrumentos médico-quirúrgicos, de precisión, óptica y relojería.....	-	-	146	356
Fabricación de vehículos de motor, remolques y semirremolques.....	-	-	78	618
Fabricación de otro material de transporte	3	15	76	2.213
Fabricación de muebles; otras industrias manufactureras.....	8	81	1.301	9.356
Reciclaje	-	-	4	41
E. PRODUCCIÓN Y DISTRIBUCIÓN DE ENERGÍA ELÉCTRICA, GAS Y AGUA	3	9	211	3.135

(*) Datos provisionales.

Fuente: CREM. Directorio de Actividades Económicas.

A.5. INDUSTRIA

A.5.2. INVERSIÓN INDUSTRIAL POR SECTORES. 1999-2003

Miles de euros

	MAZARRÓN					R. MURCIA
	1999	2000	2001	2002	2003	2003
Industrias extractivas	-	-	-	-	-	-
I. de la alimentación, bebidas y tabaco	14,2	-	27,1	-	1.683,5	52.942,4
Industria química	-	-	-	-	-	43.808,0
I. Trans. Metales y construc. Maquinaria ...	15,7	3,8	118,7	10,8	75,0	45.809,1
Resto de manufactureras.....	-	662,9	-	-	1.337,1	43.624,5
Prod. y dist. de energ. elec., gas y agua	164,3	-	-	4.164,0	-	17.621,5
Construcción.....	12,5	48,5	443,6	53,4	3.062,6	61.242,0
Comercio y reparaciones	250,2	18,4	6,4	65,6	8,0	10.788,8
Otros.....	3.026,0	1.638,0	12,0	21,3	2.510,6	26.501,8
TOTAL.....	3.482,9	2.371,6	607,8	4.315,1	8.676,7	302.338,0

Fuente: Consejería de Economía, Industria e Innovación. Dirección General de Industria, Energía y Minas.

A.5.3. INVERSIÓN INDUSTRIAL POR TIPO. 1999-2003

Miles de euros

	MAZARRÓN			REGIÓN DE MURCIA		
	Total	Nueva industria	Ampliación	Total	Nueva industria	Ampliación
1999.....	3.482,88	2.112,68	1.370,19	234.136,93	118.323,55	115.813,38
2000.....	2.371,55	61,66	2.309,89	214.632,60	121.449,24	93.183,35
2001.....	607,85	580,74	27,11	248.870,60	116.140,81	132.729,79
2002.....	4.315,09	117,91	4.197,18	295.952,59	177.500,89	118.451,70
2003.....	8.676,66	7.308,07	1.368,59	302.337,97	171.880,59	130.457,37

Fuente: Consejería de Economía, Industria e Innovación. Dirección General de Industria, Energía y Minas.

A.6. CONSTRUCCIÓN Y VIVIENDA

A.6.1. ESTABLECIMIENTOS Y PERSONAS OCUPADAS (*). 2002

	MAZARRÓN		REGIÓN DE MURCIA	
	Estableci- mientos	Personas ocupadas	Estableci- mientos	Personas ocupadas
Preparación de obras	12	37	493	2.473
Construcción general de inmuebles y obras de ingeniería civil	76	540	3.395	25.535
Instalaciones de edificios y obras.....	137	337	4.417	16.521
Acabado de edificios y obras.....	51	295	2.080	7.200
Alquiler de equipo de construcción o demolición dotado de operario	-	-	1	54
Construcción	7	8	239	634
TOTAL CONSTRUCCIÓN	283	1.217	10.625	52.417

(*) Datos provisionales.

Fuente: CREM. Directorio de Actividades Económicas.

A.6.2. VIVIENDAS VISADAS Y TERMINADAS. 1999-2003

	MAZARRÓN					R. MURCIA
	1999	2000	2001	2002	2003	2003
VIVIENDAS VISADAS	1.232	1.177	1.453	2.421	2.813	30.273
Protegidas.....	155	103	46	79	30	2.042
Libres.....	1.077	1.074	1.407	2.342	2.783	28.231
VIVIENDAS TERMINADAS.....	590	903	846	1.021	908	14.147
Protegidas.....	82	62	64	72	31	1.865
Libres.....	508	841	782	949	877	12.282

Fuente: Consejería de Obras Públicas, Vivienda y Transportes. Dirección General de Vivienda, Arquitectura y Urbanismo. Colegio de Arquitectos.

G.7. Evolución de las viviendas terminadas. 1995-2003

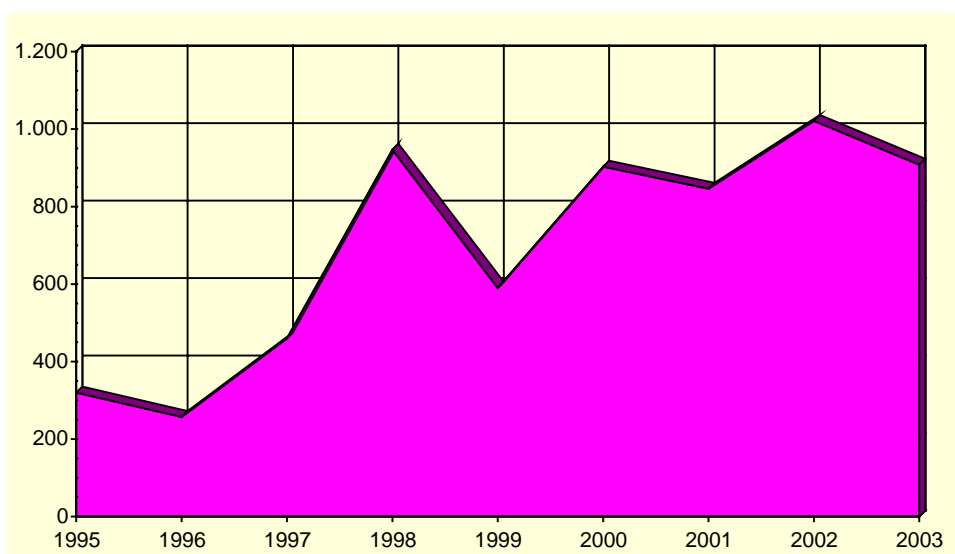

Fuente: Consejería de Obras Públicas, Vivienda y Transportes. Dirección General de Vivienda, Arquitectura y Urbanismo. Colegio de Arquitectos.

A.6. CONSTRUCCIÓN Y VIVIENDA

A.6.3. VIVIENDAS POR CLASE. 2001

	MAZARRÓN	REGIÓN DE MURCIA
VIVIENDAS FAMILIARES.....	22.534	592.613
Viviendas principales	6.831	378.252
Viviendas no principales	15.703	214.361
Viviendas secundarias.....	11.631	111.431
Viviendas vacías.....	4.051	95.589
Otro tipo de viviendas.....	21	7.341
VIVENDAS COLECTIVAS	2	200
TOTAL VIVIENDAS	22.536	592.813

Fuente: INE. Censos de Población y Vivienda.

A.6.4. VIVIENDAS POR SUPERFICIE ÚTIL. 2001

Porcentaje

	MAZARRÓN	REGIÓN DE MURCIA
Hasta 30 m2.....	0,2	0,2
De 31 a 45 m2.....	3,0	1,2
De 46 a 60 m2.....	8,7	4,1
De 61 a 75 m2.....	9,1	8,1
De 76 a 90 m2.....	38,7	40,0
De 91 a 105 m2.....	20,1	21,7
De 106 a 120 m2.....	9,9	12,2
De 121 a 150 m2.....	6,2	7,4
De 151 a 180 m2.....	2,0	2,6
Más de 180 m2	2,3	2,5

Fuente: INE. Censos de Población y Vivienda.

A.7. COMERCIO

A.7.1. ESTABLECIMIENTOS COMERCIALES Y PERSONAL OCUPADO (*). 2002

	MAZARRÓN		REGIÓN DE MURCIA	
	Estableci- mientos	Ocupados	Estableci- mientos	Ocupados
COMERCIO MINORISTA.....	428	941	22.147	56.418
Venta de vehículos de motor.....	10	29	684	3.383
Mantenimiento y reparación de vehículos de motor.....	23	54	1.495	4.131
Venta de repuestos y accesorios de vehículos de motor....	3	5	259	1.037
Venta, mantenimiento y reparación de motocicletas y ciclomotores y de sus repuestos y accesorios	3	3	130	323
Venta al por menor de carburantes para la automoción	8	43	298	1.703
Venta, mantenimiento y reparación de vehículos de motor, motocicletas y ciclomotores; venta al por menor de vehículos de motor.....	-	-	41	49
Comercio al por menor en establecimientos no especializados.....	84	263	3.065	11.657
Comercio al por menor de alimentos, bebidas y tabaco en establecimientos especializados	55	106	3.048	5.615
Comercio al por menor de productos farmacéuticos, artículos médicos, belleza e higiene	19	50	1.016	2.925
Otro comercio al por menor de artículos nuevos en establecimientos especializados	190	345	9.403	21.054
Comercio al por menor de bienes de segunda mano, en establecimientos.....	-	-	27	28
Comercio al por menor no realizado en establecimientos..	28	34	2.194	3.556
Reparación de efectos personales y enseres domésticos..	5	9	375	745
Comercio al por menor, excepto comercio de vehículos de motor, motocicletas y ciclomotores; reparación de efectos personales y enseres domésticos	-	-	112	212
COMERCIO MAYORISTA.....	77	1.534	7.054	38.183

(*) Datos provisionales.

Fuente: CREM. Directorio de Actividades Económicas.

G.8. Distribución del personal ocupado en el comercio minorista. 2002

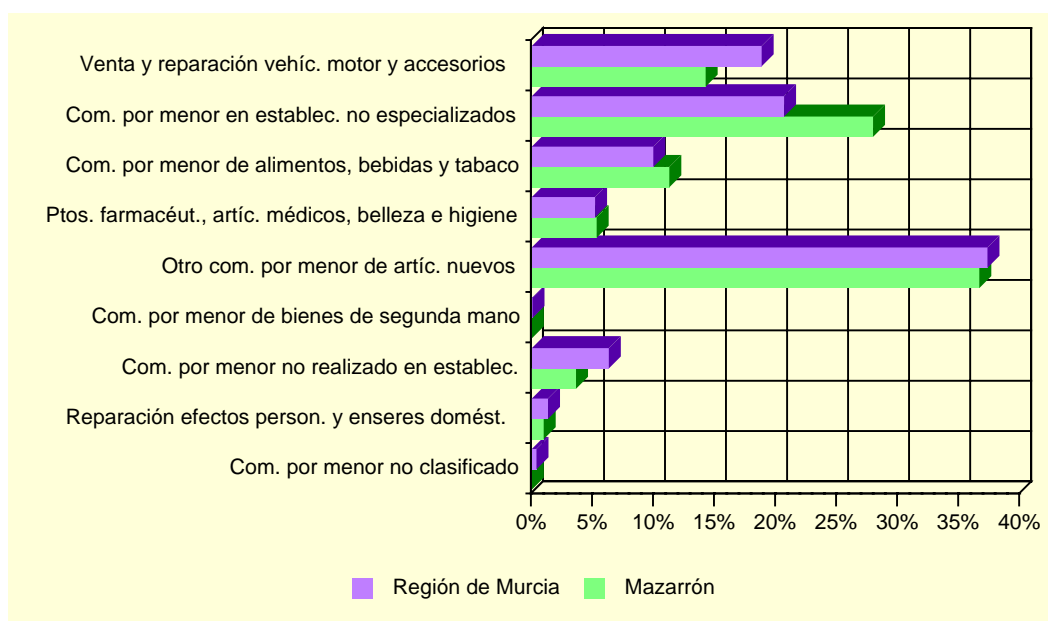

Fuente: CREM. Directorio de Actividades Económicas.

A.8. TURISMO

A.8.1. EQUIPAMIENTO TURÍSTICO. 2003

	MAZARRÓN		REGIÓN DE MURCIA	
	Estableci- mientos	Plazas	Estableci- mientos	Plazas
HOTELES	9	602	141	14.518
5 estrellas.....	-	-	1	365
4 estrellas.....	-	-	27	6.344
3 estrellas.....	5	456	36	4.303
2 estrellas.....	2	62	47	2.364
1 estrella.....	2	84	30	1.142
PENSIONES	10	243	89	2.167
2 estrellas.....	3	114	48	1.353
1 estrella.....	7	129	41	814
ACAMPAMENTOS TURÍSTICOS	3	2.524	22	15.467
Primera.....	-	-	2	6.696
Segunda.....	3	2.524	17	7.928
Tercera.....	-	-	3	843
APARTAMENTOS TURÍSTICOS.....	270	1.328	1.950	8.326
Primera.....	102	463	318	1.286
Segunda.....	93	442	1.258	5.457
Tercera.....	75	423	374	1.583
RESTAURANTES	54	4.306	1.538	156.870
Primera.....	-	-	2	90
Segunda.....	-	-	5	818
Tercera.....	5	388	269	40.612
Cuarta	49	3.918	1.262	115.350
CAFETERÍAS.....	20	1.038	256	14.606
Primera.....	1	45	6	804
Segunda.....	19	993	250	13.802

Fuente: Consejería de Turismo, Comercio y Consumo. Dirección General de Infraestructuras de Turismo.

A.9. TRANSPORTES Y COMUNICACIONES

A.9.1. PARQUE DE VEHÍCULOS POR TIPO. 2003

	MAZARRÓN	REGIÓN DE MURCIA
Turismos	9.944	551.825
Motocicletas	719	47.612
Furgonetas y camiones	2.831	130.540
Autobuses	42	1.630
Tractores industriales	257	10.030
Otros vehículos	504	20.162
TOTAL	14.297	761.799
Vehículos por 1000 habitantes	573	600

Fuente: Ministerio del Interior. Jefatura Provincial de Tráfico.

G.9. Número de vehículos por 1000 habitantes. 1995-2003

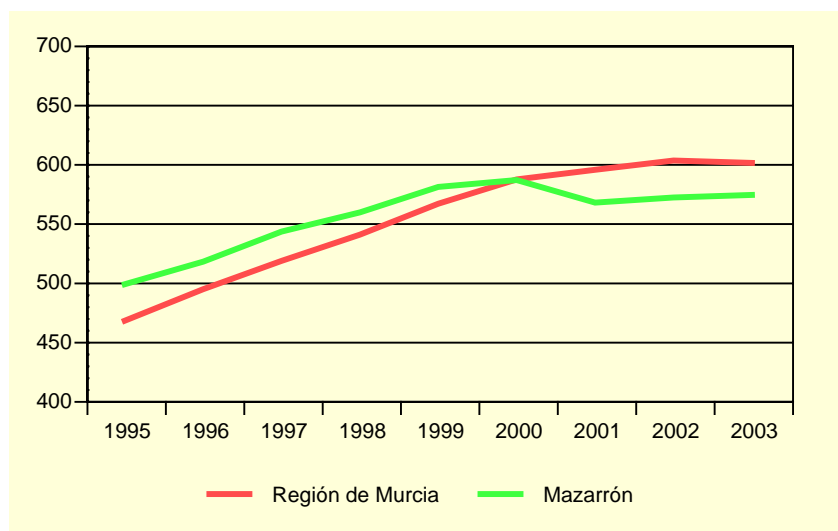

Fuente: Ministerio del Interior. Jefatura Provincial de Tráfico

A.9.2. CORRESPONDENCIA NACIDA Y DISTRIBUIDA. 2000-2003

Miles

	MAZARRÓN				R. MURCIA
	2000	2001	2002	2003	2003
CORRESPONDENCIA NACIDA	624,6	588,8	581,9	587,7	50.742,6
Local	145,7	141,3	126,8	98,9	11.551,4
Otros destinos	478,9	447,5	455,1	488,9	39.191,2
Ordinaria	569,6	531,3	521,6	525,4	46.937,4
Local	134,7	128,1	111,5	79,1	10.534,5
Otros destinos	434,9	403,2	410,1	446,2	36.402,9
Certificada	54,9	57,5	60,3	62,4	3.805,2
Local	11,0	13,2	15,3	19,7	1.016,9
Otros destinos	43,9	44,3	45,0	42,6	2.788,3
CORRESPONDENCIA DISTRIBUIDA ...	1.818,0	1.936,7	2.166,0	2.195,5	152.008,4
Domicilio	1.457,0	1.515,4	1.623,8	1.617,9	126.609,7
Oficina	360,9	421,2	542,1	577,7	25.053,6
Ruta directa	0,2	0,2	-	-	345,0

Fuente: Organismo Autónomo de Correos y Telégrafos. Jefatura Provincial de Murcia.

A.9. TRANSPORTES Y COMUNICACIONES

A.9.3. GIROS RECIBIDOS Y EXPEDIDOS. 2000-2003

	MAZARRÓN				R. MURCIA
	2000	2001	2002	2003	2003
GIROS EXPEDIDOS	14.259	14.118	13.580	11.308	411.435
Giros nacionales.....	13.134	12.935	12.250	10.253	399.203
Giros ordinarios.....	11.965	11.942	11.384	9.512	371.881
Giros urgentes.....	1.169	993	866	741	27.322
Giros internacionales.....	1.125	1.183	1.330	1.055	12.232
GIROS RECIBIDOS	3.039	3.005	2.661	1.905	122.302
Giros nacionales.....	2.732	2.704	2.421	1.716	118.039
Giros ordinarios.....	1.896	1.886	1.713	1.205	99.211
Giros urgentes.....	836	818	708	511	18.828
Giros internacionales.....	307	301	240	189	4.263

Fuente: Organismo Autónomo de Correos y Telégrafos. Jefatura Provincial de Murcia.

G.10. Evolución del tráfico telegráfico. 1998-2003

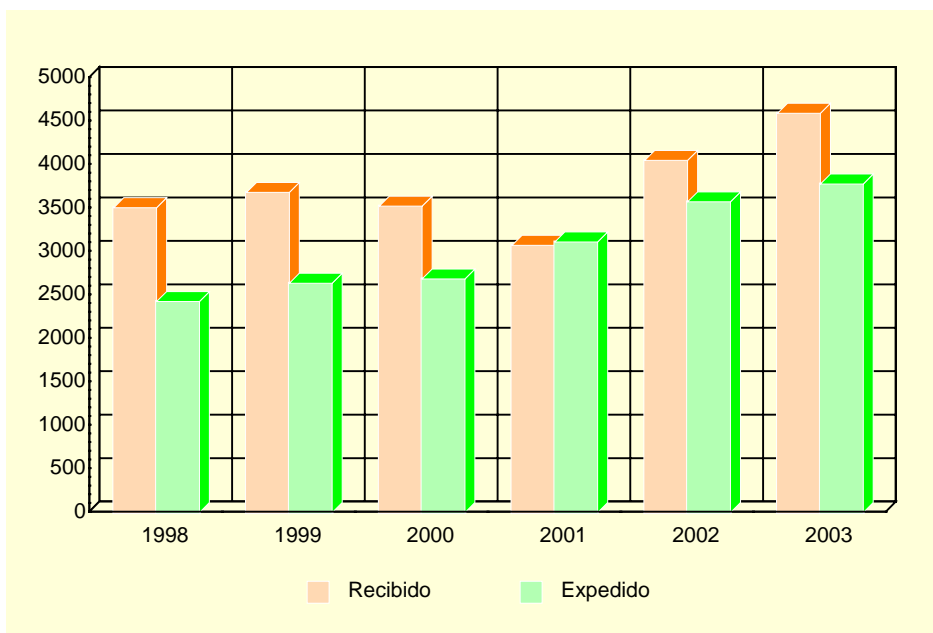

Fuente: Organismo Autónomo de Correos y Telégrafos. Jefatura Provincial de Murcia.

A.10. SANIDAD Y SERVICIOS SOCIALES

A.10.1. NÚMERO DE FARMACIAS. 2000-2003

	MAZARRÓN	REGIÓN DE MURCIA
2000.....	12	532
2001.....	12	543
2002.....	12	538
2003.....	12	539

Fuente: Consejería de Sanidad. Dirección General de Planificación, Financiación Sanitaria y Política Farmacéutica.

A.10.2. VACUNACIONES. 2000-2003

	MAZARRÓN				REGIÓN DE MURCIA			
	2000	2001	2002	2003	2000	2001	2002	2003
Difteria Tétanos Tosferina.....	3	2	-	-	340	175	-	-
Difterina-Tétanos.....	225	164	-	-	11.288	2.886	-	-
Polio.....	1.230	1.173	1.223	1.580	65.979	64.686	71.718	77.673
Triple Vírica.....	696	642	603	627	36.827	32.943	36.856	37.761
Hepatitis B.....	798	690	499	542	41.563	26.317	21.329	42.630
Tétanos Adultos.....	316	33	-	-	42.116	8.664	-	-
Hemofilus influenza, tipo b.....	2	3	-	-	369	169	-	-
Tétanos, difteria adultos.....	213	998	1.442	1.283	11.086	47.722	47.576	52.132
Difteria, Tétanos y Tosferina, Hemofilus Influenza, tipo b, Hepatitis B.....	794	737	861	1.014	42.090	40.350	44.269	47.336
Difteria, Tétanos y Tosferina acelular, Hemofilus Influenza, tipo b.....	208	229	268	283	12.245	12.855	14.719	15.490
Difteria, Tétanos, Tosferina acelular.....	-	30	73	239	-	8.164	12.291	14.473
Meningitis C.....	808	998	898	986	64.393	52.891	46.071	47.472

Fuente: Consejería de Sanidad. Dirección General de Salud Pública.

A.10. SANIDAD Y SERVICIOS SOCIALES

A.10.3. ENFERMEDADES DE DECLARACIÓN OBLIGATORIA. CASOS. 2003

	MAZARRÓN	REGIÓN DE MURCIA
Brucelosis.....	-	18
Enfermedad meningocócica.....	1	25
Fiebre exantemática mediterránea.....	-	4
Fiebres tifoidea y paratifoidea.....	3	8
Gripe.....	677	67.493
Hepatitis A.....	-	12
Hepatitis B.....	-	23
Otras hepatitis víricas.....	-	27
Infección gonocócica.....	1	18
Legionelosis.....	-	16
Leishmaniasis.....	-	1
Meningitis tuberculosa.....	-	4
Otras meningitis.....	1	74
Otras tuberculosis.....	1	30
Paludismo.....	-	3
Parotiditis.....	-	45
Rubéola.....	-	9
Sarampión.....	-	6
Sífilis.....	-	33
Tosferina.....	-	2
Toxiinfección alimentaria.....	3	650
Tuberculosis respiratoria.....	7	159
Varicela.....	449	7.431

Fuente: Consejería de Sanidad. Dirección General de Salud Pública.

A.10. SANIDAD Y SERVICIOS SOCIALES

A.10.4. DEFUNCIONES SEGÚN GRANDES GRUPOS DE CAUSA DE MUERTE (*). 2002

	MAZARRÓN				R. MURCIA
	Hombres	Mujeres	Total	%	%
I. Ciertas enfermedades infecciosas y parasitarias	1	2	3	1,97	1,65
II. Neoplasias.....	23	19	42	27,63	26,05
III. Enferm. de la sangre y de los órganos hematopoyéticos, y ciertos trastornos que afectan el mecanismo de la inmunidad	-	-	-	-	0,26
IV. Enfermedades endocrinas, nutricionales y metabólicas.....	2	1	3	1,97	3,36
V. Trastornos mentales y del comportamiento.....	1	1	2	1,32	2,85
VI. Enfermedades del sistema nervioso.....	2	3	5	3,29	2,91
VII. Enfermedades del ojo y sus anexos.....	-	-	-	-	-
VIII. Enfermedad del oído y de la apófisis mastoides	-	-	-	-	-
IX. Enfermedades del sistema circulatorio	34	27	61	40,13	33,95
X. Enfermedades del sistema respiratorio	12	4	16	10,53	11,91
XI. Enfermedades del sistema digestivo	2	3	5	3,29	4,96
XII. Enfermedades de la piel y del tejido subcutáneo	-	-	-	-	0,24
XIII. Enferm. del sistema osteo muscular y del tejido conjuntivo .	-	1	1	0,66	0,73
XIV. Enfermedades del sistema genitourinario	1	1	2	1,32	2,92
XV. Embarazo, parto y puerperio	-	-	-	-	-
XVI. Ciertas afecciones originadas en el período perinatal	-	-	-	-	0,44
XVII. Malformaciones congénitas, deformidades y anomalías cromosómicas	-	-	-	-	0,64
XVIII. Síntomas, signos y hallazgos anormales clínicos y de laboratorio, no clasificados en otra parte	2	3	5	3,29	2,00
XX. Causas externas.....	7	-	7	4,61	5,12
TOTAL.....	87	65	152	100,00	100,00

(*) Datos provisionales.

Fuente: CREM y Servicio de Epidemiología. Mortalidad por Causas.

G.11. Distribución de las defunciones según la causa de muerte. 2002 (*)

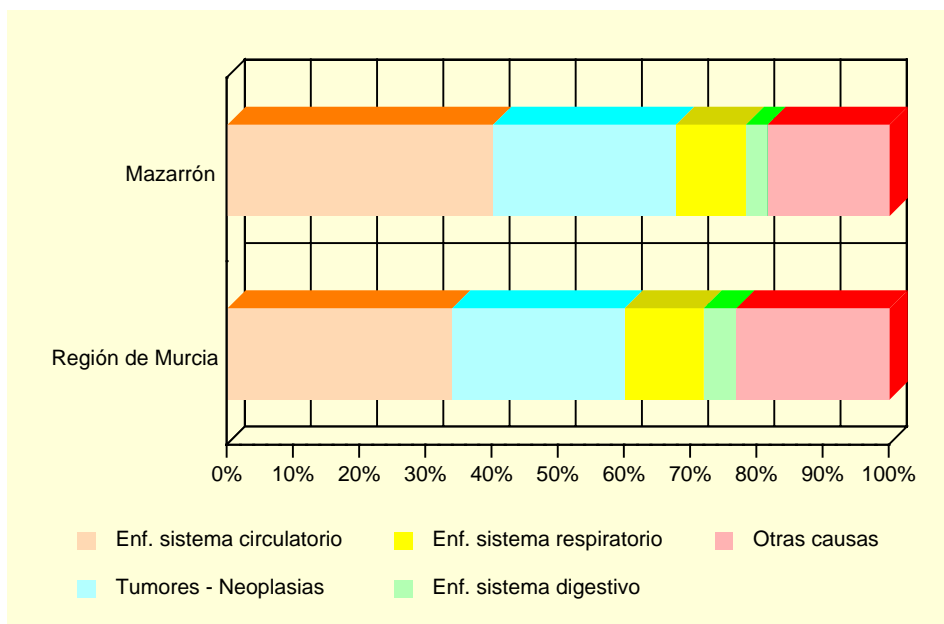

(*) Datos provisionales

Fuente: CREM y Servicio de Epidemiología. Mortalidad por Causas.

A.10. SANIDAD Y SERVICIOS SOCIALES

A.10.5. RECURSOS SOCIALES (Continúa).

	MAZARRÓN		
	TOTAL	Recursos de atención primaria	Recursos de atención especializada
1997.....	12	10	2
1998.....	15	10	5
1999.....	19	11	8
2000.....	13	8	5
2001.....	10	6	4

A.10.5. RECURSOS SOCIALES (Conclusión).

	REGIÓN DE MURCIA		
	TOTAL	Recursos de atención primaria	Recursos de atención especializada
1997.....	1.052	685	367
1998.....	1.132	689	443
1999.....	1.323	774	549
2000.....	1.050	645	405
2001.....	1.271	645	626

Fuente: Consejería de Trabajo y Política Social. Secretaría Sectorial de Acción Social.

A.11. EDUCACIÓN Y CULTURA

A.11.1. NÚMERO DE UNIDADES Y ALUMNOS MATRICULADOS EN EDUCACIÓN INFANTIL, PRIMARIA Y EDUCACIÓN ESPECIAL. CURSO 03/04

	MAZARRÓN			R. MURCIA
	Centros Públicos	Centros Privados	TOTAL	TOTAL
INFANTIL Y PRIMARIA				
Unidades	98	9	107	6.260
Alumnos matriculados	2.393	235	2.628	138.679
Infantil.....	834	80	914	48.365
Educación primaria.....	1.559	155	1.714	90.314
Alumnos con necesidades educativas especiales (infantil y primaria)	53	3	56	4.354
EDUCACIÓN ESPECIAL				
Centros específicos	-	-	-	16
Unidades.....	-	-	-	136
Alumnos matriculados.....	-	-	-	770

Nota: El total de alumnos matriculados es la suma de las categorías Infantil y Educación primaria.

Fuente: Consejería de Educación y Cultura. Secretaría General.

A.11.2. NÚMERO DE ALUMNOS MATRICULADOS EN ENSEÑANZA SECUNDARIA OBLIGATORIA, BACHILLERATO Y CICLOS FORMATIVOS. CURSO 03/04

	MAZARRÓN			R. MURCIA
	Centros Públicos	Centros Privados	TOTAL	TOTAL
ESO Y BACHILLERATO				
ESO	1.368	134	1.502	83.039
ESO	1.096	134	1.230	64.944
Primer ciclo de la ESO	535	72	607	34.242
Segundo ciclo de la ESO	561	62	623	30.702
Bachillerato LOGSE	272	-	272	18.095
CICLOS FORMATIVOS				
Ciclos formativos Nivel II	100	-	100	13.370
Ciclos formativos Nivel II	69	-	69	6.608
Ciclos formativos Nivel III	31	-	31	6.762

Fuente: Consejería de Educación y Cultura. Secretaría General.

A.11. EDUCACIÓN Y CULTURA

G.12. Evolución de los alumnos matriculados en enseñanza infantil y primaria y enseñanzas medias. Curso 00/01 – Curso 03/04

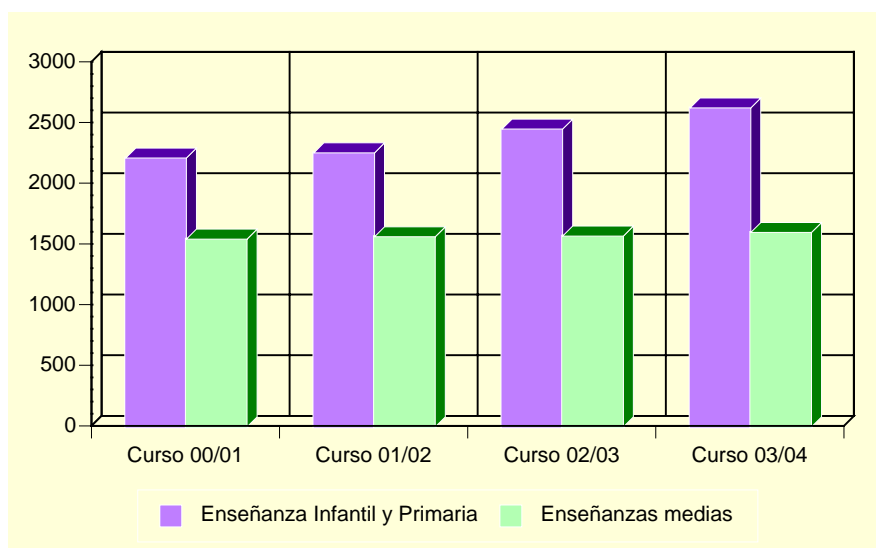

Fuente: Consejería de Educación y Cultura. Secretaría General.

A.11.3. POBLACIÓN EN VIVIENDAS FAMILIARES DE 16 Y MÁS AÑOS POR NIVEL DE FORMACIÓN (%). 2001

	MAZARRÓN	REGIÓN DE MURCIA
Total.....	16.926	970.449
Analfabetos.....	3,63	3,22
Sin estudios.....	17,26	15,84
Primer grado.....	27,71	21,67
Segundo grado: ESO, EGB, Bachillerato Elemental...	31,15	29,46
Segundo grado: Bachillerato Superior.....	9,06	10,71
Segundo grado: FP Grado Medio.....	2,98	4,06
Segundo grado: FP Grado Superior.....	2,85	3,95
Tercer Grado: Diplomatura.....	3,15	6,07
Tercer Grado: Licenciatura.....	2,07	4,63
Tercer Grado: Doctorado.....	0,13	0,39

Fuente: INE. Censos de Población y Viviendas. 2001

A.11. EDUCACIÓN Y CULTURA

A.11.4. TASAS DE ESCOLARIDAD SEGÚN SEXO, EDAD Y QUE LOS ESTUDIOS SEAN REGLADOS O NO (%). 2001

	MAZARRÓN		REGIÓN DE MURCIA	
	Hombres	Mujeres	Hombres	Mujeres
ENSEÑANZA REGLADA.....	4,81	6,50	8,91	9,62
De 16 años	60,76	69,93	75,44	84,09
De 17 años	45,10	55,70	62,39	74,38
De 18 años	27,23	45,71	49,76	62,53
De 19 años	22,40	34,64	43,05	53,42
De 20 años	15,49	26,81	34,90	46,84
De 21 años	13,21	21,02	30,54	39,43
De 22 años	10,94	16,38	26,30	31,15
De 23 años	7,21	14,13	22,75	25,80
De 24 años	8,13	9,89	18,76	21,34
De 25 a 29 años	2,60	4,24	8,47	9,51
De 30 a 39 años	0,45	0,86	2,38	2,47
De 40 ó más años.....	0,13	0,33	0,60	0,59
ENSEÑANZA NO REGLADA	1,09	1,44	2,34	3,03
De 16 años	-	0,65	2,64	2,05
De 17 años	0,65	4,03	2,90	3,70
De 18 años	0,99	2,14	3,62	5,13
De 19 años	1,09	3,27	3,84	5,55
De 20 años	2,35	2,17	3,89	5,71
De 21 años	1,89	4,55	4,09	6,10
De 22 años	2,73	5,08	4,25	6,56
De 23 años	1,80	6,52	4,10	7,40
De 24 años	2,85	5,49	4,44	6,79
De 25 a 29 años	1,26	2,12	4,02	5,98
De 30 a 39 años	1,41	1,38	2,87	4,11
De 40 ó más años.....	0,58	0,41	1,10	1,18

Nota: La tasa de escolaridad es el porcentaje de personas de 16 años o más que están recibiendo algún tipo de enseñanza. Los estudios no reglados son: Cursos del INEM, Escuela Taller u otros cursos para parados, cursos de formación promovidos por la empresa, otros cursos no reglados (idiomas, preparación oposiciones, etc).

Fuente: INE. Censos de Población y Viviendas. 2001

A.11.5. BIBLIOTECAS. 2003

	MAZARRÓN	REGIÓN DE MURCIA
Número de bibliotecas	2	83
Volúmenes.....	11.244	928.702
Audiovisuales.....	8	109.763
Préstamos.....	2.841	962.143
Socios.....	1.834	196.565
Actos culturales	5	2.751
Usuarios.....	16.649	2.007.791

Nota: Son bibliotecas municipales. En la Región de Murcia se incluye el servicio de la Biblioteca Regional
Fuente: Consejería de Educación y Cultura. Dirección General de Cultura.

A.12. ADMINISTRACIONES PÚBLICAS Y FINANZAS

A.12.1. PRESUPUESTO PREVENTIVO DE GASTOS. 2000-2004

Euros

	2000	2001	2002	2003	2004
Gastos de personal.....	4.657.044	7.239.211	8.716.657	9.321.347	10.773.228
Gastos de bienes y servicios	4.113.104	3.985.239	4.031.292	4.775.935	4.348.860
Gastos financieros	512.759	787.458	757.097	453.160	417.826
Transferencias corrientes	799.496	1.175.234	1.060.493	1.114.219	1.282.846
Inversiones reales.....	4.055.047	4.479.185	2.564.592	822.433	11.498.193
Transferencias de capital.....	-	-	-	-	-
Activos financieros.....	18.030	18.030	18.000	18.000	30.000
Pasivos financieros	445.662	662.494	723.553	700.360	963.437
TOTAL GASTOS	14.601.144	18.346.850	17.871.684	17.205.454	29.314.390

Nota: No incluye Organismos Autónomos.

Fuente: Ayuntamiento de Mazarrón.

A.12.2. PRESUPUESTO PREVENTIVO DE INGRESOS. 2000-2004

Euros

	2000	2001	2002	2003	2004
Impuestos directos.....	3.295.013	5.319.326	5.917.850	5.478.401	5.624.000
Impuestos indirectos.....	901.518	2.067.482	2.520.427	3.000.000	4.000.000
Tasas y otros ingresos.....	4.801.378	2.851.263	3.490.800	3.759.000	4.113.649
Transferencias corrientes	1.904.072	2.926.232	3.347.415	4.113.619	4.032.547
Ingresos patrimoniales.....	36.061	22.838	12.600	14.000	16.000
Enajenación inversiones reales	-	2.077.646	1.310.423	-	10.711.829
Transferencias de capital.....	2.439.274	1.475.376	1.254.169	601.319	786.364
Activos financieros.....	18.030	18.030	18.000	18.000	30.000
Pasivos financieros	1.205.799	1.588.656	-	972.115	-
TOTAL INGRESOS	14.601.144	18.346.850	17.871.684	17.956.454	29.314.390

Nota: No incluye Organismos Autónomos.

Fuente: Ayuntamiento de Mazarrón.

A.12.3. OFICINAS DE CRÉDITO. 2003

	MAZARRÓN	REGIÓN DE MURCIA
CAJAMURCIA.....	3	227
CAM.....	4	188
OTRAS CAJAS, COOP. CRÉDITO Y OTRAS ENT..	6	405
BANCOS.....	6	311
TOTAL	19	1.131

Fuente: Banco de España.

B. DATOS POR ENTIDADES DE POBLACIÓN

B.1. POBLACIÓN

B.1.1. POBLACIÓN, POR SEXO. 2001-2003

	2001			2002			2003		
	TOTAL	Hombres	Mujeres	TOTAL	Hombres	Mujeres	TOTAL	Hombres	Mujeres
Atalaya (La).....	192	93	99	176	85	91	175	87	88
Balsicas (Las).....	419	213	206	485	252	233	579	307	272
Cañadas del Romero (Las).....	104	47	57	100	49	51	109	52	57
Gañuelas.....	81	41	40	83	41	42	81	39	42
Garrobo.....	59	32	27	76	41	35	122	69	53
Ifre-Cañada de Gallego.....	1.357	821	536	1.506	922	584	1.566	972	594
Ifre-Pastrana.....	899	691	208	920	702	218	877	647	230
Leiva.....	271	169	102	281	175	106	294	174	120
Majada.....	208	107	101	207	106	101	203	106	97
Mazarrón.....	9.369	4.818	4.551	9.947	5.164	4.783	10.455	5.405	5.050
Mingrano.....	13	7	6	22	12	10	21	12	9
Moreras.....	589	304	285	664	344	320	766	390	376
Puerto de Mazarrón.....	7.228	3.878	3.350	7.815	4.256	3.559	8.588	4.699	3.889
Rincones.....	62	46	16	40	27	13	35	23	12
Saladillo (El).....	378	198	180	703	364	339	1.098	561	537
TOTAL MAZARRÓN.....	21.229	11.465	9.764	23.025	12.540	10.485	24.969	13.543	11.426

Fuente: CREM. Padrón Municipal de Habitantes.