

Los Alcázares en cifras. 2004

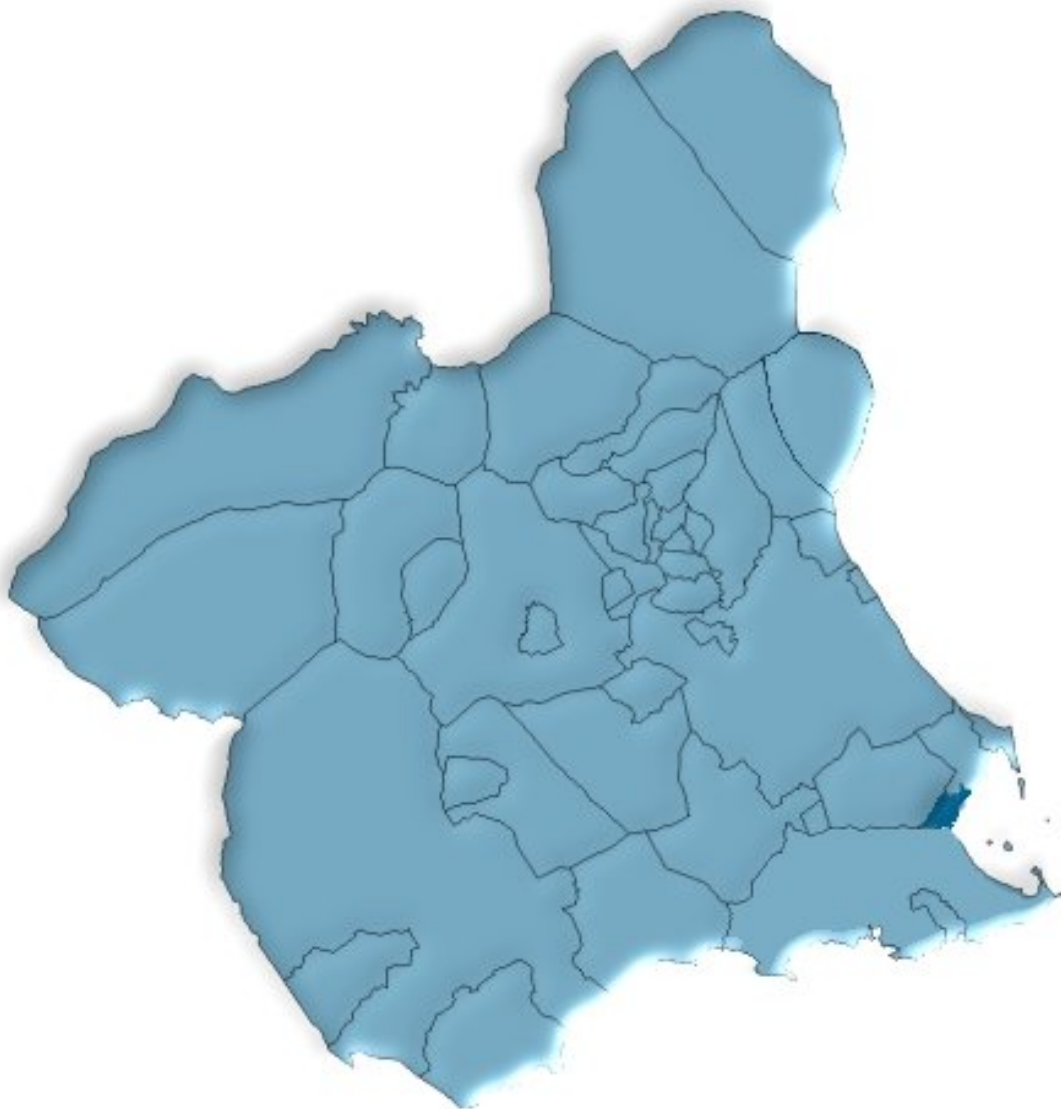

Región de Murcia
Consejería de Economía, Industria e Innovación
Dirección General de Economía, Planificación y Estadística
Centro Regional de Estadística

ÍNDICE GENERAL

ÍNDICE DE TABLAS

DATOS DEL MUNICIPIO

A.1. TERRITORIO, CLIMATOLOGÍA Y MEDIO AMBIENTE	9
A.1.1. Superficie y distancia a la capital.	
A.1.2. Incendios forestales. 1999-2003.	
A.2. DEMOGRAFÍA	10
A.2.1. Población de derecho según los censos oficiales. 1991-2001.	
A.2.2. Población de derecho y densidad de población según la rectificación del Padrón. 2000-2004.	
A.2.3. Población según la estructura de edad. 2003.	
A.2.4. Indicadores de estructura demográfica. 2003.	
A.2.5. Movimiento Natural de la población. 1998-2002.	
A.2.6. Nupcialidad, natalidad y mortalidad. 2002.	
A.2.7. Inmigrantes y emigrantes, por lugar de procedencia o destino. 2003.	
A.2.8. Saldos migratorios totales. 1999-2003.	
A.3. MERCADO DE TRABAJO	14
A.3.1. Tasas de actividad y paro por sexo y edad. 2001	
A.3.2. Paro registrado por sexo. 2000-2004.	
A.4. AGRICULTURA, GANADERÍA Y PESCA	15
A.4.1. Número de unidades ganaderas por especie. Censo 1999.	
A.5. INDUSTRIA	16
A.5.1. Establecimientos industriales y personas ocupadas según actividad principal. 2002	
A.5.2. Inversión industrial por sectores. 1999-2003.	
A.5.3. Inversión industrial por tipo. 1999-2003.	
A.6. CONSTRUCCIÓN Y VIVIENDA	18
A.6.1. Establecimientos y personas ocupadas. 2002.	
A.6.2. Viviendas visadas y terminadas. 1999-2003.	
A.6.3. Viviendas por clase. 2001.	
A.6.4. Viviendas por superficie útil. 2001.	
A.7. COMERCIO	20
A.7.1. Establecimientos comerciales y personal ocupado. 2002.	

A.8. TURISMO	21
A.8.1. Equipamiento turístico. 2003.	
A.9. TRANSPORTES Y COMUNICACIONES	22
A.9.1. Parque de vehículos por tipo. 2003.	
A.9.2. Correspondencia nacida y distribuida. 2000-2003	
A.9.3. Giros recibidos y expedidos. 2000-2003.	
A.10. SANIDAD Y SERVICIOS SOCIALES	24
A.10.1. Número de farmacias. 2000-2003.	
A.10.2. Vacunaciones. 2000-2003.	
A.10.3. Enfermedades de declaración obligatoria. Casos. 2003.	
A.10.4. Defunciones según grandes grupos de causa de muerte. 2002.	
A.10.5. Recursos sociales.	
A.11. EDUCACIÓN Y CULTURA	28
A.11.1. Número de unidades y alumnos matriculados en educación infantil, primaria y educación especial. Curso 03/04.	
A.11.2. Número de alumnos matriculados en Enseñanza Secundaria Obligatoria, Bachillerato y Ciclos Formativos. Curso 03/04.	
A.11.3. Población en viviendas familiares de 16 y más años por nivel de formación (%). 2001.	
A.11.4. Tasas de escolaridad según sexo, edad y que los estudios sean reglados o no (%). 2001.	
A.11.5. Bibliotecas. 2003.	
A.12. ADMINISTRACIONES PÚBLICAS Y FINANZAS	31
A.12.1. Presupuesto preventivo de gastos. 2000-2004.	
A.12.2. Presupuesto preventivo de ingresos. 2000-2004.	
A.12.3. Oficinas de crédito. 2003.	

DATOS POR ENTIDADES DE POBLACIÓN

B.1. POBLACIÓN	35
B.1.1. Población por sexo. 2001-2003.	

ÍNDICE DE GRÁFICOS

G.1. Evolución de la población de derecho según los censos oficiales. 1991-2001
G.2. Pirámide de población. 2003
G.3. Movimiento natural de la población. 2002
G.4. Tasas de actividad y de paro. 2001
G.5. Evolución de las viviendas terminadas. 1995-2003
G.6. Distribución de las personas ocupadas en el comercio minorista. 2002
G.7. Número de vehículos por 1000 habitantes. 1995-2003
G.8. Evolución del tráfico telegráfico. 1998-2003
G.9. Distribución de las defunciones según la causa de muerte. 2002

SÍMBOLOS UTILIZADOS

- Cero o menor que 0,5

.. Falta de dato

% Tanto por ciento

Las cifras decimales van precedidas de una coma (,)

Los millares y millones se separan por un punto (.)

Las casillas en blanco – Dato sin sentido

A. DATOS DEL MUNICIPIO

A.1. TERRITORIO, CLIMATOLOGÍA Y MEDIO AMBIENTE

A.1.1. SUPERFICIE Y DISTANCIA A LA CAPITAL.

MUNICIPIO DE LOS ALCÁZARES

Extensión del municipio	19,8 Km ²
Distancia a la capital	50,0 Km

Fuente: Instituto Geográfico Nacional.
INE. Delegación Provincial de Murcia. *Reseña Estadística de Murcia. 1974.*

A.1.2. INCENDIOS FORESTALES. 1999-2003

	LOS ALCÁZARES		REGIÓN DE MURCIA	
	Nº incendios	Hectáreas	Nº incendios	Hectáreas
1999	1	2,5	164	94,73
2000	-	-	180	141,16
2001	-	-	141	82,76
2002	-	-	153	85,17
2003	-	-	160	122,01

Fuente: Consejería de Medio Ambiente y Ordenación del Territorio. Dirección General del Medio Natural.

A.2. DEMOGRAFÍA

A.2.1. POBLACIÓN DE DERECHO SEGÚN LOS CENSOS OFICIALES. 1991-2001

	LOS ALCÁZARES			R. MURCIA
	Hombres	Mujeres	Total	Total
1991	1.792	1.891	3.683	1.045.601
2001	4.315	4.155	8.470	1.197.646

Fuente: INE. Censo de Población.

G.1. Evolución de la población de derecho según los censos oficiales. 1991-2001

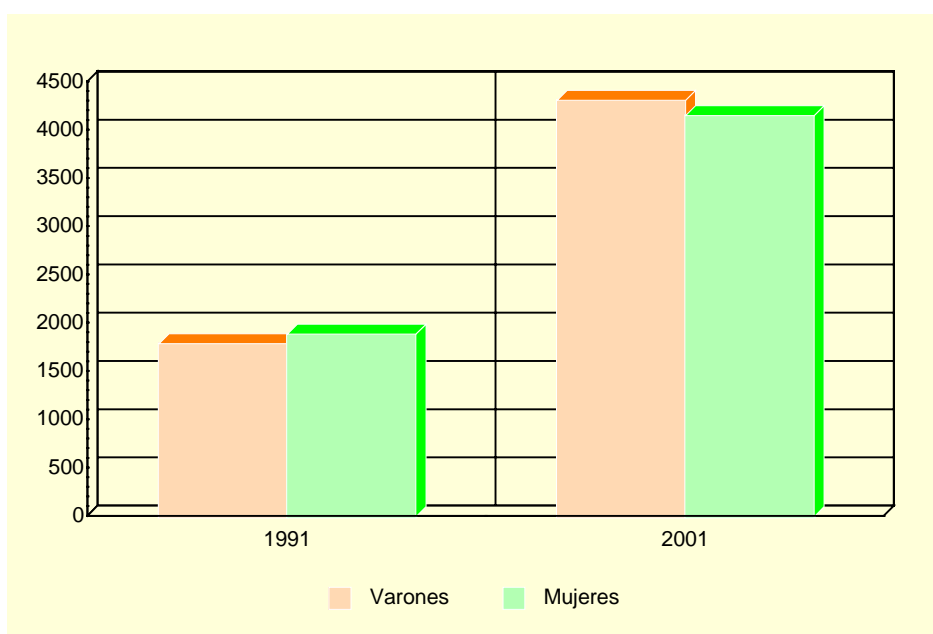

Fuente: INE. Censo de población

A.2.2. POBLACIÓN DE DERECHO Y DENSIDAD DE POBLACIÓN SEGÚN LA RECTIFICACIÓN DEL PADRÓN. 2000-2004

	LOS ALCÁZARES					R. MURCIA
	2000	2001	2002	2003	2004	2004
Población de derecho.....	7.513	8.264	9.159	10.396	11.306	1.294.694
Hombres.....	3.783	4.196	4.662	5.346	5.786	652.057
Mujeres	3.730	4.068	4.497	5.050	5.520	642.637
Densidad de población (Habitantes/Km ²)...	379	417	463	525	571	114

Fuente: INE. Rectificación del Padrón Municipal de Habitantes.
Instituto Geográfico Nacional.

A.2. DEMOGRAFÍA

A.2.3. POBLACIÓN SEGÚN LA ESTRUCTURA DE EDAD. 2003

	HOMBRES	MUJERES	TOTAL
Menores de 5 años.....	314	291	605
5-9 años	307	277	584
10-14 años	338	293	631
15-19 años	272	263	535
20-24 años	393	390	783
25-29 años	534	487	1.021
30-34 años	502	479	981
35-39 años	488	429	917
40-44 años	395	319	714
45-49 años	277	257	534
50-54 años	244	244	488
55-59 años	254	264	518
60-64 años	274	271	545
65-69 años	310	303	613
70-74 años	237	207	444
75 y más años.....	207	276	483
TOTAL	5.346	5.050	10.396

Fuente: CREM. Padrón Municipal de Habitantes.

G.2. Pirámide de población. 2003

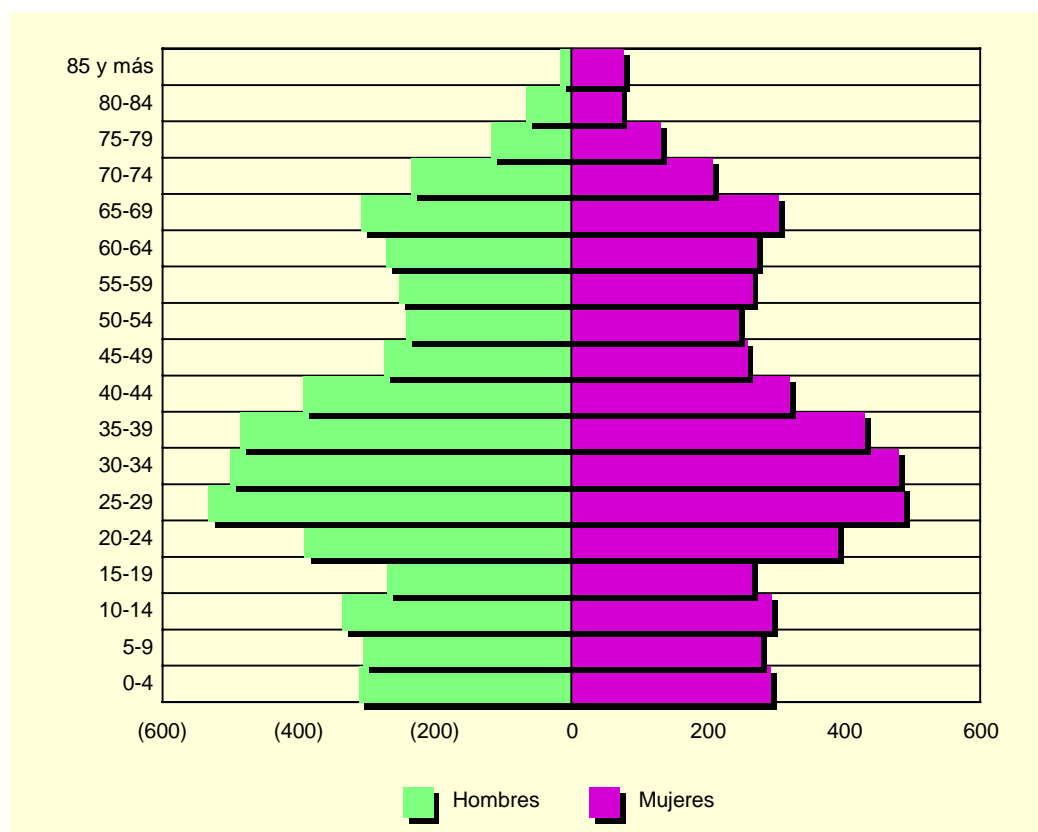

Fuente: CREM. Padrón Municipal de habitantes

A.2. DEMOGRAFÍA

A.2.4. INDICADORES DE ESTRUCTURA DEMOGRÁFICA. 2003

	LOS ALCÁZARES	REGIÓN DE MURCIA
ESTRUCTURA POR EDAD		
Menores de 20 años.....	22,7	23,5
Entre 20 y 64 años	62,5	62,4
De 65 y más años	14,8	14,1
ÍNDICE DE VEJEZ		
De 65 y más años/menores de 20 años.....	65,4	60,0
ÍNDICE DE DEPENDENCIA		
Juvenil		
Menores de 20 años/Población entre 20 y 64 años ...	36,2	37,7
Anciana		
De 65 y más años/Población entre 20 y 64 años	23,7	22,6
Total		
Menores de 20 años+De 65 y más años/Población entre 20 y 64 años.....	59,9	60,3
MUJERES DE 15 A 49 AÑOS/TOTAL MUJERES.....	46,5	53,0
PROPORCIÓN DE MASCULINIDAD		
Hombres/Mujeres.....	105,5	101,6

Fuente: CREM. Indicadores demográficos

A.2.5. MOVIMIENTO NATURAL DE LA POBLACIÓN. 1998-2002

	LOS ALCÁZARES					R. MURCIA
	1998	1999	2000	2001	2002	2002
Matrimonios	60	57	40	58	66	6.687
Nacimientos	83	99	136	131	162	15.490
Niños.....	46	49	64	64	85	8.002
Niñas.....	37	50	72	67	77	7.488
Defunciones	42	66	52	64	60	9.444
Hombres.....	23	38	36	42	32	4.951
Mujeres	19	28	16	22	28	4.493
Defunciones de menores de un año.....	-	-	-	1	2	96
Crecimiento vegetativo.....	41	33	84	67	102	6.046

Fuente: CREM. Movimiento Natural de la Población de la Región de Murcia.

A.2.6. NUPCIALIDAD, NATALIDAD Y MORTALIDAD. 2002

	LOS ALCÁZARES	R. MURCIA
Tasa de nupcialidad (por 1.000 habitantes)	6,77	5,39
Tasa de natalidad (por 1.000 habitantes).....	16,00	12,42
Tasa de mortalidad (por 1.000 habitantes).....	6,77	7,57

Fuente: CREM. Movimiento Natural de la Población de la Región de Murcia.

A.2. DEMOGRAFÍA

G.3. Movimiento natural de la población. 2002

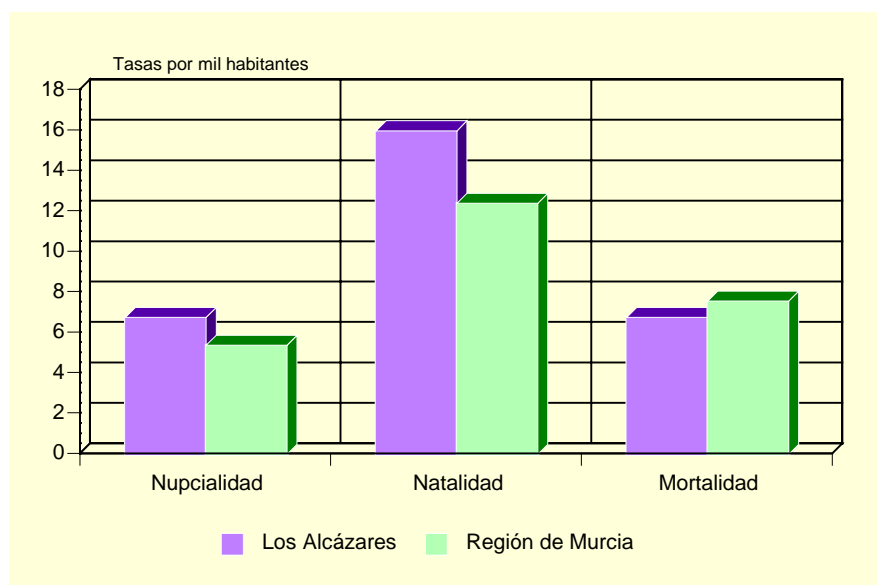

Fuente: CREM. Movimiento Natural de la Población de la Región de Murcia.

A.2.7. INMIGRANTES Y EMIGRANTES, POR LUGAR DE PROCEDENCIA O DESTINO. 2003

	INMIGRANTES	EMIGRANTES
De la misma Comunidad Autónoma.....	635	523
Españoles.....	503	372
Extranjeros.....	132	151
De otras Comunidades Autónomas.....	394	346
Españoles.....	240	174
Extranjeros.....	154	172
Del extranjero.....	4	-
Españoles.....	1	-
Extranjeros.....	3	-

Fuente: CREM. Movimientos migratorios de la Región de Murcia.

A.2.8. SALDOS MIGRATORIOS TOTALES. 1999-2003

	LOS ALCÁZARES	REGIÓN DE MURCIA
1999 (*).....	378	5.679
2000 (*).....	201	21.306
2001 (*).....	162	18.510
2002.....	426	22.556
2003.....	164	23.939

(*) No se incluyen las emigraciones al extranjero.

Fuente: CREM. Movimientos migratorios de la Región de Murcia.

A.3. MERCADO DE TRABAJO

A.3.1. TASAS DE ACTIVIDAD Y PARO POR SEXO Y EDAD. 2001

	LOS ALCÁZARES				REGIÓN DE MURCIA			
	Tasa de actividad		Tasa de paro		Tasa de actividad		Tasa de paro	
	Hombres	Mujeres	Hombres	Mujeres	Hombres	Mujeres	Hombres	Mujeres
De 16 a 19 años.....	52,13	36,41	14,55	15,49	42,30	26,33	22,58	31,92
De 20 a 24 años.....	84,46	67,75	9,03	14,41	73,24	58,22	13,29	22,04
De 25 a 29 años.....	95,48	79,15	5,69	8,68	91,53	73,14	9,92	17,73
De 30 a 34 años.....	96,59	71,54	7,30	8,39	96,33	65,38	7,53	15,75
De 35 a 44 años.....	94,90	59,28	5,52	6,90	95,94	58,28	6,62	12,77
De 45 a 54 años.....	83,10	42,75	5,44	6,90	90,04	43,94	6,52	10,02
De 55 a 59 años.....	54,27	21,43	4,63	12,50	75,03	27,23	9,15	10,74
De 60 a 64 años.....	35,47	16,00	12,05	13,89	49,92	14,91	10,33	10,66
De 65 o más años.....	3,00	3,33	11,76	4,76	3,18	1,74	4,57	7,38
TOTAL	69,42	45,00	6,87	9,38	70,77	41,48	8,99	15,78

Fuente: INE. Censo de Población.

G.4. Tasas de actividad y de paro. 2001

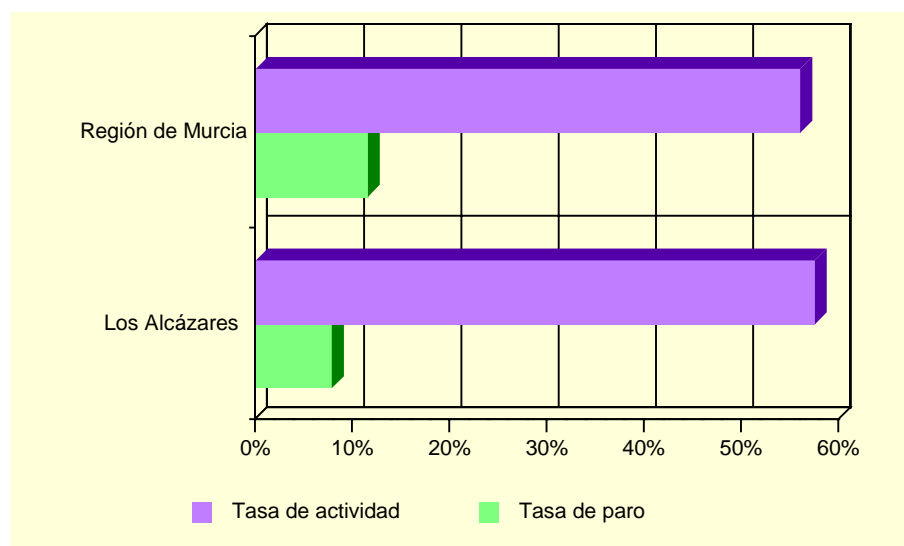

Fuente: INE. Censo de población

A.3.2. PARO REGISTRADO POR SEXO. 2000-2004 (*)

	LOS ALCÁZARES			REGIÓN DE MURCIA		
	Total	Hombres	Mujeres	Total	Hombres	Mujeres
2000.....	162	66	97	35.834	14.607	21.227
2001.....	180	68	112	35.586	14.024	21.562
2002.....	204	80	124	36.109	14.457	21.652
2003.....	197	79	118	36.240	14.284	21.956
2004.....	190	65	125	35.328	13.748	21.579

(*) Medias anuales

Fuente: Servicio Regional de Empleo y Formación.

A.4. AGRICULTURA, GANADERÍA Y PESCA

NOTA:

Las Consejería de Agricultura y Agua no suministra datos de la distribución de la tierra, superficie dedicada a cada grupo de cultivo y superficie dedicada al cultivo de invernaderos, cultivos acolchados y riego localizado, para el municipio de Los Alcázares. Esta información viene agregada en los municipios a los que anteriormente pertenecía: Torre-Pacheco y San Javier

A.4.1. NÚMERO DE UNIDADES GANADERAS POR ESPECIE. CENSO 1999

	LOS ALCÁZARES	R. MURCIA
Bovinos	46	34.300
Ovinos	131	57.216
Caprinos	1	13.544
Porcinos	-	403.659
Aves	2	31.328
Otras	-	1.593
TOTAL	181	541.641

Fuente: INE. Censo Agrario de España.

A.5. INDUSTRIA

A.5.1. ESTABLECIMIENTOS INDUSTRIALES Y PERSONAS OCUPADAS SEGÚN ACTIVIDAD PRINCIPAL (*). 2002

	LOS ALCÁZARES		REGIÓN DE MURCIA	
	Estableci- mientos	Personas ocupadas	Estableci- mientos	Personas ocupadas
C. INDUSTRIAS EXTRACTIVAS	-	-	145	1.171
D. INDUSTRIA MANUFACTURERA.....	36	216	8.365	71.435
Industria de la alimentación y bebidas..	4	41	1.477	18.841
Industria textil	-	-	267	1.452
Industria de la confección y de la peletería.....	4	11	380	2.305
Industria del cuero y del calzado	-	-	289	2.363
Industria de la madera y del corcho.....	5	23	543	2.799
Industria del papel	-	-	71	891
Edición, artes gráficas y reproducción de soportes grabados.....	1	1	473	2.375
Industria química	-	-	327	4.003
Fabricación de productos de caucho y materias plásticas.....	4	14	266	3.097
Fabricación de otros productos minerales no metálicos.....	1	16	640	5.730
Metalurgia.....	2	2	57	895
Fabricación de productos metálicos excepto maquinaria y equipo	2	10	1.282	9.081
Industria de la construcción de maquinaria y equipo mecánico	5	20	564	3.819
Fabricación de máquinas de oficina y equipos de oficina e informáticos	-	-	30	125
Industria de maquinaria y material eléctrico	-	-	82	467
Fabricación de material electrónico y de equipo aparatos de radio, televisión y comunicaciones	-	-	9	53
Fabricación de equipo e instrumentos médico-quirúrgicos, de precisión, óptica y relojería	1	1	146	356
Fabricación de vehículos de motor, remolques y semirremolques.....	-	-	78	618
Fabricación de otro material de transporte	1	1	76	2.213
Fabricación de muebles; otras industrias manufactureras	6	76	1.301	9.356
Reciclaje	-	-	4	41
E. PRODUCCIÓN Y DISTRIBUCIÓN DE ENERGÍA ELÉCTRICA, GAS Y AGUA	2	27	211	3.135

(*) Datos provisionales

Fuente: CREM. Directorio de Actividades Económicas.

A.5. INDUSTRIA

A.5.2. INVERSIÓN INDUSTRIAL POR SECTORES. 1999-2003

Miles de euros

	LOS ALCÁZARES					R. MURCIA
	1999	2000	2001	2002	2003	2003
Industrias extractivas	-	107,43	-	-	-	-
I. de la alimentación, bebidas y tabaco	-	266,01	-	-	14,30	52.942,43
Industria química	-	-	-	-	-	43.807,96
I. Trans. Metales y construc. Maquinaria ...	-	0,90	11,75	-	223,20	45.809,09
Resto de manufactureras.....	202,58	-	205,83	-	-	43.624,46
Prod. y dist. de energ. elec., gas y agua....	103,84	72,91	-	-	-	17.621,45
Construcción.....	22,63	70,77	200,75	177,37	501,74	61.241,96
Comercio y reparaciones	-	13,53	-	-	-	10.788,77
Otros.....	-	-	-	-	-	26.501,85
TOTAL.....	329,05	531,55	418,33	177,37	739,24	302.337,97

Fuente: Consejería de Economía, Industria e Innovación. Dirección General de Industria, Energía y Minas.

A.5.3. INVERSIÓN INDUSTRIAL POR TIPO. 1999-2003

Miles de euros

	LOS ALCÁZARES			REGIÓN DE MURCIA		
	Total	Nueva industria	Ampliación	Total	Nueva industria	Ampliación
1999.....	329,05	225,21	103,84	234.136,93	118.323,55	115.813,38
2000.....	531,55	529,27	2,28	214.632,60	121.449,24	93.183,35
2001.....	418,33	246,96	171,36	248.870,60	116.140,81	132.729,79
2002.....	177,37	177,37	-	295.952,59	177.500,89	118.451,70
2003.....	739,24	251,24	488,00	302.337,97	171.880,59	130.457,37

Fuente: Consejería de Economía, Industria e Innovación. Dirección General de Industria, Energía y Minas.

A.6. CONSTRUCCIÓN Y VIVIENDA

A.6.1. ESTABLECIMIENTOS Y PERSONAS OCUPADAS(*). 2002

	LOS ALCÁZARES		REGIÓN DE MURCIA	
	Estableci- mientos	Personas ocupadas	Estableci- mientos	Personas ocupadas
Preparación de obras	4	10	493	2.473
Construcción general de inmuebles y obras de ingeniería civil	42	328	3.395	25.535
Instalaciones de edificios y obras.....	58	184	4.417	16.521
Acabado de edificios y obras.....	16	76	2.080	7.200
Alquiler de equipo de construcción o demolición dotado de operario	-	-	1	54
Construcción	1	10	239	634
TOTAL CONSTRUCCIÓN	121	608	10.625	52.417

(*) Datos provisionales

Fuente: CREM. Directorio de Actividades Económicas.

A.6.2. VIVIENDAS VISADAS Y TERMINADAS. 1999-2003

	LOS ALCÁZARES					R. MURCIA
	1999	2000	2001	2002	2003	2003
VIVIENDAS VISADAS	848	889	723	699	884	30.273
Protegidas.....	-	-	-	-	-	2.042
Libres	848	889	723	699	884	28.231
VIVIENDAS TERMINADAS.....	834	847	668	639	461	14.147
Protegidas.....	-	-	-	-	-	1.865
Libres	834	847	668	639	461	12.282

Fuente: Consejería de Obras Públicas, Vivienda y Transportes. Dirección General de Vivienda, Arquitectura y Urbanismo. Colegio de Arquitectos.

G.5. Evolución de las viviendas terminadas. 1995-2003

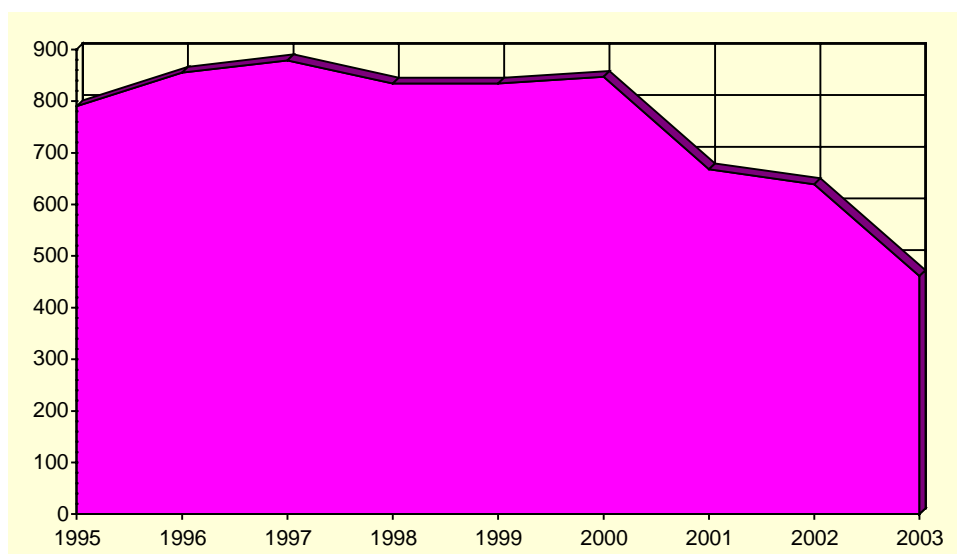

Fuente: Consejería de Obras Públicas, Vivienda y Transportes. Dirección General de Vivienda, Arquitectura y Urbanismo. Colegio de Arquitectos.

A.6. CONSTRUCCIÓN Y VIVIENDA

A.6.3. VIVIENDAS POR CLASE. 2001

	LOS ALCÁZARES	R. MURCIA
VIVIENDAS FAMILIARES.....	20.710	592.613
Viviendas principales.....	3.181	378.252
Viviendas no principales.....	17.529	214.361
Viviendas secundarias.....	16.838	111.431
Viviendas vacías.....	671	95.589
Otro tipo de viviendas.....	20	7.341
VIVENDAS COLECTIVAS.....	-	200
TOTAL VIVIENDAS.....	20.710	592.813

Fuente: INE. Censos de Población y Vivienda.

A.6.4. VIVIENDAS POR SUPERFICIE ÚTIL. 2001

	LOS ALCÁZARES	R. MURCIA
Hasta 30 m2.....	0,1	0,2
De 31 a 45 m2.....	2,2	1,2
De 46 a 60 m2.....	12,2	4,1
De 61 a 75 m2.....	18,2	8,1
De 76 a 90 m2.....	31,9	40,0
De 91 a 105 m2.....	19,2	21,7
De 106 a 120 m2.....	8,7	12,2
De 121 a 150 m2.....	4,3	7,4
De 151 a 180 m2.....	1,7	2,6
Más de 180 m2.....	1,5	2,5

Fuente: INE. Censos de Población y Vivienda.

A.7. COMERCIO

A.7.1. ESTABLECIMIENTOS COMERCIALES Y PERSONAL OCUPADO (*). 2002

	LOS ALCÁZARES		REGIÓN DE MURCIA	
	Estableci- mientos	Ocupados	Estableci- mientos	Ocupados
COMERCIO MINORISTA	190	474	22.147	56.418
Venta de vehículos de motor	3	5	684	3.383
Mantenimiento y reparación de vehículos de motor.....	11	24	1.495	4.131
Venta de repuestos y accesorios de vehículos de motor....	1	2	259	1.037
Venta, mantenimiento y reparación de motocicletas y ciclomotores y de sus repuestos y accesorios.....	-	-	130	323
Venta al por menor de carburantes para la automoción	1	4	298	1.703
Venta, mantenimiento y reparación de vehículos de motor, motocicletas y ciclomotores; venta al por menor de vehículos de motor	-	-	41	49
Comercio al por menor en establecimientos no especializados	30	103	3.065	11.657
Comercio al por menor de alimentos, bebidas y tabaco en establecimientos especializados	28	62	3.048	5.615
Comercio al por menor de productos farmacéuticos, artículos médicos, belleza e higiene.....	9	27	1.016	2.925
Otro comercio al por menor de artículos nuevos en establecimientos especializados	91	228	9.403	21.054
Comercio al por menor de bienes de segunda mano, en establecimientos.....	-	-	27	28
Comercio al por menor no realizado en establecimientos ..	13	15	2.194	3.556
Reparación de efectos personales y enseres domésticos..	2	2	375	745
Comercio al por menor, excepto comercio de vehículos de motor, motocicletas y ciclomotores; reparación de efectos personales y enseres domésticos	1	2	112	212
COMERCIO MAYORISTA.....	39	124	7.054	38.183

(* Datos provisionales

Fuente: CREM. Directorio de Actividades Económicas.

G.6. Distribución del personal ocupado en el comercio minorista. 2002

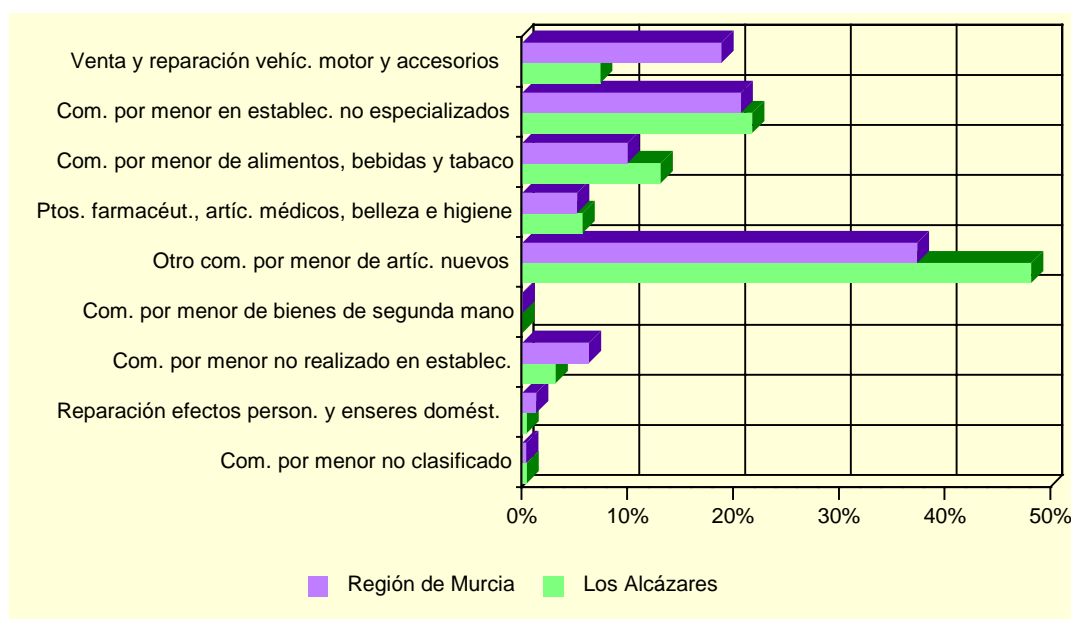

Fuente: CREM. Directorio de Actividades Económicas.

A.8. TURISMO

A.8.1. EQUIPAMIENTO TURÍSTICO. 2003

	LOS ALCÁZARES		REGIÓN DE MURCIA	
	Estableci- mientos	Plazas	Estableci- mientos	Plazas
HOTELES	5	392	141	14.518
5 estrellas.....	-	-	1	365
4 estrellas.....	-	-	27	6.344
3 estrellas.....	2	109	36	4.303
2 estrellas.....	3	283	47	2.364
1 estrella.....	-	-	30	1.142
PENSIONES	2	99	89	2.167
2 estrellas.....	1	58	48	1.353
1 estrella.....	1	41	41	814
APARTAMENTOS	214	936	1.950	8.326
Primera.....	-	-	318	1.286
Segunda.....	172	772	1.258	5.457
Tercera.....	42	164	374	1.583
RESTAURANTES	40	3.882	1.538	156.870
Primera.....	-	-	2	90
Segunda.....	-	-	5	818
Tercera.....	6	1.001	269	40.612
Cuarta	34	2.881	1.262	115.350
CAFETERÍAS.....	7	304	256	14.606
Primera.....	-	-	6	804
Segunda.....	7	304	250	13.802

Fuente: Consejería de Turismo, Comercio y Consumo. Dirección General de Infraestructuras de Turismo.

A.9. TRANSPORTES Y COMUNICACIONES

A.9.1. PARQUE DE VEHÍCULOS POR TIPO. 2003

	LOS ALCÁZARES	R. MURCIA
Turismos	4.486	551.825
Motocicletas	238	47.612
Furgonetas y camiones	880	130.540
Autobuses	9	1.630
Tractores industriales	32	10.030
Otros vehículos	111	20.162
TOTAL	5.756	761.799
Vehículos por 1000 habitantes	554	600

Fuente: Ministerio del Interior. Jefatura Provincial de Tráfico

G.7. Número de vehículos por 1000 habitantes. 1995-2003

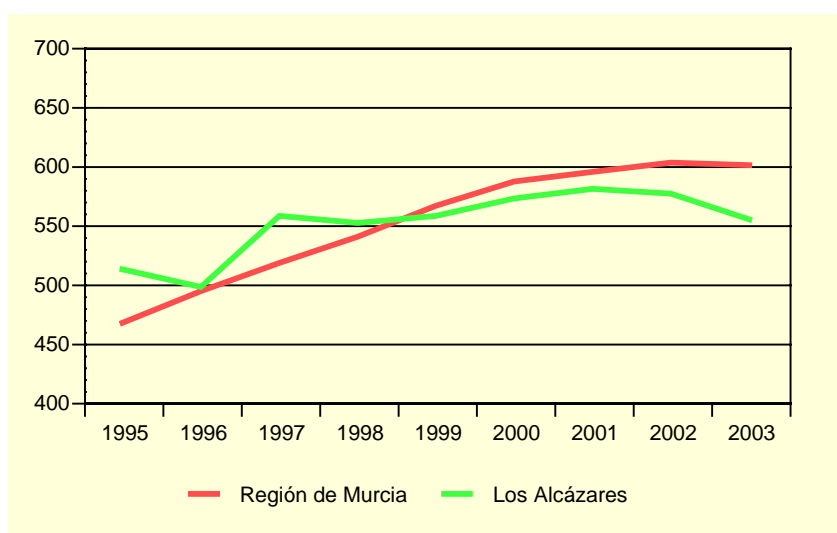

Fuente: Ministerio del Interior. Jefatura Provincial de Tráfico

A.9.2. CORRESPONDENCIA NACIDA Y DISTRIBUIDA. 2000-2003

Miles

	LOS ALCÁZARES				R. MURCIA
	2000	2001	2002	2003	2003
CORRESPONDENCIA NACIDA	259,1	259,8	249,4	256,2	50.742,6
Local	48,1	54,5	49,7	39,1	11.551,4
Otros destinos	211,1	205,3	199,7	217,1	39.191,2
Ordinaria	234,9	236,9	231,0	236,3	46.937,4
Local	43,5	50,4	46,2	34,3	10.534,5
Otros destinos	191,4	186,5	184,8	202,0	36.402,9
Certificada	24,3	22,9	18,5	19,8	3.805,2
Local	4,6	4,1	3,5	4,8	1.016,9
Otros destinos	19,7	18,8	14,9	15,0	2.788,3
CORRESPONDENCIA DISTRIBUIDA ...	706,3	731,5	706,9	990,1	152.008,4
Domicilio	656,2	682,0	637,9	901,2	126.609,7
Oficina	50,1	49,5	69,0	88,9	25.053,6
Ruta directa	-	-	-	-	345,0

Fuente: Organismo Autónomo de Correos y Telégrafos. Jefatura Provincial de Murcia.

A.9. TRANSPORTES Y COMUNICACIONES

A.9.3. GIROS RECIBIDOS Y EXPEDIDOS. 2000-2003

	LOS ALCÁZARES				R. MURCIA
	2000	2001	2002	2003	2003
GIROS EXPEDIDOS	5.763	5.430	5.420	5.644	411.435
Giros nacionales.....	5.118	4.869	4.839	5.036	399.203
Giros ordinarios.....	4.485	4.249	4.377	4.454	371.881
Giros urgentes.....	633	620	462	582	27.322
Giros internacionales.....	645	561	581	608	12.232
GIROS RECIBIDOS	1.797	1.577	1.308	1.254	122.302
Giros nacionales.....	1.705	1.514	1.242	1.182	118.039
Giros ordinarios.....	1.131	935	837	770	99.211
Giros urgentes.....	574	579	405	412	18.828
Giros internacionales.....	92	63	66	72	4.263

Fuente: Organismo Autónomo de Correos y Telégrafos. Jefatura Provincial de Murcia.

G.9. Evolución del tráfico telegráfico. 1998-2003

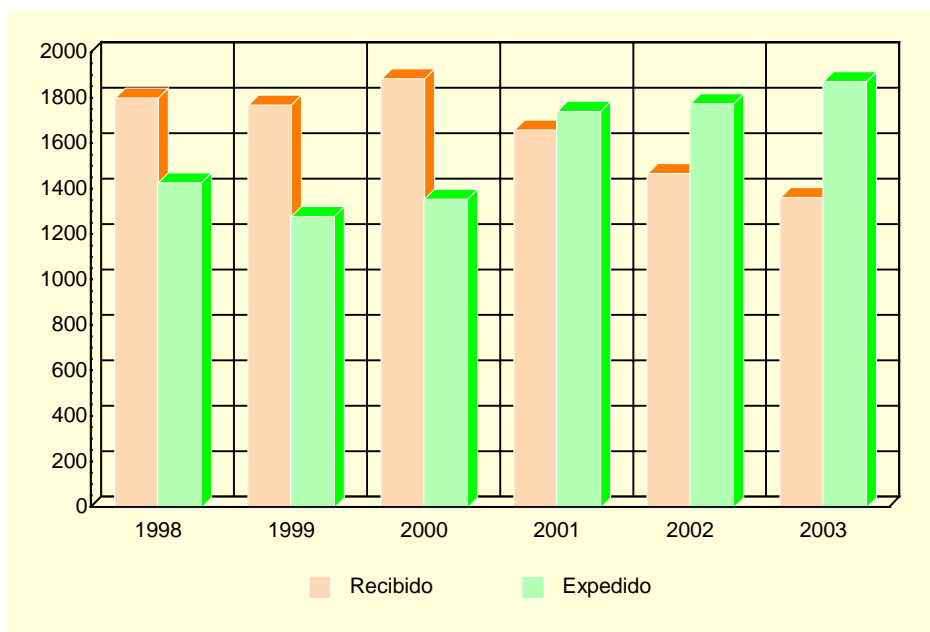

Fuente: Organismo Autónomo de Correos y Telégrafos. Jefatura Provincial de Murcia.

A.10. SANIDAD Y SERVICIOS SOCIALES

A.10.1. NÚMERO DE FARMACIAS. 2000-2003

	LOS ALCÁZARES	REGIÓN DE MURCIA
2000.....	4	532
2001.....	4	543
2002.....	5	538
2003.....	5	539

Fuente: Consejería de Sanidad. Dirección General de Planificación, Financiación Sanitaria y Política Farmacéutica

A.10.2. VACUNACIONES. 2000-2003

	LOS ALCÁZARES				REGIÓN DE MURCIA			
	2000	2001	2002	2003	2000	2001	2002	2003
Difteria Tétanos Tosferina	7	-	-	-	340	175	-	-
Difterina-Tétanos	50	39	-	-	11.288	2.886	-	-
Polio	462	515	565	722	65.979	64.686	71.718	77.673
Triple Vírica	202	248	196	242	36.827	32.943	36.856	37.761
Hepatitis B	206	326	117	202	41.563	26.317	21.329	42.630
Tétanos Adultos	966	64	-	-	42.116	8.664	-	-
Hemofilus influenza, tipo b	9	6	-	-	369	169	-	-
Tétanos, difteria adultos	52	1.253	637	172	11.086	47.722	47.576	52.132
Difteria, Tétanos y Tosferina, Hemofilus Influenza, tipo b, Hepatitis B	321	291	387	509	42.090	40.350	44.269	47.336
Difteria, Tétanos y Tosferina acelular, Hemofilus Influenza, tipo b	85	89	123	119	12.245	12.855	14.719	15.490
Difteria, Tétanos, Tosferina acelular	-	19	50	99	-	8.164	12.291	14.473
Meningitis C.....	346	391	396	483	64.393	52.891	46.071	47.472

Fuente: Consejería de Sanidad. Dirección General de Salud Pública.

A.10. SANIDAD Y SERVICIOS SOCIALES

A.10.3. ENFERMEDADES DE DECLARACIÓN OBLIGATORIA. CASOS. 2003

	LOS ALCÁZARES	R. MURCIA
Brucelosis.....	-	18
Enfermedad meningocócica.....	-	25
Fiebre exantemática mediterránea.....	-	4
Fiebres tifoidea y paratifoidea.....	-	8
Gripe.....	69	67.493
Hepatitis A.....	-	12
Hepatitis B.....	-	23
Otras hepatitis víricas.....	-	27
Infección gonocócica.....	-	18
Legionelosis.....	-	16
Leishmaniasis.....	-	1
Meningitis tuberculosa.....	-	4
Otras meningitis.....	2	74
Otras tuberculosis.....	-	30
Paludismo.....	-	3
Parotiditis.....	-	45
Rubéola.....	-	9
Sarampión.....	-	6
Sífilis.....	1	33
Tosferina.....	-	2
Toxiinfección alimentaria.....	-	650
Tuberculosis respiratoria.....	4	159
Varicela.....	12	7.431

Fuente: Consejería de Sanidad. Dirección General de Salud Pública.

A.10. SANIDAD Y SERVICIOS SOCIALES

A.10.4. DEFUNCIONES SEGÚN GRANDES GRUPOS DE CAUSA DE MUERTE (*). 2002

	LOS ALCÁZARES				R. MURCIA
	Hombres	Mujeres	Total	%	%
I. Ciertas enfermedades infecciosas y parasitarias	-	1	1	1,67	1,65
II. Neoplasias	11	7	18	30,00	26,05
III. Enferm. de la sangre y de los órganos hematopoyéticos, y ciertos trastornos que afectan el mecanismo de la inmunidad.....	-	-	-	-	0,26
IV. Enfermedades endocrinas, nutricionales y metabólicas	3	2	5	8,33	3,36
V. Trastornos mentales y del comportamiento	-	-	-	-	2,85
VI. Enfermedades del sistema nervioso	-	-	-	-	2,91
VII. Enfermedades del ojo y sus anexos	-	-	-	-	-
VIII. Enfermedad del oído y de la apófisis mastoides.....	-	-	-	-	-
IX. Enfermedades del sistema circulatorio	11	7	18	30,00	33,95
X. Enfermedades del sistema respiratorio.....	2	3	5	8,33	11,91
XI. Enfermedades del sistema digestivo	3	1	4	6,67	4,96
XII. Enfermedades de la piel y del tejido subcutáneo.....	-	-	-	-	0,24
XIII. Enferm. del sistema osteo muscular y del tejido conjuntivo....	1	-	1	1,67	0,73
XIV. Enfermedades del sistema genitourinario	-	4	4	6,67	2,92
XV. Embarazo, parto y puerperio	-	-	-	-	-
XVI. Ciertas afecciones originadas en el período perinatal	-	-	-	-	0,44
XVII. Malformaciones congénitas, deformidades y anomalías cromosómicas	-	-	-	-	0,64
XVIII. Síntomas, signos y hallazgos anormales clínicos y de laboratorio, no clasificados en otra parte.....	-	2	2	3,33	2,00
XX. Causas externas.....	1	1	2	3,33	5,12
TOTAL	32	28	60	100,00	100,00

(*) Datos provisionales

Fuente: CREM y Servicio de Epidemiología. *Mortalidad por Causas*.

G.9. Distribución de las defunciones según la causa de muerte. 2002 (*)

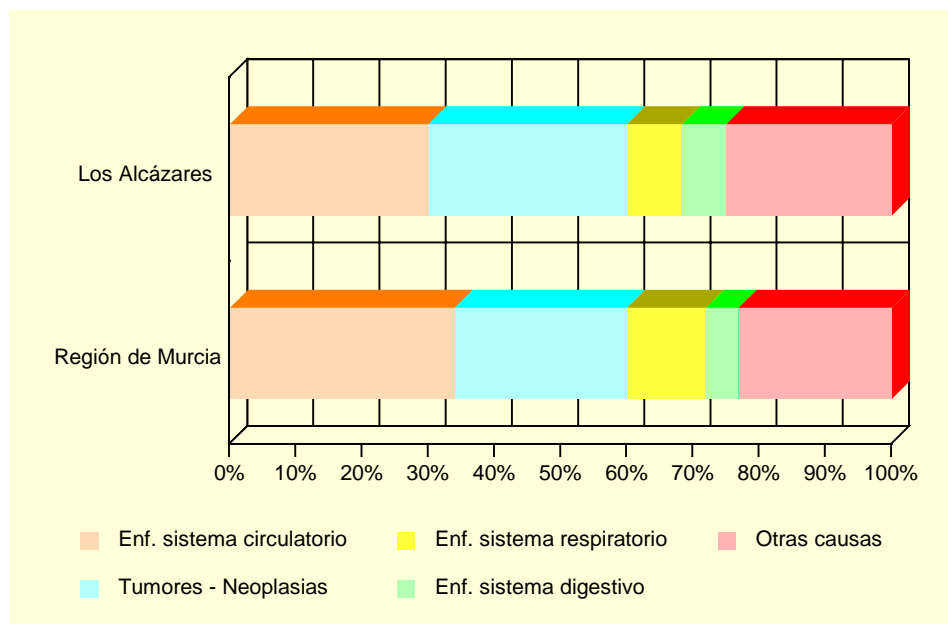

(*) Datos provisionales

Fuente: CREM y Servicio de Epidemiología. *Mortalidad por Causas*.

A.10. SANIDAD Y SERVICIOS SOCIALES

A.10.5. RECURSOS SOCIALES (Continúa).

	LOS ALCÁZARES		
	TOTAL	Recursos de atención primaria	Recursos de atención especializada
1997.....	5	3	2
1998.....	5	3	2
1999.....	4	2	2
2000.....	6	3	3
2001.....	6	2	4

A.10.5. RECURSOS SOCIALES (Conclusión).

	REGIÓN DE MURCIA		
	TOTAL	Recursos de atención primaria	Recursos de atención especializada
1997.....	1.052	685	367
1998.....	1.132	689	443
1999.....	1.323	774	549
2000.....	1.050	645	405
2001.....	1.271	645	626

Fuente: Consejería de Trabajo y Política Social. Secretaría Sectorial de Acción Social.

A.11. EDUCACIÓN Y CULTURA

A.11.1. NÚMERO DE UNIDADES Y ALUMNOS MATRICULADOS EN EDUCACIÓN INFANTIL, PRIMARIA Y EDUCACIÓN ESPECIAL. CURSO 03/04

	LOS ALCÁZARES			R. MURCIA
	Centros Públicos	Centros Privados	TOTAL	TOTAL
INFANTIL, PRIMARIA, EDUCACIÓN ESPECIAL				
Unidades	39	15	54	6.260
Alumnos matriculados	925	410	1.335	138.679
Infantil.....	329	188	517	48.365
Educación primaria.....	596	222	818	90.314
Alumnos con necesidades educativas especiales (infantil y primaria)	25	1	26	4.354
EDUCACIÓN ESPECIAL				
Centros específicos.....	-	-	-	16
Unidades	-	-	-	136
Alumnos matriculados	-	-	-	770

Nota: El total de alumnos matriculados es la suma de las categorías Infantil y Educación primaria.

Fuente: Consejería de Educación y Cultura. Secretaría General.

A.11.2. NÚMERO DE ALUMNOS MATRICULADOS EN ENSEÑANZA SECUNDARIA OBLIGATORIA, BACHILLERATO Y CICLOS FORMATIVOS. CURSO 03/04

	LOS ALCÁZARES			R. MURCIA
	Centros Públicos	Centros Privados	TOTAL	TOTAL
ESO Y BACHILLERATO				
ESO	503	181	684	83.039
ESO	431	128	559	64.944
Primer ciclo de la ESO	232	63	295	34.242
Segundo ciclo de la ESO	199	65	264	30.702
Bachillerato LOGSE	72	53	125	18.095
CICLOS FORMATIVOS				
Ciclos formativos Nivel II.....	-	-	-	13.370
Ciclos formativos Nivel III.....	-	-	-	6.608
	-	-	-	6.762

Fuente: Consejería de Educación y Cultura. Secretaría General.

A.11. EDUCACIÓN Y CULTURA

G.10. Evolución de los alumnos matriculados en enseñanza infantil y primaria y enseñanzas medias. Curso 00/01– Curso 03/04

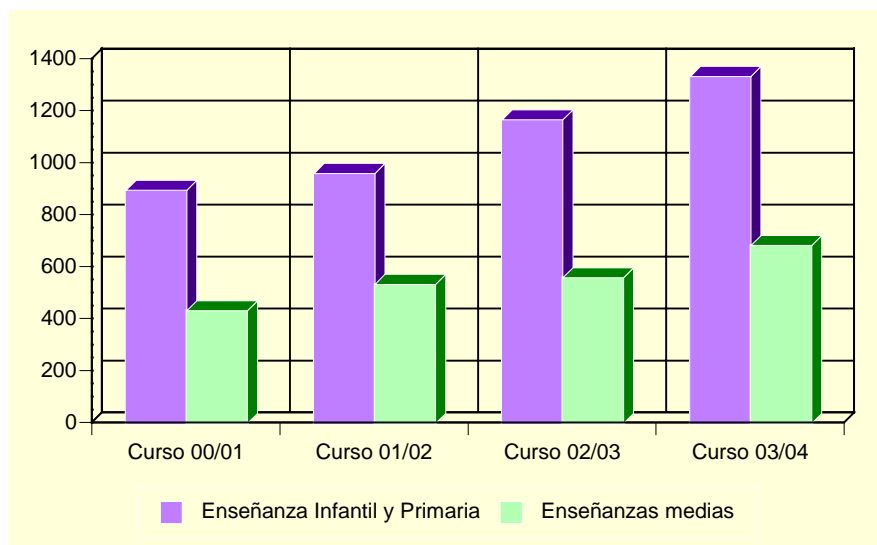

Fuente: Consejería de Educación y Cultura. Secretaría General.

A.11.3. POBLACIÓN EN VIVIENDAS FAMILIARES DE 16 Y MÁS AÑOS POR NIVEL DE FORMACIÓN (%). 2001

	LOS ALCÁZARES	REGIÓN DE MURCIA
Total.....	6.975	970.449
Analfabetos.....	2,24	3,22
Sin estudios.....	11,74	15,84
Primer grado.....	27,41	21,67
Segundo grado: ESO, EGB, Bachillerato Elemental.....	30,48	29,46
Segundo grado: Bachillerato Superior.....	12,10	10,71
Segundo grado: FP Grado Medio.....	3,31	4,06
Segundo grado: FP Grado Superior.....	3,61	3,95
Tercer Grado: Diplomatura.....	5,58	6,07
Tercer Grado: Licenciatura.....	3,40	4,63
Tercer Grado: Doctorado.....	0,13	0,39

Fuente: INE. Censos de Población y Viviendas. 2001

A.11. EDUCACIÓN Y CULTURA

A.11.4. TASAS DE ESCOLARIDAD SEGÚN SEXO, EDAD Y QUE LOS ESTUDIOS SEAN REGLADOS O NO (%). 2001

	LOS ALCÁZARES		REGIÓN DE MURCIA	
	Hombres	Mujeres	Hombres	Mujeres
ENSEÑANZA REGLADA.....	5,72	6,71	8,91	9,62
De 16 años	62,50	91,18	75,44	84,09
De 17 años	65,38	66,67	62,39	74,38
De 18 años	38,18	51,61	49,76	62,53
De 19 años	26,79	37,78	43,05	53,42
De 20 años	24,24	30,43	34,90	46,84
De 21 años	17,65	26,23	30,54	39,43
De 22 años	17,11	18,99	26,30	31,15
De 23 años	15,71	23,33	22,75	25,80
De 24 años	14,86	14,49	18,76	21,34
De 25 a 29 años	4,98	4,98	8,47	9,51
De 30 a 39 años	1,73	1,42	2,38	2,47
De 40 ó más años.....	0,29	0,34	0,60	0,59
ENSEÑANZA NO REGLADA	1,15	1,61	2,34	3,03
De 16 años	-	-	2,64	2,05
De 17 años	-	5,56	2,90	3,70
De 18 años	3,64	1,61	3,62	5,13
De 19 años	-	6,67	3,84	5,55
De 20 años	1,52	4,35	3,89	5,71
De 21 años	1,47	6,56	4,09	6,10
De 22 años	3,95	5,06	4,25	6,56
De 23 años	5,71	1,67	4,10	7,40
De 24 años	1,35	2,90	4,44	6,79
De 25 a 29 años	3,39	2,84	4,02	5,98
De 30 a 39 años	0,87	1,85	2,87	4,11
De 40 ó más años.....	0,40	0,51	1,10	1,18

Nota: La tasa de escolaridad es el porcentaje de personas de 16 años o más que están recibiendo algún tipo de enseñanza.

Los estudios no reglados son: Cursos del INEM, Escuela Taller u otros cursos para parados, cursos de formación promovidos por la empresa, otros cursos no reglados (idiomas, preparación oposiciones, etc).

Fuente: INE. Censos de Población y Viviendas. 2001

A.11.5. BIBLIOTECAS. 2003

	LOS ALCÁZARES	REGIÓN DE MURCIA
Número de bibliotecas	1	83
Volúmenes.....	13.166	928.702
Audiovisuales.....	240	109.763
Préstamos.....	3.085	962.143
Socios.....	2.707	196.565
Actos culturales	12	2.751
Usuarios.....	20.319	2.007.791

Nota: Son bibliotecas municipales. En la Región de Murcia se incluye el servicio de la Biblioteca Regional

Fuente: Consejería de Educación y Cultura. Dirección General de Cultura.

A.12. ADMINISTRACIONES PÚBLICAS Y FINANZAS

A.12.1. PRESUPUESTO PREVENTIVO DE GASTOS. 2000-2004

Euros

	2000	2001	2002	2003	2004
Gastos de personal.....	3.001.942	3.556.305	4.287.392	4.449.718	5.470.681
Gastos de bienes y servicios	3.281.558	3.799.065	4.871.169	5.756.869	6.508.066
Gastos financieros	74.785	70.662	56.086	23.170	34.260
Transferencias corrientes	249.700	225.771	308.984	296.912	300.900
Inversiones reales.....	5.999.429	7.149.917	3.058.525	9.325.154	49.072.059
Transferencias de capital.....	-	-	-	-	-
Activos financieros.....	-	-	-	-	-
Pasivos financieros.....	95.391	137.362	127.447	91.645	77.242
TOTAL GASTOS	12.702.804	14.939.082	12.709.602	19.943.468	61.463.207

Nota: No incluye Organismos Autónomos.

Fuente: Ayuntamiento de Los Alcázares.

A.12.2. PRESUPUESTO PREVENTIVO DE INGRESOS. 2000-2004

Euros

	2000	2001	2002	2003	2004
Impuestos directos.....	2.693.889	2.886.380	3.501.497	3.962.916	3.672.154
Impuestos indirectos	848.809	721.215	925.559	1.050.000	1.073.194
Tasas y otros ingresos.....	2.340.942	2.792.150	2.935.343	3.339.789	36.169.519
Transferencias corrientes	907.315	1.049.755	1.378.137	2.171.964	2.275.254
Ingresos patrimoniales.....	12.020	6.010	24.040	2.000	2.000
Enajenación inversiones reales	4.056.832	4.329.156	1.333.618	3.517.944	16.225.508
Transferencias de capital.....	1.444.039	2.316.585	2.611.409	5.898.855	2.045.578
Activos financieros.....	-	837.831	-	-	-
Pasivos financieros.....	398.958	-	-	-	-
TOTAL INGRESOS	12.702.804	14.939.082	12.709.602	19.943.468	61.463.207

Nota: No incluye Organismos Autónomos.

Fuente: Ayuntamiento de Los Alcázares.

A.12.3. OFICINAS DE CRÉDITO. 2003

	LOS ALCÁZARES	REGIÓN DE MURCIA
CAJAMURCIA	2	227
CAM.....	2	188
OTRAS CAJAS, COOP. CRÉDITO Y OTRAS ENT.	4	405
BANCOS.....	6	311
TOTAL.....	14	1.131

Fuente: Banco de España.

B. DATOS POR ENTIDADES DE POBLACIÓN

B.1. POBLACIÓN

B.1.1. POBLACIÓN, POR SEXO. 2001-2003

	2001			2002			2003		
	TOTAL	Hombres	Mujeres	TOTAL	Hombres	Mujeres	TOTAL	Hombres	Mujeres
Alcázares (Los)	6.520	3.328	3.192	7.250	3.705	3.545	8.119	4.175	3.944
Lomas del Rame (Las).....	112	56	56	116	55	61	145	70	75
Narejos (Los).....	1.142	564	578	1.237	618	619	1.459	747	712
Punta Calera	490	248	242	556	284	272	673	354	319
TOTAL LOS ALCÁZARES	8.264	4.196	4.068	9.159	4.662	4.497	10.396	5.346	5.050

Fuente: CREM. Padrón Municipal de Habitantes.