

La Unión en cifras. 2004

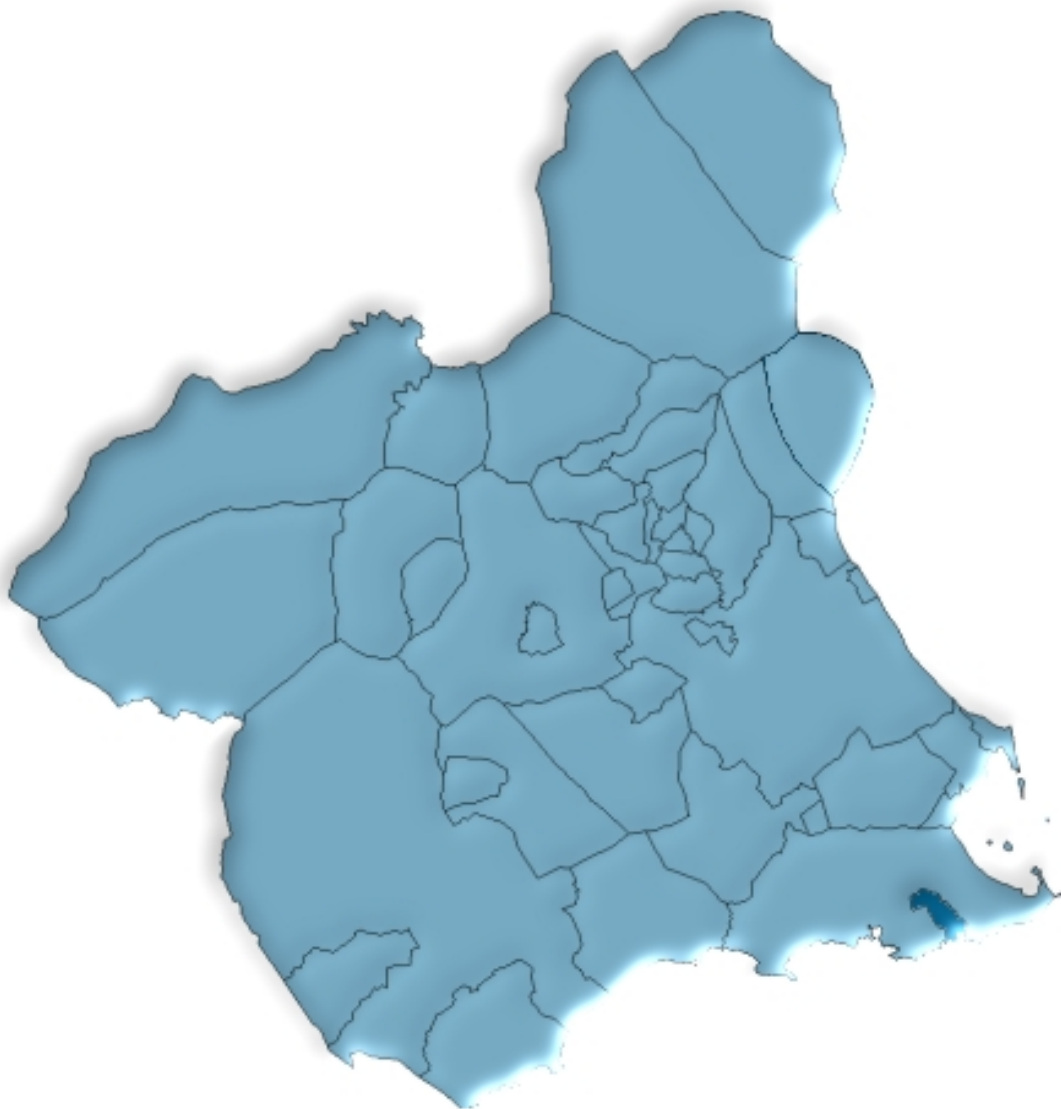

**Región de Murcia
Consejería de Economía, Industria e Innovación
Dirección General de Economía, Planificación y Estadística
Centro Regional de Estadística**

ÍNDICE GENERAL

ÍNDICE DE TABLAS

DATOS DEL MUNICIPIO

A.1. TERRITORIO, CLIMATOLOGÍA Y MEDIO AMBIENTE	9
A.1.1. Superficie y distancia a la capital.	
A.1.2. Incendios forestales. 1999-2003.	
A.2. DEMOGRAFÍA	10
A.2.1. Población de derecho según los censos oficiales. 1900-2001.	
A.2.2. Población de derecho y densidad de población según la rectificación del Padrón. 2000-2004.	
A.2.3. Población según la estructura de edad. 2003.	
A.2.4. Indicadores de estructura demográfica. 2003.	
A.2.5. Movimiento natural de la población. 1998-2002.	
A.2.6. Nupcialidad, natalidad y mortalidad. 2002.	
A.2.7. Inmigrantes y emigrantes, por lugar de procedencia o destino. 2003.	
A.2.8. Saldos migratorios totales. 1999-2003.	
A.3. MERCADO DE TRABAJO	14
A.3.1. Tasas de actividad y paro por sexo y edad. 2001	
A.3.2. Paro registrado por sexo. 2000-2004.	
A.4. AGRICULTURA, GANADERÍA Y PESCA	15
A.4.1. Distribución general de la tierra. 2003.	
A.4.2. Superficie dedicada a cada grupo de cultivo. 2003.	
A.4.3. Superficie dedicada al cultivo de invernaderos, cultivos acolchados y riego localizado. 2003.	
A.4.4. Número de unidades ganaderas por especie. Censo 1999.	
A.5. INDUSTRIA.....	17
A.5.1. Establecimientos industriales y personas ocupadas según actividad principal. 2002	
A.5.2. Inversión industrial por sectores. 1999-2003.	
A.5.3. Inversión industrial por tipo. 1999-2003.	
A.6. CONSTRUCCIÓN Y VIVIENDA	19
A.6.1. Establecimientos y personas ocupadas. 2002.	
A.6.2. Viviendas visadas y terminadas. 1999-2003.	
A.6.3. Viviendas por clase. 2001.	
A.6.4. Viviendas por superficie útil. 2001.	

A.7. COMERCIO	21
A.7.1. Establecimientos comerciales y personal ocupado. 2002.	
A.8. TURISMO	22
A.8.1. Equipamiento turístico. 2003.	
A.9. TRANSPORTES Y COMUNICACIONES	23
A.9.1. Parque de vehículos por tipo. 2003.	
A.9.2. Correspondencia nacida y distribuida. 2000-2003.	
A.9.3. Giros recibidos y expedidos. 2000-2003.	
A.10. SANIDAD Y SERVICIOS SOCIALES	25
A.10.1. Número de farmacias. 2000-2003.	
A.10.2. Vacunaciones. 2000-2003.	
A.10.3. Enfermedades de declaración obligatoria. Casos. 2003.	
A.10.4. Defunciones según grandes grupos de causa de muerte. 2002.	
A.10.5. Recursos sociales.	
A.11. EDUCACIÓN Y CULTURA	29
A.11.1. Número de unidades y alumnos matriculados en educación infantil, primaria y educación especial. Curso 03/04.	
A.11.2. Número de alumnos matriculados en Enseñanza Secundaria Obligatoria, Bachillerato y Ciclos Formativos. Curso 03/04.	
A.11.3. Población en viviendas familiares de 16 y más años por nivel de formación (%). 2001.	
A.11.4. Tasas de escolaridad según sexo, edad y que los estudios sean reglados o no (%). 2001.	
A.11.5. Bibliotecas. 2003.	
A.12. ADMINISTRACIONES PÚBLICAS Y FINANZAS	32
A.12.1. Presupuesto preventivo de gastos. 2000-2004.	
A.12.2. Presupuesto preventivo de ingresos. 2000-2004.	
A.12.3. Oficinas de crédito. 2003.	

DATOS POR ENTIDADES DE POBLACIÓN

B.1. POBLACIÓN	35
B.1.1. Población por sexo. 2001-2003.	

ÍNDICE DE GRÁFICOS

G.1. Evolución de la población de derecho según los censos oficiales. 1900-2001
G.2. Pirámide de población. 2003
G.3. Movimiento natural de la población. 2002
G.4. Tasas de actividad y de paro. 2001

- G.5. Distribución general de la tierra. 2003
- G.6. Evolución de las viviendas terminadas. 1995-2003
- G.7. Distribución del personal ocupado en el comercio minorista. 2002
- G.8. Número de vehículos por 1000 habitantes. 1995-2003
- G.9. Evolución del tráfico telegráfico. 1998-2003
- G.10. Distribución de las defunciones según la causa de muerte. 2002
- G.11. Evolución de los alumnos matriculados en enseñanza infantil y primaria y enseñanzas medias.
Curso 00/01 – Curso 03/04

SÍMBOLOS UTILIZADOS

- Cero o menor que 0,5
 - .. Falta de dato
 - % Tanto por ciento
- Las cifras decimales van precedidas de una coma (,)
Los millares y millones se separan por un punto (.)
Las casillas en blanco – Dato sin sentido
-

A. DATOS DEL MUNICIPIO

A.1. TERRITORIO, CLIMATOLOGÍA Y MEDIO AMBIENTE

A.1.1. SUPERFICIE Y DISTANCIA A LA CAPITAL.

MUNICIPIO DE LA UNIÓN

Extensión del municipio	24,8 Km ²
Distancia a la capital	60,0 Km

Fuente: Instituto Geográfico Nacional.
INE. Delegación Provincial de Murcia. *Reseña Estadística de Murcia. 1974.*

A.1.2. INCENDIOS FORESTALES. 1999-2003

	LA UNIÓN		REGIÓN DE MURCIA	
	Nº incendios	Hectáreas	Nº incendios	Hectáreas
1999	-	-	164	94,73
2000	2	1,14	180	141,16
2001	6	0,94	141	82,76
2002	4	0,68	153	85,17
2003	-	-	160	122,01

Fuente: Consejería de Medio Ambiente y Ordenación del Territorio. Dirección General del Medio Natural.

A.2. DEMOGRAFÍA

A.2.1. POBLACIÓN DE DERECHO SEGÚN LOS CENSOS OFICIALES. 1900-2001

	LA UNIÓN			R. MURCIA
	Varones	Mujeres	Total	Total
1900	14.241	14.238	28.479	581.455
1910	14.835	14.764	29.599	620.926
1920	13.952	16.064	30.016	654.436
1930	6.020	6.260	12.280	651.979
1940	5.126	5.478	10.604	731.221
1950	4.839	5.317	10.156	755.850
1960	5.788	5.891	11.679	803.086
1970	6.488	6.739	13.227	832.047
1981	6.983	7.279	14.262	955.498
1991	6.932	7.008	13.940	1.045.601
2001	7.274	7.267	14.541	1.197.646

Fuente: INE. Censo de Población.

G.1. Evolución de la población de derecho según los censos oficiales. 1900-2001

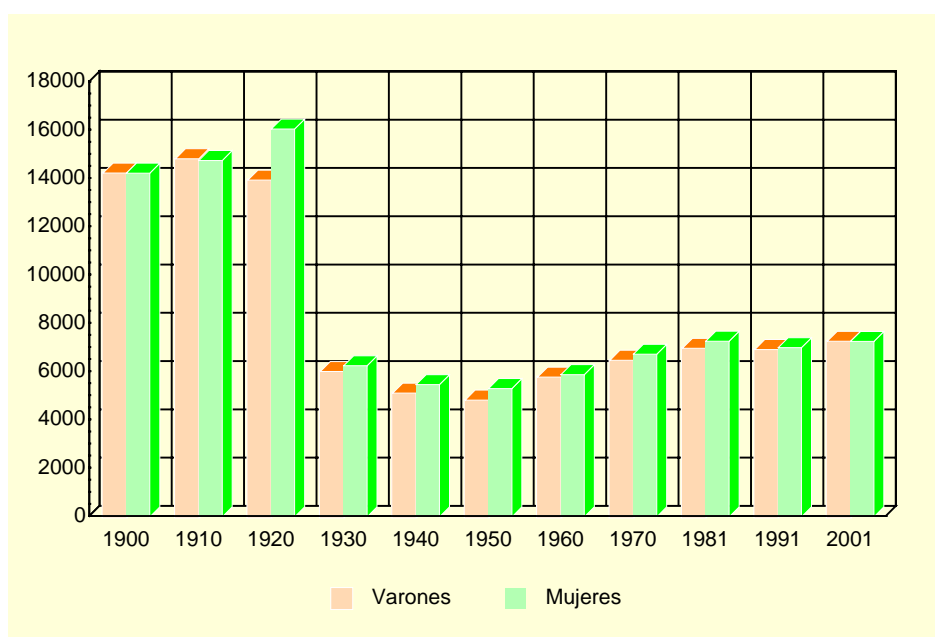

Fuente: INE. Censo de Población.

A.2.2. POBLACIÓN DE DERECHO Y DENSIDAD DE POBLACIÓN SEGÚN LA RECTIFICACIÓN DEL PADRÓN. 2000-2004

	LA UNIÓN					R. MURCIA
	2000	2001	2002	2003	2004	2004
Población de derecho.....	14.606	14.793	14.965	15.172	15.287	1.294.694
Varones.....	7.298	7.417	7.514	7.620	7.671	652.057
Mujeres	7.308	7.376	7.451	7.552	7.616	642.637
Densidad de población (Habitantes/km ²)	589	596	603	612	616	114

Fuente: INE. Rectificación del Padrón Municipal de Habitantes. Instituto Geográfico Nacional.

A.2. DEMOGRAFÍA

A.2.3. POBLACIÓN SEGÚN LA ESTRUCTURA DE EDAD. 2003

	VARONES	MUJERES	TOTAL
Menores de 5 años.....	445	466	911
5-9 años	480	426	906
10-14 años	516	484	1.000
15-19 años	573	537	1.110
20-24 años	695	659	1.354
25-29 años	748	661	1.409
30-34 años	669	603	1.272
35-39 años	646	531	1.177
40-44 años	544	534	1.078
45-49 años	535	474	1.009
50-54 años	411	367	778
55-59 años	344	382	726
60-64 años	239	261	500
65-69 años	271	348	619
70-74 años	262	314	576
75 y más años.....	242	505	747
TOTAL	7.620	7.552	15.172

Fuente: CREM. Padrón Municipal de Habitantes.

G.2. Pirámide de población. 2003

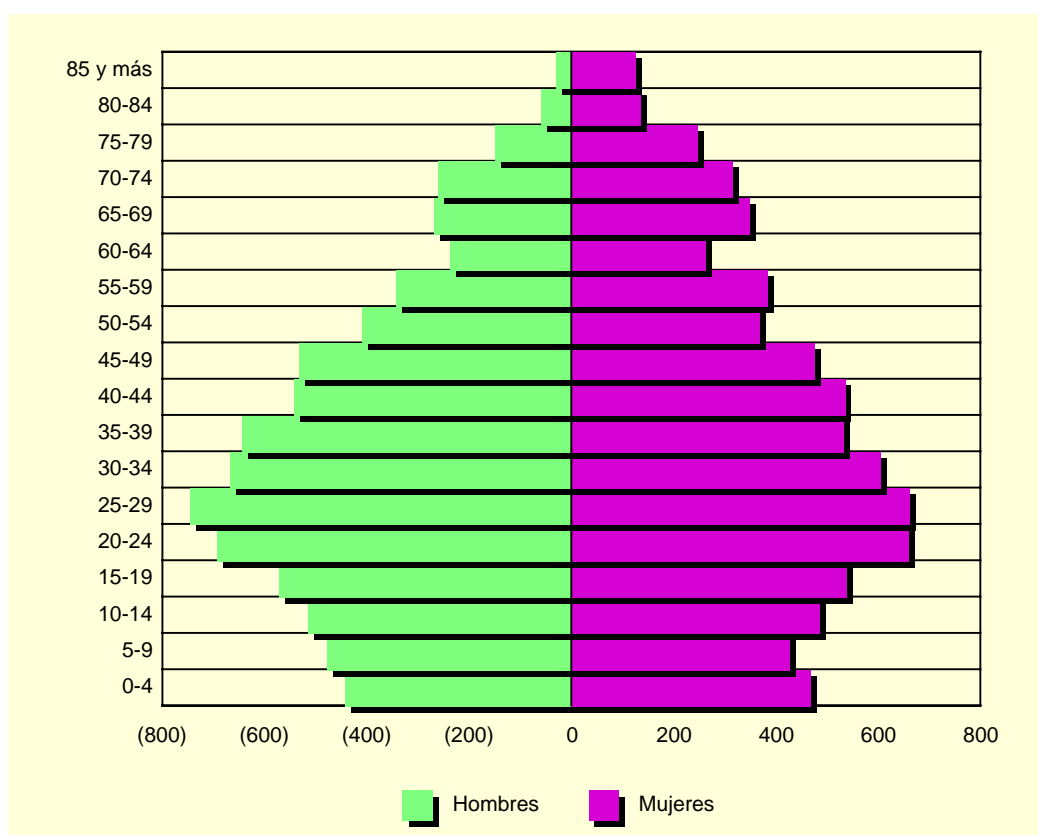

Fuente: CREM. Padrón Municipal de Habitantes.

A.2. DEMOGRAFÍA

A.2.4. INDICADORES DE ESTRUCTURA DEMOGRÁFICA. 2003

	LA UNIÓN	REGIÓN DE MURCIA
ESTRUCTURA POR EDAD		
Menores de 20 años.....	25,9	23,5
Entre 20 y 64 años	61,3	62,4
De 65 y más años	12,8	14,1
ÍNDICE DE VEJEZ		
De 65 y más años/menores de 20 años.....	49,5	60,0
ÍNDICE DE DEPENDENCIA		
Juvenil		
Menores de 20 años/Población entre 20 y 64 años ...	42,2	37,7
Anciana		
De 65 y más años/Población entre 20 y 64 años	20,9	22,6
Total		
Menores de 20 años+De 65 y más años/Población entre 20 y 64 años.....	63,1	60,3
MUJERES DE 15 A 49 AÑOS/TOTAL MUJERES.....	53,4	53,0
PROPORCIÓN DE MASCULINIDAD		
Hombres/Mujeres.....	103,4	101,6

Fuente: CREM. Indicadores Demográficos.

A.2.5. MOVIMIENTO NATURAL DE LA POBLACIÓN. 1998-2002

	LA UNIÓN					R. MURCIA
	1998	1999	2000	2001	2002	2002
Matrimonios	86	78	86	59	81	6.687
Nacimientos	172	169	193	165	189	15.490
Niños.....	87	84	100	75	94	8.002
Niñas.....	85	85	93	90	95	7.488
Defunciones	105	94	100	102	113	9.444
Varones.....	56	57	52	58	67	4.951
Mujeres	49	37	48	44	46	4.493
Defunciones de menores de un año.....	3	1	-	-	2	96
Crecimiento vegetativo.....	67	75	93	63	76	6.046

Fuente: CREM. Movimiento Natural de la Población de la Región de Murcia.

A.2.6. NUPCIALIDAD, NATALIDAD Y MORTALIDAD. 2002

	LA UNIÓN	R. MURCIA
Tasa de nupcialidad (por 1.000 habitantes)	4,68	5,39
Tasa de natalidad (por 1.000 habitantes).....	11,83	12,42
Tasa de mortalidad (por 1.000 habitantes).....	7,18	7,57

Fuente: CREM. Movimiento Natural de la Población de la Región de Murcia.

A.2. DEMOGRAFÍA

G.3. Movimiento natural de la población. 2002

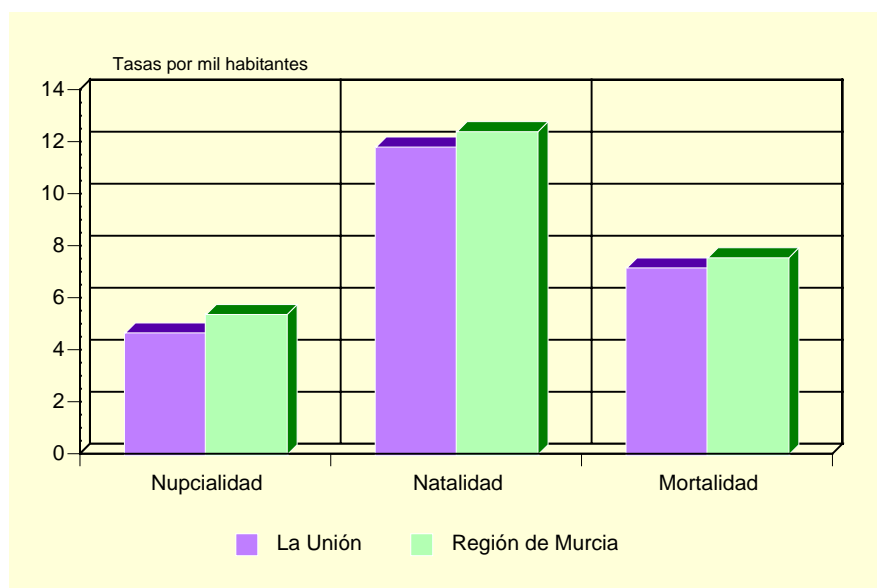

Fuente: CREM. Movimiento Natural de la Población de la Región de Murcia.

A.2.7. INMIGRANTES Y EMIGRANTES, POR LUGAR DE PROCEDENCIA O DESTINO. 2003

	INMIGRANTES	EMIGRANTES
De la misma Comunidad Autónoma.....	296	304
Españoles.....	215	259
Extranjeros.....	81	45
De otras Comunidades Autónomas.....	118	152
Españoles.....	77	103
Extranjeros.....	41	49
Del extranjero.....	141	5
Españoles.....	7	4
Extranjeros.....	134	1

Fuente: CREM. Movimientos Migratorios de la Región de Murcia.

A.2.8. SALDOS MIGRATORIOS TOTALES. 1999-2003

	LA UNIÓN	REGIÓN DE MURCIA
1999 (*).....	31	5.679
2000 (*).....	96	21.306
2001 (*).....	70	18.510
2002.....	74	22.556
2003.....	94	23.939

(*) No se incluyen las emigraciones al extranjero.

Fuente: CREM. Movimientos Migratorios de la Región de Murcia.

A.3. MERCADO DE TRABAJO

A.3.1. TASAS DE ACTIVIDAD Y PARO POR SEXO Y EDAD. 2001

	LA UNIÓN				REGIÓN DE MURCIA			
	Tasa de actividad		Tasa de paro		Tasa de actividad		Tasa de paro	
	Hombres	Mujeres	Hombres	Mujeres	Hombres	Mujeres	Hombres	Mujeres
De 16 a 19 años.....	45,29	22,99	30,77	46,00	42,30	26,33	22,58	31,92
De 20 a 24 años.....	80,28	56,17	17,14	29,01	73,24	58,22	13,29	22,04
De 25 a 29 años.....	92,94	63,14	11,79	19,62	91,53	73,14	9,92	17,73
De 30 a 34 años.....	96,33	50,91	9,86	23,84	96,33	65,38	7,53	15,75
De 35 a 44 años.....	94,02	40,14	9,07	20,82	95,94	58,28	6,62	12,77
De 45 a 54 años.....	88,73	28,78	10,21	18,72	90,04	43,94	6,52	10,02
De 55 a 59 años.....	66,24	18,46	9,13	5,97	75,03	27,23	9,15	10,74
De 60 a 64 años.....	37,15	7,67	11,70	18,18	49,92	14,91	10,33	10,66
De 65 o más años.....	3,39	1,63	-	-	3,18	1,74	4,57	7,38
TOTAL	71,93	32,49	12,07	22,87	70,77	41,48	8,99	15,78

Fuente: INE. Censo de Población.

G.4. Tasas de actividad y de paro. 2001

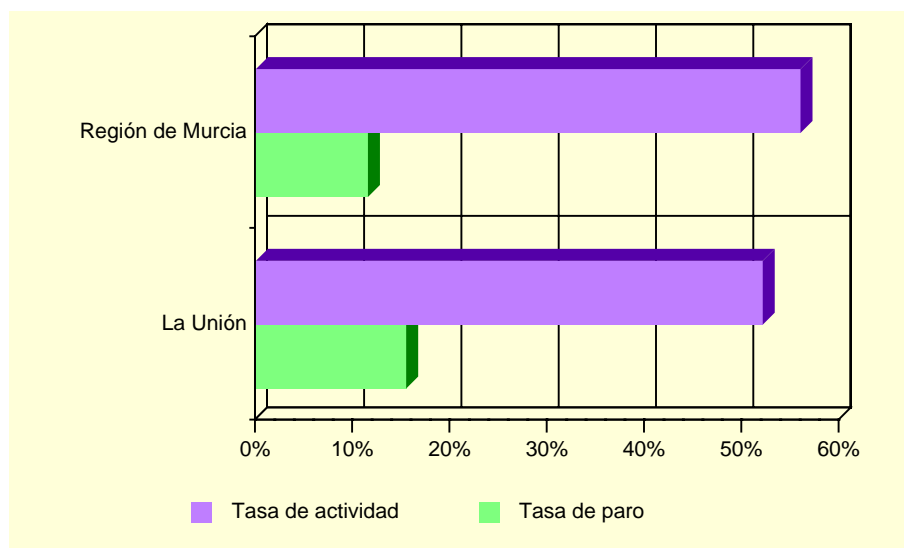

Fuente: INE. Censo de Población

A.3.2. PARO REGISTRADO POR SEXO. 2000-2004 (*)

	LA UNIÓN			REGIÓN DE MURCIA		
	Total	Hombres	Mujeres	Total	Hombres	Mujeres
2000.....	455	247	208	35.834	14.607	21.227
2001.....	446	225	221	35.586	14.024	21.562
2002.....	469	239	230	36.109	14.457	21.652
2003.....	484	244	240	36.240	14.284	21.956
2004.....	507	234	273	35.328	13.748	21.579

(*) Medias anuales.

Fuente: Servicio Regional de Empleo y Formación.

A.4. AGRICULTURA, GANADERÍA Y PESCA

A.4.1. DISTRIBUCIÓN GENERAL DE LA TIERRA (*). 2003

	HECTÁREAS	%
TIERRAS DE CULTIVO	1.020	41,55
Cultivos herbáceos.....	187	(18,33)
Barbechos y otras tierras no ocupadas	730	(71,57)
Cultivos leñosos	103	(10,10)
PRADOS Y PASTIZALES	-	-
Prados naturales	-	-
Pastizales.....	-	-
TERRENO FORESTAL.....	775	31,57
Monte maderable	-	-
Monte abierto	100	(12,90)
Monte leñoso.....	675	(87,10)
OTRAS SUPERFICIES.....	660	26,88
Erial a pastos	100	(15,15)
Espartizal	-	-
Terreno improductivo	25	(3,79)
Superficie no agrícola.....	535	(81,06)
Ríos y lagos	-	-
TOTAL	2.455	100,00

(*) Datos provisionales.

Fuente: Consejería de Agricultura y Agua. D. G. de Industrias y Asociacionismo Agrario.

G.5. Distribución General de la tierra. 2003

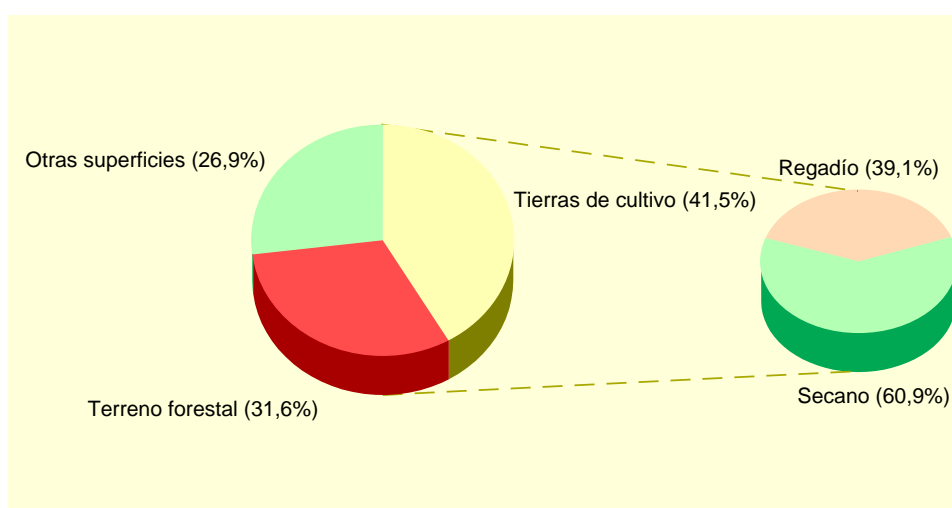

Fuente: Consejería de Agricultura y Agua. D. G. de Industrias y Asociacionismo Agrario.

A.4. AGRICULTURA, GANADERÍA Y PESCA

A.4.2. SUPERFICIE DEDICADA A CADA GRUPO DE CULTIVO (*). 2003

	HECTÁREAS	%
Cereales grano.....	7	2,24
Leguminosas grano.....	-	-
Tubérculos para consumo humano.....	42	13,46
Cultivos industriales.....	20	6,41
Cultivos forrajeros.....	4	1,28
Hortalizas.....	132	42,31
Flores.....	4	1,28
Cítricos.....	84	26,92
Frutales no cítricos.....	5	1,60
Viñedos.....	2	0,64
Olivar.....	-	-
Otros cultivos leñosos.....	12	3,85

(*) *Datos provisionales.*

Fuente: Consejería de Agricultura y Agua. D. G. de Industrias y Asociacionismo Agrario.

A.4.3. SUPERFICIE DEDICADA AL CULTIVO DE INVERNADEROS, CULTIVOS ACOLCHADOS Y RIEGO LOCALIZADO (*). 2003

	LA UNIÓN	R. MURCIA
Invernaderos.....	5	6.613
Cultivos acolchados.....	20	10.538
Riego localizado.....	241	106.838

(*) *Datos provisionales.*

Fuente: Consejería de Agricultura y Agua. D. G. de Industrias y Asociacionismo Agrario.

A.4.4. NÚMERO DE UNIDADES GANADERAS POR ESPECIE. CENSO 1999

	LA UNIÓN	R. MURCIA
Bovinos.....	25	34.300
Ovinos.....	85	57.216
Caprinos.....	40	13.544
Porcinos.....	-	403.659
Aves.....	280	31.328
Otras.....	-	1.593
TOTAL.....	430	541.641

Fuente: INE. *Censo Agrario de España.*

A.5. INDUSTRIA

A.5.1. ESTABLECIMIENTOS INDUSTRIALES Y PERSONAS OCUPADAS SEGÚN ACTIVIDAD PRINCIPAL (*). 2002

	LA UNIÓN		REGIÓN DE MURCIA	
	Estableci- mientos	Personas ocupadas	Estableci- mientos	Personas ocupadas
C. INDUSTRIAS EXTRACTIVAS.....	-	-	145	1.171
D. INDUSTRIA MANUFACTURERA.....	66	301	8.365	71.435
Industria de la alimentación y bebidas....	13	52	1.477	18.841
Industria textil	1	3	267	1.452
Industria de la confección y de la peletería.....	-	-	380	2.305
Industria del cuero y del calzado	-	-	289	2.363
Industria de la madera y del corcho.....	5	10	543	2.799
Industria del papel	-	-	71	891
Edición, artes gráficas y reproducción de soportes grabados.....	1	1	473	2.375
Industria química	4	30	327	4.003
Fabricación de productos de caucho y materias plásticas.....	-	-	266	3.097
Fabricación de otros productos minerales no metálicos	7	32	640	5.730
Metalurgia.....	1	2	57	895
Fabricación de productos metálicos excepto maquinaria y equipo	20	104	1.282	9.081
Industria de la construcción de maquinaria y equipo mecánico	8	56	564	3.819
Fabricación de máquinas de oficina y equipos de oficina e informáticos	-	-	30	125
Industria de maquinaria y material eléctrico	1	1	82	467
Fabricación de material electrónico y de equipo aparatos de radio, televisión y comunicaciones.....	-	-	9	53
Fabricación de equipo e instrumentos médico-quirúrgicos, de precisión, óptica y relojería.....	1	1	146	356
Fabricación de vehículos de motor, remolques y semirremolques.....	-	-	78	618
Fabricación de otro material de transporte	1	5	76	2.213
Fabricación de muebles; otras industrias manufactureras.....	3	4	1.301	9.356
Reciclaje.....	-	-	4	41
E. PRODUCCIÓN Y DISTRIBUCIÓN DE ENERGÍA ELÉCTRICA, GAS Y AGUA ..	-	-	211	3.135

(*) Datos provisionales.

Fuente: CREM. Directorio de Actividades Económicas.

A.5. INDUSTRIA

A.5.2. INVERSIÓN INDUSTRIAL POR SECTORES. 1999-2003

Miles de euros

	LA UNIÓN					R. MURCIA
	1999	2000	2001	2002	2003	2003
Industrias extractivas	-	-	-	-	-	-
I. de la alimentación, bebidas y tabaco	66,1	-	-	40,2	-	52.942,4
Industria química	-	-	-	-	15,4	43.808,0
I. Trans. Metales y construc. Maquinaria ...	1.836,6	-	169,7	288,2	16,8	45.809,1
Resto de manufactureras.....	-	-	23,1	16,6	-	43.624,5
Prod. y dist. de energ. elec., gas y agua	-	-	-	-	-	17.621,5
Construcción.....	1.324,5	56,4	302,5	385,4	55,7	61.242,0
Comercio y reparaciones	46,7	112,8	-	-	31,3	10.788,8
Otros.....	-	-	-	-	-	26.501,8
TOTAL.....	3.274,0	169,3	495,3	730,4	119,2	302.338,0

Fuente: Consejería de Economía, Industria e Innovación. Dirección General de Industria, Energía y Minas.

A.5.3. INVERSIÓN INDUSTRIAL POR TIPO. 1999-2003

Miles de euros

	LA UNIÓN			REGIÓN DE MURCIA		
	Total	Nueva industria	Ampliación	Total	Nueva industria	Ampliación
1999.....	3.273,97	2.956,52	317,44	234.136,93	118.323,55	115.813,38
2000.....	169,26	169,26	-	214.632,60	121.449,24	93.183,35
2001.....	495,28	480,60	14,67	248.870,60	116.140,81	132.729,79
2002.....	730,43	704,71	25,72	295.952,59	177.500,89	118.451,70
2003.....	119,23	68,53	50,70	302.337,97	171.880,59	130.457,37

Fuente: Consejería de Economía, Industria e Innovación. Dirección General de Industria, Energía y Minas.

A.6. CONSTRUCCIÓN Y VIVIENDA

A.6.1. ESTABLECIMIENTOS Y PERSONAS OCUPADAS (*). 2002

	LA UNIÓN		REGIÓN DE MURCIA	
	Estableci- mientos	Personas ocupadas	Estableci- mientos	Personas ocupadas
Preparación de obras	1	87	493	2.473
Construcción general de inmuebles y obras de ingeniería civil	59	539	3.395	25.535
Instalaciones de edificios y obras.....	52	203	4.417	16.521
Acabado de edificios y obras.....	16	31	2.080	7.200
Alquiler de equipo de construcción o demolición dotado de operario	-	-	1	54
Construcción	2	3	239	634
TOTAL CONSTRUCCIÓN	130	863	10.625	52.417

(*) Datos provisionales.

Fuente: CREM. Directorio de Actividades Económicas.

A.6.2. VIVIENDAS VISADAS Y TERMINADAS. 1999-2003

	LA UNIÓN					R. MURCIA
	1999	2000	2001	2002	2003	2003
VIVIENDAS VISADAS	108	246	183	225	450	30.273
Protegidas.....	29	15	23	-	-	2.042
Libres.....	79	231	160	225	450	28.231
VIVIENDAS TERMINADAS.....	56	71	91	147	210	14.147
Protegidas.....	34	13	18	8	22	1.865
Libres.....	22	58	73	139	188	12.282

Fuente: Consejería de Obras Públicas, Vivienda y Transportes. Dirección General de Vivienda, Arquitectura y Urbanismo. Colegio de Arquitectos.

G.6. Evolución de las viviendas terminadas. 1995-2003

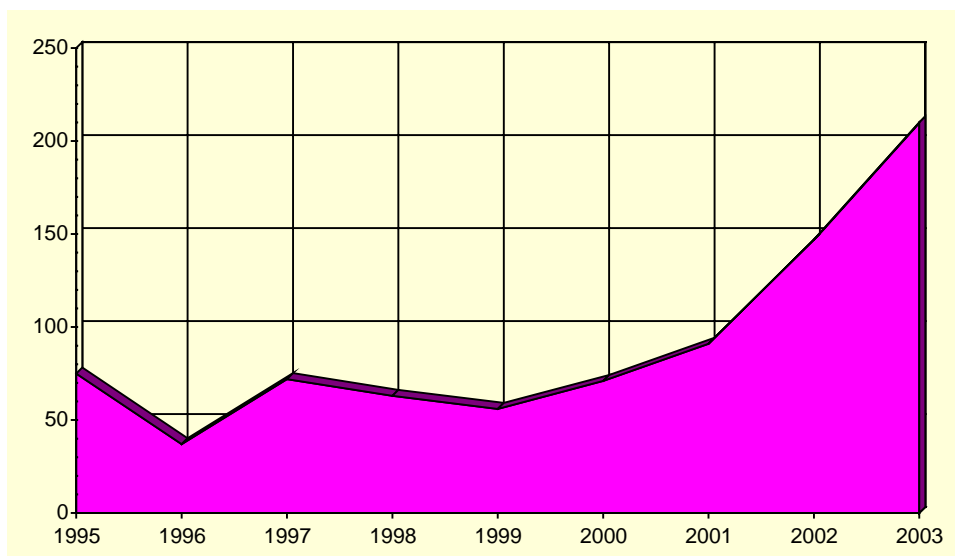

Fuente: Consejería de Obras Públicas, Vivienda y Transportes. Dirección General de Vivienda, Arquitectura y Urbanismo. Colegio de Arquitectos.

A.6. CONSTRUCCIÓN Y VIVIENDA

A.6.3. VIVIENDAS POR CLASE. 2001

	LA UNIÓN	R. MURCIA
VIVIENDAS FAMILIARES.....	5.407	592.613
Viviendas principales	4.392	378.252
Viviendas no principales	1.015	214.361
Viviendas secundarias.....	226	111.431
Viviendas vacías.....	787	95.589
Otro tipo de viviendas.....	2	7.341
VIVENDAS COLECTIVAS	1	200
TOTAL VIVIENDAS	5.408	592.813

Fuente: INE. Censos de Población y Vivienda.

A.6.4. VIVIENDAS POR SUPERFICIE ÚTIL. 2001

	LA UNIÓN	R. MURCIA
Hasta 30 m2.....	-	0,2
De 31 a 45 m2.....	1,0	1,2
De 46 a 60 m2.....	4,9	4,1
De 61 a 75 m2.....	13,3	8,1
De 76 a 90 m2.....	38,5	40,0
De 91 a 105 m2.....	20,5	21,7
De 106 a 120 m2.....	10,7	12,2
De 121 a 150 m2.....	5,6	7,4
De 151 a 180 m2.....	2,6	2,6
Más de 180 m2	2,9	2,5

Fuente: INE. Censos de Población y Vivienda.

A.7. COMERCIO

A.7.1. ESTABLECIMIENTOS COMERCIALES Y PERSONAL OCUPADO (*). 2002

	LA UNIÓN		REGIÓN DE MURCIA	
	Estableci- mientos	Ocupados	Estableci- mientos	Ocupados
COMERCIO MINORISTA	193	470	22.147	56.418
Venta de vehículos de motor	2	10	684	3.383
Mantenimiento y reparación de vehículos de motor	15	27	1.495	4.131
Venta de repuestos y accesorios de vehículos de motor.	1	7	259	1.037
Venta, mantenimiento y reparación de motocicletas y ciclomotores y de sus repuestos y accesorios.....	1	1	130	323
Venta al por menor de carburantes para la automoción..	3	17	298	1.703
Venta, mantenimiento y reparación de vehículos de motor, motocicletas y ciclomotores; venta al por menor de vehículos de motor.....	-	-	41	49
Comercio al por menor en establecimientos no especializados.....	40	136	3.065	11.657
Comercio al por menor de alimentos, bebidas y tabaco en establecimientos especializados.....	28	68	3.048	5.615
Comercio al por menor de productos farmacéuticos, artículos médicos, belleza e higiene	10	32	1.016	2.925
Otro comercio al por menor de artículos nuevos en establecimientos especializados.....	77	148	9.403	21.054
Comercio al por menor de bienes de segunda mano, en establecimientos	-	-	27	28
Comercio al por menor no realizado en establecimientos	13	21	2.194	3.556
Reparación de efectos personales y enseres domésticos.....	1	1	375	745
Comercio al por menor, excepto comercio de vehículos de motor, motocicletas y ciclomotores; reparación de efectos personales y enseres domésticos	2	2	112	212
COMERCIO MAYORISTA.....	27	117	7.054	38.183

(*) Datos provisionales.

Fuente: CREM. Directorio de Actividades Económicas.

G.7. Distribución del personal ocupado en el comercio minorista. 2002

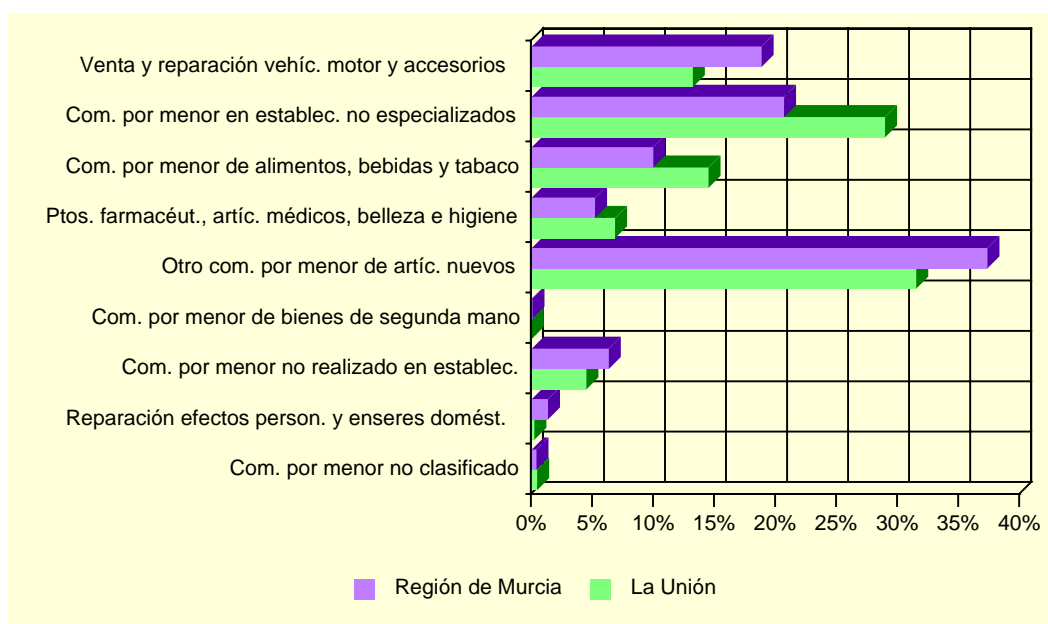

Fuente: CREM. Directorio de Actividades Económicas.

A.8. TURISMO

A.8.1. EQUIPAMIENTO TURÍSTICO. 2003

	LA UNIÓN		REGIÓN DE MURCIA	
	Estableci- mientos	Plazas	Estableci- mientos	Plazas
HOTELES	1	75	141	14.518
5 estrellas.....	-	-	1	365
4 estrellas.....	-	-	27	6.344
3 estrellas.....	-	-	36	4.303
2 estrellas.....	1	75	47	2.364
1 estrella.....	-	-	30	1.142
RESTAURANTES	13	915	1.538	156.870
Primera.....	-	-	2	90
Segunda.....	-	-	5	818
Tercera.....	-	-	269	40.612
Cuarta	13	915	1.262	115.350
CAFETERÍAS.....	2	46	256	14.606
Primera.....	-	-	6	804
Segunda.....	2	46	250	13.802

Fuente: Consejería de Turismo, Comercio y Consumo. Dirección General de Infraestructuras de Turismo.

A.9. TRANSPORTES Y COMUNICACIONES

A.9.1. PARQUE DE VEHÍCULOS POR TIPO. 2003

	LA UNIÓN	R. MURCIA
Turismos	6.213	551.825
Motocicletas	329	47.612
Furgonetas y camiones	1.141	130.540
Autobuses	-	1.630
Tractores industriales	47	10.030
Otros vehículos	146	20.162
TOTAL	7.876	761.799
Vehículos por 1000 habitantes	519	600

Fuente: Ministerio del Interior. Jefatura Provincial de Tráfico.

G.8. Número de vehículos por 1000 habitantes. 1995-2003

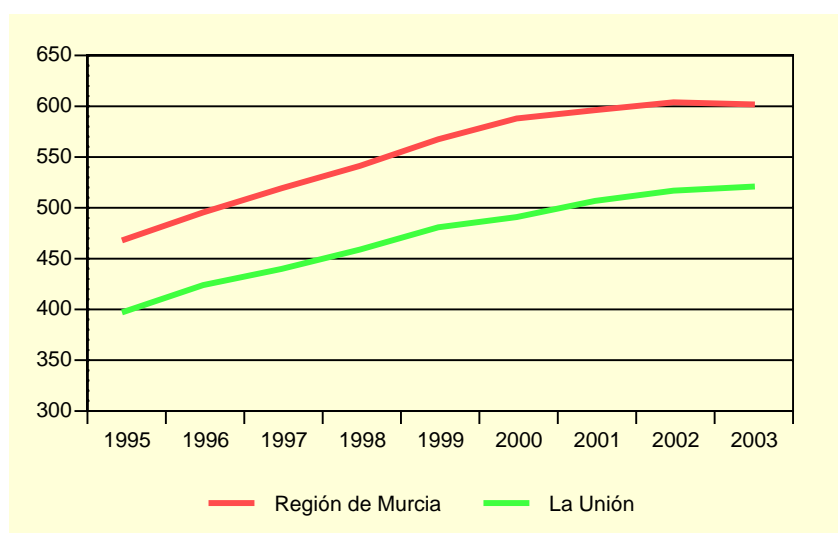

Fuente: Ministerio del Interior. Jefatura Provincial de Tráfico.

A.9.2. CORRESPONDENCIA NACIDA Y DISTRIBUIDA. 2000-2003

Miles

	LA UNIÓN				R. MURCIA
	2000	2001	2002	2003	2003
CORRESPONDENCIA NACIDA	249,2	330,3	301,0	273,3	50.742,6
Local	39,1	35,2	37,0	36,6	11.551,4
Otros destinos	210,1	295,1	264,1	236,6	39.191,2
Ordinaria	222,0	300,5	269,8	240,7	46.937,4
Local	32,6	30,5	29,8	28,6	10.534,5
Otros destinos	189,4	270,0	240,1	212,1	36.402,9
Certificada	27,2	29,8	31,2	32,6	3.805,2
Local	6,5	4,7	7,2	8,0	1.016,9
Otros destinos	20,7	25,1	24,0	24,6	2.788,3
CORRESPONDENCIA DISTRIBUIDA ...	1.238,3	1.287,8	1.282,5	1.285,2	152.008,4
Domicilio	1.137,3	1.177,3	1.134,8	1.119,2	126.609,7
Oficina	101,0	110,5	147,7	165,6	25.053,6
Ruta directa	-	-	-	0,4	345,0

Fuente: Organismo Autónomo de Correos y Telégrafos. Jefatura Provincial de Murcia.

A.9. TRANSPORTES Y COMUNICACIONES

A.9.3. GIROS RECIBIDOS Y EXPEDIDOS. 2000-2003

	LA UNIÓN				R. MURCIA
	2000	2001	2002	2003	2003
GIROS EXPEDIDOS	11.431	12.521	11.438	7.829	411.435
Giros nacionales.....	11.231	12.314	11.215	7.664	399.203
Giros ordinarios.....	10.280	11.493	10.478	7.195	371.881
Giros urgentes.....	951	821	737	469	27.322
Giros internacionales.....	200	207	223	165	12.232
GIROS RECIBIDOS	1.685	1.737	1.750	1.034	122.302
Giros nacionales.....	1.582	1.629	1.632	981	118.039
Giros ordinarios.....	1.100	1.224	1.254	769	99.211
Giros urgentes.....	482	405	378	212	18.828
Giros internacionales.....	103	108	118	53	4.263

Fuente: Organismo Autónomo de Correos y Telégrafos. Jefatura Provincial de Murcia.

G.9. Evolución del tráfico telegráfico. 1998-2003

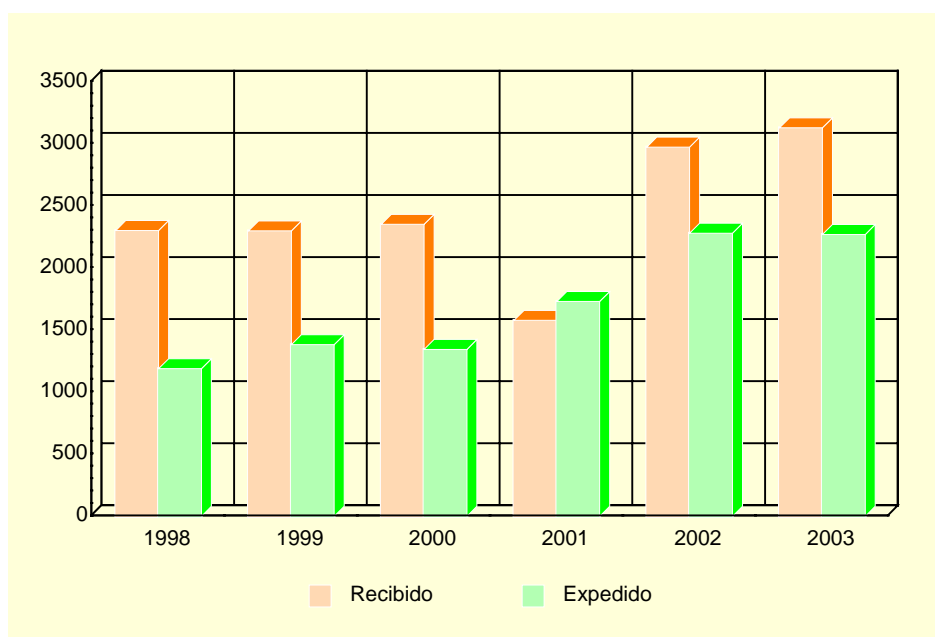

Fuente: Organismo Autónomo de Correos y Telégrafos. Jefatura Provincial de Murcia.

A.10. SANIDAD Y SERVICIOS SOCIALES

A.10.1. NÚMERO DE FARMACIAS. 2000-2003

	LA UNIÓN	REGIÓN DE MURCIA
2000.....	6	532
2001.....	6	543
2002.....	6	538
2003.....	6	539

Fuente: Consejería de Sanidad. Dirección General de Planificación, Financiación Sanitaria y Política Farmacéutica.

A.10.2. VACUNACIONES. 2000-2003

	LA UNIÓN				REGIÓN DE MURCIA			
	2000	2001	2002	2003	2000	2001	2002	2003
Difteria Tétanos Tosferina	3	-	-	-	340	175	-	-
Difterina-Tétanos	109	129	-	-	11.288	2.886	-	-
Polio.....	872	822	1.030	970	65.979	64.686	71.718	77.673
Triple Vírica.....	503	489	489	427	36.827	32.943	36.856	37.761
Hepatitis B	518	710	287	470	41.563	26.317	21.329	42.630
Tétanos Adultos.....	387	109	-	-	42.116	8.664	-	-
Hemofilus influenza, tipo b	-	-	-	-	369	169	-	-
Tétanos, difteria adultos	207	809	597	370	11.086	47.722	47.576	52.132
Difteria, Tétanos y Tosferina, Hemofilus Influenza, tipo b, Hepatitis B.....	600	523	577	599	42.090	40.350	44.269	47.336
Difteria, Tétanos y Tosferina acelular, Hemofilus Influenza, tipo b	163	163	176	185	12.245	12.855	14.719	15.490
Difteria, Tétanos, Tosferina acelular.....	-	7	278	189	-	8.164	12.291	14.473
Meningitis C.....	886	676	582	539	64.393	52.891	46.071	47.472

Fuente: Consejería de Sanidad. Dirección General de Salud Pública.

A.10. SANIDAD Y SERVICIOS SOCIALES

A.10.3. ENFERMEDADES DE DECLARACIÓN OBLIGATORIA. CASOS. 2003

	LA UNIÓN	R. MURCIA
Brucelosis.....	-	18
Enfermedad meningocócica.....	-	25
Fiebre exantemática mediterránea.....	-	4
Fiebres tifoidea y paratifoidea.....	-	8
Gripe.....	88	67.493
Hepatitis A.....	-	12
Hepatitis B.....	-	23
Otras hepatitis víricas.....	1	27
Infección gonocócica.....	-	18
Legionelosis.....	-	16
Leishmaniasis.....	-	1
Meningitis tuberculosa.....	-	4
Otras meningitis.....	2	74
Otras tuberculosis.....	-	30
Paludismo.....	-	3
Parotiditis.....	-	45
Rubéola.....	-	9
Sarampión.....	-	6
Sífilis.....	-	33
Tosferina.....	-	2
Toxiinfección alimentaria.....	-	650
Tuberculosis respiratoria.....	1	159
Varicela.....	60	7.431

Fuente: Consejería de Sanidad. Dirección General de Salud Pública.

A.10. SANIDAD Y SERVICIOS SOCIALES

A.10.4. DEFUNCIONES SEGÚN GRANDES GRUPOS DE CAUSA DE MUERTE (*). 2002

	LA UNIÓN				R. MURCIA
	Varones	Mujeres	Total	%	%
I. Ciertas enfermedades infecciosas y parasitarias	-	-	-	-	1,65
II. Neoplasias	18	7	25	22,12	26,05
III. Enferm. de la sangre y de los órganos hematopoyéticos, y ciertos trastornos que afectan el mecanismo de la inmunidad.....	-	-	-	-	0,26
IV. Enfermedades endocrinas, nutricionales y metabólicas	1	1	2	1,77	3,36
V. Trastornos mentales y del comportamiento	-	2	2	1,77	2,85
VI. Enfermedades del sistema nervioso	2	1	3	2,65	2,91
VII. Enfermedades del ojo y sus anexos	-	-	-	-	-
VIII. Enfermedad del oído y de la apófisis mastoides.....	-	-	-	-	-
IX. Enfermedades del sistema circulatorio	19	18	37	32,74	33,95
X. Enfermedades del sistema respiratorio.....	9	6	15	13,27	11,91
XI. Enfermedades del sistema digestivo	3	5	8	7,08	4,96
XII. Enfermedades de la piel y del tejido subcutáneo.....	-	1	1	0,88	0,24
XIII. Enferm. del sistema osteo muscular y del tejido conjuntivo..	-	-	-	-	0,73
XIV. Enfermedades del sistema genitourinario	2	4	6	5,31	2,92
XV. Embarazo, parto y puerperio	-	-	-	-	-
XVI. Ciertas afecciones originadas en el período perinatal	2	-	2	1,77	0,44
XVII. Malformaciones congénitas, deformidades y anomalías cromosómicas	1	-	1	0,88	0,64
XVIII. Síntomas, signos y hallazgos anormales clínicos y de laboratorio, no clasificados en otra parte.....	2	1	3	2,65	2,00
XX. Causas externas	8	-	8	7,08	5,12
TOTAL	67	46	113	100,00	100,00

(*) Datos provisionales.

Fuente: CREM y Servicio de Epidemiología. *Mortalidad por Causas*.

G.10. Distribución de las defunciones según la causa de muerte. 2002 (*)

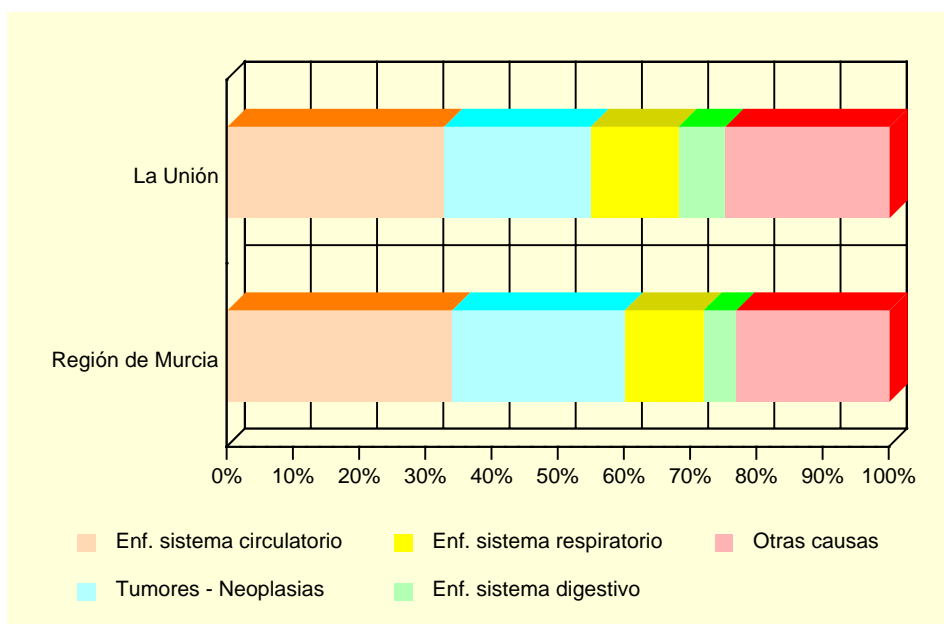

(*) Datos provisionales

Fuente: CREM y Servicio de Epidemiología. *Mortalidad por Causas*.

A.10. SANIDAD Y SERVICIOS SOCIALES

A.10.5. RECURSOS SOCIALES (Continúa).

	LA UNIÓN		
	TOTAL	Recursos de atención primaria	Recursos de atención especializada
1997.....	10	6	4
1998.....	10	6	4
1999.....	7	2	5
2000.....	12	6	6
2001.....	15	7	8

A.10.5. RECURSOS SOCIALES (Conclusión).

	REGIÓN DE MURCIA		
	TOTAL	Recursos de atención primaria	Recursos de atención especializada
1997.....	1.052	685	367
1998.....	1.132	689	443
1999.....	1.323	774	549
2000.....	1.050	645	405
2001.....	1.271	645	626

Fuente: Consejería de Trabajo y Política Social. Secretaría Sectorial de Acción Social.

A.11. EDUCACIÓN Y CULTURA

A.11.1. NÚMERO DE UNIDADES Y ALUMNOS MATRICULADOS EN EDUCACIÓN INFANTIL, PRIMARIA Y EDUCACIÓN ESPECIAL. CURSO 03/04

	LA UNIÓN			R. MURCIA
	Centros Públicos	Centros Privados	TOTAL	TOTAL
INFANTIL, PRIMARIA				
Unidades	47	36	83	6.260
Alumnos matriculados	946	912	1.858	138.679
Infantil.....	336	355	691	48.365
Educación primaria.....	610	557	1.167	90.314
Alumnos con necesidades educativas especiales (infantil y primaria)	69	2	71	4.354
EDUCACIÓN ESPECIAL				
Centros específicos.....	-	-	-	16
Unidades	-	-	-	136
Alumnos matriculados	-	-	-	770

Nota: El total de alumnos matriculados es la suma de las categorías Infantil y Educación primaria.

Fuente: Consejería de Educación y Cultura. Secretaría General.

A.11.2. NÚMERO DE ALUMNOS MATRICULADOS EN ENSEÑANZA SECUNDARIA OBLIGATORIA, BACHILLERATO Y CICLOS FORMATIVOS. CURSO 03/04

	LA UNIÓN			R. MURCIA
	Centros Públicos	Centros Privados	TOTAL	TOTAL
ESO Y BACHILLERATO				
ESO	783	370	1.153	83.039
ESO	596	370	966	64.944
Primer ciclo de la ESO.....	320	199	519	34.242
Segundo ciclo de la ESO.....	276	171	447	30.702
Bachillerato LOGSE	187	-	187	18.095
CICLOS FORMATIVOS				
Ciclos formativos Nivel II.....	101	-	101	13.370
Ciclos formativos Nivel II.....	70	-	70	6.608
Ciclos formativos Nivel III.....	31	-	31	6.762

Fuente: Consejería de Educación y Cultura. Secretaría General.

A.11. EDUCACIÓN Y CULTURA

G.11. Evolución de los alumnos matriculados en enseñanza infantil y primaria y enseñanzas medias. Curso 00/01 – Curso 03/04

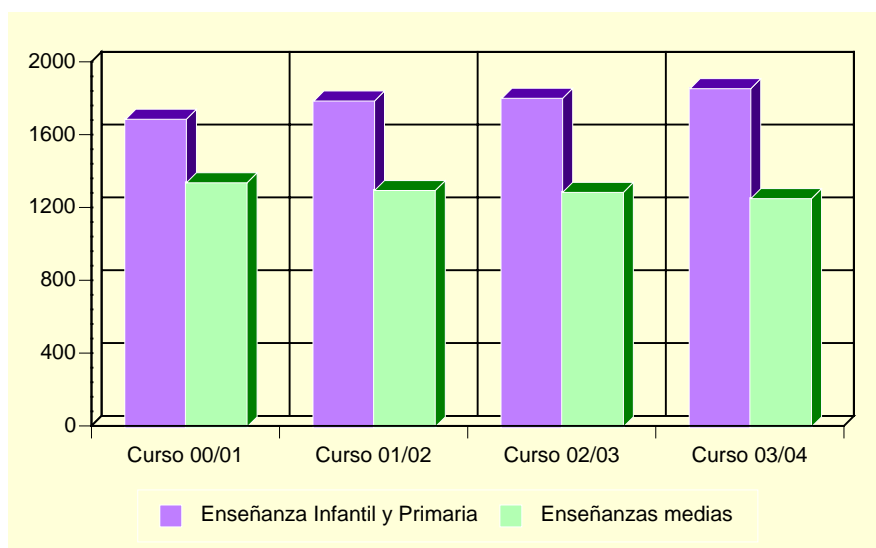

Fuente: Consejería de Educación y Cultura. Secretaría General.

A.11.3. POBLACIÓN EN VIVIENDAS FAMILIARES DE 16 Y MÁS AÑOS POR NIVEL DE FORMACIÓN (%). 2001

	LA UNIÓN	REGIÓN DE MURCIA
Total.....	11.588	970.449
Analfabetos.....	4,42	3,22
Sin estudios.....	17,42	15,84
Primer grado.....	26,75	21,67
Segundo grado: ESO, EGB, Bachillerato Elemental.....	28,87	29,46
Segundo grado: Bachillerato Superior.....	7,57	10,71
Segundo grado: FP Grado Medio.....	4,54	4,06
Segundo grado: FP Grado Superior.....	3,64	3,95
Tercer Grado: Diplomatura.....	4,51	6,07
Tercer Grado: Licenciatura.....	2,23	4,63
Tercer Grado: Doctorado.....	0,04	0,39

Fuente: INE. Censos de Población y Viviendas. 2001

A.11. EDUCACIÓN Y CULTURA

A.11.4. TASAS DE ESCOLARIDAD SEGÚN SEXO, EDAD Y QUE LOS ESTUDIOS SEAN REGLADOS O NO (%). 2001

	LA UNIÓN		REGIÓN DE MURCIA	
	Hombres	Mujeres	Hombres	Mujeres
ENSEÑANZA REGLADA.....	8,30	8,79	8,91	9,62
De 16 años	76,07	79,41	75,44	84,09
De 17 años	59,17	69,72	62,39	74,38
De 18 años	39,83	52,10	49,76	62,53
De 19 años	39,85	41,90	43,05	53,42
De 20 años	29,51	41,60	34,90	46,84
De 21 años	20,31	28,95	30,54	39,43
De 22 años	15,60	29,01	26,30	31,15
De 23 años	18,31	21,14	22,75	25,80
De 24 años	12,21	6,93	18,76	21,34
De 25 a 29 años	7,96	8,01	8,47	9,51
De 30 a 39 años	1,74	1,81	2,38	2,47
De 40 ó más años.....	0,48	0,33	0,60	0,59
ENSEÑANZA NO REGLADA	2,07	2,28	2,34	3,03
De 16 años	4,27	4,90	2,64	2,05
De 17 años	3,33	6,42	2,90	3,70
De 18 años	5,93	11,76	3,62	5,13
De 19 años	3,01	10,48	3,84	5,55
De 20 años	2,46	6,40	3,89	5,71
De 21 años	6,25	5,92	4,09	6,10
De 22 años	7,09	3,82	4,25	6,56
De 23 años	3,52	8,13	4,10	7,40
De 24 años	3,49	7,92	4,44	6,79
De 25 a 29 años	3,00	3,93	4,02	5,98
De 30 a 39 años	2,07	1,90	2,87	4,11
De 40 ó más años.....	0,82	0,33	1,10	1,18

Nota: La tasa de escolaridad es el porcentaje de personas de 16 años o más que están recibiendo algún tipo de enseñanza. Los estudios no reglados son: Cursos del INEM, Escuela Taller u otros cursos para parados, cursos de formación promovidos por la empresa, otros cursos no reglados (idiomas, preparación oposiciones, etc).

Fuente: INE. Censos de Población y Viviendas. 2001

A.11.5. BIBLIOTECAS. 2003

	LA UNIÓN	REGIÓN DE MURCIA
Número de bibliotecas	2	83
Volúmenes.....	13.856	928.702
Audiovisuales.....	1.824	109.763
Préstamos.....	5.736	962.143
Socios.....	2.487	196.565
Actos culturales	2	2.751
Usuarios.....	19.760	2.007.791

Nota: Son bibliotecas municipales. En la Región de Murcia se incluye el servicio de la Biblioteca Regional.

Fuente: Consejería de Educación y Cultura. Dirección General de Cultura.

A.12. ADMINISTRACIONES PÚBLICAS Y FINANZAS

A.12.1. PRESUPUESTO PREVENTIVO DE GASTOS. 2000-2004

Euros

	2000	2001	2002	2003	2004
Gastos de personal.....	2.539.689	2.030.143	2.342.597	2.520.393	2.497.479
Gastos de bienes y servicios	2.630.046	2.710.816	2.693.629	2.853.953	3.171.101
Gastos financieros	314.329	390.682	404.124	389.000	318.600
Transferencias corrientes	613.200	578.083	698.082	832.980	890.798
Inversiones reales.....	1.193.881	1.183.843	1.224.237	1.338.479	2.049.629
Transferencias de capital.....	36.180	-	-	-	-
Activos financieros	3.005	3.005	6	6	6
Pasivos financieros	154.431	137.705	194.529	220.000	240.554
TOTAL GASTOS	7.484.761	7.034.277	7.557.204	8.154.811	9.168.167

Nota: No incluye Organismos Autónomos.

Fuente: Ayuntamiento de La Unión.

A.12.2. PRESUPUESTO PREVENTIVO DE INGRESOS. 2000-2004

Euros

	2000	2001	2002	2003	2004
Impuestos directos.....	1.738.354	1.813.102	1.997.395	2.027.669	2.061.760
Impuestos indirectos.....	426.719	408.688	349.600	350.000	490.000
Tasas y otros ingresos.....	1.494.978	1.404.437	1.534.047	1.589.850	1.731.756
Transferencias corrientes	2.612.830	2.238.069	2.500.462	2.837.018	2.826.770
Ingresos patrimoniales.....	8.865	4.538	4.957	423.253	400.438
Enajenación inversiones reales	-	68.378	68.378	232.600	362.944
Transferencias de capital.....	980.272	632.822	872.991	694.415	1.294.494
Activos financieros	3.005	3.005	6	6	6
Pasivos financieros	219.738	461.239	229.368	-	-
TOTAL INGRESOS	7.484.761	7.034.277	7.557.204	8.154.811	9.168.167

Nota: No incluye Organismos Autónomos.

Fuente: Ayuntamiento de La Unión.

A.12.3. OFICINAS DE CRÉDITO. 2003

	LA UNIÓN	REGIÓN DE MURCIA
CAJAMURCIA	1	227
CAM.....	1	188
OTRAS CAJAS, COOP. CRÉDITO Y OTRAS ENT.	4	405
BANCOS.....	2	311
TOTAL.....	8	1.131

Fuente: Banco de España.

B. DATOS POR ENTIDADES DE POBLACIÓN

B.1. POBLACIÓN

B.1.1. POBLACIÓN, POR SEXO. 2001-2003

	2001			2002			2003		
	TOTAL	Hombres	Mujeres	TOTAL	Hombres	Mujeres	TOTAL	Hombres	Mujeres
Portman.....	975	485	490	958	472	486	954	466	488
Roche.....	663	338	325	666	340	326	665	332	333
Unión (La)	13.155	6.594	6.561	13.341	6.702	6.639	13.553	6.822	6.731
TOTAL LA UNIÓN.....	14.793	7.417	7.376	14.965	7.514	7.451	15.172	7.620	7.552

Fuente: CREM. Padrón Municipal de Habitantes.