

Fuente Álamo en cifras. 2004

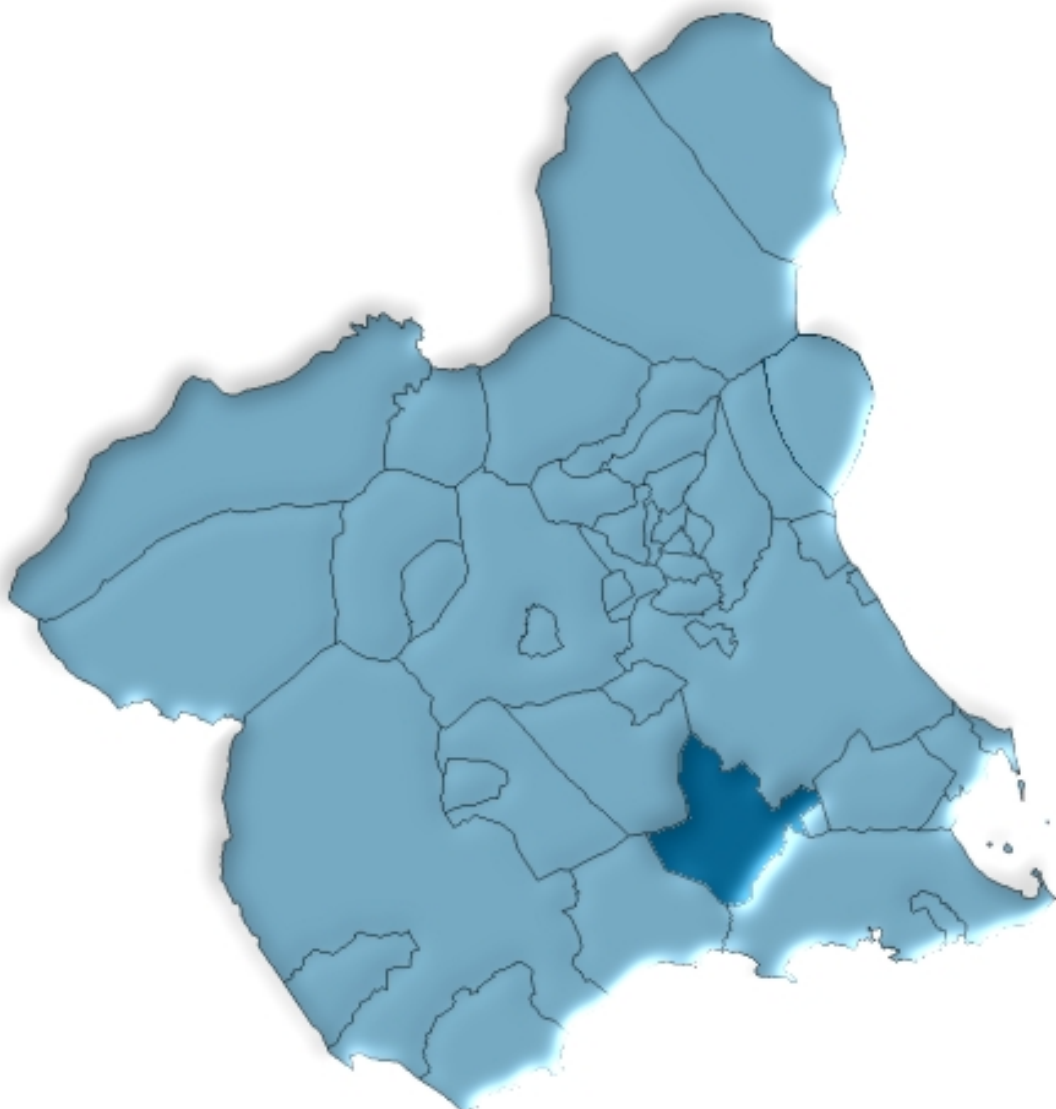

Región de Murcia
Consejería de Economía, Industria e Innovación
Dirección General de Economía, Planificación y Estadística
Centro Regional de Estadística

ÍNDICE GENERAL

ÍNDICE DE TABLAS

DATOS DEL MUNICIPIO

A.1. TERRITORIO, CLIMATOLOGÍA Y MEDIO AMBIENTE	9
A.1.1. Superficie y distancia a la capital.	
A.1.2. Precipitaciones. 2003.	
A.2. DEMOGRAFÍA	10
A.2.1. Población de derecho según los censos oficiales. 1900-2001.	
A.2.2. Población de derecho y densidad de población según la rectificación del Padrón. 2000-2004.	
A.2.3. Población según la estructura de edad. 2003.	
A.2.4. Indicadores de estructura demográfica. 2003.	
A.2.5. Movimiento natural de la población. 1998-2002.	
A.2.6. Nupcialidad, natalidad y mortalidad. 2002.	
A.2.7. Inmigrantes y emigrantes, por lugar de procedencia o destino. 2003.	
A.2.8. Saldos migratorios totales. 1999-2003.	
A.3. MERCADO DE TRABAJO	14
A.3.1. Tasas de actividad y paro por sexo y edad. 2001	
A.3.2. Paro registrado por sexo. 2000-2004.	
A.4. AGRICULTURA, GANADERÍA Y PESCA	15
A.4.1. Distribución general de la tierra. 2003.	
A.4.2. Superficie dedicada a cada grupo de cultivo. 2003.	
A.4.3. Superficie dedicada al cultivo de invernaderos, cultivos acolchados y riego localizado. 2003.	
A.4.4. Número de unidades ganaderas por especie. Censo 1999.	
A.5. INDUSTRIA.....	17
A.5.1. Establecimientos industriales y personas ocupadas según actividad principal. 2002	
A.5.2. Inversión industrial por sectores. 1999-2003.	
A.5.3. Inversión industrial por tipo. 1999-2003.	
A.6. CONSTRUCCIÓN Y VIVIENDA	19
A.6.1. Establecimientos y personas ocupadas. 2002.	
A.6.2. Viviendas visadas y terminadas. 1999-2003.	
A.6.3. Viviendas por clase. 2001.	
A.6.4. Viviendas por superficie útil. 2001.	

A.7. COMERCIO	21
A.7.1. Establecimientos comerciales y personal ocupado. 2002.	
A.8. TURISMO	22
A.8.1. Equipamiento turístico. 2003.	
A.9. TRANSPORTES Y COMUNICACIONES	23
A.9.1. Parque de vehículos por tipo. 2003.	
A.9.2. Correspondencia nacida y distribuida. 2000-2003.	
A.9.3. Giros recibidos y expedidos. 2000-2003.	
A.10. SANIDAD Y SERVICIOS SOCIALES	25
A.10.1. Número de farmacias. 2000-2003.	
A.10.2. Vacunaciones. 2000-2003.	
A.10.3. Enfermedades de declaración obligatoria. Casos. 2003.	
A.10.4. Defunciones según grandes grupos de causa de muerte. 2002.	
A.10.5. Recursos sociales.	
A.11. EDUCACIÓN Y CULTURA	29
A.11.1. Número de unidades y alumnos matriculados en educación infantil, primaria y educación especial. Curso 03/04.	
A.11.2. Número de alumnos matriculados en Enseñanza Secundaria Obligatoria, Bachillerato y Ciclos Formativos. Curso 03/04.	
A.11.3. Población en viviendas familiares de 16 y más años por nivel de formación (%). 2001.	
A.11.4. Tasas de escolaridad según sexo, edad y que los estudios sean reglados o no (%). 2001.	
A.11.5. Bibliotecas. 2003.	
A.12. ADMINISTRACIONES PÚBLICAS Y FINANZAS	32
A.12.1. Presupuesto preventivo de gastos. 2000-2004.	
A.12.2. Presupuesto preventivo de ingresos. 2000-2004.	
A.12.3. Oficinas de crédito. 2003.	

DATOS POR ENTIDADES DE POBLACIÓN

B.1. POBLACIÓN	35
B.1.1. Población por sexo. 2001-2003	

ÍNDICE DE GRÁFICOS

G.1. Evolución de la población de derecho según los censos oficiales. 1900-2001
G.2. Pirámide de población. 2003
G.3. Movimiento natural de la población. 2002
G.4. Tasas de actividad y de paro. 2001
G.5. Distribución general de la tierra. 2003

- G.6. Evolución de las viviendas terminadas. 1995-2003
- G.7. Distribución del personal ocupado en el comercio minorista. 2002
- G.8. Número de vehículos por 1000 habitantes. 1995-2003
- G.9. Evolución del tráfico telegráfico. 1998-2003
- G.10. Distribución de las defunciones según la causa de muerte. 2002
- G.11. Evolución de los alumnos matriculados en enseñanza infantil y primaria y enseñanzas medias.
Curso 00/01 – Curso 03/04

SÍMBOLOS UTILIZADOS

- Cero o menor que 0,5
 - .. Falta de dato
 - % Tanto por ciento
- Las cifras decimales van precedidas de una coma (,)
Los millares y millones se separan por un punto (.)
Las casillas en blanco – Dato sin sentido
-

A. DATOS DEL MUNICIPIO

A.1. TERRITORIO, CLIMATOLOGÍA Y MEDIO AMBIENTE

A.1.1. SUPERFICIE Y DISTANCIA A LA CAPITAL.

MUNICIPIO DE FUENTE ÁLAMO

Extensión del municipio	273,5 Km ²
Distancia a la capital	35 Km

Fuente: Instituto Geográfico Nacional.
INE. Delegación Provincial de Murcia. *Reseña Estadística de Murcia. 1974.*

A.1.2. PRECIPITACIONES. 2003

	PRECIPITACIONES (l/m ²)
Enero.....	56,5
Febrero.....	44,0
Marzo	7,2
Abril.....	18,8
Mayo	31,4
Junio.....	0,3
Julio.....	-
Agosto.....	0,7
Septiembre.....	0,2
Octubre	103,2
Noviembre.....	135,3
Diciembre.....	43,0

Nota: Los datos de precipitaciones corresponden a la Estación meteorológica Fuente Álamo "C.H. Segura".

Fuente: Instituto Nacional de Meteorología. Centro Meteorológico Territorial de Murcia.

A.2. DEMOGRAFÍA

A.2.1. POBLACIÓN DE DERECHO SEGÚN LOS CENSOS OFICIALES. 1900-2001

	FUENTE ÁLAMO			R. MURCIA
	Varones	Mujeres	Total	Total
1900	5.077	4.887	9.964	581.455
1910	5.505	5.412	10.917	620.926
1920	5.715	5.790	11.505	654.436
1930	4.527	4.546	9.073	651.979
1940	4.836	4.761	9.597	731.221
1950	4.900	4.973	9.873	755.850
1960	4.747	4.849	9.596	803.086
1970	4.481	4.496	8.977	832.047
1981	4.286	4.252	8.538	955.498
1991	4.120	4.159	8.279	1.045.601
2001	6.134	5.449	11.583	1.197.646

Fuente: INE. Censo de Población.

G.1. Evolución de la población de derecho según los censos oficiales. 1900-2001

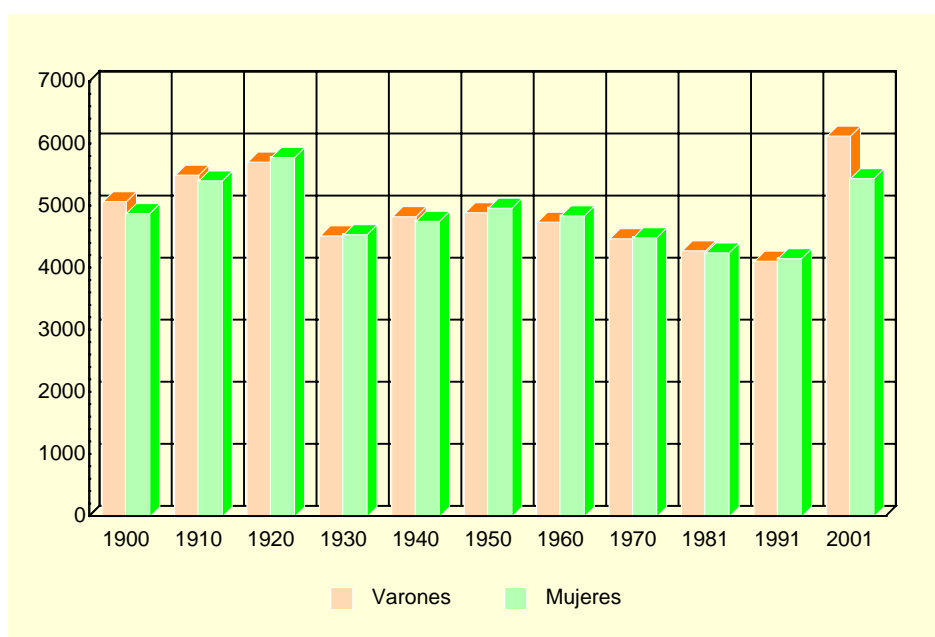

Fuente: INE. Censo de Población.

A.2.2. POBLACIÓN DE DERECHO Y DENSIDAD DE POBLACIÓN SEGÚN LA RECTIFICACIÓN DEL PADRÓN. 2000-2004

	FUENTE ÁLAMO					R. MURCIA
	2000	2001	2002	2003	2004	2004
Población de derecho.....	10.140	11.371	11.866	12.503	13.210	1.294.694
Varones.....	5.201	6.079	6.374	6.751	7.024	652.057
Mujeres	4.939	5.292	5.492	5.752	6.186	642.637
Densidad de población (Habitantes/km ²)	37	42	43	46	48	114

Fuente: INE. Rectificación del Padrón Municipal de Habitantes. Instituto Geográfico Nacional.

A.2. DEMOGRAFÍA

A.2.3. POBLACIÓN SEGÚN LA ESTRUCTURA DE EDAD. 2003

	VARONES	MUJERES	TOTAL
Menores de 5 años.....	421	323	744
5-9 años	338	318	656
10-14 años	377	347	724
15-19 años	390	353	743
20-24 años	596	481	1.077
25-29 años	784	553	1.337
30-34 años	767	548	1.315
35-39 años	666	510	1.176
40-44 años	486	351	837
45-49 años	353	255	608
50-54 años	283	238	521
55-59 años	253	269	522
60-64 años	192	208	400
65-69 años	279	266	545
70-74 años	242	247	489
75 y más años.....	324	485	809
TOTAL	6.751	5.752	12.503

Fuente: CREM. Padrón Municipal de Habitantes.

G.2. Pirámide de población. 2003

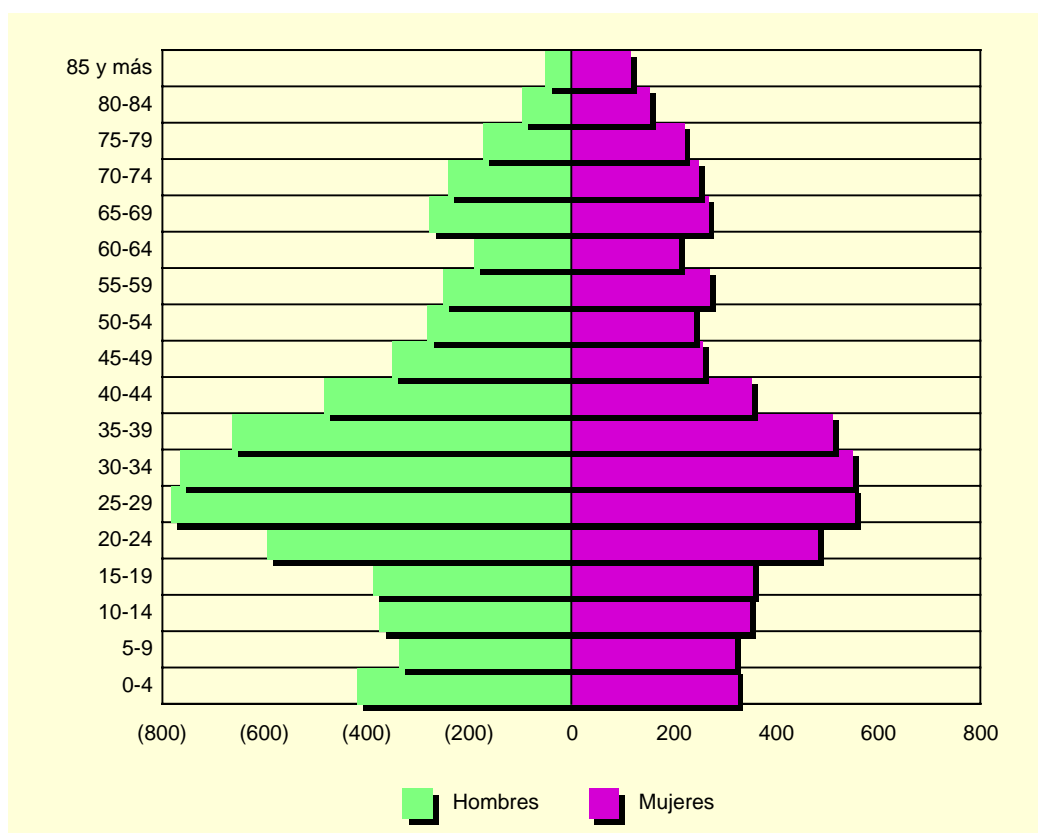

Fuente: CREM. Padrón Municipal de Habitantes.

A.2. DEMOGRAFÍA

A.2.4. INDICADORES DE ESTRUCTURA DEMOGRÁFICA. 2003

	FUENTE ÁLAMO	REGIÓN DE MURCIA
ESTRUCTURA POR EDAD		
Menores de 20 años.....	22,9	23,5
Entre 20 y 64 años	62,3	62,4
De 65 y más años	14,7	14,1
ÍNDICE DE VEJEZ		
De 65 y más años/menores de 20 años	64,3	60,0
ÍNDICE DE DEPENDENCIA		
Juvenil		
Menores de 20 años/Población entre 20 y 64 años ...	36,8	37,7
Anciana		
De 65 y más años/Población entre 20 y 64 años		22,6
Total	23,6	
Menores de 20 años+De 65 y más años/Población entre 20 y 64 años.....	60,4	60,3
MUJERES DE 15 A 49 AÑOS/TOTAL MUJERES	52,9	53,0
PROPORCIÓN DE MASCULINIDAD		
Hombres/Mujeres	106,4	101,6

Fuente: CREM. Indicadores Demográficos.

A.2.5. MOVIMIENTO NATURAL DE LA POBLACIÓN. 1998-2002

	FUENTE ÁLAMO					R. MURCIA
	1998	1999	2000	2001	2002	2002
Matrimonios	59	57	71	46	52	6.687
Nacimientos	99	105	167	159	188	15.490
Niños	50	64	84	93	99	8.002
Niñas	49	41	83	66	89	7.488
Defunciones	97	97	101	104	97	9.444
Varones.....	48	55	53	54	55	4.951
Mujeres	49	42	48	50	42	4.493
Defunciones de menores de un año.....	-	2	3	2	4	96
Crecimiento vegetativo.....	2	8	66	55	91	6.046

Fuente: CREM. Movimiento Natural de la Población de la Región de Murcia.

A.2.6. NUPCIALIDAD, NATALIDAD Y MORTALIDAD. 2002

	FUENTE ÁLAMO	R. MURCIA
Tasa de nupcialidad (por 1.000 habitantes)	4,13	5,39
Tasa de natalidad (por 1.000 habitantes).....	14,62	12,42
Tasa de mortalidad (por 1.000 habitantes).....	8,47	7,57

Fuente: CREM. Movimiento Natural de la Población de la Región de Murcia.

A.2. DEMOGRAFÍA

G.3. Movimiento natural de la población. 2002

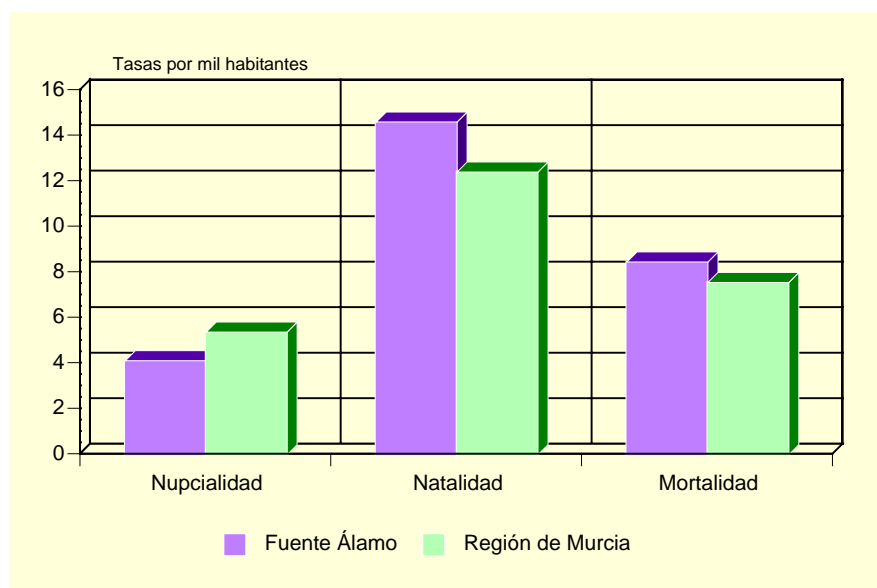

Fuente: CREM. Movimiento Natural de la Población de la Región de Murcia.

A.2.7. INMIGRANTES Y EMIGRANTES, POR LUGAR DE PROCEDENCIA O DESTINO. 2003

	INMIGRANTES	EMIGRANTES
De la misma Comunidad Autónoma.....	306	430
Españoles.....	152	150
Extranjeros.....	154	280
De otras Comunidades Autónomas.....	247	186
Españoles.....	80	30
Extranjeros.....	167	156
Del extranjero.....	16	23
Españoles.....	2	1
Extranjeros.....	14	22

Fuente: CREM. Movimientos Migratorios de la Región de Murcia.

A.2.8. SALDOS MIGRATORIOS TOTALES. 1999-2003

	FUENTE ÁLAMO	REGIÓN DE MURCIA
1999 (*).....	503	5.679
2000 (*).....	1.101	21.306
2001 (*).....	338	18.510
2002.....	-236	22.556
2003.....	-70	23.939

(*) No se incluyen las emigraciones al extranjero.

Fuente: CREM. Movimientos Migratorios de la Región de Murcia.

A.3. MERCADO DE TRABAJO

A.3.1. TASAS DE ACTIVIDAD Y PARO POR SEXO Y EDAD. 2001

	FUENTE ÁLAMO				R. MURCIA			
	Tasa de actividad		Tasa de paro		Tasa de actividad		Tasa de paro	
	Hombres	Mujeres	Hombres	Mujeres	Hombres	Mujeres	Hombres	Mujeres
De 16 a 19 años.....	55,95	30,43	14,94	14,29	42,30	26,33	22,58	31,92
De 20 a 24 años.....	84,51	63,35	5,63	11,71	73,24	58,22	13,29	22,04
De 25 a 29 años.....	95,91	65,76	5,18	11,54	91,53	73,14	9,92	17,73
De 30 a 34 años.....	96,28	58,12	4,19	7,74	96,33	65,38	7,53	15,75
De 35 a 44 años.....	94,70	48,93	5,15	9,59	95,94	58,28	6,62	12,77
De 45 a 54 años.....	87,81	39,26	3,47	6,63	90,04	43,94	6,52	10,02
De 55 a 59 años.....	75,57	28,40	5,99	4,11	75,03	27,23	9,15	10,74
De 60 a 64 años.....	55,24	14,35	3,45	6,25	49,92	14,91	10,33	10,66
De 65 o más años.....	3,59	2,64	-	3,85	3,18	1,74	4,57	7,38
TOTAL	72,98	38,18	5,24	9,54	70,77	41,48	8,99	15,78

Fuente: INE. Censo de Población.

G.4. Tasas de actividad y de paro. 2001

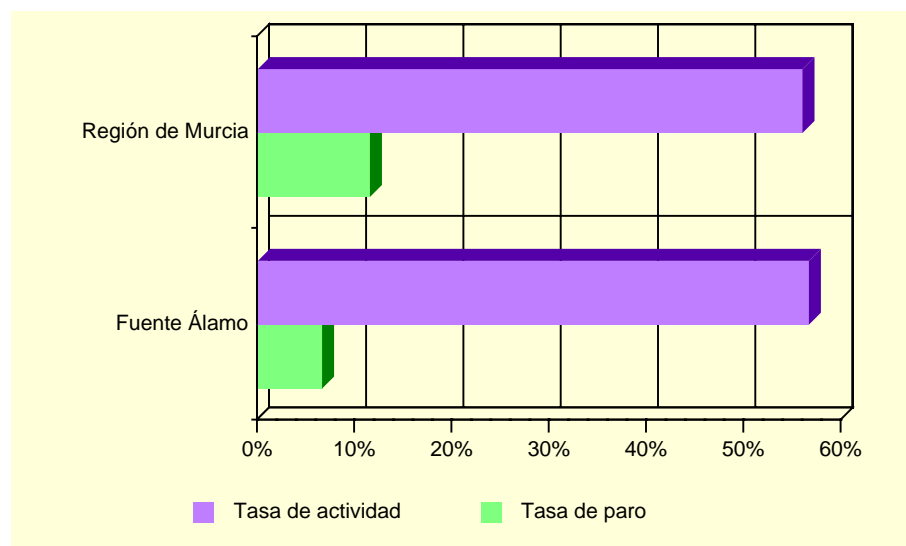

Fuente: INE. Censo de Población

A.3.2. PARO REGISTRADO POR SEXO. 2000-2004 (*)

	FUENTE ÁLAMO			REGIÓN DE MURCIA		
	Total	Hombres	Mujeres	Total	Hombres	Mujeres
2000.....	146	68	78	35.834	14.607	21.227
2001.....	143	59	84	35.586	14.024	21.562
2002.....	140	65	76	36.109	14.457	21.652
2003.....	146	65	81	36.240	14.284	21.956
2004.....	119	59	60	35.328	13.748	21.579

(*) Medias anuales.

Fuente: Servicio Regional de Empleo y Formación.

A.4. AGRICULTURA, GANADERÍA Y PESCA

A.4.1. DISTRIBUCIÓN GENERAL DE LA TIERRA (*). 2003

	HECTÁREAS	%
TIERRAS DE CULTIVO	18.914	69,35
Cultivos herbáceos.....	1.984	(10,49)
Barbechos y otras tierras no ocupadas	11.067	(58,51)
Cultivos leñosos	5.863	(31,00)
PRADOS Y PASTIZALES	-	-
Prados naturales	-	-
Pastizales.....	-	-
TERRENO FORESTAL.....	3.950	14,48
Monte maderable	800	(20,25)
Monte abierto	700	(17,72)
Monte leñoso.....	2.450	(62,03)
OTRAS SUPERFICIES.....	4.410	16,17
Erial a pastos	2.000	(45,35)
Espartizal	1.000	(22,68)
Terreno improductivo	640	(14,51)
Superficie no agrícola.....	755	(17,12)
Ríos y lagos	15	(0,34)
TOTAL	27.274	100,00

(*) *Datos provisionales.*

Fuente: Consejería de Agricultura y Agua. D. G. de Industrias y Asociacionismo Agrario.

G.5. Distribución General de la tierra. 2003

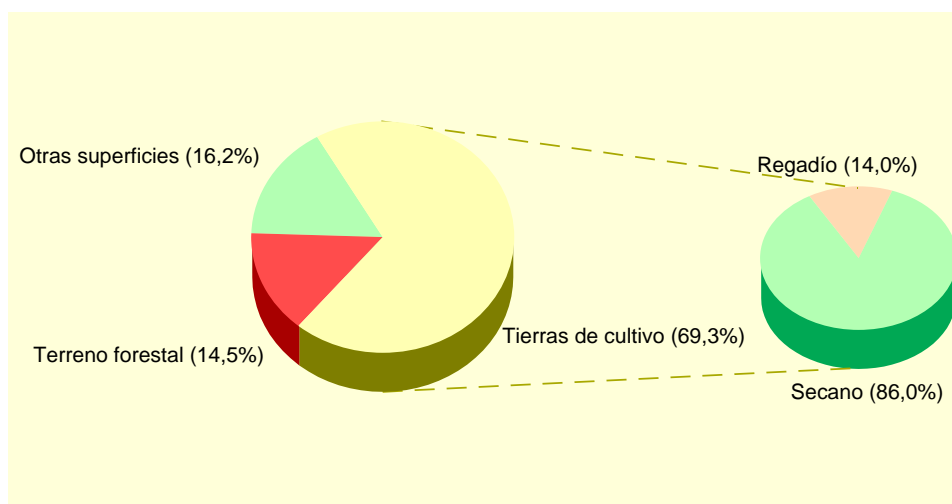

Fuente: Consejería de Agricultura y Agua. D. G. de Industrias y Asociacionismo Agrario.

A.4. AGRICULTURA, GANADERÍA Y PESCA

A.4.2. SUPERFICIE DEDICADA A CADA GRUPO DE CULTIVO (*). 2003

	HECTÁREAS	%
Cereales grano.....	596	7,06
Leguminosas grano.....	10	0,12
Tubérculos para consumo humano.....	10	0,12
Cultivos industriales.....	16	0,19
Cultivos forrajeros.....	41	0,49
Hortalizas.....	1.905	22,57
Flores.....	-	-
Cítricos.....	814	9,64
Frutales no cítricos.....	4.541	53,80
Viñedos.....	40	0,47
Olivar.....	368	4,36
Otros cultivos leñosos.....	100	1,18

(*) *Datos provisionales.*

Fuente: Consejería de Agricultura y Agua. D. G. de Industrias y Asociacionismo Agrario.

A.4.3. SUPERFICIE DEDICADA AL CULTIVO DE INVERNADEROS, CULTIVOS ACOLCHADOS Y RIEGO LOCALIZADO (*). 2003

	FUENTE ÁLAMO	R. MURCIA
Invernaderos.....	36	6.613
Cultivos acolchados.....	378	10.538
Riego localizado.....	2.162	106.838

(*) *Datos provisionales.*

Fuente: Consejería de Agricultura y Agua. D. G. de Industrias y Asociacionismo Agrario.

A.4.4. NÚMERO DE UNIDADES GANADERAS POR ESPECIE. CENSO 1999

	FUENTE ÁLAMO	R. MURCIA
Bovinos.....	72	34.300
Ovinos.....	5.208	57.216
Caprinos.....	740	13.544
Porcinos.....	72.352	403.659
Aves.....	3.063	31.328
Otras.....	29	1.593
TOTAL.....	81.463	541.641

Fuente: INE. *Censo Agrario de España.*

A.5. INDUSTRIA

A.5.1. ESTABLECIMIENTOS INDUSTRIALES Y PERSONAS OCUPADAS SEGÚN ACTIVIDAD PRINCIPAL (*). 2002

	FUENTE ÁLAMO		REGIÓN DE MURCIA	
	Estableci- mientos	Personas ocupadas	Estableci- mientos	Personas ocupadas
C. INDUSTRIAS EXTRACTIVAS.....	4	40	145	1.171
D. INDUSTRIA MANUFACTURERA.....	130	996	8.365	71.435
Industria de la alimentación y bebidas....	22	121	1.477	18.841
Industria textil	2	2	267	1.452
Industria de la confección y de la peletería.....	6	28	380	2.305
Industria del cuero y del calzado	1	4	289	2.363
Industria de la madera y del corcho.....	10	23	543	2.799
Industria del papel	1	1	71	891
Edición, artes gráficas y reproducción de soportes grabados.....	3	8	473	2.375
Industria química	1	5	327	4.003
Fabricación de productos de caucho y materias plásticas.....	-	-	266	3.097
Fabricación de otros productos minerales no metálicos	19	198	640	5.730
Metalurgia.....	-	-	57	895
Fabricación de productos metálicos excepto maquinaria y equipo	41	368	1.282	9.081
Industria de la construcción de maquinaria y equipo mecánico	9	142	564	3.819
Fabricación de maquinas de oficina y equipos de oficina e informáticos	-	-	30	125
Industria de maquinaria y material eléctrico.....	-	-	82	467
Fabricación de material electrónico y de equipo aparatos de radio, televisión y comunicaciones.....	-	-	9	53
Fabricación de equipo e instrumentos médico-quirúrgicos, de precisión, óptica y relojería.....	-	-	146	356
Fabricación de vehículos de motor, remolques y semirremolques.....	1	2	78	618
Fabricación de otro material de transporte	-	-	76	2.213
Fabricación de muebles; otras industrias manufactureras.....	14	94	1.301	9.356
Reciclaje.....	-	-	4	41
E. PRODUCCIÓN Y DISTRIBUCIÓN DE ENERGÍA ELÉCTRICA, GAS Y AGUA ..	4	10	211	3.135

(*) Datos provisionales.

Fuente: CREM. Directorio de Actividades Económicas.

A.5. INDUSTRIA

A.5.2. INVERSIÓN INDUSTRIAL POR SECTORES. 1999-2003

Miles de euros

	FUENTE ÁLAMO					R. MURCIA
	1999	2000	2001	2002	2003	2003
Industrias extractivas	-	-	-	-	-	-
I. de la alimentación, bebidas y tabaco	52,89	-	-	25,79	93,89	52.942,43
Industria química	-	-	-	-	-	43.807,96
I. Trans. Metales y construc. Maquinaria ...	11.049,28	312,69	1.279,50	24,44	1.413,74	45.809,09
Resto de manufactureras.....	689,41	31,04	384,62	524,78	2.059,08	43.624,46
Prod. y dist. de energ. elec., gas y agua	-	-	-	-	-	17.621,45
Construcción.....	32,59	1.760,47	131,23	453,68	695,53	61.241,96
Comercio y reparaciones	53,02	65,79	200,45	17,00	31,43	10.788,77
Otros.....	318,21	-	261,43	77,69	-	26.501,85
TOTAL.....	12.195,40	2.169,99	2.257,22	1.123,37	4.293,65	302.337,97

Fuente: Consejería de Economía, Industria e Innovación. Dirección General de Industria, Energía y Minas.

A.5.3. INVERSIÓN INDUSTRIAL POR TIPO. 1999-2003

Miles de euros

	FUENTE ÁLAMO			REGIÓN DE MURCIA		
	Total	Nueva industria	Ampliación	Total	Nueva industria	Ampliación
1999.....	12.195,40	5.816,57	6.378,83	234.136,93	118.323,55	115.813,38
2000.....	2.169,99	1.390,61	779,38	214.632,60	121.449,24	93.183,35
2001.....	2.257,22	1.036,94	1.220,28	248.870,60	116.140,81	132.729,79
2002.....	1.123,37	898,06	225,31	295.952,59	177.500,89	118.451,70
2003.....	4.293,65	2.958,24	1.335,42	302.337,97	171.880,59	130.457,37

Fuente: Consejería de Economía, Industria e Innovación. Dirección General de Industria, Energía y Minas.

A.6. CONSTRUCCIÓN Y VIVIENDA

A.6.1. ESTABLECIMIENTOS Y PERSONAS OCUPADAS (*). 2002

	FUENTE ÁLAMO		REGIÓN DE MURCIA	
	Estableci- mientos	Personas ocupadas	Estableci- mientos	Personas ocupadas
Preparación de obras	10	39	493	2.473
Construcción general de inmuebles y obras de ingeniería civil	36	241	3.395	25.535
Instalaciones de edificios y obras.....	61	211	4.417	16.521
Acabado de edificios y obras.....	17	56	2.080	7.200
Alquiler de equipo de construcción o demolición dotado de operario	-	-	1	54
Construcción	2	4	239	634
TOTAL CONSTRUCCIÓN	126	551	10.625	52.417

(*) Datos provisionales.

Fuente: CREM. Directorio de Actividades Económicas.

A.6.2. VIVIENDAS VISADAS Y TERMINADAS. 1999-2003

	FUENTE ÁLAMO					R. MURCIA
	1999	2000	2001	2002	2003	2003
VIVIENDAS VISADAS	86	119	139	457	363	30.273
Protegidas.....	-	-	-	-	-	2.042
Libres.....	86	119	139	457	363	28.231
VIVIENDAS TERMINADAS.....	86	91	44	126	126	14.147
Protegidas.....	11	16	-	-	-	1.865
Libres.....	75	75	44	126	126	12.282

Fuente: Consejería de Obras Públicas, Vivienda y Transportes. Dirección General de Vivienda, Arquitectura y Urbanismo. Colegio de Arquitectos.

G.6. Evolución de las viviendas terminadas. 1995-2003

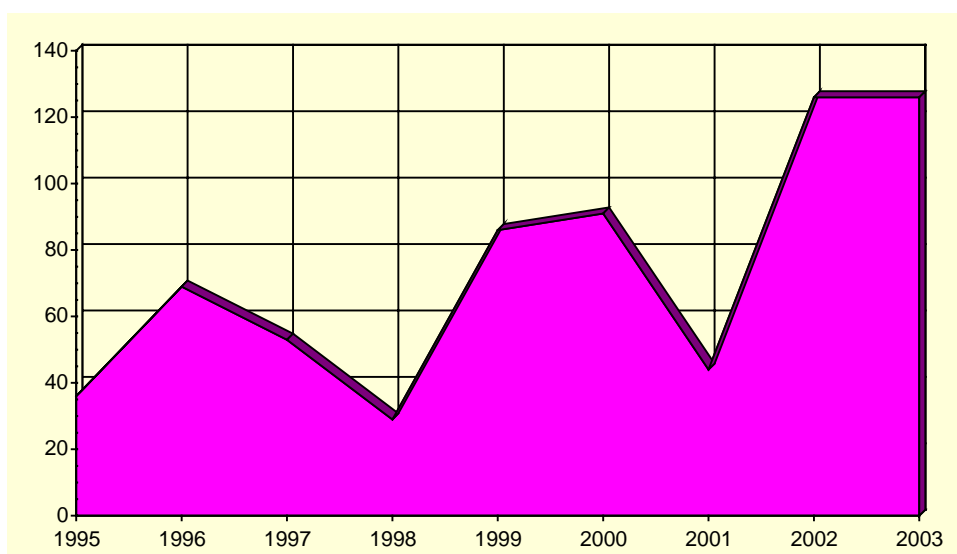

Fuente: Consejería de Obras Públicas, Vivienda y Transportes. Dirección General de Vivienda, Arquitectura y Urbanismo. Colegio de Arquitectos.

A.6. CONSTRUCCIÓN Y VIVIENDA

A.6.3. VIVIENDAS POR CLASE. 2001

	FUENTE ÁLAMO	R. MURCIA
VIVIENDAS FAMILIARES.....	5.721	592.613
Viviendas principales	3.689	378.252
Viviendas no principales	2.032	214.361
Viviendas secundarias.....	831	111.431
Viviendas vacías.....	1.193	95.589
Otro tipo de viviendas.....	8	7.341
VIVENDAS COLECTIVAS	2	200
TOTAL VIVIENDAS	5.723	592.813

Fuente: INE. Censos de Población y Vivienda.

A.6.4. VIVIENDAS POR SUPERFICIE ÚTIL. 2001

	FUENTE ÁLAMO	R. MURCIA	Porcentaje
Hasta 30 m2.....	0,1	0,2	
De 31 a 45 m2.....	0,9	1,2	
De 46 a 60 m2.....	3,7	4,1	
De 61 a 75 m2.....	4,2	8,1	
De 76 a 90 m2.....	37,8	40,0	
De 91 a 105 m2.....	28,3	21,7	
De 106 a 120 m2.....	13,9	12,2	
De 121 a 150 m2.....	6,6	7,4	
De 151 a 180 m2.....	2,6	2,6	
Más de 180 m2	1,9	2,5	

Fuente: INE. Censos de Población y Vivienda.

A.7. COMERCIO

A.7.1. ESTABLECIMIENTOS COMERCIALES Y PERSONAL OCUPADO (*). 2002

	FUENTE ÁLAMO		REGIÓN DE MURCIA	
	Estableci- mientos	Ocupados	Estableci- mientos	Ocupados
COMERCIO MINORISTA	190	467	22.147	56.418
Venta de vehículos de motor	6	15	684	3.383
Mantenimiento y reparación de vehículos de motor	23	45	1.495	4.131
Venta de repuestos y accesorios de vehículos de motor.	1	2	259	1.037
Venta, mantenimiento y reparación de motocicletas y ciclomotores y de sus repuestos y accesorios.....	3	3	130	323
Venta al por menor de carburantes para la automoción..	7	31	298	1.703
Venta, mantenimiento y reparación de vehículos de motor, motocicletas y ciclomotores; venta al por menor de vehículos de motor.....	-	-	41	49
Comercio al por menor en establecimientos no especializados.....	40	148	3.065	11.657
Comercio al por menor de alimentos, bebidas y tabaco en establecimientos especializados.....	21	32	3.048	5.615
Comercio al por menor de productos farmacéuticos, artículos médicos, belleza e higiene	15	35	1.016	2.925
Otro comercio al por menor de artículos nuevos en establecimientos especializados.....	62	121	9.403	21.054
Comercio al por menor de bienes de segunda mano, en establecimientos	1	1	27	28
Comercio al por menor no realizado en establecimientos	9	31	2.194	3.556
Reparación de efectos personales y enseres domésticos.....	1	1	375	745
Comercio al por menor, excepto comercio de vehículos de motor, motocicletas y ciclomotores; reparación de efectos personales y enseres domésticos	1	2	112	212
COMERCIO MAYORISTA.....	84	423	7.054	38.183

(*) Datos provisionales.

Fuente: CREM. Directorio de Actividades Económicas.

G.7. Distribución del personal ocupado en el comercio minorista. 2002

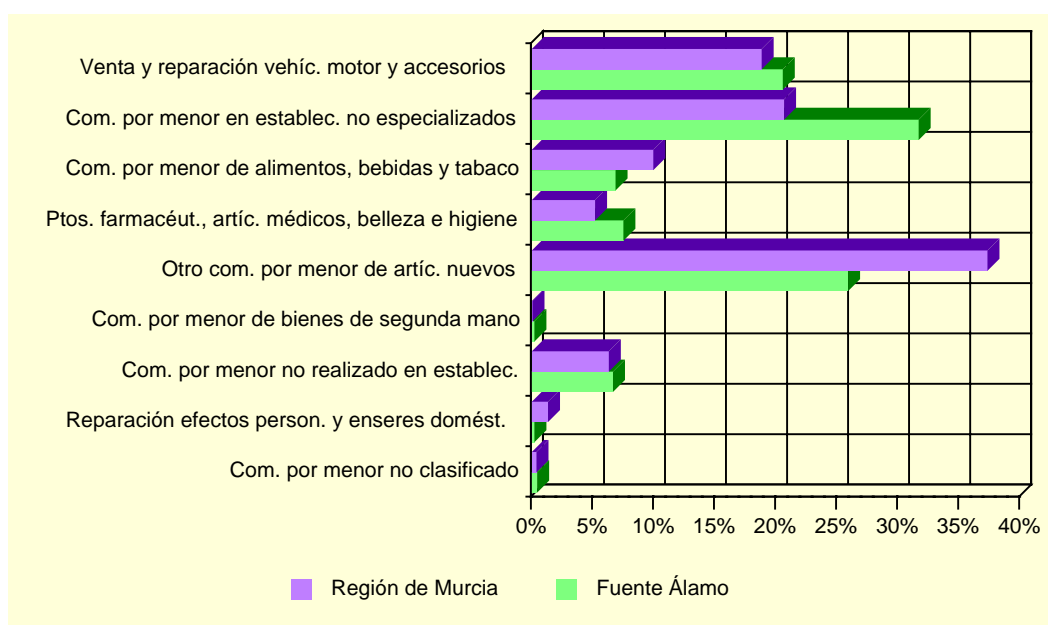

Fuente: CREM. Directorio de Actividades Económicas.

A.8. TURISMO

A.8.1. EQUIPAMIENTO TURÍSTICO. 2003

	FUENTE ÁLAMO		REGIÓN DE MURCIA	
	Estableci- mientos	Plazas	Estableci- mientos	Plazas
HOTELES	2	59	141	14.518
5 estrellas.....	-	-	1	365
4 estrellas.....	-	-	27	6.344
3 estrellas.....	-	-	36	4.303
2 estrellas.....	1	23	47	2.364
1 estrella.....	1	36	30	1.142
CASAS RURALES	5	38	344	2.281
RESTAURANTES	15	831	1.538	156.870
Primera.....	-	-	2	90
Segunda.....	-	-	5	818
Tercera.....	1	150	269	40.612
Cuarta	14	681	1.262	115.350
CAFETERÍAS.....	3	128	256	14.606
Primera.....	-	-	6	804
Segunda.....	3	128	250	13.802

Fuente: Consejería de Turismo, Comercio y Consumo. Dirección General de Infraestructuras de Turismo.

A.9. TRANSPORTES Y COMUNICACIONES

A.9.1. PARQUE DE VEHÍCULOS POR TIPO. 2003

	FUENTE ÁLAMO	R. MURCIA
Turismos	6.119	551.825
Motocicletas	386	47.612
Furgonetas y camiones	1.937	130.540
Autobuses	1	1.630
Tractores industriales	324	10.030
Otros vehículos	533	20.162
TOTAL	9.300	761.799
Vehículos por 1000 habitantes	744	600

Fuente: Ministerio del Interior. Jefatura Provincial de Tráfico.

G.8. Número de vehículos por 1000 habitantes. 1995-2003

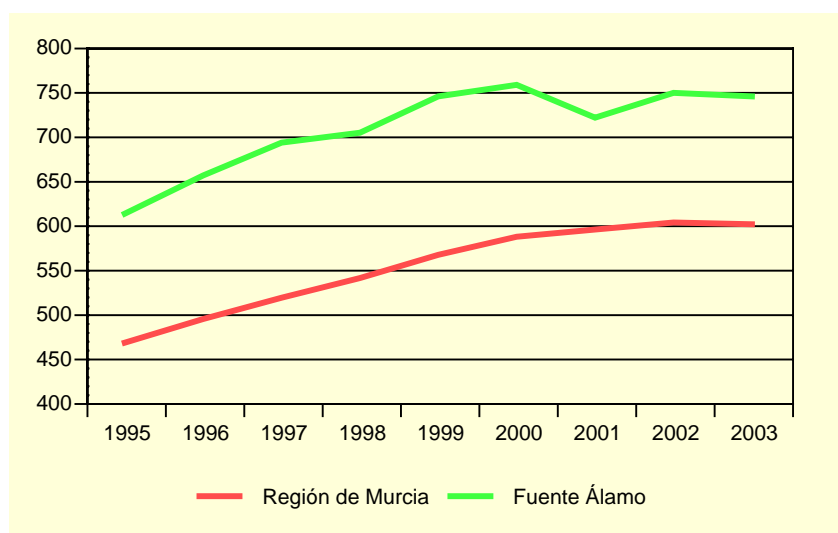

Fuente: Ministerio del Interior. Jefatura Provincial de Tráfico.

A.9.2. CORRESPONDENCIA NACIDA Y DISTRIBUIDA. 2000-2003

Miles

	FUENTE ÁLAMO				R. MURCIA
	2000	2001	2002	2003	2003
CORRESPONDENCIA NACIDA	305,9	346,3	410,3	457,1	50.742,6
Local	150,5	176,5	205,0	231,2	11.551,4
Otros destinos	155,4	169,8	205,3	225,9	39.191,2
Ordinaria	286,5	325,5	386,9	430,7	46.937,4
Local	146,7	171,2	200,0	225,9	10.534,5
Otros destinos	139,9	154,3	186,9	204,9	36.402,9
Certificada	19,3	20,8	23,4	26,4	3.805,2
Local	3,8	5,3	5,1	5,4	1.016,9
Otros destinos	15,5	15,5	18,4	21,0	2.788,3
CORRESPONDENCIA DISTRIBUIDA ...	519,3	460,1	480,3	560,4	152.008,4
Domicilio	401,0	360,4	362,8	412,6	126.609,7
Oficina	118,3	99,7	117,5	147,8	25.053,6
Ruta directa	-	-	-	-	345,0

Fuente: Organismo Autónomo de Correos y Telégrafos. Jefatura Provincial de Murcia.

A.9. TRANSPORTES Y COMUNICACIONES

A.9.3. GIROS RECIBIDOS Y EXPEDIDOS. 2000-2003

	FUENTE ÁLAMO				R. MURCIA
	2000	2001	2002	2003	2003
GIROS EXPEDIDOS	5.345	7.103	6.850	5.814	411.435
Giros nacionales.....	4.770	6.548	6.414	5.465	399.203
Giros ordinarios.....	4.516	6.247	6.166	5.218	371.881
Giros urgentes.....	254	301	248	247	27.322
Giros internacionales.....	575	555	436	349	12.232
GIROS RECIBIDOS	735	864	1.288	1.198	122.302
Giros nacionales.....	663	782	1.236	1.157	118.039
Giros ordinarios.....	529	628	1.054	1.049	99.211
Giros urgentes.....	134	154	182	108	18.828
Giros internacionales.....	72	82	52	41	4.263

Fuente: Organismo Autónomo de Correos y Telégrafos. Jefatura Provincial de Murcia.

G.9. Evolución del tráfico telegráfico. 1998-2003

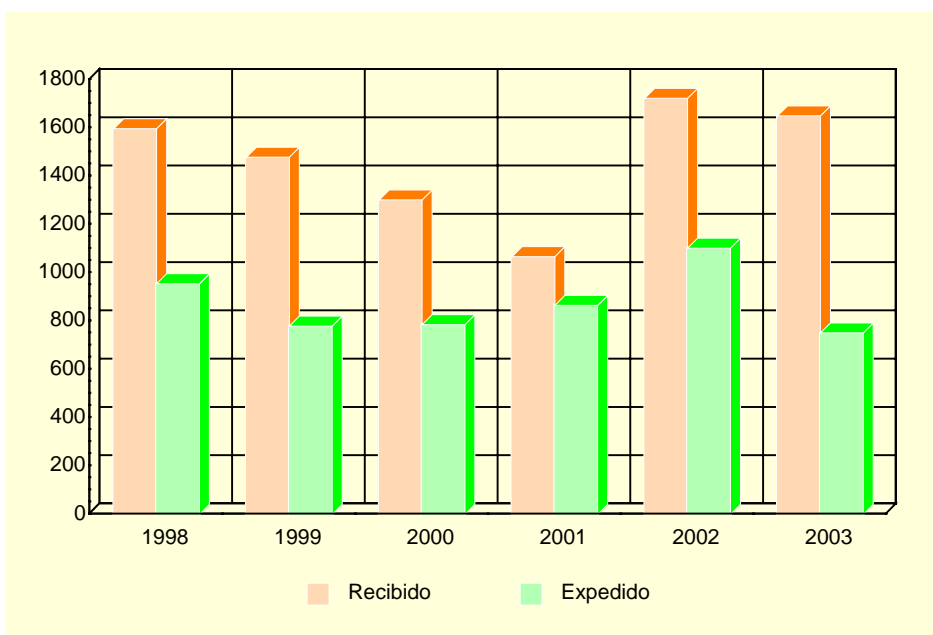

Fuente: Organismo Autónomo de Correos y Telégrafos. Jefatura Provincial de Murcia.

A.10. SANIDAD Y SERVICIOS SOCIALES

A.10.1. NÚMERO DE FARMACIAS. 2000-2003

	FUENTE ÁLAMO	REGIÓN DE MURCIA
2000.....	5	532
2001.....	5	543
2002.....	5	538
2003.....	5	539

Fuente: Consejería de Sanidad. Dirección General de Planificación, Financiación Sanitaria y Política Farmacéutica.

A.10.2. VACUNACIONES. 2000-2003

	FUENTE ÁLAMO				REGIÓN DE MURCIA			
	2000	2001	2002	2003	2000	2001	2002	2003
Difteria Tétanos Tosferina	6	1	-	-	340	175	-	-
Difterina-Tétanos	93	85	-	-	11.288	2.886	-	-
Polio.....	639	705	907	1.086	65.979	64.686	71.718	77.673
Triple Vírica.....	308	391	510	568	36.827	32.943	36.856	37.761
Hepatitis B	370	556	460	676	41.563	26.317	21.329	42.630
Tétanos Adultos.....	382	205	-	-	42.116	8.664	-	-
Hemofilus influenza, tipo b	4	7	-	-	369	169	-	-
Tétanos, difteria adultos	124	173	607	710	11.086	47.722	47.576	52.132
Difteria, Tétanos y Tosferina, Hemofilus Influenza, tipo b, Hepatitis B.....	442	451	546	598	42.090	40.350	44.269	47.336
Difteria, Tétanos y Tosferina acelular, Hemofilus Influenza, tipo b	98	137	174	192	12.245	12.855	14.719	15.490
Difteria, Tétanos, Tosferina acelular.....	-	27	141	220	-	8.164	12.291	14.473
Meningitis C.....	578	610	583	594	64.393	52.891	46.071	47.472

Fuente: Consejería de Sanidad. Dirección General de Salud Pública.

A.10. SANIDAD Y SERVICIOS SOCIALES

A.10.3. ENFERMEDADES DE DECLARACIÓN OBLIGATORIA. CASOS. 2003

	FUENTE ÁLAMO	R. MURCIA
Brucelosis.....	1	18
Enfermedad meningocócica.....	-	25
Fiebre exantemática mediterránea.....	2	4
Fiebres tifoidea y paratifoidea.....	-	8
Gripe.....	683	67.493
Hepatitis A.....	-	12
Hepatitis B.....	-	23
Otras hepatitis víricas.....	1	27
Infección gonocócica.....	2	18
Legionelosis.....	-	16
Leishmaniasis.....	-	1
Meningitis tuberculosa.....	-	4
Otras meningitis.....	1	74
Otras tuberculosis.....	-	30
Paludismo.....	-	3
Parotiditis.....	-	45
Rubéola.....	1	9
Sarampión.....	-	6
Sífilis.....	-	33
Tosferina.....	-	2
Toxiinfección alimentaria.....	5	650
Tuberculosis respiratoria.....	-	159
Varicela.....	82	7.431

Fuente: Consejería de Sanidad. Dirección General de Salud Pública.

A.10. SANIDAD Y SERVICIOS SOCIALES

A.10.4. DEFUNCIONES SEGÚN GRANDES GRUPOS DE CAUSA DE MUERTE (*). 2002

	FUENTE ÁLAMO				R. MURCIA
	Varones	Mujeres	Total	%	%
I. Ciertas enfermedades infecciosas y parasitarias	-	-	-	-	1,65
II. Neoplasias	23	7	30	30,93	26,05
III. Enferm. de la sangre y de los órganos hematopoyéticos, y ciertos trastornos que afectan el mecanismo de la inmunidad.....	-	-	-	-	0,26
IV. Enfermedades endocrinas, nutricionales y metabólicas	2	6	8	8,25	3,36
V. Trastornos mentales y del comportamiento	2	3	5	5,15	2,85
VI. Enfermedades del sistema nervioso	2	-	2	2,06	2,91
VII. Enfermedades del ojo y sus anexos	-	-	-	-	-
VIII. Enfermedad del oído y de la apófisis mastoides.....	-	-	-	-	-
IX. Enfermedades del sistema circulatorio	15	16	31	31,96	33,95
X. Enfermedades del sistema respiratorio.....	4	2	6	6,19	11,91
XI. Enfermedades del sistema digestivo	1	-	1	1,03	4,96
XII. Enfermedades de la piel y del tejido subcutáneo.....	-	1	1	1,03	0,24
XIII. Enferm. del sistema osteo muscular y del tejido conjuntivo..	-	1	1	1,03	0,73
XIV. Enfermedades del sistema genitourinario	-	3	3	3,09	2,92
XV. Embarazo, parto y puerperio	-	-	-	-	-
XVI. Ciertas afecciones originadas en el período perinatal	1	2	3	3,09	0,44
XVII. Malformaciones congénitas, deformidades y anomalías cromosómicas	1	-	1	1,03	0,64
XVIII. Síntomas, signos y hallazgos anormales clínicos y de laboratorio, no clasificados en otra parte.....	-	-	-	-	2,00
XX. Causas externas.....	4	1	5	5,15	5,12
TOTAL	55	42	97	100,00	100,00

(*) Datos provisionales.

Fuente: CREM y Servicio de Epidemiología. *Mortalidad por Causas*.

G.10. Distribución de las defunciones según la causa de muerte. 2002 (*)

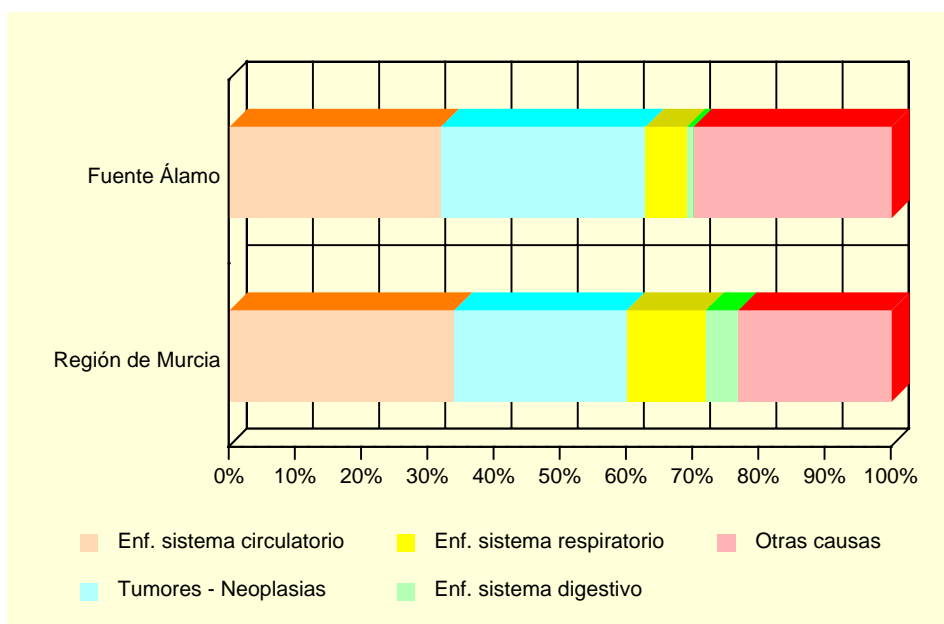

(*) Datos provisionales

Fuente: CREM y Servicio de Epidemiología. *Mortalidad por Causas*.

A.10. SANIDAD Y SERVICIOS SOCIALES

A.10.5. RECURSOS SOCIALES (Continúa).

	FUENTE ÁLAMO		
	TOTAL	Recursos de atención primaria	Recursos de atención especializada
1997.....	9	7	2
1998.....	9	7	2
1999.....	8	8	-
2000.....	12	4	8
2001.....	14	3	11

A.10.5. RECURSOS SOCIALES (Conclusión).

	REGIÓN DE MURCIA		
	TOTAL	Recursos de atención primaria	Recursos de atención especializada
1997.....	1.052	685	367
1998.....	1.132	689	443
1999.....	1.323	774	549
2000.....	1.050	645	405
2001.....	1.271	645	626

Fuente: Consejería de Trabajo y Política Social. Secretaría Sectorial de Acción Social.

A.11. EDUCACIÓN Y CULTURA

A.11.1. NÚMERO DE UNIDADES Y ALUMNOS MATRICULADOS EN EDUCACIÓN INFANTIL, PRIMARIA Y EDUCACIÓN ESPECIAL. CURSO 03/04

	FUENTE ÁLAMO			R. MURCIA
	Centros Públicos	Centros Privados	TOTAL	TOTAL
INFANTIL, PRIMARIA				
Unidades	68	-	68	6.260
Alumnos matriculados	1.422	-	1.422	138.679
Infantil.....	462	-	462	48.365
Educación primaria.....	960	-	960	90.314
Alumnos con necesidades educativas especiales (infantil y primaria)	27	-	27	4.354
EDUCACIÓN ESPECIAL				
Centros específicos.....	-	-	-	16
Unidades	-	-	-	136
Alumnos matriculados	-	-	-	770

Nota: El total de alumnos matriculados es la suma de las categorías Infantil y Educación primaria.

Fuente: Consejería de Educación y Cultura. Secretaría General.

A.11.2. NÚMERO DE ALUMNOS MATRICULADOS EN ENSEÑANZA SECUNDARIA OBLIGATORIA, BACHILLERATO Y CICLOS FORMATIVOS. CURSO 03/04

	FUENTE ÁLAMO			R. MURCIA
	Centros Públicos	Centros Privados	TOTAL	TOTAL
ESO Y BACHILLERATO				
ESO	1.021	-	1.021	83.039
ESO	861	-	861	64.944
Primer ciclo de la ESO.....	461	-	461	34.242
Segundo ciclo de la ESO.....	400	-	400	30.702
Bachillerato LOGSE	160	-	160	18.095
CICLOS FORMATIVOS				
Ciclos formativos Nivel II.....	34	-	34	6.608
Ciclos formativos Nivel III.....	31	-	31	6.762

Fuente: Consejería de Educación y Cultura. Secretaría General.

A.11. EDUCACIÓN Y CULTURA

G.11. Evolución de los alumnos matriculados en enseñanza infantil y primaria y enseñanzas medias. Curso 00/01 – Curso 03/04

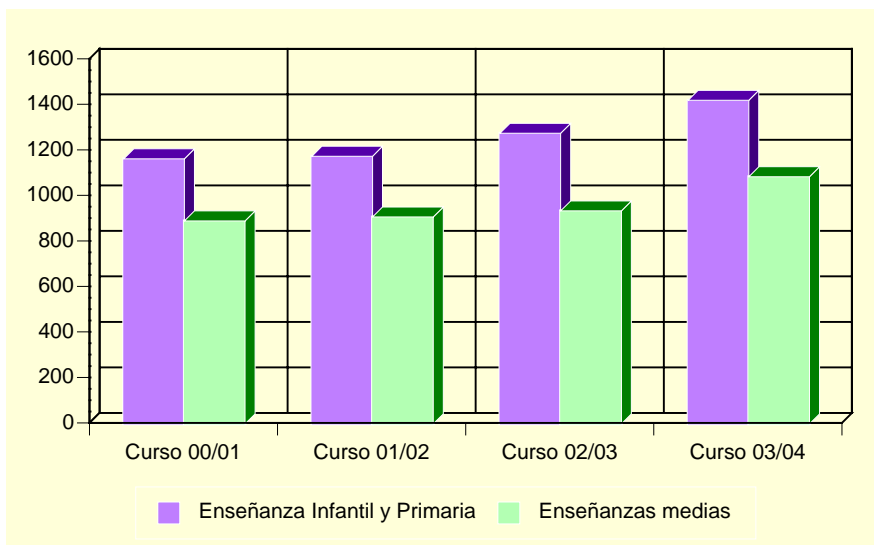

Fuente: Consejería de Educación y Cultura. Secretaría General.

A.11.3. POBLACIÓN EN VIVIENDAS FAMILIARES DE 16 Y MÁS AÑOS POR NIVEL DE FORMACIÓN (%). 2001

	FUENTE ÁLAMO	REGIÓN DE MURCIA
Total.....	9.417	970.449
Analfabetos.....	2,72	3,22
Sin estudios.....	11,71	15,84
Primer grado.....	38,29	21,67
Segundo grado: ESO, EGB, Bachillerato Elemental.....	29,52	29,46
Segundo grado: Bachillerato Superior.....	8,28	10,71
Segundo grado: FP Grado Medio.....	2,53	4,06
Segundo grado: FP Grado Superior.....	2,13	3,95
Tercer Grado: Diplomatura.....	3,06	6,07
Tercer Grado: Licenciatura.....	1,64	4,63
Tercer Grado: Doctorado.....	0,12	0,39

Fuente: INE. Censos de Población y Viviendas. 2001

A.11. EDUCACIÓN Y CULTURA

A.11.4. TASAS DE ESCOLARIDAD SEGÚN SEXO, EDAD Y QUE LOS ESTUDIOS SEAN REGLADOS O NO (%). 2001

	FUENTE ÁLAMO		REGIÓN DE MURCIA	
	Hombres	Mujeres	Hombres	Mujeres
ENSEÑANZA REGLADA.....	5,26	6,79	8,91	9,62
De 16 años.....	56,94	84,00	75,44	84,09
De 17 años.....	48,61	57,81	62,39	74,38
De 18 años.....	31,94	59,15	49,76	62,53
De 19 años.....	36,84	30,88	43,05	53,42
De 20 años.....	20,19	27,59	34,90	46,84
De 21 años.....	25,21	27,47	30,54	39,43
De 22 años.....	14,02	18,10	26,30	31,15
De 23 años.....	9,57	18,95	22,75	25,80
De 24 años.....	8,94	12,77	18,76	21,34
De 25 a 29 años.....	3,80	6,42	8,47	9,51
De 30 a 39 años.....	1,02	2,13	2,38	2,47
De 40 ó más años.....	0,13	0,31	0,60	0,59
ENSEÑANZA NO REGLADA.....	1,06	2,65	2,34	3,03
De 16 años.....	2,78	-	2,64	2,05
De 17 años.....	5,56	3,13	2,90	3,70
De 18 años.....	1,39	5,63	3,62	5,13
De 19 años.....	4,21	5,88	3,84	5,55
De 20 años.....	-	4,60	3,89	5,71
De 21 años.....	0,84	6,59	4,09	6,10
De 22 años.....	1,87	8,57	4,25	6,56
De 23 años.....	4,35	8,42	4,10	7,40
De 24 años.....	-	10,64	4,44	6,79
De 25 a 29 años.....	0,73	4,67	4,02	5,98
De 30 a 39 años.....	1,61	3,93	2,87	4,11
De 40 ó más años.....	0,44	0,40	1,10	1,18

Nota: La tasa de escolaridad es el porcentaje de personas de 16 años o más que están recibiendo algún tipo de enseñanza. Los estudios no reglados son: Cursos del INEM, Escuela Taller u otros cursos para parados, cursos de formación promovidos por la empresa, otros cursos no reglados (idiomas, preparación oposiciones, etc).

Fuente: INE. Censos de Población y Viviendas. 2001

A.11.5. BIBLIOTECAS. 2003

	FUENTE ÁLAMO	REGIÓN DE MURCIA
Número de bibliotecas.....	5	83
Volúmenes.....	13.635	928.702
Audiovisuales.....	208	109.763
Préstamos.....	3.804	962.143
Socios.....	2.676	196.565
Actos culturales.....	11	2.751
Usuarios.....	16.575	2.007.791

Nota: Son bibliotecas municipales. En la Región de Murcia se incluye el servicio de la Biblioteca Regional.

Fuente: Consejería de Educación y Cultura. Dirección General de Cultura.

A.12. ADMINISTRACIONES PÚBLICAS Y FINANZAS

A.12.1. PRESUPUESTO PREVENTIVO DE GASTOS. 2000-2004

Euros

	2000	2001	2002	2003	2004
Gastos de personal.....	1.451.441	1.672.869	1.905.149	2.157.642	2.646.471
Gastos de bienes y servicios	2.203.903	2.249.611	2.594.924	3.717.242	4.202.435
Gastos financieros	96.162	96.162	342.600	310.000	380.000
Transferencias corrientes	278.557	325.381	367.098	549.058	626.016
Inversiones reales.....	3.408.864	3.687.729	4.263.485	4.701.992	3.258.630
Transferencias de capital.....	11.252	-	-	-	-
Activos financieros.....	3.005	3.005	3.005	3.000	3.000
Pasivos financieros	171.288	171.288	222.901	156.000	381.000
TOTAL GASTOS	7.624.473	8.206.046	9.699.161	11.594.934	11.497.552

Nota: No incluye Organismos Autónomos.

Fuente: Ayuntamiento de Fuente Álamo.

A.12.2. PRESUPUESTO PREVENTIVO DE INGRESOS. 2000-2004

Euros

	2000	2001	2002	2003	2004
Impuestos directos.....	1.792.218	2.103.542	2.283.852	2.992.000	2.812.000
Impuestos indirectos.....	781.316	601.012	601.012	1.400.000	1.300.000
Tasas y otros ingresos.....	840.527	1.020.831	1.019.034	1.425.450	1.341.350
Transferencias corrientes	1.391.859	1.381.828	1.370.399	2.736.449	2.758.552
Ingresos patrimoniales.....	123.207	147.248	141.298	224.220	102.020
Enajenación inversiones reales	480.810	1.160.554	1.477.893	1.800.000	600.000
Transferencias de capital.....	1.019.187	1.287.743	1.205.314	795.569	513.959
Activos financieros.....	3.005	3.005	3.005	3.000	3.000
Pasivos financieros	1.192.344	1.360.929	1.597.354	2.018.423	2.066.672
TOTAL INGRESOS	7.624.473	9.066.693	9.699.161	13.395.111	11.497.552

Nota: No incluye Organismos Autónomos.

Fuente: Ayuntamiento de Fuente Álamo.

A.12.3. OFICINAS DE CRÉDITO. 2003

	FUENTE ÁLAMO	REGIÓN DE MURCIA
CAJAMURCIA	3	227
CAM.....	1	188
OTRAS CAJAS, COOP. CRÉDITO Y OTRAS ENT.	8	405
BANCOS.....	2	311
TOTAL.....	14	1.131

Fuente: Banco de España.

B. DATOS POR ENTIDADES DE POBLACIÓN

B.1. POBLACIÓN

B.1.1. POBLACIÓN, POR SEXO. 2001-2003

	2001			2002			2003		
	TOTAL	Hombres	Mujeres	TOTAL	Hombres	Mujeres	TOTAL	Hombres	Mujeres
Balsapintada	1.485	753	732	1.592	827	765	1.637	850	787
Cánovas	838	442	396	852	447	405	883	466	417
Cuevas de Reylo	1.044	590	454	1.145	645	500	1.202	685	517
Fuente-Álamo	6.066	3.266	2.800	6.317	3.413	2.904	6.776	3.668	3.108
Palas-Pinilla	1.938	1.027	911	1.960	1.042	918	2.005	1.082	923
TOTAL FUENTE ÁLAMO.....	11.371	6.078	5.293	11.866	6.374	5.492	12.503	6.751	5.752

Fuente: CREM. Padrón Municipal de Habitantes.