

Caravaca de la Cruz en cifras. 2004

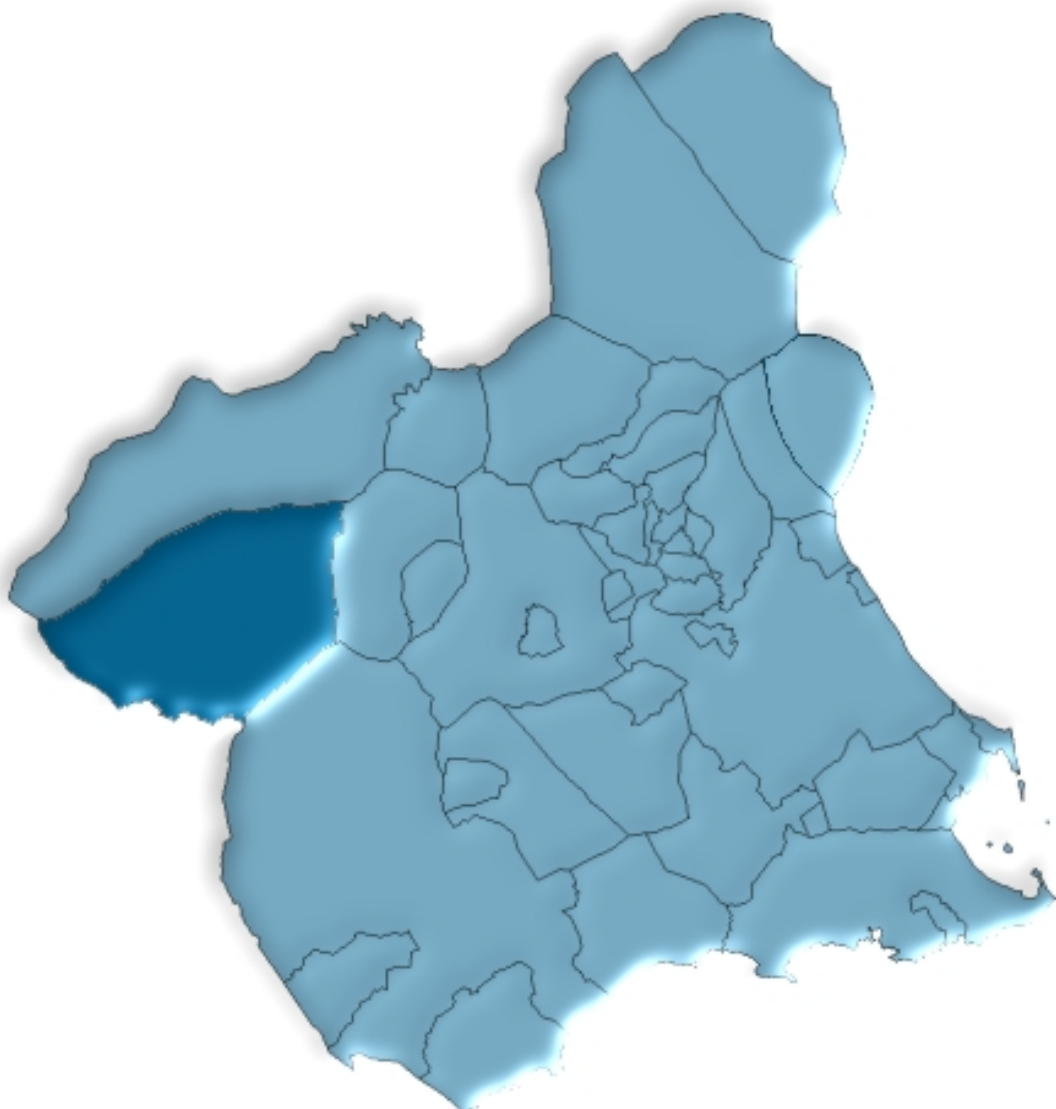

**Región de Murcia
Consejería de Economía, Industria e Innovación
Dirección General de Economía, Planificación y Estadística
Centro Regional de Estadística**

ÍNDICE GENERAL

ÍNDICE DE TABLAS

DATOS DEL MUNICIPIO

A.1. TERRITORIO, CLIMATOLOGÍA Y MEDIO AMBIENTE	9
A.1.1. Superficie y distancia a la capital.	
A.1.2. Precipitaciones. 2003.	
A.1.3. Incendios Forestales. 1999-2003	
A.2. DEMOGRAFÍA	10
A.2.1. Población de derecho según los censos oficiales. 1900-2001.	
A.2.2. Población de derecho y densidad de población según la rectificación del Padrón. 2000-2004.	
A.2.3. Población según la estructura de edad. 2003.	
A.2.4. Indicadores de estructura demográfica. 2003.	
A.2.5. Movimiento Natural de la población. 1998-2002.	
A.2.6. Nupcialidad, natalidad y mortalidad. 2002.	
A.2.7. Inmigrantes y emigrantes, por lugar de procedencia o destino. 2003.	
A.2.8. Saldos migratorios totales. 1999-2003.	
A.3. MERCADO DE TRABAJO	14
A.3.1. Tasas de actividad y paro por sexo y edad. 2001	
A.3.2. Paro registrado por sexo. 2000-2004.	
A.4. AGRICULTURA, GANADERÍA Y PESCA	15
A.4.1. Distribución general de la tierra. 2003.	
A.4.2. Superficie dedicada a cada grupo de cultivo. 2003.	
A.4.3. Superficie dedicada al cultivo de invernaderos, cultivos acolchados y riego localizado. 2003.	
A.4.4. Número de unidades ganaderas por especie. Censo 1999.	
A.5. INDUSTRIA	17
A.5.1. Establecimientos industriales y personas ocupadas según actividad principal. 2002	
A.5.2. Inversión industrial por sectores. 1999-2003.	
A.5.3. Inversión industrial por tipo. 1999-2003.	
A.6. CONSTRUCCIÓN Y VIVIENDA	19
A.6.1. Establecimientos y personas ocupadas. 2002.	
A.6.2. Viviendas visadas y terminadas. 1999-2003.	
A.6.3. Viviendas por clase. 2001.	
A.6.4. Viviendas por superficie útil. 2001.	

A.7. COMERCIO	21
A.7.1. Establecimientos comerciales y personal ocupado. 2002.	
A.8. TURISMO	22
A.8.1. Equipamiento turístico. 2003.	
A.9. TRANSPORTES Y COMUNICACIONES	23
A.9.1. Parque de vehículos por tipo. 2003.	
A.9.2. Correspondencia Nacida y Distribuida. 2000-2003.	
A.9.3. Giros Recibidos y Expedidos. 2000-2003.	
A.10. SANIDAD Y SERVICIOS SOCIALES	25
A.10.1. Número de farmacias. 2000-2003.	
A.10.2. Vacunaciones. 2000-2003.	
A.10.3. Enfermedades de declaración obligatoria. Casos. 2003.	
A.10.4. Defunciones según grandes grupos de causa de muerte. 2002.	
A.10.5. Recursos sociales.	
A.11. EDUCACIÓN Y CULTURA	29
A.11.1. Número de unidades y alumnos matriculados en educación infantil, primaria y educación especial. Curso 03/04.	
A.11.2. Número de alumnos matriculados en Enseñanza Secundaria Obligatoria, Bachillerato y Formación Profesional. Curso 03/04.	
A.11.3. Población en viviendas familiares de 16 y más años por nivel de formación (%). 2001.	
A.11.4. Tasas de escolaridad según sexo, edad y que los estudios sean reglados o no (%). 2001.	
A.11.5. Bibliotecas. 2003.	
A.12. ADMINISTRACIONES PÚBLICAS Y FINANZAS	32
A.12.1. Presupuesto preventivo de gastos. 2000-2004.	
A.12.2. Presupuesto preventivo de ingresos. 2000-2004.	
A.12.3. Oficinas de crédito. 2003.	

DATOS POR ENTIDADES DE POBLACIÓN

B.1. POBLACIÓN	35
B.1.1. Población por sexo. 2001-2003	

ÍNDICE DE GRÁFICOS

G.1. Evolución de la población de derecho según los censos oficiales. 1900-2001
G.2. Pirámide de población. 2003
G.3. Movimiento natural de la población. 2002
G.4. Tasas de actividad y de paro. 2001
G.5. Distribución general de la tierra. 2003

- G.6. Evolución de las viviendas terminadas. 1995-2003
- G.7. Distribución de las personas ocupadas en el comercio minorista. 2002
- G.8. Número de vehículos por 1000 habitantes. 1995-2003
- G.9. Evolución del tráfico telegráfico. 1998-2003
- G.10. Distribución de las defunciones según la causa de muerte. 2002
- G.11. Evolución de los alumnos matriculados en enseñanza infantil y primaria y enseñanzas medias.
Curso 00/01 – Curso 03/04

SÍMBOLOS UTILIZADOS

- Cero o menor que 0,5

.. Falta de dato

% Tanto por ciento

Las cifras decimales van precedidas de una coma (,)

Los millares y millones se separan por un punto (.)

Las casillas en blanco – Dato sin sentido

A. DATOS DEL MUNICIPIO

A.1. TERRITORIO, CLIMATOLOGÍA Y MEDIO AMBIENTE

A.1.1. SUPERFICIE Y DISTANCIA A LA CAPITAL.

MUNICIPIO DE CARAVACA DE LA CRUZ	
----------------------------------	--

Extensión del municipio	858,8 Km ²
Distancia a la capital	72,0 Km

Fuente: Instituto Geográfico Nacional.
INE. Delegación Provincial de Murcia. *Reseña Estadística de Murcia. 1974.*

A.1.2. PRECIPITACIONES. 2003

	PRECIPITACIONES (l/m ²)
Enero.....	24,8
Febrero.....	45,7
Marzo	31,3
Abril.....	24,7
Mayo	45,1
Junio.....	3,4
Julio.....	2,3
Agosto.....	37,2
Septiembre.....	22,8
Octubre	69,6
Noviembre.....	44,7
Diciembre	49,7

Nota: Los datos de precipitaciones corresponden a la Estación meteorológica "Caravaca de la Cruz / Polideportivo"

Fuente: Instituto Nacional de Meteorología. Centro Meteorológico Territorial de Murcia

A.1.3. INCENDIOS FORESTALES. 1999-2003

	CARAVACA DE LA CRUZ		REGIÓN DE MURCIA	
	Nº incendios	Hectáreas	Nº incendios	Hectáreas
1999	10	2,14	164	94,73
2000	6	0,12	180	141,16
2001	6	1,21	141	82,76
2002	9	2,61	153	85,17
2003	4	2,12	160	122,01

Fuente: Consejería de Medio Ambiente y Ordenación del Territorio. Dirección General del Medio Natural.

A.2. DEMOGRAFÍA

A.2.1. POBLACIÓN DE DERECHO SEGÚN LOS CENSOS OFICIALES. 1900-2001

	CARAVACA DE LA CRUZ			R. MURCIA
	Hombres	Mujeres	Total	Total
1900	7.829	7.975	15.804	581.455
1910	8.638	8.882	17.520	620.926
1920	9.322	9.532	18.854	654.436
1930	10.619	10.941	21.560	651.979
1940	9.975	10.575	20.550	731.221
1950	10.845	10.907	21.752	755.850
1960	10.428	10.515	20.943	803.086
1970	9.405	9.377	18.782	832.047
1981	10.118	10.337	20.455	955.498
1991	10.551	10.745	21.296	1.045.601
2001	11.425	11.538	22.963	1.197.646

Fuente: INE. Censo de Población.

G.1. Evolución de la población de derecho según los censos oficiales. 1900-2001

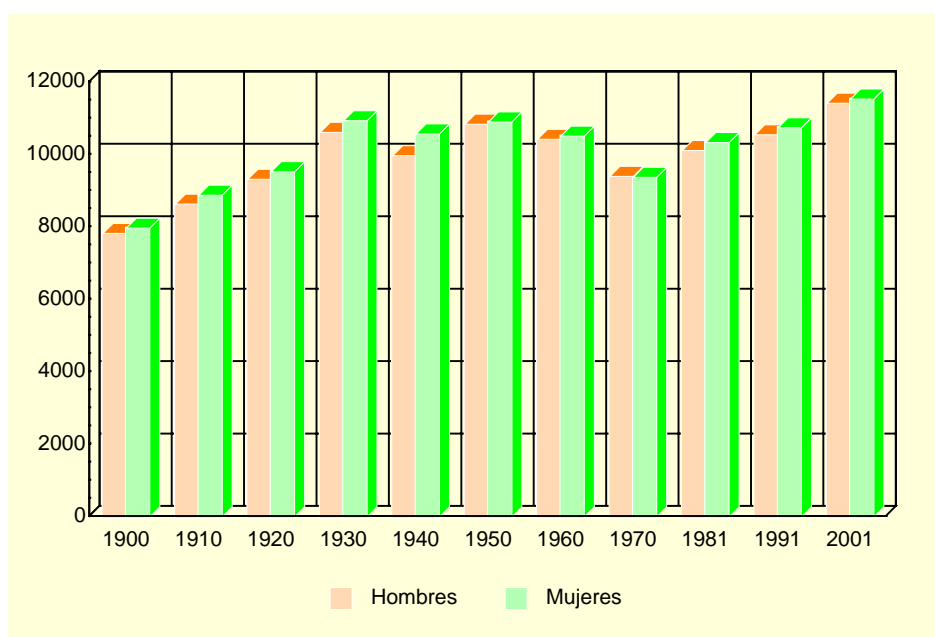

Fuente: INE. Censo de población

A.2.2. POBLACIÓN DE DERECHO Y DENSIDAD DE POBLACIÓN SEGÚN LA RECTIFICACIÓN DEL PADRÓN. 2000-2004

	CARAVACA DE LA CRUZ					R. MURCIA
	2000	2001	2002	2003	2004	2004
Población de derecho.....	22.250	22.880	23.362	23.847	24.179	1.294.694
Hombres.....	11.034	11.385	11.653	11.914	12.081	652.057
Mujeres	11.216	11.495	11.709	11.933	12.098	642.637
Densidad de población (Habitantes/Km ²)...	26	27	27	28	28	114

Fuente: INE. Rectificación del Padrón Municipal de Habitantes. Instituto Geográfico Nacional.

A.2. DEMOGRAFÍA

A.2.3. POBLACIÓN SEGÚN LA ESTRUCTURA DE EDAD. 2003

	HOMBRES	MUJERES	TOTAL
Menores de 5 años.....	651	636	1.287
5-9 años	693	638	1.331
10-14 años	766	681	1.447
15-19 años	711	697	1.408
20-24 años	914	914	1.828
25-29 años	1.065	958	2.023
30-34 años	996	1.025	2.021
35-39 años	1.007	943	1.950
40-44 años	883	844	1.727
45-49 años	716	654	1.370
50-54 años	551	582	1.133
55-59 años	529	520	1.049
60-64 años	435	511	946
65-69 años	537	593	1.130
70-74 años	614	626	1.240
75 y más años.....	846	1.111	1.957
TOTAL	11.914	11.933	23.847

Fuente: CREM. Padrón Municipal de Habitantes.

G.2. Pirámide de población. 2003

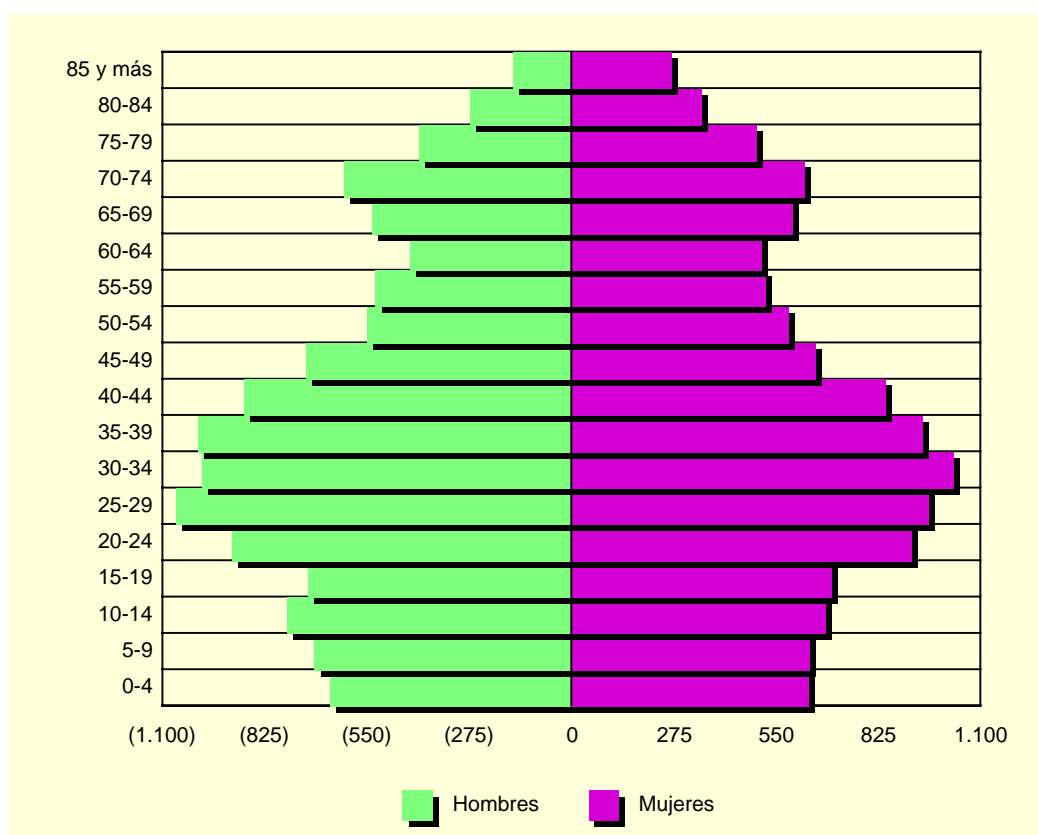

Fuente: CREM. Padrón Municipal de habitantes

A.2. DEMOGRAFÍA

A.2.4. INDICADORES DE ESTRUCTURA DEMOGRÁFICA. 2003

	CARAVACA DE LA CRUZ	REGIÓN DE MURCIA
ESTRUCTURA POR EDAD		
Menores de 20 años.....	23,0	23,5
Entre 20 y 64 años	58,9	62,4
De 65 y más años	18,1	14,1
ÍNDICE DE VEJEZ		
De 65 y más años/menores de 20 años	79,1	60,0
ÍNDICE DE DEPENDENCIA		
Juvenil		
Menores de 20 años/Población entre 20 y 64 años ...	39,0	37,7
Anciana		
De 65 y más años/Población entre 20 y 64 años	30,8	22,6
Total		
Menores de 20 años+De 65 y más años/Población entre 20 y 64 años.....	69,8	60,3
MUJERES DE 15 A 49 AÑOS/TOTAL MUJERES	52,0	53,0
PROPORCIÓN DE MASCULINIDAD		
Hombres/Mujeres	100,8	101,6

Fuente: CREM. Indicadores demográficos

A.2.5. MOVIMIENTO NATURAL DE LA POBLACIÓN. 1998-2002

	CARAVACA DE LA CRUZ					R. MURCIA
	1998	1999	2000	2001	2002	2002
Matrimonios	116	144	135	110	128	6.687
Nacimientos	274	232	254	261	288	15.490
Niños	143	107	123	143	147	8.002
Niñas	131	125	131	118	141	7.488
Defunciones	212	234	192	207	217	9.444
Hombres.....	116	127	101	117	124	4.951
Mujeres	96	107	91	90	93	4.493
Defunciones de menores de un año.....	-	4	-	1	3	96
Crecimiento vegetativo.....	62	-2	62	54	71	6.046

Fuente: CREM. Movimiento Natural de la Población de la Región de Murcia.

A.2.6. NUPCIALIDAD, NATALIDAD Y MORTALIDAD. 2002

	CARAVACA DE LA CRUZ	R. MURCIA
Tasa de nupcialidad (por 1.000 habitantes)	5,09	5,39
Tasa de natalidad (por 1.000 habitantes).....	11,75	12,42
Tasa de mortalidad (por 1.000 habitantes).....	9,07	7,57

Fuente: CREM. Movimiento Natural de la Población de la Región de Murcia.

A.2. DEMOGRAFÍA

G.3. Movimiento natural de la población. 2002

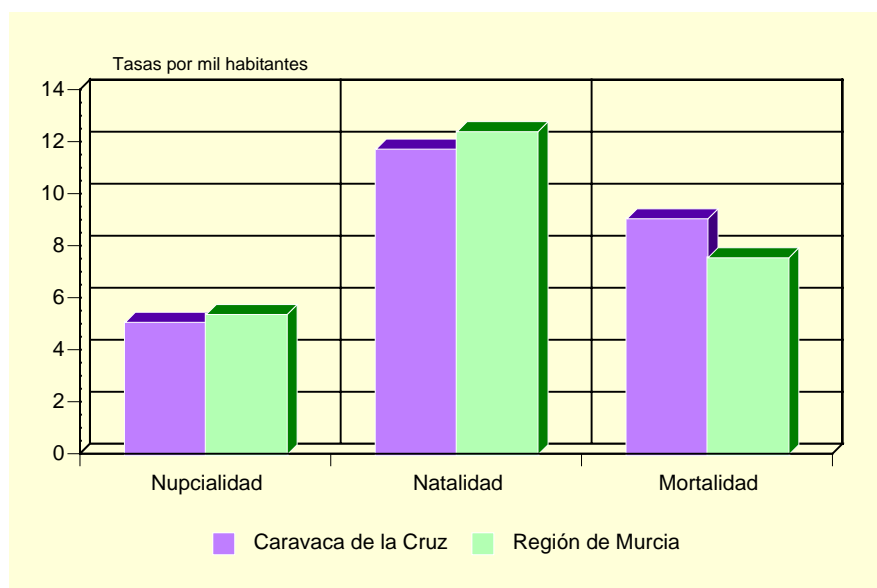

Fuente: CREM. Movimiento Natural de la Población de la Región de Murcia.

A.2.7. INMIGRANTES Y EMIGRANTES, POR LUGAR DE PROCEDENCIA O DESTINO. 2003

	INMIGRANTES	EMIGRANTES
De la misma Comunidad Autónoma.....	216	206
Españoles.....	179	140
Extranjeros.....	37	66
De otras Comunidades Autónomas.....	344	286
Españoles.....	187	170
Extranjeros.....	157	116
Del extranjero.....	358	13
Españoles.....	6	12
Extranjeros.....	352	1

Fuente: CREM. Movimientos Migratorios de la Región de Murcia.

A.2.8. SALDOS MIGRATORIOS TOTALES. 1999-2003

	CARAVACA DE LA CRUZ	REGIÓN DE MURCIA
1999 (*)	-11	5.679
2000 (*)	483	21.306
2001 (*)	421	18.510
2002.....	384	22.556
2003.....	413	23.939

(*) No se incluyen las emigraciones al extranjero.

Fuente: CREM. Movimientos migratorios de la Región de Murcia.

A.3. MERCADO DE TRABAJO

A.3.1. TASAS DE ACTIVIDAD Y PARO POR SEXO Y EDAD. 2001

	CARAVACA DE LA CRUZ				R. MURCIA			
	Tasa de actividad		Tasa de paro		Tasa de actividad		Tasa de paro	
	Hombres	Mujeres	Hombres	Mujeres	Hombres	Mujeres	Hombres	Mujeres
De 16 a 19 años.....	43,48	24,82	30,38	50,00	42,30	26,33	22,58	31,92
De 20 a 24 años.....	75,32	59,43	17,37	30,80	73,24	58,22	13,29	22,04
De 25 a 29 años.....	91,50	77,75	11,12	22,07	91,53	73,14	9,92	17,73
De 30 a 34 años.....	97,96	64,66	9,21	21,93	96,33	65,38	7,53	15,75
De 35 a 44 años.....	97,29	53,31	7,92	18,81	95,94	58,28	6,62	12,77
De 45 a 54 años.....	92,00	38,76	8,51	14,07	90,04	43,94	6,52	10,02
De 55 a 59 años.....	82,21	22,27	9,95	14,81	75,03	27,23	9,15	10,74
De 60 a 64 años.....	58,37	11,79	8,91	17,74	49,92	14,91	10,33	10,66
De 65 o más años.....	3,09	2,16	6,78	21,28	3,18	1,74	4,57	7,38
TOTAL	68,17	38,25	10,80	22,27	70,77	41,48	8,99	15,78

Fuente: INE. Censo de Población.

G.4. Tasas de actividad y de paro. 2001

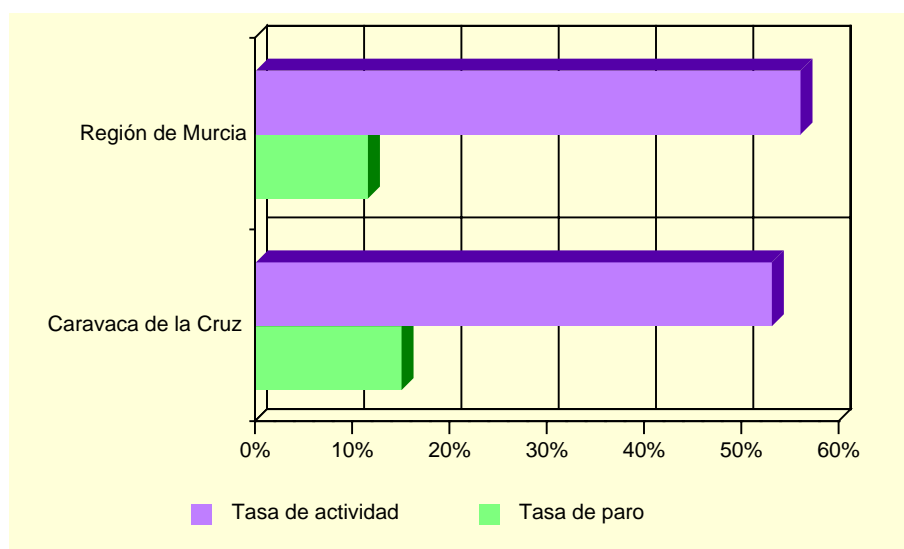

Fuente: INE. Censo de Población

A.3.2. PARO REGISTRADO POR SEXO. 2000-2004 (*)

	CARAVACA DE LA CRUZ			REGIÓN DE MURCIA		
	Total	Hombres	Mujeres	Total	Hombres	Mujeres
2000.....	1.192	466	726	35.834	14.607	21.227
2001.....	1.177	447	730	35.586	14.024	21.562
2002.....	1.213	464	749	36.109	14.457	21.652
2003.....	1.201	443	758	36.240	14.284	21.956
2004.....	1.140	384	756	35.328	13.748	21.579

(*) Medias anuales

Fuente: Servicio Regional de Empleo y Formación.

A.4. AGRICULTURA, GANADERÍA Y PESCA

A.4.1. DISTRIBUCIÓN GENERAL DE LA TIERRA (*). 2003

	HECTÁREAS	%
TIERRAS DE CULTIVO	43.666	50,87
Cultivos herbáceos.....	23.731	(54,35)
Barbechos y otras tierras no ocupadas	15.927	(36,47)
Cultivos leñosos	4.008	(9,18)
PRADOS Y PASTIZALES.....	1.800	2,10
Prados naturales	-	-
Pastizales.....	1.800	(100,00)
TERRENO FORESTAL.....	32.534	37,90
Monte maderable	9.941	(30,56)
Monte abierto	13.913	(42,76)
Monte leñoso.....	8.680	(26,68)
OTRAS SUPERFICIES.....	7.831	9,12
Erial a pastos	1.469	(18,76)
Espartizal	4.015	(51,27)
Terreno improductivo	1.932	(24,67)
Superficie no agrícola.....	390	(4,98)
Ríos y lagos	25	(0,32)
TOTAL	85.831	100,00

(*) Datos provisionales.

Fuente: Consejería de Agricultura y Agua. D. G. de Industrias y Asociacionismo Agrario.

G.5. Distribución General de la tierra. 2003

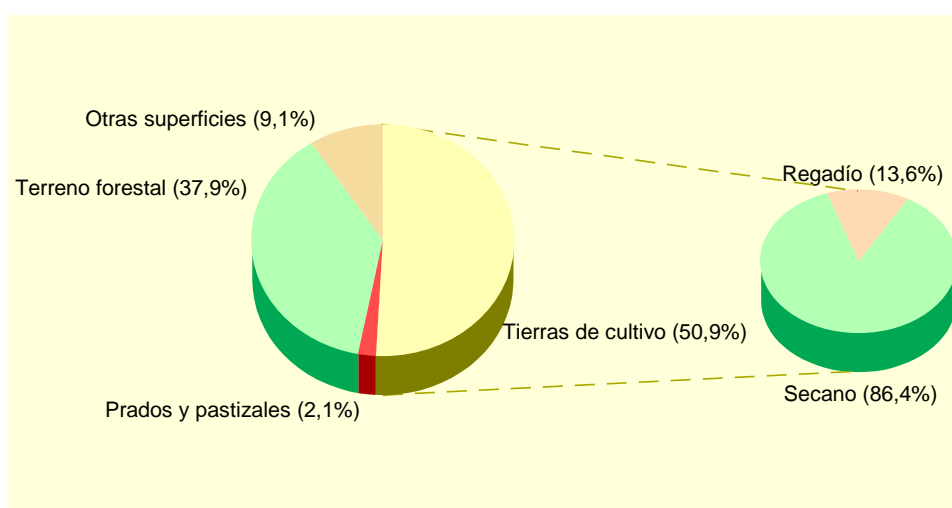

Fuente: Consejería de Agricultura y Agua. D. G. de Industrias y Asociacionismo Agrario..

A.4. AGRICULTURA, GANADERÍA Y PESCA

A.4.2. SUPERFICIE DEDICADA A CADA GRUPO DE CULTIVO (*). 2003

	HECTÁREAS	%
Cereales grano.....	21.312	76,59
Leguminosas grano.....	906	3,26
Tubérculos para consumo humano.....	83	0,30
Cultivos industriales.....	183	0,66
Cultivos forrajeros.....	187	0,67
Hortalizas.....	1.147	4,12
Flores.....	-	-
Cítricos.....	-	-
Frutales no cítricos.....	3.585	12,88
Viñedos.....	42	0,15
Olivar.....	341	1,23
Otros cultivos leñosos.....	-	-

(*) *Datos provisionales.*

Fuente: Consejería de Agricultura y Agua. D. G. de Industrias y Asociacionismo

A.4.3. SUPERFICIE DEDICADA AL CULTIVO DE INVERNADEROS, CULTIVOS ACOLCHADOS Y RIEGO LOCALIZADO (*). 2003

	CARAVACA DE LA CRUZ	R. MURCIA
Invernaderos.....	-	6.613
Cultivos acolchados.....	20	10.538
Riego localizado.....	1.787	106.838

(*) *Datos provisionales.*

Fuente: Consejería de Agricultura y Agua. D. G. de Industrias y Asociacionismo Agrario.

A.4.4. NÚMERO DE UNIDADES GANADERAS POR ESPECIE. CENSO 1999

	CARAVACA DE LA CRUZ	R. MURCIA
Bovinos.....	339	34.300
Ovinos.....	8.776	57.216
Caprinos.....	450	13.544
Porcinos.....	29.257	403.659
Aves.....	4.109	31.328
Otras.....	103	1.593
TOTAL.....	43.034	541.641

Fuente: INE. Censo Agrario de España.

A.5. INDUSTRIA

A.5.1. ESTABLECIMIENTOS INDUSTRIALES Y PERSONAS OCUPADAS SEGÚN ACTIVIDAD PRINCIPAL (*). 2002

	CARAVACA DE LA CRUZ		REGIÓN DE MURCIA	
	Estableci- mientos	Personas ocupadas	Estableci- mientos	Personas ocupadas
C. INDUSTRIAS EXTRACTIVAS.....	5	41	145	1.171
D. INDUSTRIA MANUFACTURERA.....	283	1.980	8.365	71.435
Industria de la alimentación y bebidas..	37	374	1.477	18.841
Industria textil	12	48	267	1.452
Industria de la confección y de la peletería.....	17	103	380	2.305
Industria del cuero y del calzado	76	415	289	2.363
Industria de la madera y del corcho.....	18	52	543	2.799
Industria del papel	2	17	71	891
Edición, artes gráficas y reproducción de soportes grabados.....	8	22	473	2.375
Industria química	3	19	327	4.003
Fabricación de productos de caucho y materias plásticas.....	12	64	266	3.097
Fabricación de otros productos minerales no metálicos	37	637	640	5.730
Metalurgia.....	-	-	57	895
Fabricación de productos metálicos excepto maquinaria y equipo	16	80	1.282	9.081
Industria de la construcción de maquinaria y equipo mecánico	5	31	564	3.819
Fabricación de maquinas de oficina y equipos de oficina e informáticos	-	-	30	125
Industria de maquinaria y material eléctrico	-	-	82	467
Fabricación de material electrónico y de equipo aparatos de radio, televisión y comunicaciones	-	-	9	53
Fabricación de equipo e instrumentos médico-quirúrgicos, de precisión, óptica y relojería	4	8	146	356
Fabricación de vehículos de motor, remolques y semirremolques.....	1	7	78	618
Fabricación de otro material de transporte	-	-	76	2.213
Fabricación de muebles; otras industrias manufactureras	35	103	1.301	9.356
Reciclaje.....	-	-	4	41
E. PRODUCCIÓN Y DISTRIBUCIÓN DE ENERGÍA ELÉCTRICA, GAS Y AGUA	2	21	211	3.135

(*) Datos provisionales

Fuente: CREM. Directorio de Actividades Económicas.

A.5. INDUSTRIA

A.5.2. INVERSIÓN INDUSTRIAL POR SECTORES. 1999-2003

Miles de euros

	CARAVACA DE LA CRUZ					R. MURCIA
	1999	2000	2001	2002	2003	2003
Industrias extractivas	-	-	-	-	-	-
I. de la alimentación, bebidas y tabaco	750,92	18,09	14,43	-	321,57	52.942,43
Industria química	-	-	157,77	-	-	43.807,96
I. Trans. Metales y construc. Maquinaria ...	93,76	295,41	2,40	-	1,92	45.809,09
Resto de manufactureras.....	159,33	426,39	1.760,63	41,04	739,31	43.624,46
Prod. y dist. de energ. elec., gas y agua	-	116,27	-	-	-	17.621,45
Construcción.....	37,39	131,53	185,50	223,84	348,71	61.241,96
Comercio y reparaciones	525,66	381,55	273,22	49,69	89,19	10.788,77
Otros.....	489,39	17,64	-	-	19,30	26.501,85
TOTAL.....	2.056,44	1.386,88	2.393,95	314,57	1.520,01	302.337,97

Fuente: Consejería de Economía, Industria e Innovación. Dirección General de Industria, Energía y Minas.

A.5.3. INVERSIÓN INDUSTRIAL POR TIPO. 1999-2003

Miles de euros

	CARAVACA DE LA CRUZ			REGIÓN DE MURCIA		
	Total	Nueva industria	Ampliación	Total	Nueva industria	Ampliación
1999.....	2.056,44	619,26	1.437,18	234.136,93	118.323,55	115.813,38
2000.....	1.386,88	830,24	556,64	214.632,60	121.449,24	93.183,35
2001.....	2.393,95	2.224,97	168,97	248.870,60	116.140,81	132.729,79
2002.....	314,57	280,45	34,12	295.952,59	177.500,89	118.451,70
2003.....	1.520,01	813,59	706,42	302.337,97	171.880,59	130.457,37

Fuente: Consejería de Economía, Industria e Innovación. Dirección General de Industria, Energía y Minas.

A.6. CONSTRUCCIÓN Y VIVIENDA

A.6.1. ESTABLECIMIENTOS Y PERSONAS OCUPADAS(*). 2002

	CARAVACA DE LA CRUZ		REGIÓN DE MURCIA	
	Estableci- mientos	Personas ocupadas	Estableci- mientos	Personas ocupadas
Preparación de obras	3	8	493	2.473
Construcción general de inmuebles y obras de ingeniería civil	44	279	3.395	25.535
Instalaciones de edificios y obras.....	102	212	4.417	16.521
Acabado de edificios y obras.....	27	63	2.080	7.200
Alquiler de equipo de construcción o demolición dotado de operario	-	-	1	54
Construcción	4	7	239	634
TOTAL CONSTRUCCIÓN	180	569	10.625	52.417

(*) Datos provisionales

Fuente: CREM. Directorio de Actividades Económicas.

A.6.2. VIVIENDAS VISADAS Y TERMINADAS. 1999-2003

	CARAVACA DE LA CRUZ					R. MURCIA
	1999	2000	2001	2002	2003	2003
VIVIENDAS VISADAS	260	333	241	316	286	30.273
Protegidas.....	48	127	52	63	51	2.042
Libres.....	212	206	189	253	235	28.231
VIVIENDAS TERMINADAS.....	119	173	188	240	209	14.147
Protegidas.....	77	93	42	51	49	1.865
Libres.....	42	80	146	189	160	12.282

Fuente: Consejería de Obras Públicas, Vivienda y Transportes. Dirección General de Vivienda, Arquitectura y Urbanismo. Colegio de Arquitectos.

G.6. Evolución de las viviendas terminadas. 1995-2003

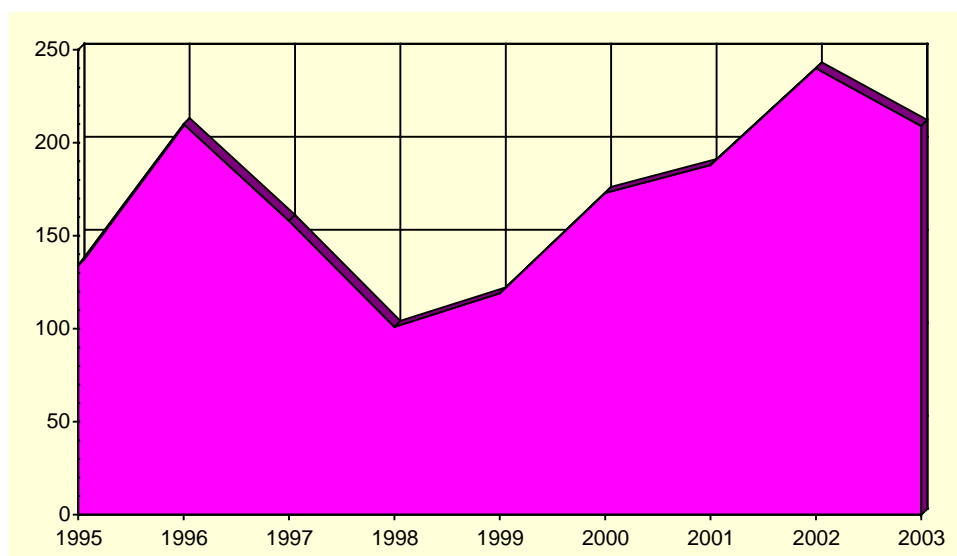

Fuente: Consejería de Obras Públicas, Vivienda y Transportes. Dirección General de Vivienda, Arquitectura y Urbanismo. Colegio de Arquitectos.

A.6. CONSTRUCCIÓN Y VIVIENDA

A.6.3. VIVIENDAS POR CLASE. 2001

	CARAVA DE LA CRUZ	R. MURCIA
VIVIENDAS FAMILIARES.....	10.745	592.613
Viviendas principales	7.310	378.252
Viviendas no principales	3.435	214.361
Viviendas secundarias.....	1.040	111.431
Viviendas vacías.....	2.253	95.589
Otro tipo de viviendas.....	142	7.341
VIVENDAS COLECTIVAS	5	200
TOTAL VIVIENDAS	10.750	592.813

Fuente: INE. Censos de Población y Vivienda.

A.6.4. VIVIENDAS POR SUPERFICIE ÚTIL. 2001

	CARAVACA DE LA CRUZ	R. MURCIA
Hasta 30 m2.....	0,2	0,2
De 31 a 45 m2.....	1,0	1,2
De 46 a 60 m2.....	3,3	4,1
De 61 a 75 m2.....	5,5	8,1
De 76 a 90 m2.....	39,7	40,0
De 91 a 105 m2.....	19,4	21,7
De 106 a 120 m2.....	16,0	12,2
De 121 a 150 m2.....	8,2	7,4
De 151 a 180 m2.....	3,1	2,6
Más de 180 m2	3,6	2,5

Fuente: INE. Censos de Población y Vivienda.

A.7. COMERCIO

A.7.1. ESTABLECIMIENTOS COMERCIALES Y PERSONAL OCUPADO (*). 2002

	CARAVACA DE LA CRUZ		REGIÓN DE MURCIA	
	Establecimientos	Ocupados	Establecimientos	Ocupados
COMERCIO MINORISTA	465	1.076	22.147	56.418
Venta de vehículos de motor	8	27	684	3.383
Mantenimiento y reparación de vehículos de motor	41	157	1.495	4.131
Venta de repuestos y accesorios de vehículos de motor ...	11	36	259	1.037
Venta, mantenimiento y reparación de motocicletas y ciclomotores y de sus repuestos y accesorios	-	-	130	323
Venta al por menor de carburantes para la automoción.....	7	44	298	1.703
Venta, mantenimiento y reparación de vehículos de motor, motocicletas y ciclomotores; venta al por menor de vehículos de motor	-	-	41	49
Comercio al por menor en establecimientos no especializados	68	181	3.065	11.657
Comercio al por menor de alimentos, bebidas y tabaco en establecimientos especializados	55	85	3.048	5.615
Comercio al por menor de productos farmacéuticos, artículos médicos, belleza e higiene.....	21	47	1.016	2.925
Otro comercio al por menor de artículos nuevos en establecimientos especializados	199	434	9.403	21.054
Comercio al por menor de bienes de segunda mano, en establecimientos	1	1	27	28
Comercio al por menor no realizado en establecimientos..	41	45	2.194	3.556
Reparación de efectos personales y enseres domésticos .	9	11	375	745
Comercio al por menor, excepto comercio de vehículos de motor, motocicletas y ciclomotores; reparación de efectos personales y enseres domésticos.....	4	8	112	212
COMERCIO MAYORISTA.....	148	445	7.054	38.183

(*) Datos provisionales

Fuente: CREM. Directorio de Actividades Económicas.

G.7. Distribución del personal ocupado en el comercio minorista. 2002

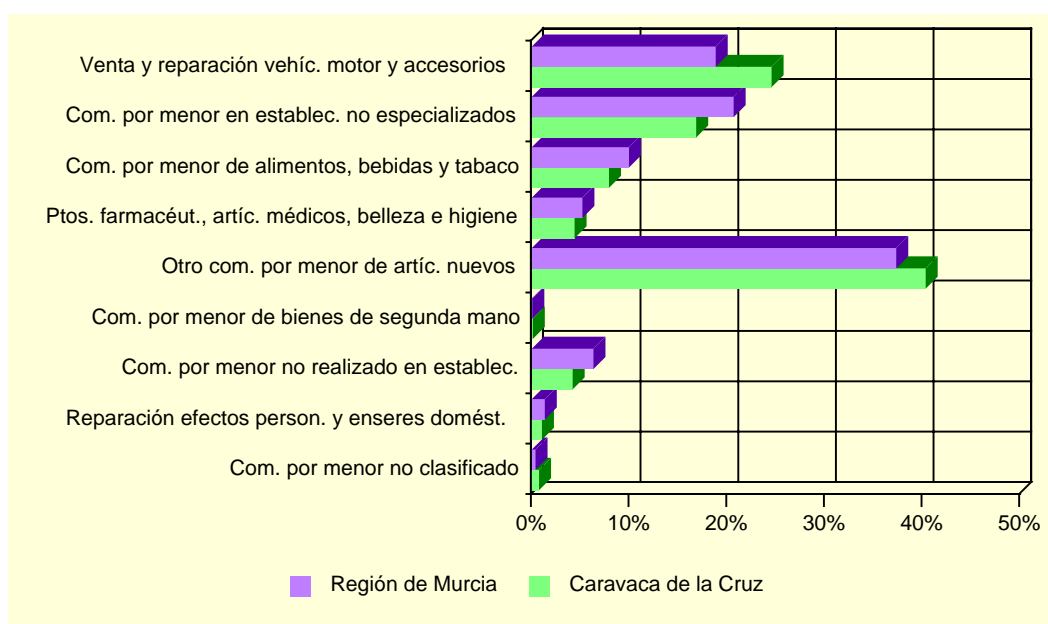

Fuente: CREM. Directorio de Actividades Económicas.

A.8. TURISMO

A.8.1. EQUIPAMIENTO TURÍSTICO. 2003

	CARAVACA DE LA CRUZ		REGIÓN DE MURCIA	
	Estableci- mientos	Plazas	Estableci- mientos	Plazas
HOTELES	3	88	141	14.518
5 estrellas.....	-	-	1	365
4 estrellas.....	-	-	27	6.344
3 estrellas.....	1	51	36	4.303
2 estrellas.....	1	22	47	2.364
1 estrella.....	1	15	30	1.142
PENSIONES	3	49	89	2.167
2 estrellas.....	-	-	48	1.353
1 estrella.....	3	49	41	814
CASAS RURALES	49	372	344	2.281
APARTAMENTOS TURÍSTICOS.....	23	63	1.950	8.326
Primera.....	1	3	318	1.286
Segunda.....	22	60	1.258	5.457
Tercera.....	-	-	374	1.583
RESTAURANTES	35	4.053	1.538	156.870
Primera.....	-	-	2	90
Segunda.....	-	-	5	818
Tercera.....	6	651	269	40.612
Cuarta	29	3.402	1.262	115.350
CAFETERÍAS.....	1	36	256	14.606
Primera.....	-	-	6	804
Segunda.....	1	36	250	13.802

Fuente: Consejería de Turismo, Comercio y Consumo. Dirección General de Infraestructuras de Turismo

A.9. TRANSPORTES Y COMUNICACIONES

A.9.1. PARQUE DE VEHÍCULOS POR TIPO. 2003

	CARAVACA DE LA CRUZ	R. MURCIA
Turismos	9.217	551.825
Motocicletas	679	47.612
Furgonetas y camiones	2.764	130.540
Autobuses	30	1.630
Tractores industriales	344	10.030
Otros vehículos	577	20.162
TOTAL	13.611	761.799
Vehículos por 1000 habitantes	571	600

Fuente: Ministerio del Interior. Jefatura Provincial de Tráfico

G.8. Número de vehículos por 1000 habitantes. 1995-2003

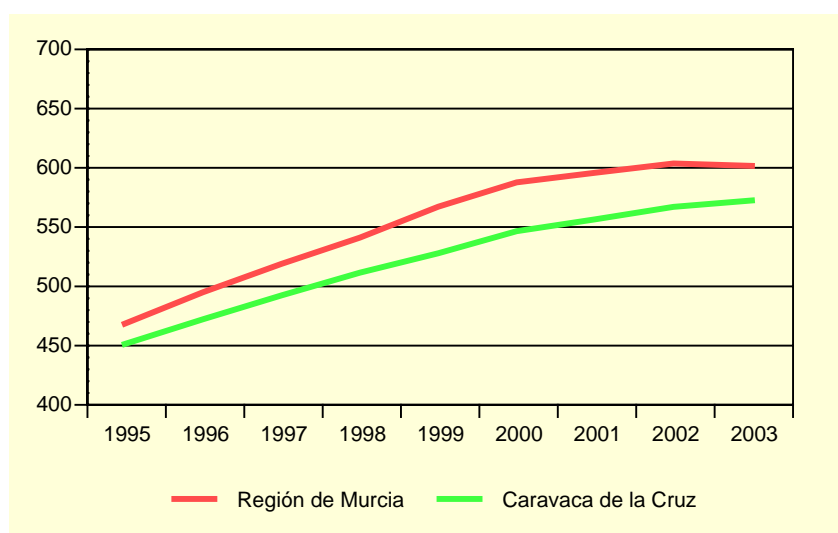

Fuente: Ministerio del Interior. Jefatura Provincial de Tráfico

A.9.2. CORRESPONDENCIA NACIDA Y DISTRIBUIDA. 2000-2003

Miles

	CARAVACA DE LA CRUZ				R. MURCIA
	2000	2001	2002	2003	2003
CORRESPONDENCIA NACIDA	448,9	494,7	622,2	619,9	50.742,6
Local	147,4	161,0	182,8	169,1	11.551,4
Otros destinos	301,6	333,7	439,5	450,8	39.191,2
Ordinaria	404,6	447,9	573,7	572,3	46.937,4
Local	140,7	152,8	172,9	160,2	10.534,5
Otros destinos	263,8	295,1	400,8	412,1	36.402,9
Certificada	44,4	46,8	48,6	47,6	3.805,2
Local	6,6	8,2	9,9	8,9	1.016,9
Otros destinos	37,7	38,6	38,7	38,7	2.788,3
CORRESPONDENCIA DISTRIBUIDA ...	1.745,4	1.863,3	2.057,2	2.134,5	152.008,4
Domicilio	1.420,6	1.481,1	1.680,5	1.791,9	126.609,7
Oficina	324,8	382,2	376,7	342,6	25.053,6
Ruta directa	-	-	-	-	345,0

Fuente: Organismo Autónomo de Correos y Telégrafos. Jefatura Provincial de Murcia.

A.9. TRANSPORTES Y COMUNICACIONES

A.9.3. GIROS RECIBIDOS Y EXPEDIDOS. 2000-2003

	CARAVACA DE LA CRUZ				R. MURCIA
	2000	2001	2002	2003	2003
GIROS EXPEDIDOS	12.373	10.949	10.239	7.092	411.435
Giros nacionales.....	12.198	10.792	10.141	7.023	399.203
Giros ordinarios.....	11.585	10.358	9.729	6.730	371.881
Giros urgentes.....	613	434	412	293	27.322
Giros internacionales.....	175	157	98	69	12.232
GIROS RECIBIDOS	3.741	3.078	2.735	1.830	122.302
Giros nacionales.....	3.659	2.991	2.682	1.784	118.039
Giros ordinarios.....	3.116	2.597	2.416	1.518	99.211
Giros urgentes.....	543	394	266	266	18.828
Giros internacionales.....	82	87	53	46	4.263

Fuente: Organismo Autónomo de Correos y Telégrafos. Jefatura Provincial de Murcia.

G.9. Evolución del tráfico telegráfico. 1998-2003

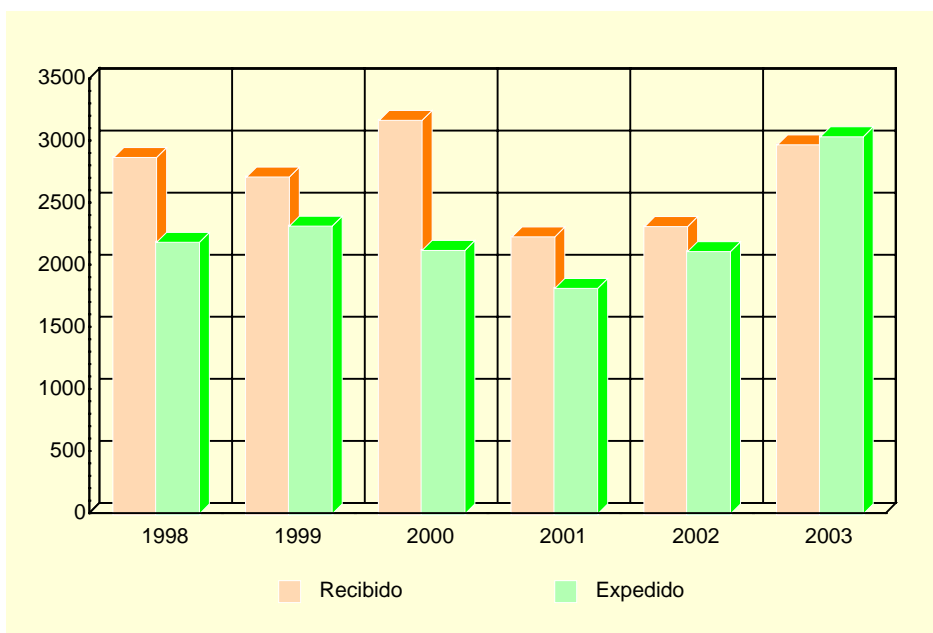

Fuente: Organismo Autónomo de Correos y Telégrafos. Jefatura Provincial de Murcia.

A.10. SANIDAD Y SERVICIOS SOCIALES

A.10.1. NÚMERO DE FARMACIAS. 2000-2003

	CARAVACA DE LA CRUZ	REGIÓN DE MURCIA
2000.....	9	532
2001.....	15	543
2002.....	9	538
2003.....	9	539

Fuente: Consejería de Sanidad. Dirección General de Planificación, Financiación Sanitaria y Política Farmacéutica.

A.10.2. VACUNACIONES. 2000-2003

	CARAVACA DE LA CRUZ				REGIÓN DE MURCIA			
	2000	2001	2002	2003	2000	2001	2002	2003
Difteria Tétanos Tosferina.....	2	1	-	-	340	175	-	-
Difterina-Tétanos.....	191	13	-	-	11.288	2.886	-	-
Polio.....	1.204	1.078	1.308	1.372	65.979	64.686	71.718	77.673
Triple Vírica.....	707	643	691	572	36.827	32.943	36.856	37.761
Hepatitis B.....	799	337	398	976	41.563	26.317	21.329	42.630
Tétanos Adultos.....	652	384	-	-	42.116	8.664	-	-
Hemofilus influenza, tipo b.....	7	2	-	-	369	169	-	-
Tétanos, difteria adultos.....	245	419	725	1.575	11.086	47.722	47.576	52.132
Difteria, Tétanos y Tosferina, Hemofilus Influenza, tipo b, Hepatitis B.....	768	630	825	846	42.090	40.350	44.269	47.336
Difteria, Tétanos y Tosferina acelular, Hemofilus Influenza, tipo b.....	243	213	247	271	12.245	12.855	14.719	15.490
Difteria, Tétanos, Tosferina acelular.....	-	205	234	250	-	8.164	12.291	14.473
Meningitis C.....	1.332	844	831	738	64.393	52.891	46.071	47.472

Fuente: Consejería de Sanidad. Dirección General de Salud Pública.

A.10. SANIDAD Y SERVICIOS SOCIALES

A.10.3. ENFERMEDADES DE DECLARACIÓN OBLIGATORIA. CASOS. 2003

	CARAVACA DE LA CRUZ	R. MURCIA
Brucelosis.....	2	18
Enfermedad meningocócica.....	1	25
Fiebre exantemática mediterránea.....	-	4
Fiebres tifoidea y paratifoidea.....	-	8
Gripe.....	1.905	67.493
Hepatitis A.....	1	12
Hepatitis B.....	-	23
Otras hepatitis víricas.....	-	27
Infección gonocócica.....	-	18
Legionelosis.....	-	16
Leishmaniasis.....	-	1
Meningitis tuberculosa.....	-	4
Otras meningitis.....	2	74
Otras tuberculosis.....	-	30
Paludismo.....	-	3
Parotiditis.....	-	45
Rubéola.....	-	9
Sarampión.....	-	6
Sífilis.....	-	33
Tosferina.....	-	2
Toxiinfección alimentaria.....	304	650
Tuberculosis respiratoria.....	4	159
Varicela.....	5	7.431

Fuente: Consejería de Sanidad. Dirección General de Salud Pública.

A.10. SANIDAD Y SERVICIOS SOCIALES

A.10.4. DEFUNCIONES SEGÚN GRANDES GRUPOS DE CAUSA DE MUERTE (*). 2002

	CARAVACA DE LA CRUZ				R. MURCIA
	Hombres	Mujeres	Total	%	%
I. Ciertas enfermedades infecciosas y parasitarias	-	-	-	-	1,65
II. Neoplasias.....	34	17	51	23,50	26,05
III. Enferm. de la sangre y de los órganos hematopoyéticos, y ciertos trastornos que afectan el mecanismo de la inmunidad	-	1	1	0,46	0,26
IV. Enfermedades endocrinas, nutricionales y metabólicas.....	5	4	9	4,15	3,36
V. Trastornos mentales y del comportamiento	2	3	5	2,30	2,85
VI. Enfermedades del sistema nervioso.....	1	2	3	1,38	2,91
VII. Enfermedades del ojo y sus anexos	-	-	-	-	-
VIII. Enfermedad del oído y de la apófisis mastoides	-	-	-	-	-
IX. Enfermedades del sistema circulatorio	36	43	79	36,41	33,95
X. Enfermedades del sistema respiratorio	21	12	33	15,21	11,91
XI. Enfermedades del sistema digestivo	6	4	10	4,61	4,96
XII. Enfermedades de la piel y del tejido subcutáneo	2	-	2	0,92	0,24
XIII. Enferm. del sistema osteo muscular y del tejido conjuntivo ...	-	2	2	0,92	0,73
XIV. Enfermedades del sistema genitourinario	4	1	5	2,30	2,92
XV. Embarazo, parto y puerperio	-	-	-	-	-
XVI. Ciertas afecciones originadas en el período perinatal	-	1	1	0,46	0,44
XVII. Malformaciones congénitas, deformidades y anomalías cromosómicas	1	1	2	0,92	0,64
XVIII. Síntomas, signos y hallazgos anormales clínicos y de laboratorio, no clasificados en otra parte	4	-	4	1,84	2,00
XX. Causas externas.....	8	2	10	4,61	5,12
TOTAL.....	124	93	217	100,00	100,00

(*) Datos provisionales

Fuente: CREM y Servicio de Epidemiología. *Mortalidad por Causas*.

G.10. Distribución de las defunciones según la causa de muerte. 2002 (*)

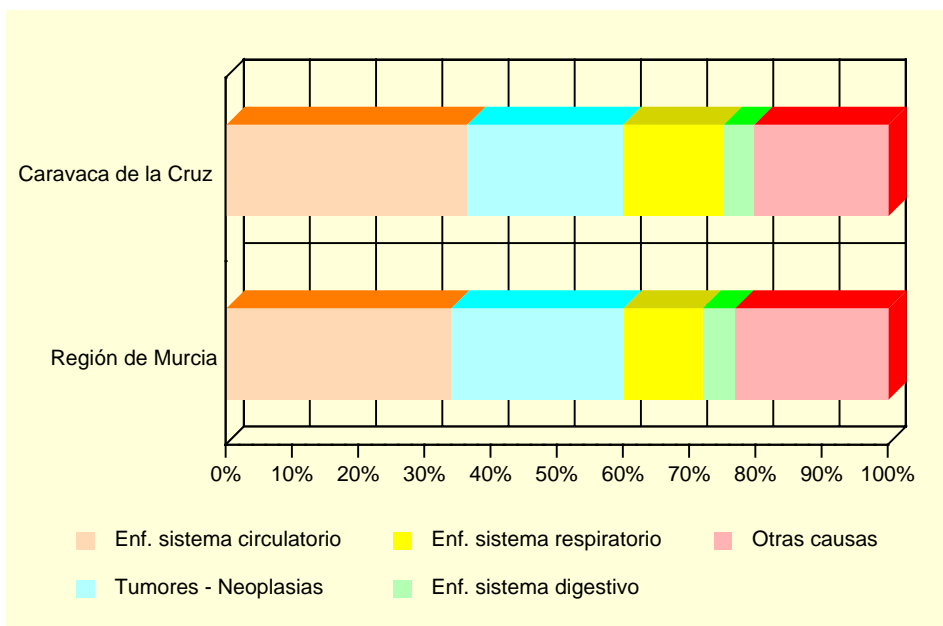

(*) Datos provisionales

Fuente: CREM y Servicio de Epidemiología. *Mortalidad por Causas*.

A.10. SANIDAD Y SERVICIOS SOCIALES

A.10.5. RECURSOS SOCIALES (Continúa).

	CARAVACA DE LA CRUZ		
	TOTAL	Recursos de atención primaria	Recursos de atención especializada
1997.....	26	17	9
1998.....	27	17	10
1999.....	30	22	8
2000.....	30	23	7
2001.....	31	23	8

A.10.5. RECURSOS SOCIALES (Conclusión).

	REGIÓN DE MURCIA		
	TOTAL	Recursos de atención primaria	Recursos de atención especializada
1997.....	1.052	685	367
1998.....	1.132	689	443
1999.....	1.323	774	549
2000.....	1.050	645	405
2001.....	1.271	645	626

Fuente: Consejería de Trabajo y Política Social. Secretaría Sectorial de Acción Social.

A.11. EDUCACIÓN Y CULTURA

A.11.1. NÚMERO DE UNIDADES Y ALUMNOS MATRICULADOS EN EDUCACIÓN INFANTIL, PRIMARIA Y EDUCACIÓN ESPECIAL. CURSO 03/04

	CARAVACA DE LA CRUZ			R. MURCIA
	Centros Públicos	Centros Privados	TOTAL	TOTAL
INFANTIL, PRIMARIA, EDUCACIÓN ESPECIAL				
Unidades	105	18	123	6.260
Alumnos matriculados	2.099	468	2.567	138.679
Infantil.....	704	163	867	48.365
Educación primaria.....	1.395	305	1.700	90.314
Alumnos con necesidades educativas especiales (infantil y primaria)	77	5	82	4.354
EDUCACIÓN ESPECIAL				
Centros específicos.....	1	-	1	16
Unidades	9	-	9	136
Alumnos matriculados	49	-	49	770

Nota: El total de alumnos matriculados es la suma de las categorías Infantil y Educación primaria.

Fuente: Consejería de Educación y Cultura. Secretaría General.

A.11.2. NÚMERO DE ALUMNOS MATRICULADOS EN ENSEÑANZA SECUNDARIA OBLIGATORIA, BACHILLERATO Y CICLO FORMATIVOS. CURSO 03/04

	CARAVACA DE LA CRUZ			R. MURCIA
	Centros Públicos	Centros Privados	TOTAL	TOTAL
ESO Y BACHILLERATO				
ESO	1.477	214	1.691	83.039
ESO	1.096	214	1.310	64.944
Primer ciclo de la ESO.....	565	128	693	34.242
Segundo ciclo de la ESO	531	86	617	30.702
Bachillerato LOGSE	381	-	381	18.095
CICLOS FORMATIVOS				
Ciclos formativos Nivel II	332	-	332	13.370
Ciclos formativos Nivel II	213	-	213	6.608
Ciclos formativos Nivel III	119	-	119	6.762

Fuente: Consejería de Educación y Cultura. Secretaría General.

A.11. EDUCACIÓN Y CULTURA

G.11. Evolución de los alumnos matriculados en enseñanza infantil y primaria y enseñanzas medias. Curso 00/01 – Curso 03/04

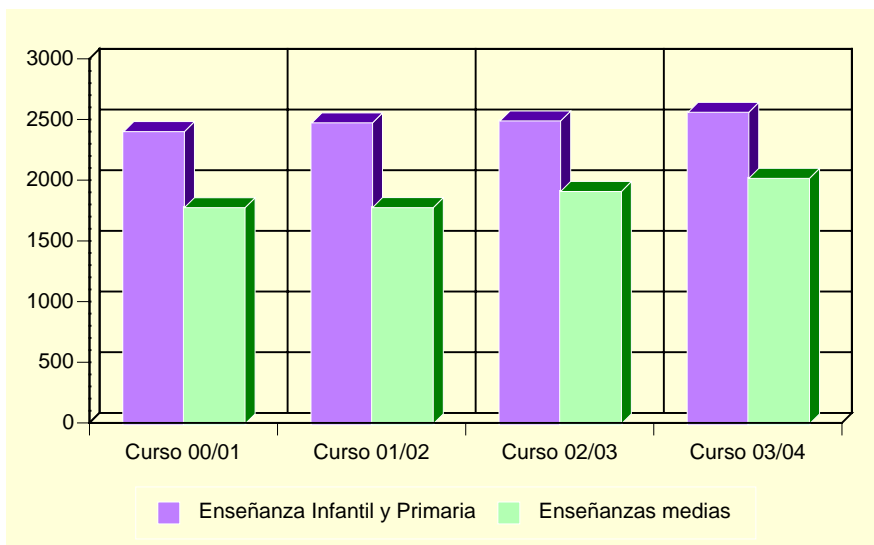

Fuente: Consejería de Educación y Cultura. Secretaría General.

A.11.3. POBLACIÓN EN VIVIENDAS FAMILIARES DE 16 Y MÁS AÑOS POR NIVEL DE FORMACIÓN (%). 2001

	CARAVACA DE LA CRUZ	REGIÓN DE MURCIA
Total.....	18.634	970.449
Analfabetos.....	4,67	3,22
Sin estudios.....	22,22	15,84
Primer grado.....	16,93	21,67
Segundo grado: ESO, EGB, Bachillerato Elemental.....	32,66	29,46
Segundo grado: Bachillerato Superior.....	8,23	10,71
Segundo grado: FP Grado Medio.....	3,21	4,06
Segundo grado: FP Grado Superior.....	4,77	3,95
Tercer Grado: Diplomatura.....	4,63	6,07
Tercer Grado: Licenciatura.....	2,51	4,63
Tercer Grado: Doctorado.....	0,17	0,39

Fuente: INE. Censos de Población y Viviendas. 2001

A.11. EDUCACIÓN Y CULTURA

A.11.4. TASAS DE ESCOLARIDAD SEGÚN SEXO, EDAD Y QUE LOS ESTUDIOS SEAN REGLADOS O NO (%). 2001

	CARAVACA DE LA CRUZ		REGIÓN DE MURCIA	
	Hombres	Mujeres	Hombres	Mujeres
ENSEÑANZA REGLADA.....	6,84	8,01	8,91	9,62
De 16 años	69,86	88,37	75,44	84,09
De 17 años	63,24	75,36	62,39	74,38
De 18 años	50,62	63,95	49,76	62,53
De 19 años	38,31	56,72	43,05	53,42
De 20 años	32,73	46,67	34,90	46,84
De 21 años	33,33	42,63	30,54	39,43
De 22 años	25,14	23,30	26,30	31,15
De 23 años	16,18	22,22	22,75	25,80
De 24 años	9,26	16,57	18,76	21,34
De 25 a 29 años	6,72	5,40	8,47	9,51
De 30 a 39 años	0,86	1,25	2,38	2,47
De 40 ó más años.....	0,23	0,23	0,60	0,59
ENSEÑANZA NO REGLADA	1,79	2,48	2,34	3,03
De 16 años	3,42	2,33	2,64	2,05
De 17 años	0,74	5,07	2,90	3,70
De 18 años	3,09	4,08	3,62	5,13
De 19 años	6,49	8,21	3,84	5,55
De 20 años	5,45	6,67	3,89	5,71
De 21 años	5,56	7,37	4,09	6,10
De 22 años	5,71	8,52	4,25	6,56
De 23 años	3,43	7,02	4,10	7,40
De 24 años	6,48	7,43	4,44	6,79
De 25 a 29 años	3,99	5,72	4,02	5,98
De 30 a 39 años	1,45	3,21	2,87	4,11
De 40 ó más años.....	0,60	0,50	1,10	1,18

Nota: La tasa de escolaridad es el porcentaje de personas de 16 años o más que están recibiendo algún tipo de enseñanza. Los estudios no reglados son: Cursos del INEM, Escuela Taller u otros cursos para parados, cursos de formación promovidos por la empresa, otros cursos no reglados (idiomas, preparación oposiciones, etc).

Fuente: INE. Censos de Población y Viviendas. 2001

A.11.5. BIBLIOTECAS. 2003

	CARAVACA DE LA CRUZ	REGIÓN DE MURCIA
Número de bibliotecas	5	83
Volúmenes.....	21.399	928.702
Audiovisuales.....	766	109.763
Préstamos.....	5.906	962.143
Socios.....	3.024	196.565
Actos culturales	107	2.751
Usuarios.....	16.376	2.007.791

Nota: Son bibliotecas municipales. En la Región de Murcia se incluye el servicio de la Biblioteca Regional.

Fuente: Consejería de Educación y Cultura. Dirección General de Cultura.

A.12. ADMINISTRACIONES PÚBLICAS Y FINANZAS

A.12.1. PRESUPUESTO PREVENTIVO DE GASTOS. 2000-2004

Euros

	2000	2001	2002	2003	2004
Gastos de personal.....	4.542.072	4.803.897	4.988.919	5.482.412	5.651.414
Gastos de bienes y servicios	2.829.189	3.755.326	3.701.267	4.298.866	4.878.808
Gastos financieros	279.405	351.004	422.177	451.232	321.650
Transferencias corrientes	944.360	834.580	881.343	1.007.968	1.342.874
Inversiones reales.....	4.574.580	4.889.256	6.089.108	3.633.231	3.522.720
Transferencias de capital.....	229.672	906.332	830.754	297.078	312.997
Activos financieros	-	-	-	-	-
Pasivos financieros	811.138	987.160	109.643	526.583	721.445
TOTAL GASTOS	14.210.417	16.527.556	17.023.211	15.697.370	16.751.907

Nota: No incluye Organismos Autónomos.

Fuente: Ayuntamiento de Caravaca de la Cruz.

A.12.2. PRESUPUESTO PREVENTIVO DE INGRESOS. 2000-2004

Euros

	2000	2001	2002	2003	2004
Impuestos directos.....	2.704.554	2.686.524	3.113.243	3.454.898	3.616.250
Impuestos indirectos.....	905.906	1.206.532	1.207.734	1.565.100	1.004.831
Tasas y otros ingresos.....	2.163.591	2.208.703	1.837.909	2.222.907	2.418.957
Transferencias corrientes	2.882.546	3.265.717	3.723.591	4.013.251	4.499.383
Ingresos patrimoniales.....	370.584	390.658	1.496.557	714.808	105.684
Enajenación inversiones reales	949.937	560.864	-	1.525.560	1.000.000
Transferencias de capital.....	2.705.590	3.601.248	2.532.187	2.028.266	2.127.206
Activos financieros	-	-	-	-	-
Pasivos financieros	1.527.709	2.607.310	3.111.991	172.581	1.979.598
TOTAL INGRESOS	14.210.417	16.527.556	17.023.211	15.697.370	16.751.907

Nota: No incluye Organismos Autónomos.

Fuente: Ayuntamiento de Caravaca de la Cruz.

A.12.3. OFICINAS DE CRÉDITO. 2003

	CARAVACA DE LA CRUZ	REGIÓN DE MURCIA
CAJAMURCIA	6	227
CAM.....	2	188
OTRAS CAJAS, COOP. CRÉDITO Y OTRAS ENT.	5	405
BANCOS.....	5	311
TOTAL.....	18	1.131

Fuente: Banco de España.

B. DATOS POR ENTIDADES DE POBLACIÓN

B.1. POBLACIÓN

B.1.1. POBLACIÓN, POR SEXO. 2001-2003

	2001			2002			2003		
	TOTAL	Hombres	Mujeres	TOTAL	Hombres	Mujeres	TOTAL	Hombres	Mujeres
Almudema (La).....	359	184	175	358	185	173	352	180	172
Archivel	1.166	606	560	1.181	617	564	1.199	625	574
Barranda	869	433	436	863	424	439	856	426	430
Benablon.....	147	72	75	147	72	75	148	74	74
Caneja.....	191	102	89	182	95	87	181	93	88
Caravaca de La Cruz	17.948	8.880	9.068	18.428	9.143	9.285	18.925	9.406	9.519
Encarnación (La).....	303	148	155	313	156	157	320	158	162
Hornico (El)	24	13	11	21	11	10	20	11	9
Huerta	346	185	161	365	198	167	376	205	171
Moral (El).....	123	63	60	122	65	57	120	65	55
Moralejo (El) y Junquera (La).....	132	73	59	132	74	58	129	71	58
Navares.....	383	191	192	381	187	194	370	181	189
Pinilla.....	230	116	114	223	110	113	217	107	110
Prados (Los).....	125	65	60	121	63	58	116	61	55
Singla	402	190	212	400	190	210	396	191	205
Royos (Los).....	132	64	68	125	63	62	122	60	62
TOTAL CARAVACA DE LA CRUZ	22.880	11.385	11.495	23.362	11.653	11.709	23.847	11.914	11.933

Fuente: CREM. Padrón Municipal de Habitantes.