

Campos del Río en cifras. 2004

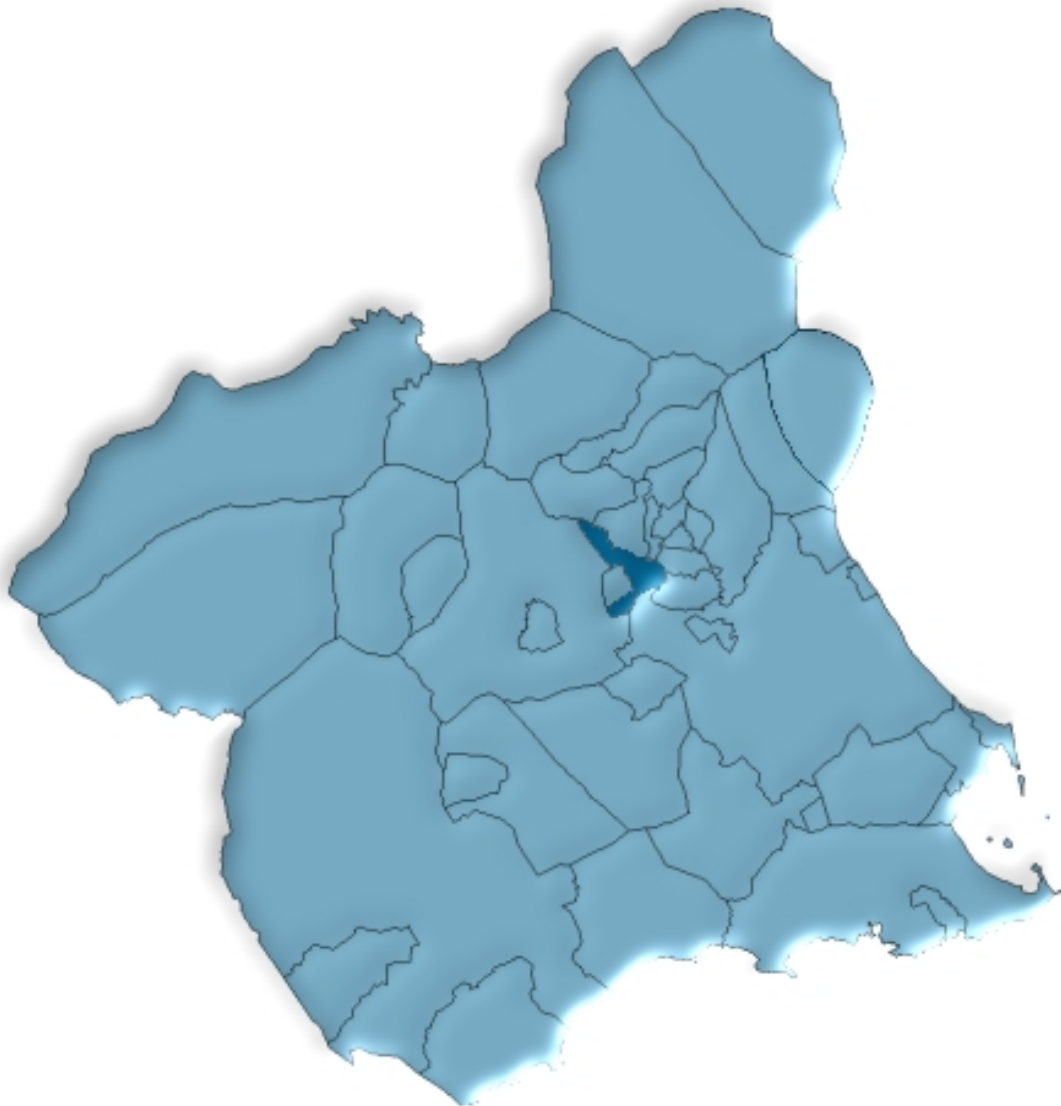

**Región de Murcia
Consejería de Economía, Industria e Innovación
Dirección General de Economía, Planificación y Estadística
Centro Regional de Estadística**

ÍNDICE GENERAL

ÍNDICE DE TABLAS

DATOS DEL MUNICIPIO

A.1. TERRITORIO, CLIMATOLOGÍA Y MEDIO AMBIENTE	9
A.1.1. Superficie y distancia a la capital.	
A.2. DEMOGRAFÍA	10
A.2.1. Población de derecho según los censos oficiales. 1900-2001.	
A.2.2. Población de derecho y densidad de población según la rectificación del Padrón. 2000-2004.	
A.2.3. Población según la estructura de edad. 2003.	
A.2.4. Indicadores de estructura demográfica. 2003.	
A.2.5. Movimiento Natural de la población. 1998-2002.	
A.2.6. Nupcialidad, natalidad y mortalidad. 2002.	
A.2.7. Inmigrantes y emigrantes, por lugar de procedencia o destino. 2003.	
A.2.8. Saldos migratorios totales. 1999-2003.	
A.3. MERCADO DE TRABAJO	14
A.3.1. Tasas de actividad y paro por sexo y edad. 2001	
A.3.2. Paro registrado por sexo. 2000-2004.	
A.4. AGRICULTURA, GANADERÍA Y PESCA	15
A.4.1. Distribución general de la tierra. 2003.	
A.4.2. Superficie dedicada a cada grupo de cultivo. 2003.	
A.4.3. Superficie dedicada al cultivo de invernaderos, cultivos acolchados y riego localizado. 2003.	
A.4.4. Número de unidades ganaderas por especie. Censo 1999.	
A.5. INDUSTRIA	17
A.5.1. Establecimientos industriales y personas ocupadas según actividad principal. 2002	
A.5.2. Inversión industrial por sectores. 1999-2003.	
A.5.3. Inversión industrial por tipo. 1999-2003.	
A.6. CONSTRUCCIÓN Y VIVIENDA	19
A.6.1. Establecimientos y personas ocupadas. 2002.	
A.6.2. Viviendas visadas y terminadas. 1999-2003.	
A.6.3. Viviendas por clase. 2001.	
A.6.4. Viviendas por superficie útil. 2001.	
A.7. COMERCIO	21
A.7.1. Establecimientos comerciales y personal ocupado. 2002.	

A.8. TURISMO	22
A.8.1. Equipamiento turístico. 2003.	
A.9. TRANSPORTES Y COMUNICACIONES	23
A.9.1. Parque de vehículos por tipo. 2003.	
A.10. SANIDAD Y SERVICIOS SOCIALES	24
A.10.1. Número de farmacias. 2000-2003.	
A.10.2. Vacunaciones. 2000-2003.	
A.10.3. Enfermedades de declaración obligatoria. Casos. 2003.	
A.10.4. Defunciones según grandes grupos de causa de muerte. 2002.	
A.10.5. Recursos sociales.	
A.11. EDUCACIÓN Y CULTURA	28
A.11.1. Número de unidades y alumnos matriculados en educación infantil, primaria y educación especial. Curso 03/04.	
A.11.2. Número de alumnos matriculados en Enseñanza Secundaria Obligatoria, Bachillerato y Formación Profesional. Curso 03/04.	
A.11.3. Población en viviendas familiares de 16 y más años por nivel de formación (%). 2001.	
A.11.4. Tasas de escolaridad según sexo, edad y que los estudios sean reglados o no (%). 2001.	
A.11.5. Bibliotecas. 2003.	
A.12. ADMINISTRACIONES PÚBLICAS Y FINANZAS	31
A.12.1. Presupuesto preventivo de gastos. 2000-2004.	
A.12.2. Presupuesto preventivo de ingresos. 2000-2004.	
A.12.3. Oficinas de crédito. 2003.	

DATOS POR ENTIDADES DE POBLACIÓN

B.1. POBLACIÓN	35
B.1.1. Población por sexo. 2001-2003	

ÍNDICE DE GRÁFICOS

G.1. Evolución de la población de derecho según los censos oficiales. 1900-2001
G.2. Pirámide de población. 2002
G.3. Movimiento natural de la población. 2002
G.4. Tasas de actividad y de paro. 2001
G.5. Distribución general de la tierra. 2003
G.6. Evolución de las viviendas terminadas. 1995-2003
G.7. Distribución de las personas ocupadas en el comercio minorista. 2002
G.8. Número de vehículos por 1000 habitantes. 1995-2003
G.9. Distribución de las defunciones según la causa de muerte. 2002

SÍMBOLOS UTILIZADOS

- Cero o menor que 0,5

.. Falta de dato

% Tanto por ciento

Las cifras decimales van precedidas de una coma (,)

Los millares y millones se separan por un punto (.)

Las casillas en blanco – Dato sin sentido

A. DATOS DEL MUNICIPIO

A.1. TERRITORIO, CLIMATOLOGÍA Y MEDIO AMBIENTE

A.1.1. SUPERFICIE Y DISTANCIA A LA CAPITAL.

MUNICIPIO DE CAMPOS DEL RÍO	
------------------------------------	--

Extensión del municipio	47,3 Km ²
Distancia a la capital	28,0 Km

Fuente: Instituto Geográfico Nacional.
INE. Delegación Provincial de Murcia. *Reseña Estadística de Murcia. 1974.*

A.2. DEMOGRAFÍA

A.2.1. POBLACIÓN DE DERECHO SEGÚN LOS CENSOS OFICIALES. 1900-2001

	CAMPOS DEL RÍO			R. MURCIA
	Hombres	Mujeres	Total	Total
1900	791	726	1.517	581.455
1910	861	829	1.690	620.926
1920	888	855	1.743	654.436
1930	996	946	1.942	651.979
1940	1.003	968	1.971	731.221
1950	1.106	1.168	2.274	755.850
1960	1.091	1.131	2.222	803.086
1970	992	1.029	2.021	832.047
1981	1.027	1.019	2.046	955.498
1991	964	985	1.949	1.045.601
2001	1.002	1.044	2.046	1.197.646

Fuente: INE. Censo de Población.

G.1. Evolución de la población de derecho según los censos oficiales. 1900-2001

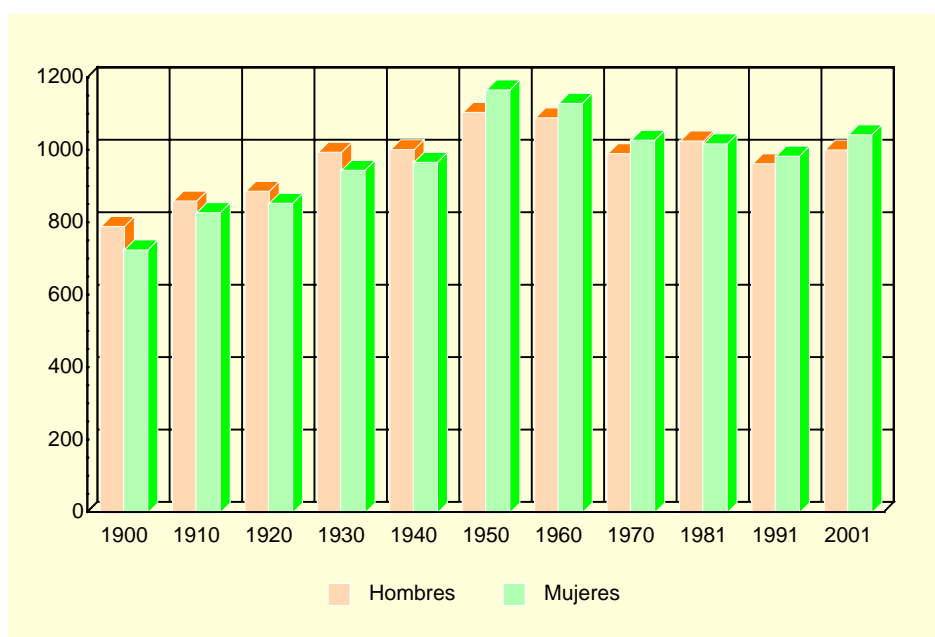

Fuente: INE. Censo de población

A.2.2. POBLACIÓN DE DERECHO Y DENSIDAD DE POBLACIÓN SEGÚN LA RECTIFICACIÓN DEL PADRÓN. 2000-2004

	CAMPOS DEL RÍO					R. MURCIA
	2000	2001	2002	2003	2004	2004
Población de derecho.....	2.035	2.032	2.051	2.032	2.052	1.294.694
Hombres.....	994	999	1.011	1.000	1.014	652.057
Mujeres	1.041	1.033	1.040	1.032	1.038	642.637
Densidad de población (Habitantes/Km ²)...	43	43	43	43	43	114

Fuente: INE. Rectificación del Padrón Municipal de Habitantes. Instituto Geográfico Nacional.

A.2. DEMOGRAFÍA

A.2.3. POBLACIÓN SEGÚN LA ESTRUCTURA DE EDAD. 2003

	HOMBRES	MUJERES	TOTAL
Menores de 5 años.....	53	51	104
5-9 años	46	57	103
10-14 años	87	78	165
15-19 años	57	69	126
20-24 años	66	82	148
25-29 años	95	94	189
30-34 años	85	90	175
35-39 años	90	82	172
40-44 años	78	72	150
45-49 años	53	48	101
50-54 años	45	36	81
55-59 años	50	46	96
60-64 años	29	44	73
65-69 años	58	48	106
70-74 años	45	49	94
75 y más años.....	63	86	149
TOTAL	1.000	1.032	2.032

Fuente: CREM. Padrón Municipal de Habitantes.

G.2. Pirámide de población. 2003

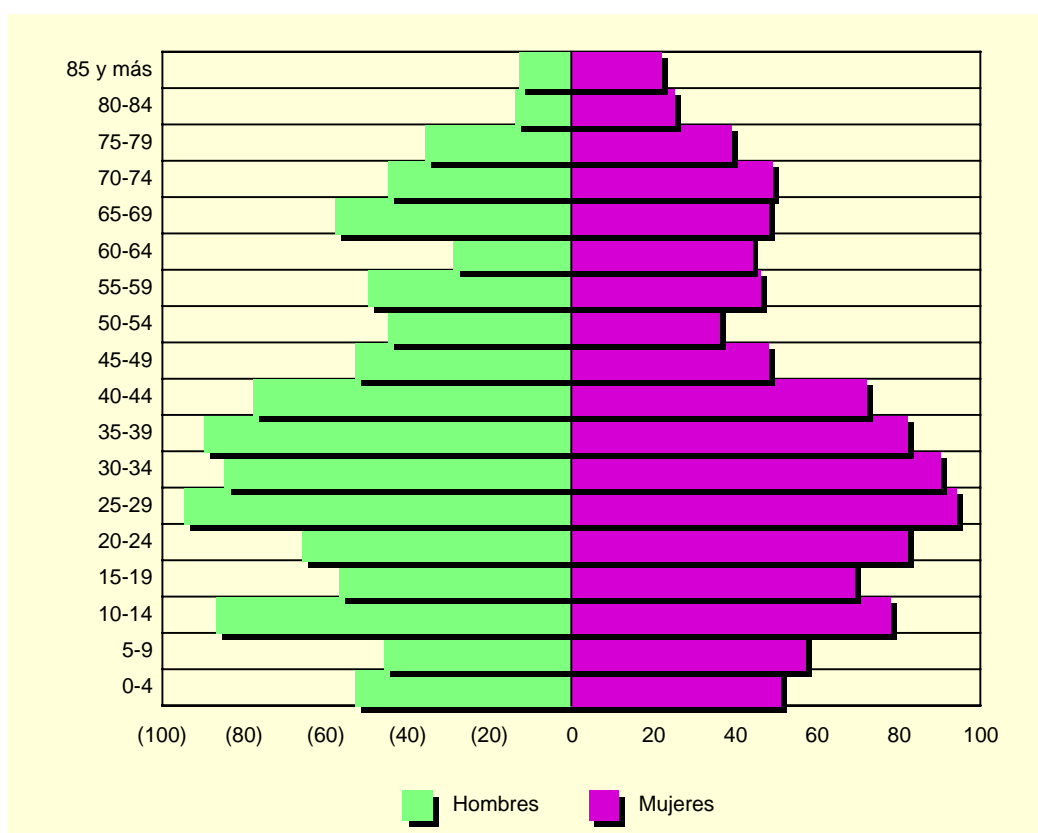

Fuente: CREM. Padrón Municipal de habitantes

A.2. DEMOGRAFÍA

A.2.4. INDICADORES DE ESTRUCTURA DEMOGRÁFICA. 2003

	CAMPOS DEL RÍO	REGIÓN DE MURCIA
ESTRUCTURA POR EDAD		
Menores de 20 años.....	24,5	23,5
Entre 20 y 64 años.....	58,3	62,4
De 65 y más años.....	17,2	14,1
ÍNDICE DE VEJEZ		
De 65 y más años/menores de 20 años.....	70,1	60,0
ÍNDICE DE DEPENDENCIA		
Juvenil		
Menores de 20 años/Población entre 20 y 64 años ...	42,0	37,7
Anciana		
De 65 y más años/Población entre 20 y 64 años	29,5	22,6
Total		
Menores de 20 años+De 65 y más años/Población entre 20 y 64 años.....	71,5	60,3
MUJERES DE 15 A 49 AÑOS/TOTAL MUJERES.....	50,6	53,0
PROPORCIÓN DE MASCULINIDAD		
Hombres/Mujeres.....	99,8	101,6

Fuente: CREM. Indicadores demográficos

A.2.5. MOVIMIENTO NATURAL DE LA POBLACIÓN. 1998-2002

	CAMPOS DEL RÍO					R. MURCIA
	1998	1999	2000	2001	2002	2002
Matrimonios	7	7	8	7	5	6.687
Nacimientos	23	26	19	19	16	15.490
Niños.....	12	13	10	10	7	8.002
Niñas.....	11	13	9	9	9	7.488
Defunciones	25	23	21	18	20	9.444
Hombres.....	13	12	12	6	13	4.951
Mujeres.....	12	11	9	12	7	4.493
Defunciones de menores de un año.....	1	-	1	-	-	96
Crecimiento vegetativo.....	-2	3	-2	1	-4	6.046

Fuente: CREM. Movimiento Natural de la Población de la Región de Murcia.

A.2.6. NUPCIALIDAD, NATALIDAD Y MORTALIDAD. 2002

	CAMPOS DEL RÍO	R. MURCIA
Tasa de nupcialidad (por 1.000 habitantes)	2,93	5,39
Tasa de natalidad (por 1.000 habitantes).....	8,53	12,42
Tasa de mortalidad (por 1.000 habitantes).....	9,26	7,57

Fuente: CREM. Movimiento Natural de la Población de la Región de Murcia.

A.2. DEMOGRAFÍA

G.3. Movimiento natural de la población. 2002

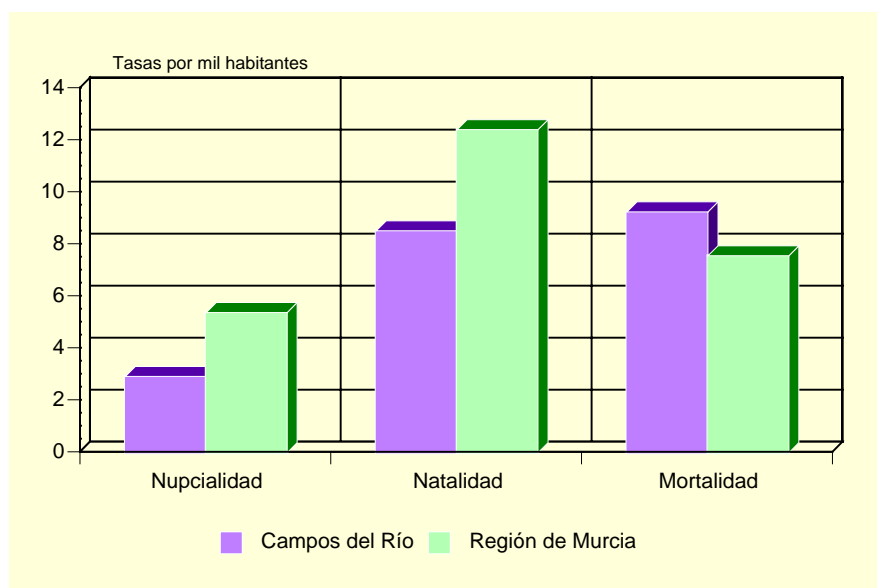

Fuente: CREM. Movimiento Natural de la Población de la Región de Murcia.

A.2.7. INMIGRANTES Y EMIGRANTES, POR LUGAR DE PROCEDENCIA O DESTINO. 2003

	INMIGRANTES	EMIGRANTES
De la misma Comunidad Autónoma.....	39	75
Españoles.....	34	41
Extranjeros.....	5	34
De otras Comunidades Autónomas.....	20	24
Españoles.....	16	12
Extranjeros.....	4	12
Del extranjero.....	33	-
Españoles.....	6	-
Extranjeros.....	27	-

Fuente: CREM. Movimientos Migratorios de la Región de Murcia.

A.2.8. SALDOS MIGRATORIOS TOTALES. 1999-2003

	CAMPOS DEL RÍO	REGIÓN DE MURCIA
1999 (*)	19	5.679
2000 (*)	1	21.306
2001 (*)	16	18.510
2002.....	2	22.556
2003.....	-7	23.939

(*) No se incluyen las emigraciones al extranjero.

Fuente: CREM. Movimientos migratorios de la Región de Murcia.

A.3. MERCADO DE TRABAJO

A.3.1. TASAS DE ACTIVIDAD Y PARO POR SEXO Y EDAD. 2001

	CAMPOS DEL RÍO				R. MURCIA			
	Tasa de actividad		Tasa de paro		Tasa de actividad		Tasa de paro	
	Hombres	Mujeres	Hombres	Mujeres	Hombres	Mujeres	Hombres	Mujeres
De 16 a 19 años.....	64,00	16,67	12,50	27,27	42,30	26,33	22,58	31,92
De 20 a 24 años.....	81,48	59,77	6,06	13,46	73,24	58,22	13,29	22,04
De 25 a 29 años.....	95,40	74,23	4,82	6,94	91,53	73,14	9,92	17,73
De 30 a 34 años.....	95,40	77,38	6,02	9,23	96,33	65,38	7,53	15,75
De 35 a 44 años.....	95,51	74,51	2,01	7,89	95,94	58,28	6,62	12,77
De 45 a 54 años.....	78,35	65,12	5,26	3,57	90,04	43,94	6,52	10,02
De 55 a 59 años.....	58,54	46,94	16,67	4,35	75,03	27,23	9,15	10,74
De 60 a 64 años.....	30,77	17,78	33,33	-	49,92	14,91	10,33	10,66
De 65 o más años.....	1,31	1,13	-	-	3,18	1,74	4,57	7,38
TOTAL	66,62	47,75	6,07	8,19	70,77	41,48	8,99	15,78

Fuente: INE. Censo de Población.

G.4. Tasas de actividad y de paro. 2001

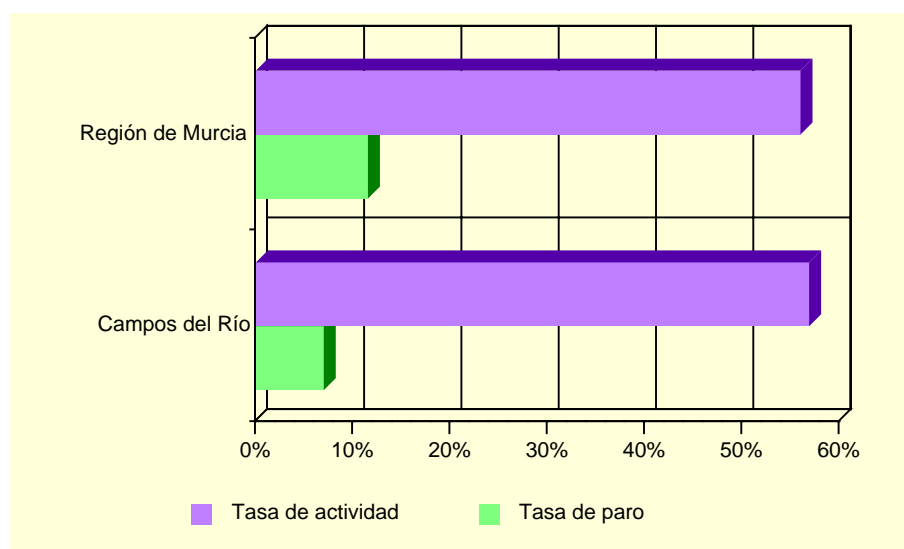

Fuente: INE. Censo de Población

A.3.2. PARO REGISTRADO POR SEXO. 2000-2004 (*)

	CAMPOS DEL RÍO			REGIÓN DE MURCIA		
	Total	Hombres	Mujeres	Total	Hombres	Mujeres
2000.....	61	28	33	35.834	14.607	21.227
2001.....	100	48	53	35.586	14.024	21.562
2002.....	64	27	37	36.109	14.457	21.652
2003.....	76	29	48	36.240	14.284	21.956
2004.....	76	27	49	35.328	13.748	21.579

(*) Medias anuales

Fuente: Servicio Regional de Empleo y Formación.

A.4. AGRICULTURA, GANADERÍA Y PESCA

A.4.1. DISTRIBUCIÓN GENERAL DE LA TIERRA (*). 2003

	HECTÁREAS	
TIERRAS DE CULTIVO	2.420	50,64
Cultivos herbáceos	161	(6,65)
Barbechos y otras tierras no ocupadas	928	(38,35)
Cultivos leñosos	1.331	(55,00)
PRADOS Y PASTIZALES	-	-
Prados naturales	-	-
Pastizales	-	-
TERRENO FORESTAL	771	16,13
Monte maderable	70	(9,08)
Monte abierto	84	(10,89)
Monte leñoso	617	(80,03)
OTRAS SUPERFICIES	1.588	33,23
Erial a pastos	1.250	(78,72)
Espartizal	-	-
Terreno improductivo	172	(10,83)
Superficie no agrícola	150	(9,45)
Ríos y lagos	16	(1,01)
TOTAL	4.779	100,00

(*) Datos provisionales.

Fuente: Consejería de Agricultura y Agua. D.G. de Industrias y Asociacionismo Agrario.

G.5. Distribución General de la tierra. 2003

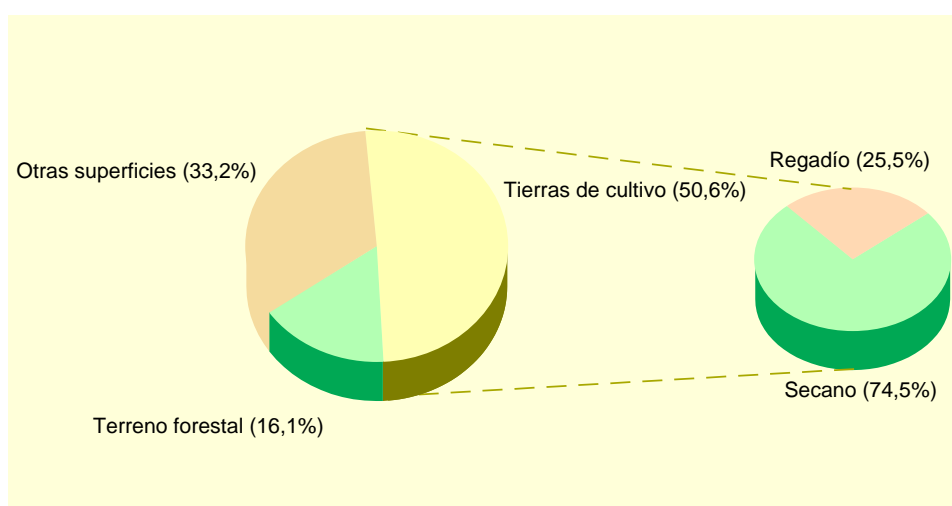

Fuente: Consejería de Agricultura y Agua. D G de Industrias y Asociacionismo Agrario..

A.4. AGRICULTURA, GANADERÍA Y PESCA

A.4.2. SUPERFICIE DEDICADA A CADA GRUPO DE CULTIVO (*). 2003

	HECTÁREAS	%
Cereales grano.....	146	9,79
Leguminosas grano.....	-	-
Tubérculos para consumo humano.....	3	0,20
Cultivos industriales.....	-	-
Cultivos forrajeros.....	5	0,34
Hortalizas.....	7	0,47
Flores.....	-	-
Cítricos.....	96	6,43
Frutales no cítricos.....	1.004	67,29
Viñedos.....	-	-
Olivar.....	231	15,48
Otros cultivos leñosos.....	-	-

(*) *Datos provisionales.*

Fuente: Consejería de Agricultura y Agua. D. G. de Industrias y Asociacionismo.

A.4.3. SUPERFICIE DEDICADA AL CULTIVO DE INVERNADEROS, CULTIVOS ACOLCHADOS Y RIEGO LOCALIZADO (*). 2003

	CAMPOS DEL RÍO	R. MURCIA
Invernaderos.....	-	6.613
Cultivos acolchados.....	-	10.538
Riego localizado.....	278	106.838

(*) *Datos provisionales.*

Fuente: Consejería de Agricultura y Agua. D. G. de Industrias y Asociacionismo Agrario.

A.4.4. NÚMERO DE UNIDADES GANADERAS POR ESPECIE. CENSO 1999

	CAMPOS DEL RÍO	R. MURCIA
Bovinos.....	-	34.300
Ovinos.....	329	57.216
Caprinos.....	251	13.544
Porcinos.....	825	403.659
Aves.....	1	31.328
Otras.....	2	1.593
TOTAL.....	1.409	541.641

Fuente: INE. Censo Agrario de España.

A.5. INDUSTRIA

A.5.1. ESTABLECIMIENTOS INDUSTRIALES Y PERSONAS OCUPADAS SEGÚN ACTIVIDAD PRINCIPAL (*). 2002

	CAMPOS DEL RÍO		REGIÓN DE MURCIA	
	Estableci- mientos	Personas ocupadas	Estableci- mientos	Personas ocupadas
C. INDUSTRIAS EXTRACTIVAS.....	-	-	145	1.171
D. INDUSTRIA MANUFACTURERA.....	9	297	8.365	71.435
Industria de la alimentación y bebidas..	1	274	1.477	18.841
Industria textil	-	-	267	1.452
Industria de la confección y de la peletería.....	-	-	380	2.305
Industria del cuero y del calzado	-	-	289	2.363
Industria de la madera y del corcho.....	1	1	543	2.799
Industria del papel	1	5	71	891
Edición, artes gráficas y reproducción de soportes grabados.....	-	-	473	2.375
Industria química	-	-	327	4.003
Fabricación de productos de caucho y materias plásticas.....	2	13	266	3.097
Fabricación de otros productos minerales no metálicos	-	-	640	5.730
Metalurgia.....	-	-	57	895
Fabricación de productos metálicos excepto maquinaria y equipo	3	3	1.282	9.081
Industria de la construcción de maquinaria y equipo mecánico	-	-	564	3.819
Fabricación de maquinas de oficina y equipos de oficina e informáticos	-	-	30	125
Industria de maquinaria y material eléctrico	-	-	82	467
Fabricación de material electrónico y de equipo aparatos de radio, televisión y comunicaciones	-	-	9	53
Fabricación de equipo e instrumentos médico-quirúrgicos, de precisión, óptica y relojería	-	-	146	356
Fabricación de vehículos de motor, remolques y semirremolques.....	-	-	78	618
Fabricación de otro material de transporte	-	-	76	2.213
Fabricación de muebles; otras industrias manufactureras	1	1	1.301	9.356
Reciclaje.....	-	-	4	41
E. PRODUCCIÓN Y DISTRIBUCIÓN DE ENERGÍA ELÉCTRICA, GAS Y AGUA	1	1	211	3.135

(*) Datos provisionales

Fuente: CREM. Directorio de Actividades Económicas.

A.5. INDUSTRIA

A.5.2. INVERSIÓN INDUSTRIAL POR SECTORES. 1999-2003

Miles de euros

	CAMPOS DEL RÍO					R. MURCIA
	1999	2000	2001	2002	2003	2003
Industrias extractivas	-	-	-	-	-	-
I. de la alimentación, bebidas y tabaco	-	647,15	-	-	2.959,94	52.942,43
Industria química	-	-	-	-	-	43.807,96
I. Trans. Metales y construc. Maquinaria ...	6,36	-	-	-	-	45.809,09
Resto de manufactureras.....	375,14	17,09	285,83	-	-	43.624,46
Prod. y dist. de energ. elec., gas y agua	-	-	-	-	-	17.621,45
Construcción.....	-	-	-	1,63	13,52	61.241,96
Comercio y reparaciones	-	-	-	-	-	10.788,77
Otros.....	-	-	-	-	-	26.501,85
TOTAL.....	381,50	664,24	285,83	1,63	2.973,46	302.337,97

Fuente: Consejería de Economía, Industria e Innovación. Dirección General de Industria, Energía y Minas.

A.5.3. INVERSIÓN INDUSTRIAL POR TIPO. 1999-2003

Miles de euros

	CAMPOS DEL RÍO			REGIÓN DE MURCIA		
	Total	Nueva industria	Ampliación	Total	Nueva industria	Ampliación
1999.....	381,50	4,42	377,08	234.136,93	118.323,55	115.813,38
2000.....	664,24	-	664,24	214.632,60	121.449,24	93.183,35
2001.....	285,83	-	285,83	248.870,60	116.140,81	132.729,79
2002.....	1,63	1,63	-	295.952,59	177.500,89	118.451,70
2003.....	2.973,46	13,52	2.959,94	302.337,97	171.880,59	130.457,37

Fuente: Consejería de Economía, Industria e Innovación. Dirección General de Industria, Energía y Minas.

A.6. CONSTRUCCIÓN Y VIVIENDA

A.6.1. ESTABLECIMIENTOS Y PERSONAS OCUPADAS (*). 2002

	CAMPOS DEL RÍO		REGIÓN DE MURCIA	
	Estableci- mientos	Personas ocupadas	Estableci- mientos	Personas ocupadas
Preparación de obras	1	17	493	2.473
Construcción general de inmuebles y obras de ingeniería civil	9	25	3.395	25.535
Instalaciones de edificios y obras.....	10	15	4.417	16.521
Acabado de edificios y obras.....	9	22	2.080	7.200
Alquiler de equipo de construcción o demolición dotado de operario	-	-	1	54
Construcción	2	3	239	634
TOTAL CONSTRUCCIÓN	31	82	10.625	52.417

(*) Datos provisionales

Fuente: CREM. Directorio de Actividades Económicas.

A.6.2. VIVIENDAS VISADAS Y TERMINADAS. 1999-2003

	CAMPOS DEL RÍO					R. MURCIA
	1999	2000	2001	2002	2003	2003
VIVIENDAS VISADAS	18	16	8	30	25	30.273
Protegidas.....	-	3	-	20	-	2.042
Libres.....	18	13	8	10	25	28.231
VIVIENDAS TERMINADAS.....	1	13	19	8	8	14.147
Protegidas.....	-	4	4	-	-	1.865
Libres.....	1	9	15	8	8	12.282

Fuente: Consejería de Obras Públicas, Vivienda y Transportes. Dirección General de Vivienda, Arquitectura y Urbanismo. Colegio de Arquitectos.

G.6. Evolución de las viviendas terminadas. 1995-2003

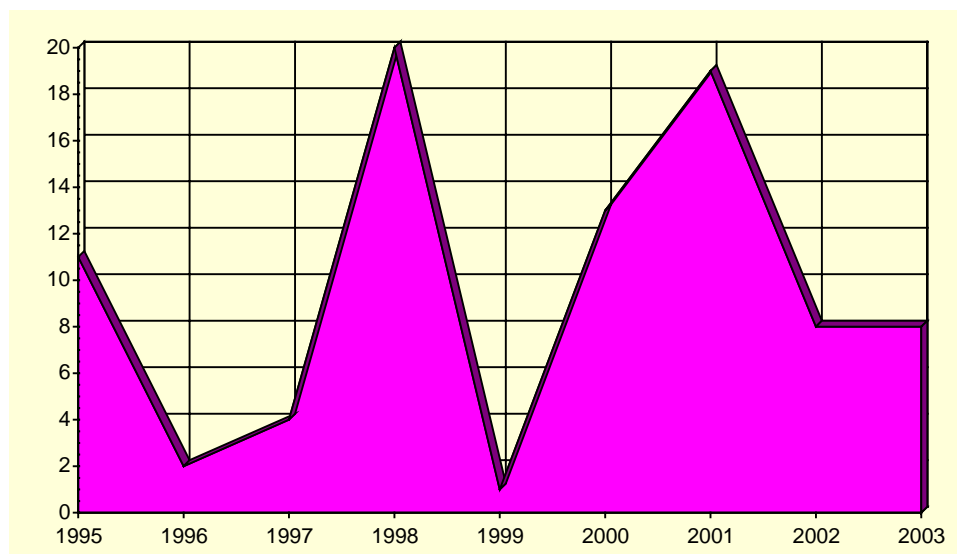

Fuente: Consejería de Obras Públicas, Vivienda y Transportes. Dirección General de Vivienda, Arquitectura y Urbanismo. Colegio de Arquitectos.

A.6. CONSTRUCCIÓN Y VIVIENDA

A.6.3. VIVIENDAS POR CLASE. 2001

	CAMPOS DEL RÍO	R. MURCIA
VIVIENDAS FAMILIARES.....	919	592.613
Viviendas principales	661	378.252
Viviendas no principales	258	214.361
Viviendas secundarias.....	-	111.431
Viviendas vacías.....	245	95.589
Otro tipo de viviendas.....	13	7.341
VIVENDAS COLECTIVAS	-	200
TOTAL VIVIENDAS	919	592.813

Fuente: INE. Censos de Población y Vivienda.

A.6.4. VIVIENDAS POR SUPERFICIE ÚTIL. 2001

	CAMPOS DEL RÍO	R. MURCIA
Hasta 30 m2.....	-	0,2
De 31 a 45 m2.....	0,5	1,2
De 46 a 60 m2.....	1,8	4,1
De 61 a 75 m2.....	6,4	8,1
De 76 a 90 m2.....	33,9	40,0
De 91 a 105 m2.....	31,6	21,7
De 106 a 120 m2.....	16,9	12,2
De 121 a 150 m2.....	4,7	7,4
De 151 a 180 m2.....	2,1	2,6
Más de 180 m2	2,1	2,5

Fuente: INE. Censos de Población y Vivienda.

A.7. COMERCIO

A.7.1. ESTABLECIMIENTOS COMERCIALES Y PERSONAL OCUPADO (*). 2002

	CAMPOS DEL RÍO		REGIÓN DE MURCIA	
	Estableci- mientos	Ocupados	Estableci- mientos	Ocupados
COMERCIO MINORISTA	27	34	22.147	56.418
Venta de vehículos de motor	-	-	684	3.383
Mantenimiento y reparación de vehículos de motor	1	1	1.495	4.131
Venta de repuestos y accesorios de vehículos de motor ...	-	-	259	1.037
Venta, mantenimiento y reparación de motocicletas y ciclomotores y de sus repuestos y accesorios	1	1	130	323
Venta al por menor de carburantes para la automoción.....	-	-	298	1.703
Venta, mantenimiento y reparación de vehículos de motor, motocicletas y ciclomotores; venta al por menor de vehículos de motor	-	-	41	49
Comercio al por menor en establecimientos no especializados	10	11	3.065	11.657
Comercio al por menor de alimentos, bebidas y tabaco en establecimientos especializados	4	6	3.048	5.615
Comercio al por menor de productos farmacéuticos, artículos médicos, belleza e higiene.....	2	4	1.016	2.925
Otro comercio al por menor de artículos nuevos en establecimientos especializados	8	10	9.403	21.054
Comercio al por menor de bienes de segunda mano, en establecimientos	-	-	27	28
Comercio al por menor no realizado en establecimientos..	1	1	2.194	3.556
Reparación de efectos personales y enseres domésticos .	-	-	375	745
Comercio al por menor, excepto comercio de vehículos de motor, motocicletas y ciclomotores; reparación de efectos personales y enseres domésticos.....	-	-	112	212
COMERCIO MAYORISTA.....	4	29	7.054	38.183

(*) Datos provisionales

Fuente: CREM. Directorio de Actividades Económicas.

G.7. Distribución del personal ocupado en el comercio minorista. 2002

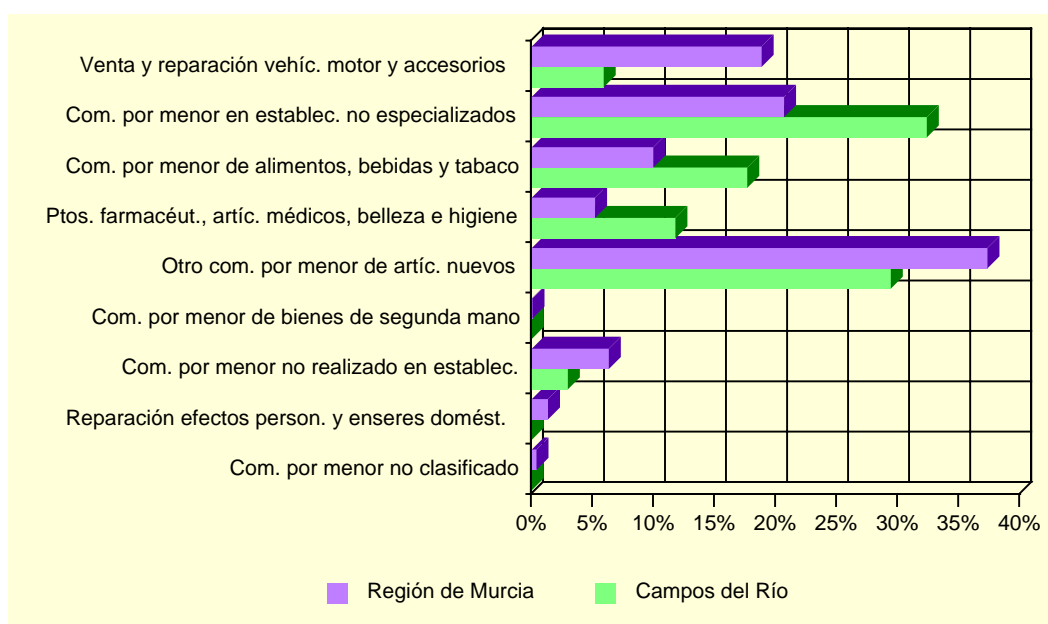

Fuente: CREM. Directorio de Actividades Económicas.

A.8. TURISMO

A.8.1. EQUIPAMIENTO TURÍSTICO. 2003

	CAMPOS DEL RÍO		REGIÓN DE MURCIA	
	Estableci- mientos	Plazas	Estableci- mientos	Plazas
RESTAURANTES	1	24	1.538	156.870
Primera.....	-	-	2	90
Segunda.....	-	-	5	818
Tercera.....	-	-	269	40.612
Cuarta	1	24	1.262	115.350

Fuente: Consejería de Turismo, Comercio y Consumo. Dirección General de Infraestructuras de Turismo.

A.9. TRANSPORTES Y COMUNICACIONES

A.9.1. PARQUE DE VEHÍCULOS POR TIPO. 2003

	CAMPOS DEL RÍO	R. MURCIA
Turismos	737	551.825
Motocicletas	47	47.612
Furgonetas y camiones	202	130.540
Autobuses	-	1.630
Tractores industriales	8	10.030
Otros vehículos	21	20.162
TOTAL	1.015	761.799
Vehículos por 1000 habitantes	500	600

Fuente: Ministerio del Interior. Jefatura Provincial de Tráfico

G.8. Número de vehículos por 1000 habitantes. 1995-2003

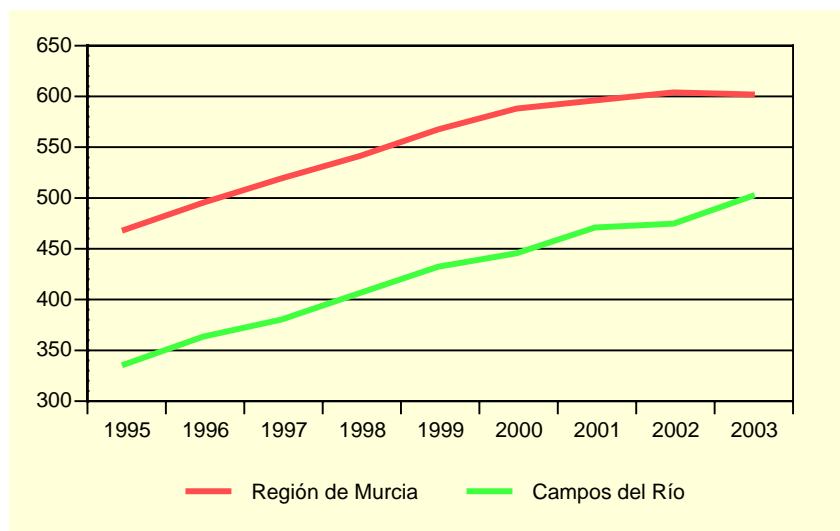

Fuente: Ministerio del Interior. Jefatura Provincial de Tráfico

A.10. SANIDAD Y SERVICIOS SOCIALES

A.10.1. NÚMERO DE FARMACIAS. 2000-2003

	CAMPOS DEL RÍO	REGIÓN DE MURCIA
2000.....	1	532
2001.....	1	543
2002.....	1	538
2003.....	1	539

Fuente: Consejería de Sanidad. Dirección General de Planificación, Financiación Sanitaria y Política Farmacéutica.

A.10.2. VACUNACIONES. 2000-2003

	CAMPOS DEL RÍO				REGIÓN DE MURCIA			
	2000	2001	2002	2003	2000	2001	2002	2003
Difteria Tétanos Tosferina	-	-	-	-	340	175	-	-
Difterina-Tétanos	21	1	-	-	11.288	2.886	-	-
Polio	108	75	82	85	65.979	64.686	71.718	77.673
Triple Vírica	84	53	94	63	36.827	32.943	36.856	37.761
Hepatitis B	110	5	7	147	41.563	26.317	21.329	42.630
Tétanos Adultos	111	41	-	-	42.116	8.664	-	-
Hemofilus influenza, tipo b	-	-	-	-	369	169	-	-
Tétanos, difteria adultos	9	20	118	96	11.086	47.722	47.576	52.132
Difteria, Tétanos y Tosferina, Hemofilus Influenza, tipo b, Hepatitis B	59	43	42	53	42.090	40.350	44.269	47.336
Difteria, Tétanos y Tosferina acelular, Hemofilus Influenza, tipo b	28	18	16	13	12.245	12.855	14.719	15.490
Difteria, Tétanos, Tosferina acelular	-	13	24	19	-	8.164	12.291	14.473
Meningitis C.....	113	57	43	51	64.393	52.891	46.071	47.472

Fuente: Consejería de Sanidad. Dirección General de Salud Pública.

A.10. SANIDAD Y SERVICIOS SOCIALES

A.10.3. ENFERMEDADES DE DECLARACIÓN OBLIGATORIA. CASOS. 2003

	CAMPOS DEL RÍO	R. MURCIA
Brucelosis.....	1	18
Enfermedad meningocócica.....	-	25
Fiebre exantemática mediterránea.....	-	4
Fiebres tifoidea y paratifoidea.....	-	8
Gripe.....	88	67.493
Hepatitis A.....	-	12
Hepatitis B.....	-	23
Otras hepatitis víricas.....	-	27
Infección gonocócica.....	-	18
Legionelosis.....	1	16
Leishmaniasis.....	-	1
Meningitis tuberculosa.....	-	4
Otras meningitis.....	1	74
Otras tuberculosis.....	-	30
Paludismo.....	-	3
Parotiditis.....	-	45
Rubéola.....	-	9
Sarampión.....	-	6
Sífilis.....	-	33
Tosferina.....	-	2
Toxiinfección alimentaria.....	-	650
Tuberculosis respiratoria.....	-	159
Varicela.....	-	7.431

Fuente: Consejería de Sanidad. Dirección General de Salud Pública.

A.10. SANIDAD Y SERVICIOS SOCIALES

A.10.4. DEFUNCIONES SEGÚN GRANDES GRUPOS DE CAUSA DE MUERTE (*). 2002

	CAMPOS DEL RÍO				R. MURCIA
	Hombres	Mujeres	Total	%	%
I. Ciertas enfermedades infecciosas y parasitarias	-	-	-	-	1,65
II. Neoplasias.....	1	1	2	10,00	26,05
III. Enferm. de la sangre y de los órganos hematopoyéticos, y ciertos trastornos que afectan el mecanismo de la inmunidad.....	-	-	-	-	0,26
IV. Enfermedades endocrinas, nutricionales y metabólicas	1	3	4	20,00	3,36
V. Trastornos mentales y del comportamiento	1	-	1	5,00	2,85
VI. Enfermedades del sistema nervioso	-	-	-	-	2,91
VII. Enfermedades del ojo y sus anexos	-	-	-	-	-
VIII. Enfermedad del oído y de la apófisis mastoides.....	-	-	-	-	-
IX. Enfermedades del sistema circulatorio	5	3	8	40,00	33,95
X. Enfermedades del sistema respiratorio.....	1	-	1	5,00	11,91
XI. Enfermedades del sistema digestivo	1	-	1	5,00	4,96
XII. Enfermedades de la piel y del tejido subcutáneo.....	-	-	-	-	0,24
XIII. Enferm. del sistema osteo muscular y del tejido conjuntivo....	-	-	-	-	0,73
XIV. Enfermedades del sistema genitourinario	2	-	2	10,00	2,92
XV. Embarazo, parto y puerperio	-	-	-	-	-
XVI. Ciertas afecciones originadas en el período perinatal	-	-	-	-	0,44
XVII. Malformaciones congénitas, deformidades y anomalías cromosómicas	-	-	-	-	0,64
XVIII. Síntomas, signos y hallazgos anormales clínicos y de laboratorio, no clasificados en otra parte.....	1	-	1	5,00	2,00
XX. Causas externas.....	-	-	-	-	5,12
TOTAL	13	7	20	100,00	100,00

(*) Datos provisionales

Fuente: CREM y Servicio de Epidemiología. *Mortalidad por Causas.*

G.9. Distribución de las defunciones según la causa de muerte. 2002 (*)

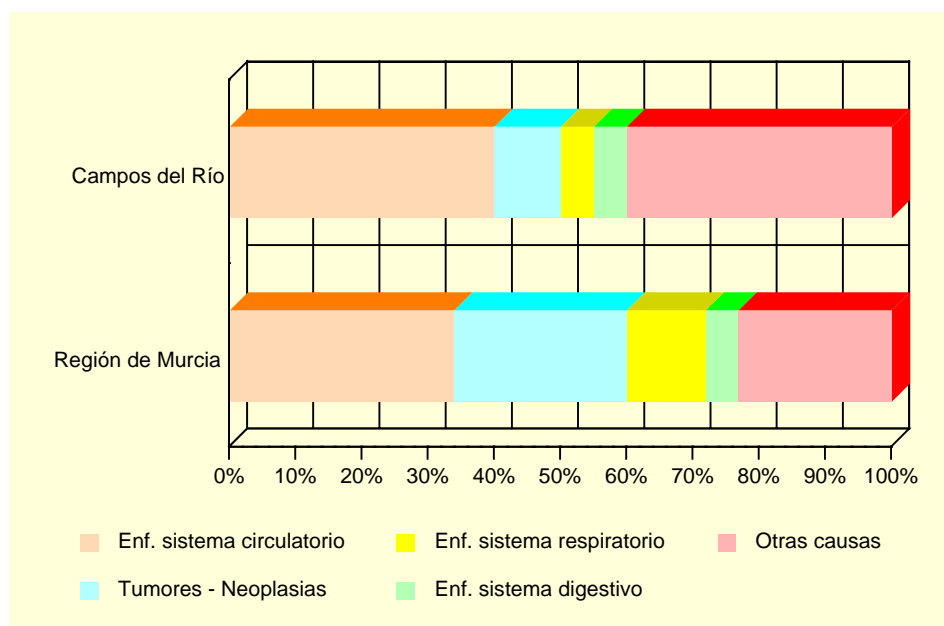

(*) Datos provisionales

Fuente: CREM y Servicio de Epidemiología. *Mortalidad por Causas.*

A.10. SANIDAD Y SERVICIOS SOCIALES

A.10.5. RECURSOS SOCIALES (Continúa).

	CAMPOS DEL RÍO		
	TOTAL	Recursos de atención primaria	Recursos de atención especializada
1997.....	5	4	1
1998.....	5	4	1
1999.....	2	2	-
2000.....	3	3	-
2001.....	5	3	2

A.10.5. RECURSOS SOCIALES (Conclusión).

	REGIÓN DE MURCIA		
	TOTAL	Recursos de atención primaria	Recursos de atención especializada
1997.....	1.052	685	367
1998.....	1.132	689	443
1999.....	1.323	774	549
2000.....	1.050	645	405
2001.....	1.271	645	626

Fuente: Consejería de Trabajo y Política Social. Secretaría Sectorial de Acción Social.

A.11. EDUCACIÓN Y CULTURA

A.11.1. NÚMERO DE UNIDADES Y ALUMNOS MATRICULADOS EN EDUCACIÓN INFANTIL, PRIMARIA Y EDUCACIÓN ESPECIAL. CURSO 03/04

	CAMPOS DEL RÍO			R. MURCIA
	Centros Públicos	Centros Privados	TOTAL	TOTAL
INFANTIL, PRIMARIA, EDUCACIÓN ESPECIAL				
Unidades	14	-	14	6.260
Alumnos matriculados	242	-	242	138.679
Infantil	95	-	95	48.365
Educación primaria	147	-	147	90.314
Alumnos con necesidades educativas especiales (infantil y primaria)	11	-	11	4.354
EDUCACIÓN ESPECIAL				
Centros específicos	-	-	-	16
Unidades	-	-	-	136
Alumnos matriculados	-	-	-	770

Nota: El total de alumnos matriculados es la suma de las categorías Infantil y Educación primaria.

Fuente: Consejería de Educación y Cultura. Secretaría General.

A.11.2. NÚMERO DE ALUMNOS MATRICULADOS EN ENSEÑANZA SECUNDARIA OBLIGATORIA, BACHILLERATO Y CICLOS FORMATIVOS. CURSO 03/04

	CAMPOS DEL RÍO			R. MURCIA
	Centros Públicos	Centros Privados	TOTAL	TOTAL
ESO Y BACHILLERATO				
ESO	23	-	23	83.039
ESO	23	-	23	64.944
Primer ciclo de la ESO	23	-	23	34.242
Segundo ciclo de la ESO	-	-	-	30.702
Bachillerato LOGSE	-	-	-	18.095
CICLOS FORMATIVOS				
Ciclos formativos Nivel II	-	-	-	13.370
Ciclos formativos Nivel III	-	-	-	6.608
Ciclos formativos Nivel III	-	-	-	6.762

Fuente: Consejería de Educación y Cultura. Secretaría General.

A.11. EDUCACIÓN Y CULTURA

G.10. Evolución de los alumnos matriculados en enseñanza infantil y primaria y enseñanzas medias. Curso 00/01 – Curso 03/04

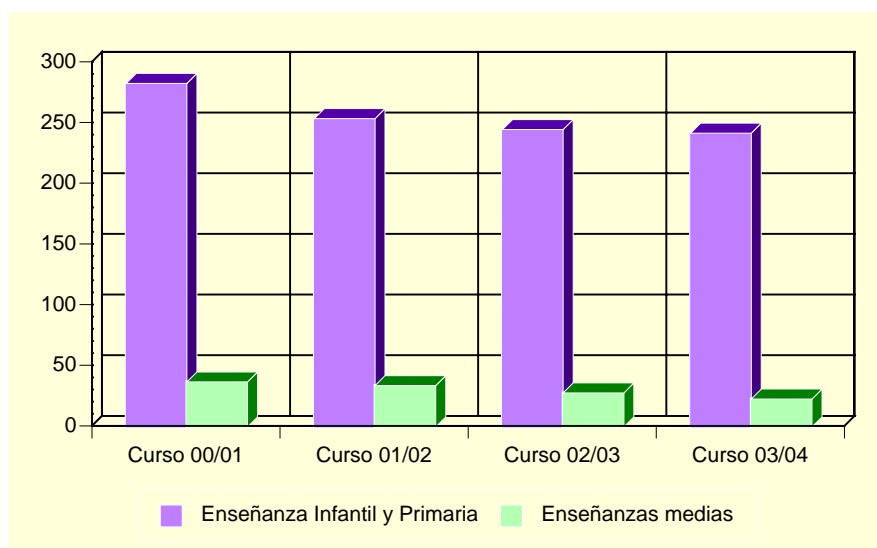

Fuente: Consejería de Educación y Cultura. Secretaría General.

A.11.3. POBLACIÓN EN VIVIENDAS FAMILIARES DE 16 Y MÁS AÑOS POR NIVEL DE FORMACIÓN (%). 2001

	CAMPOS DEL RÍO	REGIÓN DE MURCIA
Total.....	1.635	970.449
Analfabetos.....	11,80	3,22
Sin estudios.....	23,36	15,84
Primer grado.....	17,92	21,67
Segundo grado: ESO, EGB, Bachillerato Elemental.....	31,93	29,46
Segundo grado: Bachillerato Superior.....	5,57	10,71
Segundo grado: FP Grado Medio.....	2,57	4,06
Segundo grado: FP Grado Superior.....	2,51	3,95
Tercer Grado: Diplomatura.....	3,43	6,07
Tercer Grado: Licenciatura.....	0,86	4,63
Tercer Grado: Doctorado.....	0,06	0,39

Fuente: INE. Censos de Población y Viviendas. 2001

A.11. EDUCACIÓN Y CULTURA

A.11.4. TASAS DE ESCOLARIDAD SEGÚN SEXO, EDAD Y QUE LOS ESTUDIOS SEAN REGLADOS O NO (%). 2001

	CAMPOS DEL RÍO		REGIÓN DE MURCIA	
	Hombres	Mujeres	Hombres	Mujeres
ENSEÑANZA REGLADA.....	3,92	8,89	8,91	9,62
De 16 años	53,85	88,24	75,44	84,09
De 17 años	40,00	72,73	62,39	74,38
De 18 años	-	75,00	49,76	62,53
De 19 años	18,18	53,33	43,05	53,42
De 20 años	30,77	41,18	34,90	46,84
De 21 años	20,00	27,27	30,54	39,43
De 22 años	15,38	46,15	26,30	31,15
De 23 años	11,11	5,56	22,75	25,80
De 24 años	9,09	5,88	18,76	21,34
De 25 a 29 años	2,30	3,09	8,47	9,51
De 30 a 39 años	-	-	2,38	2,47
De 40 ó más años.....	0,25	0,71	0,60	0,59
ENSEÑANZA NO REGLADA	0,25	1,54	2,34	3,03
De 16 años	-	-	2,64	2,05
De 17 años	6,67	9,09	2,90	3,70
De 18 años	-	8,33	3,62	5,13
De 19 años	9,09	-	3,84	5,55
De 20 años	-	5,88	3,89	5,71
De 21 años	-	-	4,09	6,10
De 22 años	-	15,38	4,25	6,56
De 23 años	-	11,11	4,10	7,40
De 24 años	-	5,88	4,44	6,79
De 25 a 29 años	-	3,09	4,02	5,98
De 30 a 39 años	-	0,59	2,87	4,11
De 40 ó más años.....	-	-	1,10	1,18

Nota: La tasa de escolaridad es el porcentaje de personas de 16 años o más que están recibiendo algún tipo de enseñanza. Los estudios no reglados son: Cursos del INEM, Escuela Taller u otros cursos para parados, cursos de formación promovidos por la empresa, otros cursos no reglados (idiomas, preparación oposiciones, etc).

Fuente: INE. Censos de Población y Viviendas. 2001

A.11.5. BIBLIOTECAS. 2003

	CAMPOS DEL RÍO	REGIÓN DE MURCIA
Número de bibliotecas	1	83
Volúmenes	6.126	928.702
Audiovisuales.....	13	109.763
Préstamos.....	2.350	962.143
Socios	390	196.565
Actos culturales	10	2.751
Usuarios.....	3.800	2.007.791

Nota: Son bibliotecas municipales. En la Región de Murcia se incluye el servicio de la Biblioteca Regional.

Fuente: Consejería de Educación y Cultura. Dirección General de Cultura.

A.12. ADMINISTRACIONES PÚBLICAS Y FINANZAS

A.12.1. PRESUPUESTO PREVENTIVO DE GASTOS. 2000-2004

Euros

	2000	2001	2002	2003	2004
Gastos de personal.....	468.982	488.222	507.578	636.362	610.375
Gastos de bienes y servicios	378.436	364.825	395.433	538.952	603.077
Gastos financieros	9.015	14.424	13.823	23.709	25.300
Transferencias corrientes	20.344	9.839	19.893	15.654	34.674
Inversiones reales.....	214.833	163.720	451.145	311.698	476.621
Transferencias de capital.....	-	-	18.132	15.000	-
Activos financieros.....	-	-	-	-	-
Pasivos financieros.....	28.067	36.904	42.452	28.000	33.600
TOTAL GASTOS	1.119.678	1.077.934	1.448.456	1.569.375	1.783.647

Nota: No incluye Organismos Autónomos.

Fuente: Ayuntamiento de Campos del Río.

A.12.2. PRESUPUESTO PREVENTIVO DE INGRESOS. 2000-2004

Euros

	2000	2001	2002	2003	2004
Impuestos directos.....	228.766	225.897	219.969	309.000	279.000
Impuestos indirectos.....	24.641	30.051	49.103	43.300	71.149
Tasas y otros ingresos.....	228.997	227.696	262.456	307.068	503.552
Transferencias corrientes	390.285	427.974	436.252	529.955	502.707
Ingresos patrimoniales.....	32.154	19.833	10.818	121.291	46.000
Enajenación inversiones reales	-	-	-	-	-
Transferencias de capital.....	135.500	146.482	165.027	258.761	241.240
Activos financieros.....	-	-	-	-	-
Pasivos financieros.....	79.334	-	304.831	-	140.000
TOTAL INGRESOS	1.119.678	1.077.934	1.448.456	1.569.375	1.783.647

Nota: No incluye Organismos Autónomos.

Fuente: Ayuntamiento de Campos del Río.

A.12.3. OFICINAS DE CRÉDITO. 2003

	CAMPOS DEL RÍO	REGIÓN DE MURCIA
CAJAMURCIA	1	227
CAM.....	1	188
OTRAS CAJAS, COOP. CRÉDITO Y OTRAS ENT.	1	405
BANCOS.....	-	311
TOTAL.....	3	1.131

Fuente: Banco de España.

B. DATOS POR ENTIDADES DE POBLACIÓN

B.1. POBLACIÓN

B.1.1. POBLACIÓN, POR SEXO. 2001-2003

	2001			2002			2003		
	TOTAL	Hombres	Mujeres	TOTAL	Hombres	Mujeres	TOTAL	Hombres	Mujeres
Campos del Río.....	1.930	948	982	1.948	960	988	1.925	951	974
Cañadas (Las).....	3	1	2	3	1	2	3	1	2
Maraón.....	-	-	-	-	-	-	-	-	-
Rodeo Primero o Huatazales.....	88	43	45	84	41	43	86	39	47
Rodeo Segundo o de En medio.....	8	6	2	10	7	3	10	7	3
Rodeo Tercero o de Los Tenderos.....	3	1	2	6	2	4	8	2	6
TOTAL CAMPOS DEL RÍO.....	2.032	999	1.033	2.051	1.011	1.040	2.032	1.000	1.032

Fuente: CREM. Padrón Municipal de Habitantes.