

Bullas en cifras. 2004

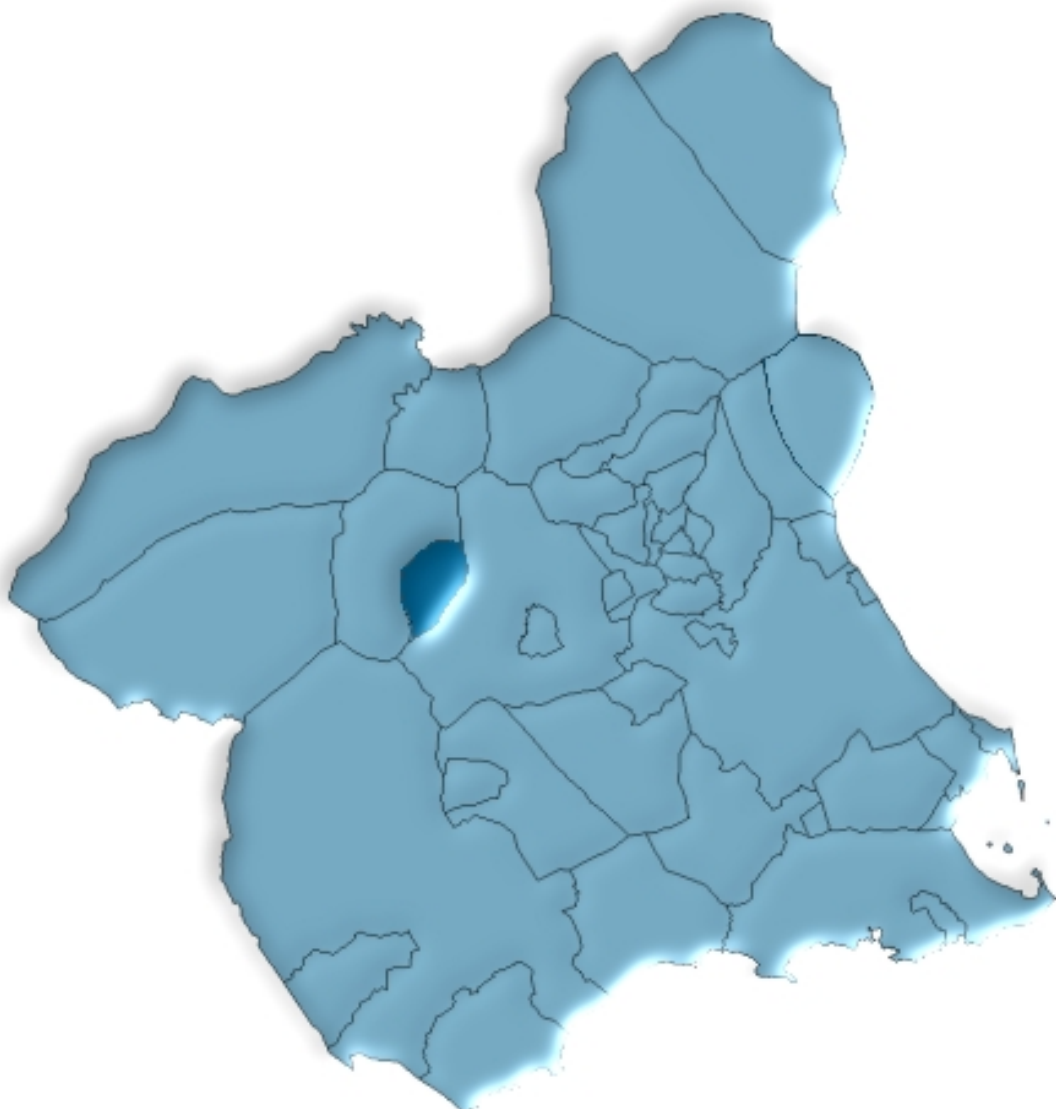

**Región de Murcia
Consejería de Economía, Industria e Innovación
Dirección General de Economía, Planificación y Estadística
Centro Regional de Estadística**

ÍNDICE GENERAL

ÍNDICE DE TABLAS

DATOS DEL MUNICIPIO

A.1. TERRITORIO, CLIMATOLOGÍA Y MEDIO AMBIENTE	9
A.1.1. Superficie y distancia a la capital.	
A.1.2. Precipitaciones. 2003.	
A.1.3. Incendios Forestales. 1999-2003	
A.2. DEMOGRAFÍA	10
A.2.1. Población de derecho según los censos oficiales. 1900-2001.	
A.2.2. Población de derecho y densidad de población según la rectificación del Padrón. 2000-2004.	
A.2.3. Población según la estructura de edad. 2003.	
A.2.4. Indicadores de estructura demográfica. 2003.	
A.2.5. Movimiento Natural de la población. 1998-2002.	
A.2.6. Nupcialidad, natalidad y mortalidad. 2002.	
A.2.7. Inmigrantes y emigrantes, por lugar de procedencia o destino. 2003.	
A.2.8. Saldos migratorios totales. 1999-2003.	
A.3. MERCADO DE TRABAJO	14
A.3.1. Tasas de actividad y paro por sexo y edad. 2001	
A.3.2. Paro registrado por sexo. 2000-2004.	
A.4. AGRICULTURA, GANADERÍA Y PESCA	15
A.4.1. Distribución general de la tierra. 2003.	
A.4.2. Superficie dedicada a cada grupo de cultivo. 2003.	
A.4.3. Superficie dedicada al cultivo de invernaderos, cultivos acolchados y riego localizado. 2003.	
A.4.4. Número de unidades ganaderas por especie. Censo 1999.	
A.5. INDUSTRIA	17
A.5.1. Establecimientos industriales y personas ocupadas según actividad principal. 2002	
A.5.2. Inversión industrial por sectores. 1999-2003.	
A.5.3. Inversión industrial por tipo. 1999-2003.	
A.6. CONSTRUCCIÓN Y VIVIENDA	19
A.6.1. Establecimientos y personas ocupadas. 2002.	
A.6.2. Viviendas visadas y terminadas. 1999-2003.	
A.6.3. Viviendas por clase. 2001.	
A.6.4. Viviendas por superficie útil. 2001.	

A.7. COMERCIO	21
A.7.1. Establecimientos comerciales y personal ocupado. 2002.	
A.8. TURISMO	22
A.8.1. Equipamiento turístico. 2003.	
A.9. TRANSPORTES Y COMUNICACIONES	23
A.9.1. Parque de vehículos por tipo. 2003.	
A.9.2. Correspondencia Nacida y Distribuida. 2000-2003.	
A.9.3. Giros Recibidos y Expedidos. 2000-2003.	
A.10. SANIDAD Y SERVICIOS SOCIALES	25
A.10.1. Número de farmacias. 2000-2003.	
A.10.2. Vacunaciones. 2000-2003.	
A.10.3. Enfermedades de declaración obligatoria. Casos. 2003.	
A.10.4. Defunciones según grandes grupos de causa de muerte. 2002.	
A.10.5. Recursos sociales.	
A.11. EDUCACIÓN Y CULTURA	29
A.11.1. Número de unidades y alumnos matriculados en educación infantil, primaria y educación especial. Curso 03/04.	
A.11.2. Número de alumnos matriculados en Enseñanza Secundaria Obligatoria, Bachillerato y Formación Profesional. Curso 03/04.	
A.11.3. Población en viviendas familiares de 16 y más años por nivel de formación (%). 2001.	
A.11.4. Tasas de escolaridad según sexo, edad y que los estudios sean reglados o no (%). 2001.	
A.11.5. Bibliotecas. 2003.	
A.12. ADMINISTRACIONES PÚBLICAS Y FINANZAS	32
A.12.1. Presupuesto preventivo de gastos. 2000-2004.	
A.12.2. Presupuesto preventivo de ingresos. 2000-2004.	
A.12.3. Oficinas de crédito. 2003.	

DATOS POR ENTIDADES DE POBLACIÓN

B.1. POBLACIÓN	35
B.1.1. Población por sexo. 2001-2003	

ÍNDICE DE GRÁFICOS

G.1. Evolución de la población de derecho según los censos oficiales. 1900-2001
G.2. Pirámide de población. 2003
G.3. Movimiento natural de la población. 2002
G.4. Tasas de actividad y de paro. 2001
G.5. Distribución general de la tierra. 2003
G.6. Evolución de las viviendas terminadas. 1995-2003

- G.7. Distribución de las personas ocupadas en el comercio minorista. 2002
- G.8. Número de vehículos por 1000 habitantes. 1995-2003
- G.9. Evolución del tráfico telegráfico. 1998-2003
- G.10. Distribución de las defunciones según la causa de muerte. 2002
- G.11. Evolución de los alumnos matriculados en enseñanza infantil y primaria y enseñanzas medias.
Curso 00/01 – Curso 03/04

SÍMBOLOS UTILIZADOS

- Cero o menor que 0,5
 - .. Falta de dato
 - % Tanto por ciento
 - Las cifras decimales van precedidas de una coma (,)
 - Los millares y millones se separan por un punto (.)
 - Las casillas en blanco – Dato sin sentido
-

A. DATOS DEL MUNICIPIO

A.1. TERRITORIO, CLIMATOLOGÍA Y MEDIO AMBIENTE

A.1.1. SUPERFICIE Y DISTANCIA A LA CAPITAL.

MUNICIPIO DE BULLAS	
---------------------	--

Extensión del municipio	82,2 Km ²
Distancia a la capital	53,0 Km

Fuente: Instituto Geográfico Nacional.
INE. Delegación Provincial de Murcia. *Reseña Estadística de Murcia*. 1974.

A.1.2. PRECIPITACIONES. 2003

	PRECIPITACIONES (l/m ²)
Enero.....	45,0
Febrero.....	45,6
Marzo	22,4
Abril.....	21,0
Mayo	40,6
Junio.....	4,9
Julio.....	5,0
Agosto.....	9,7
Septiembre.....	18,0
Octubre	54,7
Noviembre.....	57,8
Diciembre	51,0

Nota: Los datos de precipitaciones corresponden a la Estación meteorológica "Bullas / Depuradora"

Fuente: Instituto Nacional de Meteorología. Centro Meteorológico Territorial de Murcia

A.1.3. INCENDIOS FORESTALES. 1999-2003

	BULLAS		REGIÓN DE MURCIA	
	Nº incendios	Hectáreas	Nº incendios	Hectáreas
1999	2	0,96	164	94,73
2000	3	1,22	180	141,16
2001	1	0,50	141	82,76
2002	1	0,25	153	85,17
2003	3	5,00	160	122,01

Fuente: Consejería de Medio Ambiente y Ordenación del Territorio. Dirección General del Medio Natural.

A.2. DEMOGRAFÍA

A.2.1. POBLACIÓN DE DERECHO SEGÚN LOS CENSOS OFICIALES. 1900-2001

	BULLAS			R. MURCIA
	Hombres	Mujeres	Total	Total
1900	3.913	3.791	7.704	581.455
1910	2.614	2.407	5.021	620.926
1920	4.006	3.968	7.974	654.436
1930	4.631	4.551	9.182	651.979
1940	4.702	4.661	9.363	731.221
1950	4.971	4.912	9.883	755.850
1960	4.827	4.767	9.594	803.086
1970	4.590	4.542	9.132	832.047
1981	4.848	4.818	9.666	955.498
1991	5.045	4.964	10.009	1.045.601
2001	5.536	5.472	11.008	1.197.646

Fuente: INE. Censo de Población.

G.1. Evolución de la población de derecho según los censos oficiales. 1900-2001

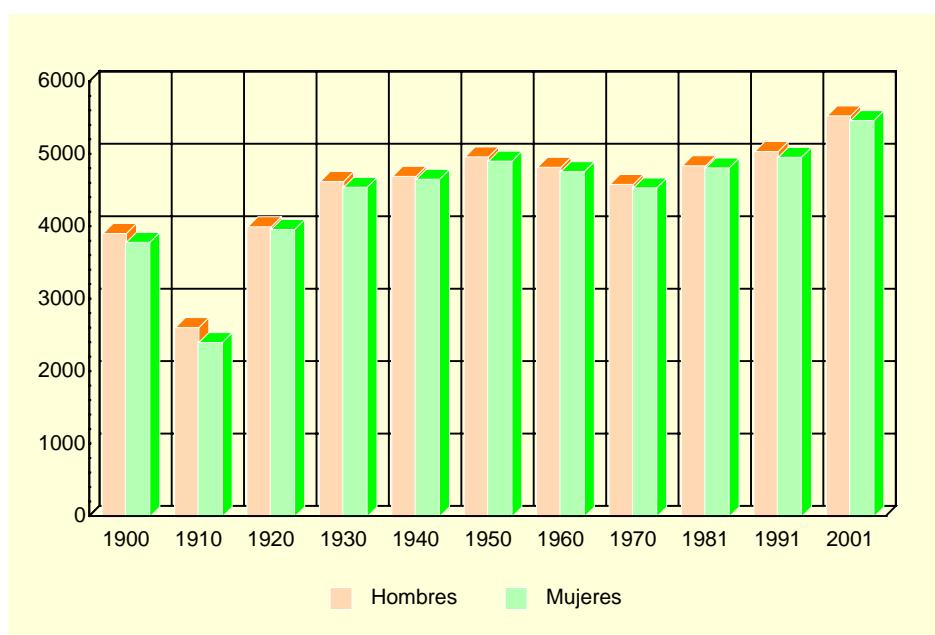

Fuente: INE. Censo de población

A.2.2. POBLACIÓN DE DERECHO Y DENSIDAD DE POBLACIÓN SEGÚN LA RECTIFICACIÓN DEL PADRÓN. 2000-2004

	BULLAS					R. MURCIA
	2000	2001	2002	2003	2004	2004
Población de derecho.....	10.753	11.013	11.164	11.252	11.435	1.294.694
Hombres.....	5.389	5.546	5.617	5.690	5.791	652.057
Mujeres	5.364	5.467	5.547	5.562	5.644	642.637
Densidad de población (Habitantes/km ²) ...	131	134	136	137	139	114

Fuente: INE. Rectificación del Padrón Municipal de Habitantes. Instituto Geográfico Nacional.

A.2. DEMOGRAFÍA

A.2.3. POBLACIÓN SEGÚN LA ESTRUCTURA DE EDAD. 2003

	HOMBRES	MUJERES	TOTAL
Menores de 5 años.....	305	290	595
5-9 años	345	324	669
10-14 años	393	327	720
15-19 años	301	326	627
20-24 años	455	398	853
25-29 años	431	455	886
30-34 años	487	436	923
35-39 años	515	456	971
40-44 años	435	421	856
45-49 años	339	290	629
50-54 años	289	266	555
55-59 años	226	277	503
60-64 años	235	243	478
65-69 años	285	313	598
70-74 años	283	309	592
75 y más años.....	366	431	797
TOTAL	5.690	5.562	11.252

Fuente: CREM. Padrón Municipal de Habitantes.

G.2. Pirámide de población. 2003

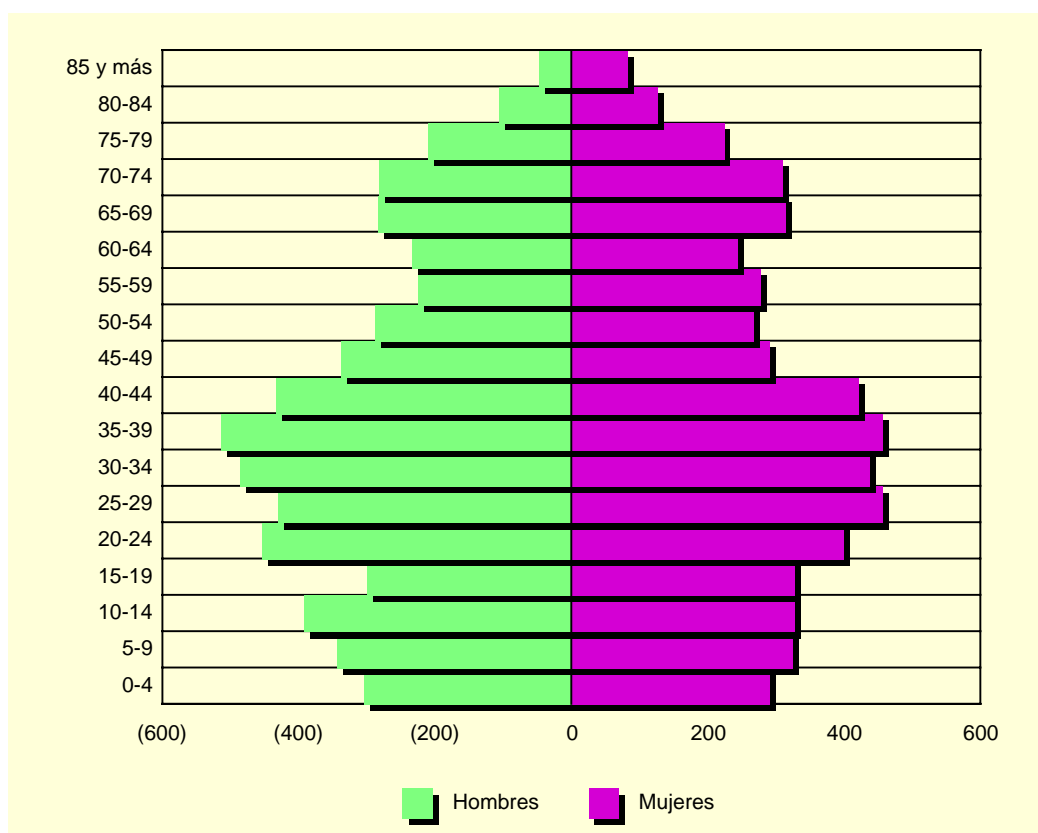

Fuente: CREM. Padrón Municipal de habitantes

A.2. DEMOGRAFÍA

A.2.4. INDICADORES DE ESTRUCTURA DEMOGRÁFICA. 2003

	BULLAS	REGIÓN DE MURCIA
ESTRUCTURA POR EDAD		
Menores de 20 años.....	23,2	23,5
Entre 20 y 64 años	59,1	62,4
De 65 y más años	17,7	14,1
ÍNDICE DE VEJEZ		
De 65 y más años/menores de 20 años.....	76,1	60,0
ÍNDICE DE DEPENDENCIA		
Juvenil		
Menores de 20 años/Población entre 20 y 64 años ...	39,2	37,7
Anciana		
De 65 y más años/Población entre 20 y 64 años	29,9	22,6
Total		
Menores de 20 años+De 65 y más años/Población entre 20 y 64 años.....	69,1	60,3
MUJERES DE 15 A 49 AÑOS/TOTAL MUJERES.....	48,7	53,0
PROPORCIÓN DE MASCULINIDAD		
Hombres/Mujeres.....	101,9	101,6

Fuente: CREM. Indicadores demográficos

A.2.5. MOVIMIENTO NATURAL DE LA POBLACIÓN. 1998-2002

	BULLAS					R. MURCIA
	1998	1999	2000	2001	2002	2002
Matrimonios	54	48	49	52	53	6.687
Nacimientos	112	103	121	132	115	15.490
Niños.....	53	52	64	61	67	8.002
Niñas.....	59	51	57	71	48	7.488
Defunciones	98	88	82	96	92	9.444
Hombres.....	55	49	47	42	44	4.951
Mujeres	43	39	35	54	48	4.493
Defunciones de menores de un año.....	1	2	-	1	-	96
Crecimiento vegetativo.....	14	15	39	36	23	6.046

Fuente: CREM. Movimiento Natural de la Población de la Región de Murcia.

A.2.6. NUPCIALIDAD, NATALIDAD Y MORTALIDAD. 2002

	BULLAS	R. MURCIA
Tasa de nupcialidad (por 1.000 habitantes)	4,70	5,39
Tasa de natalidad (por 1.000 habitantes).....	11,06	12,42
Tasa de mortalidad (por 1.000 habitantes).....	8,42	7,57

Fuente: CREM. Movimiento Natural de la Población de la Región de Murcia.

A.2. DEMOGRAFÍA

G.3. Movimiento natural de la población. 2002

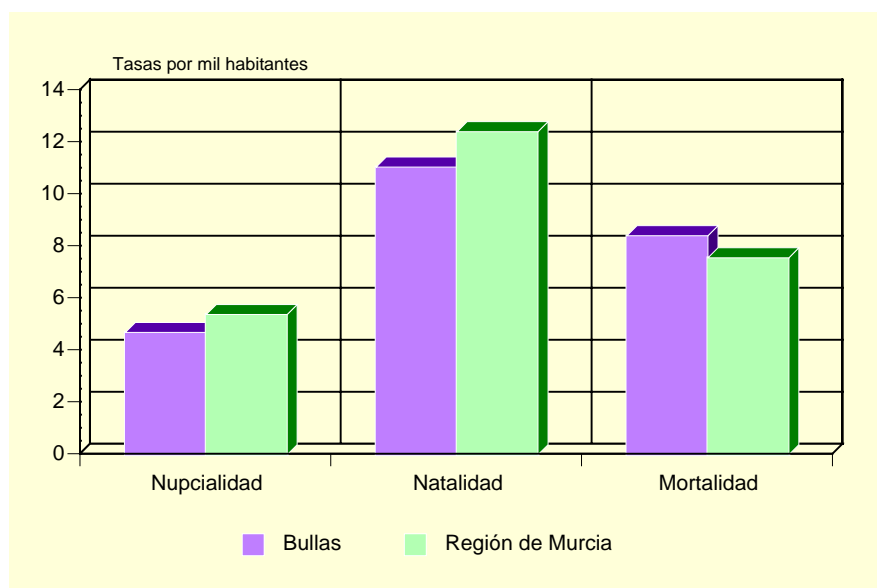

Fuente: CREM. Movimiento Natural de la Población de la Región de Murcia.

A.2.7. INMIGRANTES Y EMIGRANTES, POR LUGAR DE PROCEDENCIA O DESTINO. 2003

	INMIGRANTES	EMIGRANTES
De la misma Comunidad Autónoma.....	99	85
Españoles.....	79	67
Extranjeros.....	20	18
De otras Comunidades Autónomas.....	108	95
Españoles.....	62	47
Extranjeros.....	46	48
Del extranjero.....	105	1
Españoles.....	8	1
Extranjeros.....	97	-

Fuente: CREM. Movimientos migratorios de la Región de Murcia.

A.2.8. SALDOS MIGRATORIOS TOTALES . 1999-2003

	BULLAS	REGIÓN DE MURCIA
1999 (*).....	44	5.679
2000 (*).....	209	21.306
2001 (*).....	112	18.510
2002.....	67	22.556
2003.....	131	23.939

(*) No se incluyen las emigraciones al extranjero.

Fuente: CREM. Movimientos migratorios de la Región de Murcia.

A.3. MERCADO DE TRABAJO

A.3.1. TASAS DE ACTIVIDAD Y PARO POR SEXO Y EDAD. 2001

	BULLAS				R. MURCIA			
	Tasa de actividad		Tasa de paro		Tasa de actividad		Tasa de paro	
	Hombres	Mujeres	Hombres	Mujeres	Hombres	Mujeres	Hombres	Mujeres
De 16 a 19 años.....	44,03	22,99	11,02	39,68	42,30	26,33	22,58	31,92
De 20 a 24 años.....	74,84	56,57	6,09	20,54	73,24	58,22	13,29	22,04
De 25 a 29 años.....	93,63	72,79	6,80	14,75	91,53	73,14	9,92	17,73
De 30 a 34 años.....	97,49	64,04	4,08	14,39	96,33	65,38	7,53	15,75
De 35 a 44 años.....	95,41	47,29	5,28	12,69	95,94	58,28	6,62	12,77
De 45 a 54 años.....	87,48	42,05	4,31	8,56	90,04	43,94	6,52	10,02
De 55 a 59 años.....	69,76	29,09	5,78	6,25	75,03	27,23	9,15	10,74
De 60 a 64 años.....	36,70	11,40	12,50	9,68	49,92	14,91	10,33	10,66
De 65 o más años.....	2,08	1,71	-	5,88	3,18	1,74	4,57	7,38
TOTAL	66,01	36,57	5,64	14,49	70,77	41,48	8,99	15,78

Fuente: INE. Censo de Población.

G.4. Tasas de actividad y de paro. 2001

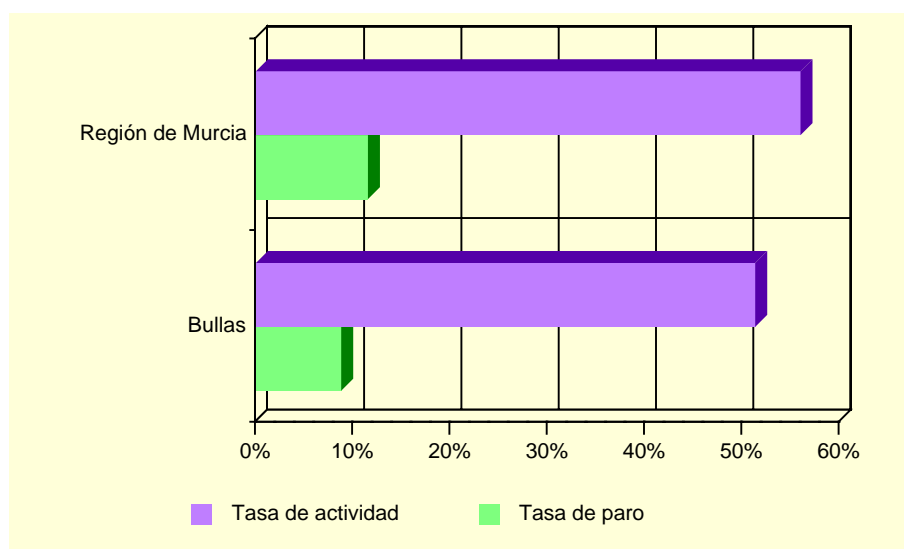

Fuente: INE. Censo de población

A.3.2. PARO REGISTRADO POR SEXO. 2000-2004 (*)

	BULLAS			REGIÓN DE MURCIA		
	Total	Hombres	Mujeres	Total	Hombres	Mujeres
2000.....	380	166	214	35.834	14.607	21.227
2001.....	373	148	225	35.586	14.024	21.562
2002.....	344	151	193	36.109	14.457	21.652
2003.....	330	139	191	36.240	14.284	21.956
2004.....	388	139	249	35.328	13.748	21.579

(*) Medias anuales.

Fuente: Servicio Regional de Empleo y Formación.

A.4. AGRICULTURA, GANADERÍA Y PESCA

A.4.1. DISTRIBUCIÓN GENERAL DE LA TIERRA (*). 2003

	HECTÁREAS	%
TIERRAS DE CULTIVO	5.281	64,29
Cultivos herbáceos	395	(7,48)
Barbechos y otras tierras no ocupadas	1.140	(21,59)
Cultivos leñosos	3.746	(70,93)
PRADOS Y PASTIZALES	720	8,77
Prados naturales	-	-
Pastizales	720	(100,00)
TERRENO FORESTAL	1.911	23,27
Monte maderable	560	(29,30)
Monte abierto	657	(34,38)
Monte leñoso	694	(36,32)
OTRAS SUPERFICIES	302	3,68
Erial a pastos	-	-
Espartizal	-	-
Terreno improductivo	63	(20,86)
Superficie no agrícola	178	(58,94)
Ríos y lagos	61	(20,20)
TOTAL	8.214	100,00

(*) Datos provisionales.

Fuente: Consejería de Agricultura y Agua. D. G. de Industrias y Asociacionismo Agrario.

G.5. Distribución General de la tierra. 2003

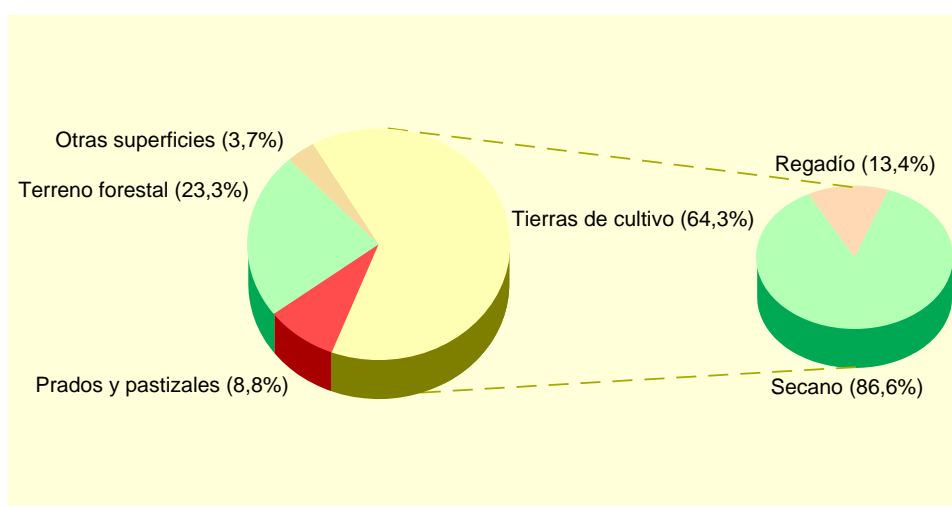

Fuente: Consejería de Agricultura y Agua. D. G. de Industrias y Asociacionismo Agrario.

A.4. AGRICULTURA, GANADERÍA Y PESCA

A.4.2. SUPERFICIE DEDICADA A CADA GRUPO DE CULTIVO (*). 2003

	HECTÁREAS	%
Cereales grano.....	360	8,68
Leguminosas grano.....	1	0,02
Tubérculos para consumo humano.....	20	0,48
Cultivos industriales.....	-	-
Cultivos forrajeros.....	5	0,12
Hortalizas.....	15	0,36
Flores.....	-	-
Cítricos.....	-	-
Frutales no cítricos.....	2.255	54,38
Viñedos.....	1.100	26,53
Olivar.....	391	9,43
Otros cultivos leñosos.....	-	-

(*) *Datos provisionales.*

Fuente: Consejería de Agricultura y Agua. D. G. de Industrias y Asociacionismo Agrario.

A.4.3. SUPERFICIE DEDICADA AL CULTIVO DE INVERNADEROS, CULTIVOS ACOLCHADOS Y RIEGO LOCALIZADO (*). 2003

	BULLAS	R. MURCIA
Invernaderos.....	-	6.613
Cultivos acolchados.....	-	10.538
Riego localizado.....	519	106.838

(*) *Datos provisionales.*

Fuente: Consejería de Agricultura y Agua. D. G. de Industrias y Asociacionismo Agrario.

A.4.4. NÚMERO DE UNIDADES GANADERAS POR ESPECIE. CENSO 1999

	BULLAS	R. MURCIA
Bovinos.....	80	34.300
Ovinos.....	424	57.216
Caprinos.....	221	13.544
Porcinos.....	1.727	403.659
Aves.....	1.027	31.328
Otras.....	2	1.593
TOTAL.....	3.480	541.641

Fuente: INE. Censo Agrario de España.

A.5. INDUSTRIA

A.5.1. ESTABLECIMIENTOS INDUSTRIALES Y PERSONAS OCUPADAS SEGÚN ACTIVIDAD PRINCIPAL (*). 2002

	BULLAS		REGIÓN DE MURCIA	
	Estableci- mientos	Personas ocupadas	Estableci- mientos	Personas ocupadas
C. INDUSTRIAS EXTRACTIVAS.....	1	12	145	1.171
D. INDUSTRIA MANUFACTURERA.....	75	993	8.365	71.435
Industria de la alimentación y bebidas..	28	789	1.477	18.841
Industria textil	1	21	267	1.452
Industria de la confección y de la peletería.....	2	6	380	2.305
Industria del cuero y del calzado	5	19	289	2.363
Industria de la madera y del corcho.....	13	63	543	2.799
Industria del papel	-	-	71	891
Edición, artes gráficas y reproducción de soportes grabados.....	4	10	473	2.375
Industria química	-	-	327	4.003
Fabricación de productos de caucho y materias plásticas.....	-	-	266	3.097
Fabricación de otros productos minerales no metálicos	6	19	640	5.730
Metalurgia.....	-	-	57	895
Fabricación de productos metálicos excepto maquinaria y equipo	10	26	1.282	9.081
Industria de la construcción de maquinaria y equipo mecánico	4	29	564	3.819
Fabricación de máquinas de oficina y equipos de oficina e informáticos	-	-	30	125
Industria de maquinaria y material eléctrico	-	-	82	467
Fabricación de material electrónico y de equipo aparatos de radio, televisión y comunicaciones	-	-	9	53
Fabricación de equipo e instrumentos médico-quirúrgicos, de precisión, óptica y relojería	-	-	146	356
Fabricación de vehículos de motor, remolques y semirremolques.....	-	-	78	618
Fabricación de otro material de transporte	-	-	76	2.213
Fabricación de muebles; otras industrias manufactureras	2	11	1.301	9.356
Reciclaje.....	-	-	4	41
E. PRODUCCIÓN Y DISTRIBUCIÓN DE ENERGÍA ELÉCTRICA, GAS Y AGUA	2	27	211	3.135

(*) Datos provisionales

Fuente: CREM. Directorio de Actividades Económicas.

A.5. INDUSTRIA

A.5.2. INVERSIÓN INDUSTRIAL POR SECTORES. 1999-2003

Miles de euros

	BULLAS					R. MURCIA
	1999	2000	2001	2002	2003	2003
Industrias extractivas	-	-	-	-	-	-
I. de la alimentación, bebidas y tabaco	29,70	-	-	-	71,26	52.942,43
Industria química	-	-	-	-	-	43.807,96
I. Trans. Metales y construc. Maquinaria ...	-	-	211,56	-	341,59	45.809,09
Resto de manufactureras.....	-	-	18,99	124,07	-	43.624,46
Prod. y dist. de energ. elec., gas y agua	-	-	-	-	-	17.621,45
Construcción.....	78,90	38,52	123,72	200,65	1.664,14	61.241,96
Comercio y reparaciones	32,70	5,11	-	154,19	74,53	10.788,77
Otros.....	165,26	-	-	-	353,26	26.501,85
TOTAL.....	306,56	43,63	354,27	478,90	2.504,78	302.337,97

Fuente: Consejería de Economía, Industria e Innovación. Dirección General de Industria, Energía y Minas.

A.5.3. INVERSIÓN INDUSTRIAL POR TIPO. 1999-2003

Miles de euros

	BULLAS			REGIÓN DE MURCIA		
	Total	Nueva industria	Ampliación	Total	Nueva industria	Ampliación
1999.....	306,56	263,41	43,16	234.136,93	118.323,55	115.813,38
2000.....	43,63	22,78	20,86	214.632,60	121.449,24	93.183,35
2001.....	354,27	354,27	-	248.870,60	116.140,81	132.729,79
2002.....	478,90	327,32	151,58	295.952,59	177.500,89	118.451,70
2003.....	2.504,78	2.411,66	93,12	302.337,97	171.880,59	130.457,37

Fuente: Consejería de Economía, Industria e Innovación. Dirección General de Industria, Energía y Minas.

A.6. CONSTRUCCIÓN Y VIVIENDA

A.6.1. ESTABLECIMIENTOS Y PERSONAS OCUPADAS(*). 2002

	BULLAS		REGIÓN DE MURCIA	
	Estableci- mientos	Personas ocupadas	Estableci- mientos	Personas ocupadas
Preparación de obras.....	4	104	493	2.473
Construcción general de inmuebles y obras de ingeniería civil	82	878	3.395	25.535
Instalaciones de edificios y obras.....	51	295	4.417	16.521
Acabado de edificios y obras.....	20	62	2.080	7.200
Alquiler de equipo de construcción o demolición dotado de operario	-	-	1	54
Construcción	2	6	239	634
TOTAL CONSTRUCCIÓN	159	1.345	10.625	52.417

(*) Datos provisionales

Fuente: CREM. Directorio de Actividades Económicas.

A.6.2. VIVIENDAS VISADAS Y TERMINADAS. 1999-2003

	BULLAS					R. MURCIA
	1999	2000	2001	2002	2003	2003
VIVIENDAS VISADAS	107	101	71	92	154	30.273
Protegidas.....	29	48	6	19	16	2.042
Libres.....	78	53	65	73	138	28.231
VIVIENDAS TERMINADAS.....	61	40	122	63	53	14.147
Protegidas.....	48	18	30	11	16	1.865
Libres.....	13	22	92	52	37	12.282

Fuente: Consejería de Obras Públicas, Vivienda y Transportes. Dirección General de Vivienda, Arquitectura y Urbanismo. Colegio de Arquitectos.

G.6. Evolución de las viviendas terminadas. 1995-2003

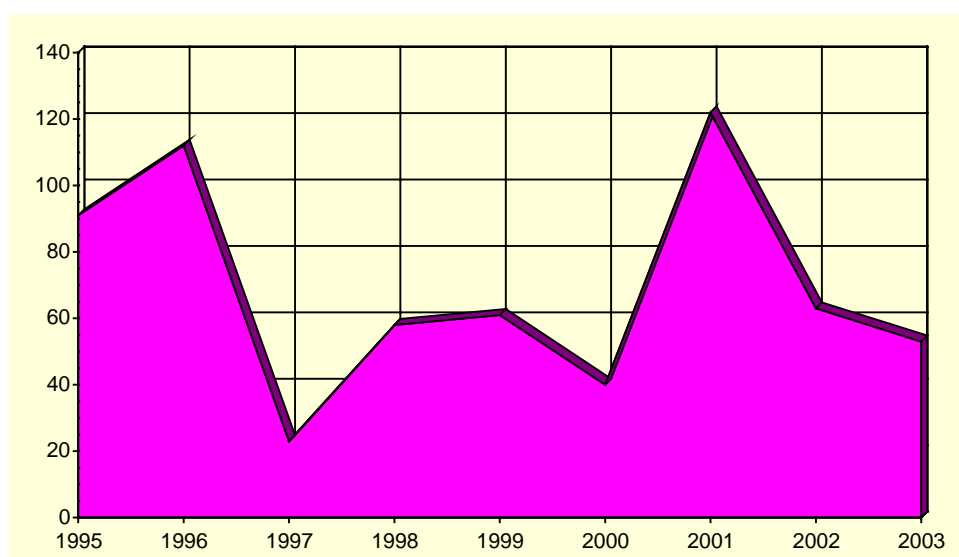

Fuente: Consejería de Obras Públicas, Vivienda y Transportes. Dirección General de Vivienda, Arquitectura y Urbanismo. Colegio de Arquitectos.

A.6. CONSTRUCCIÓN Y VIVIENDA

A.6.3. VIVIENDAS POR CLASE. 2001

	BULLAS	R. MURCIA
VIVIENDAS FAMILIARES.....	4.791	592.613
Viviendas principales	3.559	378.252
Viviendas no principales	1.232	214.361
Viviendas secundarias.....	152	111.431
Viviendas vacías.....	1.067	95.589
Otro tipo de viviendas.....	13	7.341
VIVENDAS COLECTIVAS	-	200
TOTAL VIVIENDAS	4.791	592.813

Fuente: INE. Censos de Población y Vivienda.

A.6.4. VIVIENDAS POR SUPERFICIE ÚTIL. 2001

	BULLAS	R. MURCIA	Porcentaje
Hasta 30 m2.....	-	0,2	
De 31 a 45 m2.....	0,8	1,2	
De 46 a 60 m2.....	3,6	4,1	
De 61 a 75 m2.....	5,0	8,1	
De 76 a 90 m2.....	36,7	40,0	
De 91 a 105 m2.....	21,6	21,7	
De 106 a 120 m2.....	16,1	12,2	
De 121 a 150 m2.....	9,1	7,4	
De 151 a 180 m2.....	3,7	2,6	
Más de 180 m2	3,3	2,5	

Fuente: INE. Censos de Población y Vivienda.

A.7. COMERCIO

A.7.1. ESTABLECIMIENTOS COMERCIALES Y PERSONAL OCUPADO (*). 2002

	BULLAS		REGIÓN DE MURCIA	
	Estableci- mientos	Ocupados	Estableci- mientos	Ocupados
COMERCIO MINORISTA	200	353	22.147	56.418
Venta de vehículos de motor	10	11	684	3.383
Mantenimiento y reparación de vehículos de motor	16	34	1.495	4.131
Venta de repuestos y accesorios de vehículos de motor ...	2	2	259	1.037
Venta, mantenimiento y reparación de motocicletas y ciclomotores y de sus repuestos y accesorios	1	1	130	323
Venta al por menor de carburantes para la automoción.....	2	7	298	1.703
Venta, mantenimiento y reparación de vehículos de motor, motocicletas y ciclomotores; venta al por menor de vehículos de motor	1	1	41	49
Comercio al por menor en establecimientos no especializados	27	74	3.065	11.657
Comercio al por menor de alimentos, bebidas y tabaco en establecimientos especializados	35	56	3.048	5.615
Comercio al por menor de productos farmacéuticos, artículos médicos, belleza e higiene.....	6	15	1.016	2.925
Otro comercio al por menor de artículos nuevos en establecimientos especializados	85	131	9.403	21.054
Comercio al por menor de bienes de segunda mano, en establecimientos	-	-	27	28
Comercio al por menor no realizado en establecimientos..	9	14	2.194	3.556
Reparación de efectos personales y enseres domésticos .	3	3	375	745
Comercio al por menor, excepto comercio de vehículos de motor, motocicletas y ciclomotores; reparación de efectos personales y enseres domésticos.....	3	4	112	212
COMERCIO MAYORISTA.....	28	74	7.054	38.183

(*) Datos provisionales

Fuente: CREM. Directorio de Actividades Económicas.

G.7. Distribución del personal ocupado en el comercio minorista. 2002

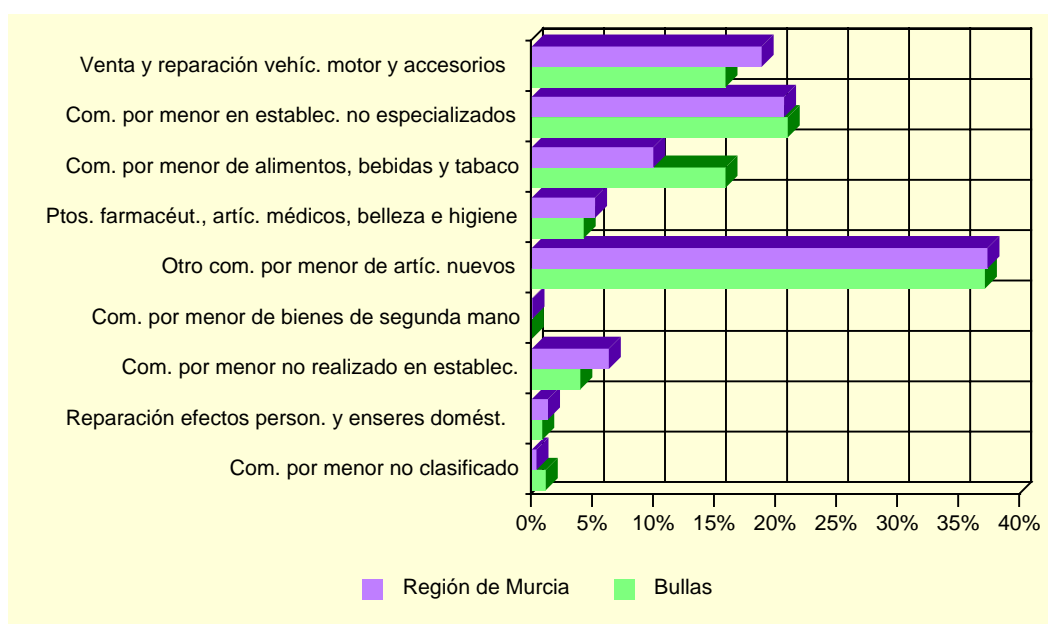

Fuente: CREM. Directorio de Actividades Económicas.

A.8. TURISMO

A.8.1. EQUIPAMIENTO TURÍSTICO. 2003

	BULLAS		REGIÓN DE MURCIA	
	Estableci- mientos	Plazas	Estableci- mientos	Plazas
HOTELES	1	11	141	14.518
5 estrellas.....	-	-	1	365
4 estrellas.....	-	-	27	6.344
3 estrellas.....	-	-	36	4.303
2 estrellas.....	-	-	47	2.364
1 estrella.....	1	11	30	1.142
PENSIONES	2	21	89	2.167
2 estrellas.....	2	21	48	1.353
1 estrella.....	-	-	41	814
CASAS RURALES	16	83	344	2.281
ACAMPAMENTOS TURÍSTICOS.....	1	350	22	15.467
Primera.....	-	-	2	6.696
Segunda.....	1	350	17	7.928
Tercera.....	-	-	3	843
APARTAMENTOS TURÍSTICOS.....	8	24	1.950	8.326
Primera.....	-	-	318	1.286
Segunda.....	-	-	1.258	5.457
Tercera.....	8	24	374	1.583
RESTAURANTES	8	804	1.538	156.870
Primera.....	-	-	2	90
Segunda.....	-	-	5	818
Tercera.....	1	160	269	40.612
Cuarta	7	644	1.262	115.350

Fuente: Consejería de Turismo, Comercio y Consumo. Dirección General de Infraestructuras de Turismo.

A.9. TRANSPORTES Y COMUNICACIONES

A.9.1. PARQUE DE VEHÍCULOS POR TIPO. 2003

	BULLAS	R. MURCIA
Turismos	3.811	551.825
Motocicletas	357	47.612
Furgonetas y camiones	1.464	130.540
Autobuses	3	1.630
Tractores industriales	35	10.030
Otros vehículos	136	20.162
TOTAL	5.806	761.799
Vehículos por 1000 habitantes	516	600

Fuente: Ministerio del Interior. Jefatura Provincial de Tráfico

G.8. Número de vehículos por 1000 habitantes. 1995-2003

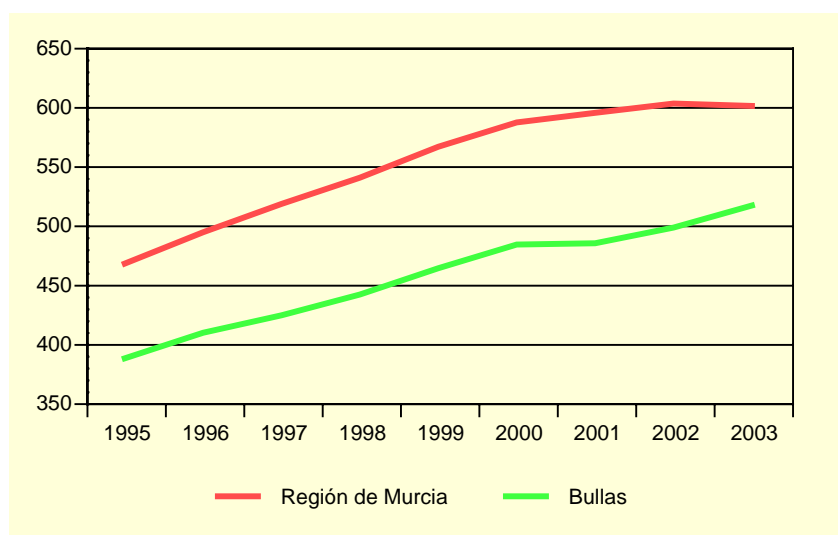

Fuente: Ministerio del Interior. Jefatura Provincial de Tráfico

A.9.2. CORRESPONDENCIA NACIDA Y DISTRIBUIDA. 2000-2003

Miles

	BULLAS				R. MURCIA
	2000	2001	2002	2003	2003
CORRESPONDENCIA NACIDA	146,3	146,7	134,9	137,4	50.742,6
Local	50,1	47,3	44,0	34,0	11.551,4
Otros destinos	96,2	99,4	90,9	103,4	39.191,2
Ordinaria	135,0	135,3	123,3	127,1	46.937,4
Local	49,5	45,9	41,9	32,5	10.534,5
Otros destinos	85,6	89,4	81,4	94,6	36.402,9
Certificada	11,3	11,4	11,6	10,3	3.805,2
Local	0,6	1,4	2,1	1,5	1.016,9
Otros destinos	10,6	10,0	9,5	8,8	2.788,3
CORRESPONDENCIA DISTRIBUIDA ...	769,2	735,0	833,8	823,4	152.008,4
Domicilio	680,5	654,3	725,1	703,4	126.609,7
Oficina	88,7	80,7	108,7	118,9	25.053,6
Ruta directa	-	-	-	1,1	345,0

Fuente: Organismo Autónomo de Correos y Telégrafos. Jefatura Provincial de Murcia.

A.9. TRANSPORTES Y COMUNICACIONES

A.9.3. GIROS RECIBIDOS Y EXPEDIDOS. 2000-2003

	BULLAS				R. MURCIA
	2000	2001	2002	2003	2003
GIROS EXPEDIDOS	6.339	6.129	5.813	4.205	411.435
Giros nacionales.....	6.300	6.101	5.772	4.178	399.203
Giros ordinarios.....	6.024	5.932	5.565	4.090	371.881
Giros urgentes.....	276	169	207	88	27.322
Giros internacionales.....	39	28	41	27	12.232
GIROS RECIBIDOS	552	901	698	470	122.302
Giros nacionales.....	508	854	659	446	118.039
Giros ordinarios.....	393	705	516	330	99.211
Giros urgentes.....	115	149	143	116	18.828
Giros internacionales.....	44	47	39	24	4.263

Fuente: Organismo Autónomo de Correos y Telégrafos. Jefatura Provincial de Murcia.

G.9. Evolución del tráfico telegráfico. 1998-2003

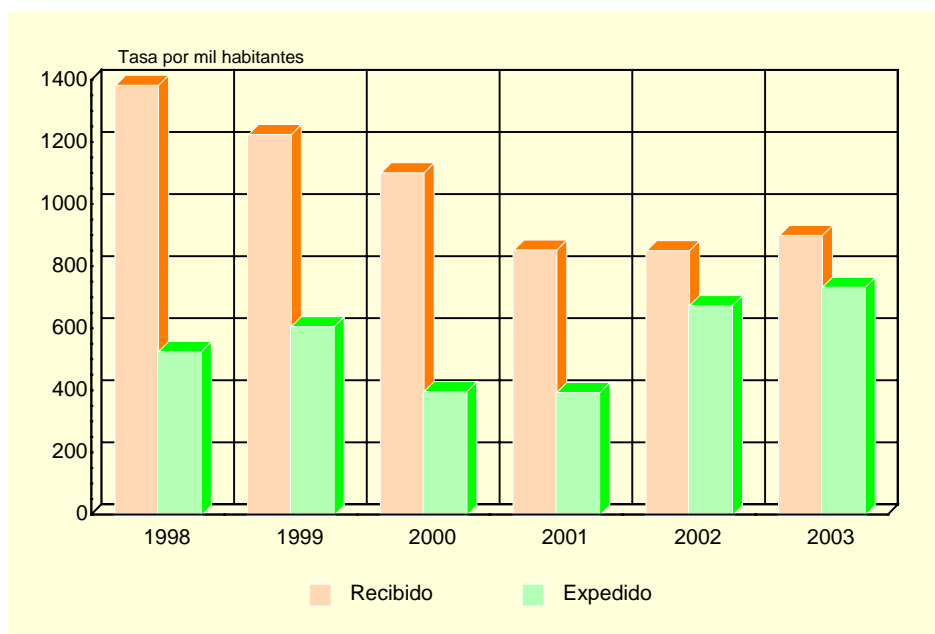

Fuente: Organismo Autónomo de Correos y Telégrafos. Jefatura Provincial de Murcia.

A.10. SANIDAD Y SERVICIOS SOCIALES

A.10.1. NÚMERO DE FARMACIAS. 2000-2003

	BULLAS	REGIÓN DE MURCIA
2000.....	4	532
2001.....	4	543
2002.....	4	538
2003.....	4	539

Fuente: Consejería de Sanidad. Dirección General de Planificación, Financiación Sanitaria y Política Farmacéutica.

A.10.2. VACUNACIONES. 2000-2003

	BULLAS				REGIÓN DE MURCIA			
	2000	2001	2002	2003	2000	2001	2002	2003
Difteria Tétanos Tosferina.....	5	1	-	-	340	175	-	-
Difterina-Tétanos.....	119	2	-	-	11.288	2.886	-	-
Polio.....	619	513	587	636	65.979	64.686	71.718	77.673
Triple Vírica.....	333	364	466	412	36.827	32.943	36.856	37.761
Hepatitis B.....	429	148	376	665	41.563	26.317	21.329	42.630
Tétanos Adultos.....	257	50	-	-	42.116	8.664	-	-
Hemofilus influenza, tipo b.....	5	1	-	-	369	169	-	-
Tétanos, difteria adultos.....	108	399	452	661	11.086	47.722	47.576	52.132
Difteria, Tétanos y Tosferina, Hemofilus Influenza, tipo b, Hepatitis B.....	387	294	363	372	42.090	40.350	44.269	47.336
Difteria, Tétanos y Tosferina acelular, Hemofilus Influenza, tipo b.....	108	109	107	123	12.245	12.855	14.719	15.490
Difteria, Tétanos, Tosferina acelular.....		109	118	139		8.164	12.291	14.473
Meningitis C.....	662	403	367	360	64.393	52.891	46.071	47.472

Fuente: Consejería de Sanidad. Dirección General de Salud Pública.

A.10. SANIDAD Y SERVICIOS SOCIALES

A.10.3. ENFERMEDADES DE DECLARACIÓN OBLIGATORIA. CASOS. 2003

	BULLAS	R. MURCIA
Brucelosis.....	-	18
Enfermedad meningocócica.....	-	25
Fiebre exantemática mediterránea.....	-	4
Fiebres tifoidea y paratifoidea.....	-	8
Gripe.....	262	67.493
Hepatitis A.....	-	62
Hepatitis B.....	-	12
Otras hepatitis víricas.....	-	23
Infección gonocócica.....	-	27
Legionelosis.....	-	18
Meningitis tuberculosa.....	-	16
Otras meningitis.....	-	1
Otras tuberculosis.....	-	4
Paludismo.....	-	74
Parotiditis.....	-	30
Rubéola.....	-	3
Sarampión.....	-	45
Sífilis.....	-	9
Sífilis congénita.....	-	6
Tos ferina.....	-	33
Toxiinfección alimentaria.....	-	2
Tuberculosis respiratoria.....	-	650
Tétanos.....	-	159
Varicela.....	2	7.431

Fuente: Consejería de Sanidad. Dirección General de Salud Pública.

A.10. SANIDAD Y SERVICIOS SOCIALES

A.10.4. DEFUNCIONES SEGÚN GRANDES GRUPOS DE CAUSA DE MUERTE (*). 2002

	BULLAS				R. MURCIA
	Hombres	Mujeres	Total	%	%
I. Ciertas enfermedades infecciosas y parasitarias	-	-	-	-	1,65
II. Neoplasias.....	9	13	22	23,91	26,05
III. Enferm. de la sangre y de los órganos hematopoyéticos, y ciertos trastornos que afectan el mecanismo de la inmunidad	-	1	1	1,09	0,26
IV. Enfermedades endocrinas, nutricionales y metabólicas.....	2	3	5	5,43	3,36
V. Trastornos mentales y del comportamiento.....	-	1	1	1,09	2,85
VI. Enfermedades del sistema nervioso.....	-	1	1	1,09	2,91
VII. Enfermedades del ojo y sus anexos	-	-	-	-	-
VIII. Enfermedad del oído y de la apófisis mastoides	-	-	-	-	-
IX. Enfermedades del sistema circulatorio	17	20	37	40,22	33,95
X. Enfermedades del sistema respiratorio	10	5	15	16,30	11,91
XI. Enfermedades del sistema digestivo	3	1	4	4,35	4,96
XII. Enfermedades de la piel y del tejido subcutáneo	-	-	-	-	0,24
XIII. Enferm. del sistema osteo muscular y del tejido conjuntivo ...	-	2	2	2,17	0,73
XIV. Enfermedades del sistema genitourinario	1	-	1	1,09	2,92
XV. Embarazo, parto y puerperio	-	-	-	-	-
XVI. Ciertas afecciones originadas en el período perinatal	-	-	-	-	0,44
XVII. Malformaciones congénitas, deformidades y anomalías cromosómicas	-	-	-	-	0,64
XVIII. Síntomas, signos y hallazgos anormales clínicos y de laboratorio, no clasificados en otra parte	-	-	-	-	2,00
XX. Causas externas.....	2	1	3	3,26	5,12
TOTAL.....	44	48	92	100,00	100,00

(*) Datos provisionales

Fuente: CREM y Servicio de Epidemiología. *Mortalidad por Causas*.

G.10. Distribución de las defunciones según la causa de muerte. 2002 (*)

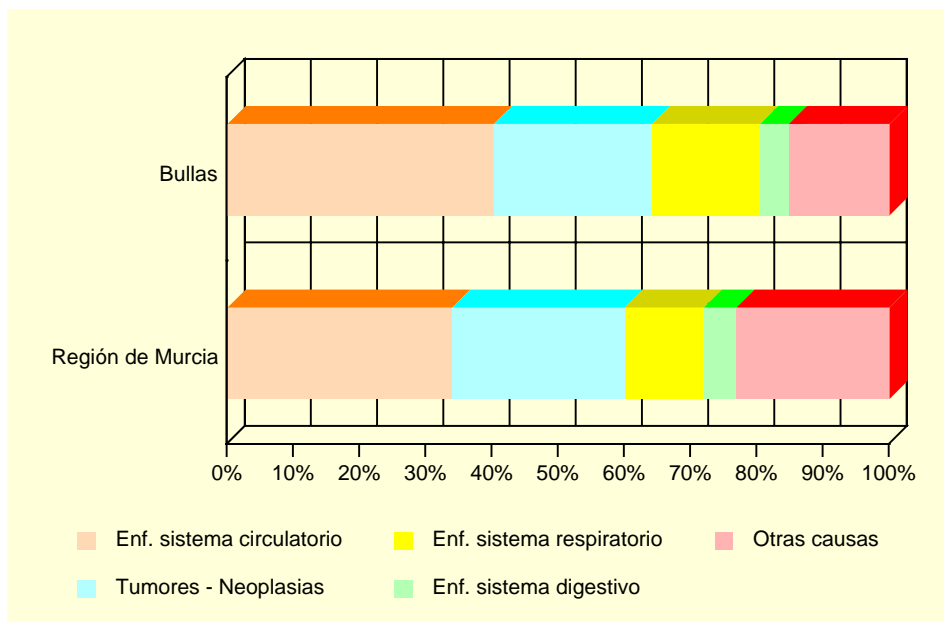

(*) Datos provisionales

Fuente: CREM y Servicio de Epidemiología. *Mortalidad por Causas*.

A.10. SANIDAD Y SERVICIOS SOCIALES

A.10.5. RECURSOS SOCIALES (Continúa).

	BULLAS		
	TOTAL	Recursos de atención primaria	Recursos de atención especializada
1997.....	5	4	1
1998.....	6	4	2
1999.....	7	4	3
2000.....	7	4	3
2001.....	6	4	2

A.10.5. RECURSOS SOCIALES (Conclusión).

	REGIÓN DE MURCIA		
	TOTAL	Recursos de atención primaria	Recursos de atención especializada
1997.....	1.052	685	367
1998.....	1.132	689	443
1999.....	1.323	774	549
2000.....	1.050	645	405
2001.....	1.271	645	626

Fuente: Consejería de Trabajo y Política Social. Secretaría Sectorial de Acción Social.

A.11. EDUCACIÓN Y CULTURA

A.11.1. NÚMERO DE UNIDADES Y ALUMNOS MATRICULADOS EN EDUCACIÓN INFANTIL, PRIMARIA Y EDUCACIÓN ESPECIAL. CURSO 03/04

	BULLAS			R. MURCIA
	Centros Públicos	Centros Privados	TOTAL	TOTAL
INFANTIL, PRIMARIA, EDUCACIÓN ESPECIAL				
Unidades	43	12	55	6.260
Alumnos matriculados	982	286	1.268	138.679
Infantil.....	286	122	408	48.365
Educación primaria.....	696	164	860	90.314
Alumnos con necesidades educativas especiales (infantil y primaria)	37	5	42	4.354
EDUCACIÓN ESPECIAL				
Centros específicos.....	-	-	-	16
Unidades	-	-	-	136
Alumnos matriculados	-	-	-	770

Nota: El total de alumnos matriculados es la suma de las categorías Infantil y Educación primaria.

Fuente: Consejería de Educación y Cultura. Secretaría General.

A.11.2. NÚMERO DE ALUMNOS MATRICULADOS EN ENSEÑANZA SECUNDARIA OBLIGATORIA, BACHILLERATO Y CICLOS FORMATIVOS. CURSO 03/04

	BULLAS			R. MURCIA
	Centros Públicos	Centros Privados	TOTAL	TOTAL
ESO Y BACHILLERATO	613	133	746	83.039
COU	489	133	622	64.944
Primer ciclo de la ESO	260	64	324	34.242
Segundo ciclo de la ESO	229	69	298	30.702
Bachillerato LOGSE	124	-	124	18.095
FORMACIÓN PROFESIONAL.....				
F. P. de Segundo grado	-	-	-	13.370
Ciclos formativos Nivel II	-	-	-	6.608
Ciclos formativos Nivel III	-	-	-	6.762

Fuente: Consejería de Educación y Cultura. Secretaría General.

A.11. EDUCACIÓN Y CULTURA

G.11. Evolución de los alumnos matriculados en enseñanza infantil y primaria y enseñanzas medias. Curso 00/01 – Curso 03/04

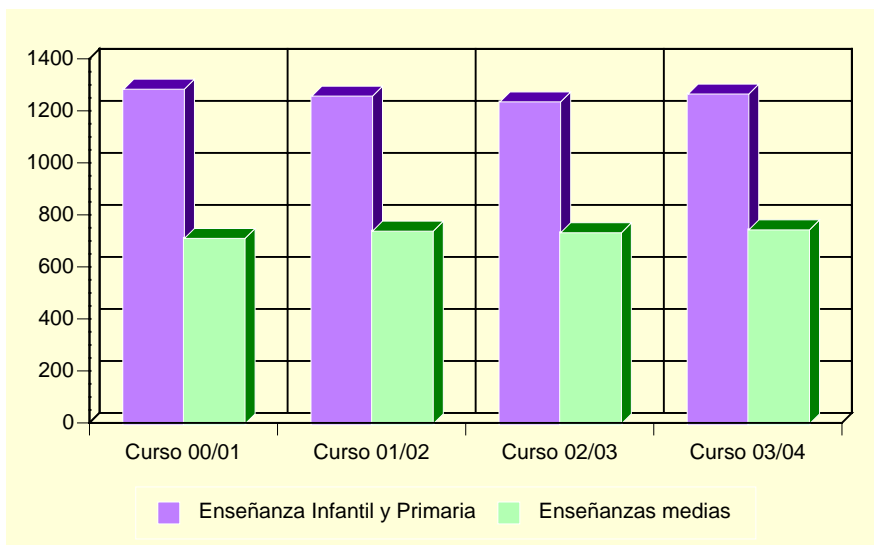

Fuente: Consejería de Educación y Cultura. Secretaría General.

A.11.3. POBLACIÓN EN VIVIENDAS FAMILIARES DE 16 Y MÁS AÑOS POR NIVEL DE FORMACIÓN (%). 2001

	BULLAS	REGIÓN DE MURCIA
Total.....	8.941	970.449
Analfabetos.....	5,55	3,22
Sin estudios.....	26,65	15,84
Primer grado.....	22,72	21,67
Segundo grado: ESO, EGB, Bachillerato Elemental.....	26,50	29,46
Segundo grado: Bachillerato Superior.....	7,39	10,71
Segundo grado: FP Grado Medio.....	2,94	4,06
Segundo grado: FP Grado Superior.....	2,68	3,95
Tercer Grado: Diplomatura.....	3,49	6,07
Tercer Grado: Licenciatura.....	2,00	4,63
Tercer Grado: Doctorado.....	0,08	0,39

Fuente: INE. Censos de Población y Viviendas. 2001

A.11. EDUCACIÓN Y CULTURA

A.11.4. TASAS DE ESCOLARIDAD SEGÚN SEXO, EDAD Y QUE LOS ESTUDIOS SEAN REGLADOS O NO (%). 2001

	BULLAS		REGIÓN DE MURCIA	
	Hombres	Mujeres	Hombres	Mujeres
ENSEÑANZA REGLADA.....	6,64	9,41	8,91	9,62
De 16 años	69,49	88,46	75,44	84,09
De 17 años	64,79	83,93	62,39	74,38
De 18 años	52,94	63,24	49,76	62,53
De 19 años	42,86	55,56	43,05	53,42
De 20 años	31,25	51,39	34,90	46,84
De 21 años	28,70	49,28	30,54	39,43
De 22 años	27,84	44,12	26,30	31,15
De 23 años	9,28	32,41	22,75	25,80
De 24 años	21,52	20,25	18,76	21,34
De 25 a 29 años	5,19	10,74	8,47	9,51
De 30 a 39 años	0,75	1,93	2,38	2,47
De 40 ó más años.....	0,29	0,24	0,60	0,59
ENSEÑANZA NO REGLADA	2,47	3,84	2,34	3,03
De 16 años	1,69	-	2,64	2,05
De 17 años	4,23	3,57	2,90	3,70
De 18 años	2,94	4,41	3,62	5,13
De 19 años	7,14	13,89	3,84	5,55
De 20 años	3,75	8,33	3,89	5,71
De 21 años	3,70	5,80	4,09	6,10
De 22 años	7,22	5,88	4,25	6,56
De 23 años	6,19	10,19	4,10	7,40
De 24 años	3,80	13,92	4,44	6,79
De 25 a 29 años	4,72	8,59	4,02	5,98
De 30 a 39 años	3,85	5,80	2,87	4,11
De 40 ó más años.....	0,88	1,33	1,10	1,18

Nota: La tasa de escolaridad es el porcentaje de personas de 16 años o más que están recibiendo algún tipo de enseñanza. Los estudios no reglados son: Cursos del INEM, Escuela Taller u otros cursos para parados, cursos de formación promovidos por la empresa, otros cursos no reglados (idiomas, preparación oposiciones, etc).

Fuente: INE. Censos de Población y Viviendas. 2001

A.11.5. BIBLIOTECAS. 2003

	BULLAS	REGIÓN DE MURCIA
Número de bibliotecas	1	83
Volúmenes.....	6.266	928.702
Audiovisuales.....	89	109.763
Préstamos.....	1.090	962.143
Socios.....	2.199	196.565
Actos culturales	-	2.751
Usuarios.....	46.000	2.007.791

Nota: Son bibliotecas municipales. En la Región de Murcia se incluye el servicio de la Biblioteca Regional

Fuente: Consejería de Educación y Cultura. Dirección General de Cultura.

A.12. ADMINISTRACIONES PÚBLICAS Y FINANZAS

A.12.1. PRESUPUESTO PREVENTIVO DE GASTOS. 2000-2004

Euros

	2000	2001	2002	2003	2004
Gastos de personal.....	1.491.237	1.562.714	1.683.083	1.683.083	1.843.872
Gastos de bienes y servicios	1.199.430	1.372.492	1.679.777	1.679.777	2.761.350
Gastos financieros	61.610	79.941	89.303	89.303	53.250
Transferencias corrientes	284.523	356.940	383.047	383.047	519.903
Inversiones reales.....	1.084.198	1.529.114	1.264.313	1.264.313	1.117.066
Transferencias de capital.....	13.829	24.053	28.840	28.840	10.000
Activos financieros	7.212	7.212	10.820	10.820	10.820
Pasivos financieros	210.354	205.696	232.013	232.013	252.000
TOTAL GASTOS	4.352.393	5.138.162	5.371.196	5.371.196	6.568.261

Nota: No incluye Organismos Autónomos.
Los presupuestos del año 2003 son prorrogados de 2002

Fuente: Ayuntamiento de Bullas.

A.12.2. PRESUPUESTO PREVENTIVO DE INGRESOS. 2000-2004

Euros

	2000	2001	2002	2003	2004
Impuestos directos.....	1.131.105	1.344.284	1.397.788	1.397.788	1.525.000
Impuestos indirectos.....	181.506	192.324	312.185	312.185	312.000
Tasas y otros ingresos.....	638.392	697.941	878.946	878.946	1.803.122
Transferencias corrientes	1.303.820	1.354.666	1.494.608	1.494.608	1.778.061
Ingresos patrimoniales.....	7.963	12.621	13.344	13.344	23.000
Enajenación inversiones reales	-	-	128.191	128.191	31.270
Transferencias de capital.....	827.080	970.319	939.791	939.791	690.989
Activos financieros	5.409	7.212	10.012	10.012	10.012
Pasivos financieros	257.117	558.795	196.331	196.331	394.808
TOTAL INGRESOS	4.352.393	5.138.162	5.371.196	5.371.196	6.568.261

Nota: No incluye Organismos Autónomos.

Fuente: Ayuntamiento de Bullas.

A.12.3. OFICINAS DE CRÉDITO. 2003

	BULLAS	REGIÓN DE MURCIA
CAJAMURCIA	1	227
CAM.....	1	188
OTRAS CAJAS, COOP. CRÉDITO Y OTRAS ENT.	4	405
BANCOS.....	3	311
TOTAL	9	1.131

Fuente: Banco de España.

B. DATOS POR ENTIDADES DE POBLACIÓN

B.1. POBLACIÓN

B.1.1. POBLACIÓN, POR SEXO. 2001-2003

	2001			2002			2003		
	TOTAL	Hombres	Mujeres	TOTAL	Hombres	Mujeres	TOTAL	Hombres	Mujeres
Bullas	10.161	5.123	5.038	10.299	5.183	5.116	10.414	5.271	5.143
Cabezo (El)	2	2	-	1	1	-	1	1	-
Carrascalejo (El)	4	2	2	4	2	2	5	2	3
Casa Don Pedro.....	3	3	-	3	2	1	-	-	-
Copa (La)	831	408	423	839	418	421	810	403	407
Fuente Carrasca	-	-	-	-	-	-	-	-	-
Llano de Bullas (El).....	2	2	-	6	4	2	12	7	5
Prado (El)	10	6	4	12	7	5	10	6	4
Ucenda.....	-	-	-	-	-	-	-	-	-
TOTAL BULLAS.....	11.013	5.546	5.467	11.164	5.617	5.547	11.252	5.690	5.562

Fuente: CREM. Padrón Municipal de Habitantes.