

Archena en cifras. 2004

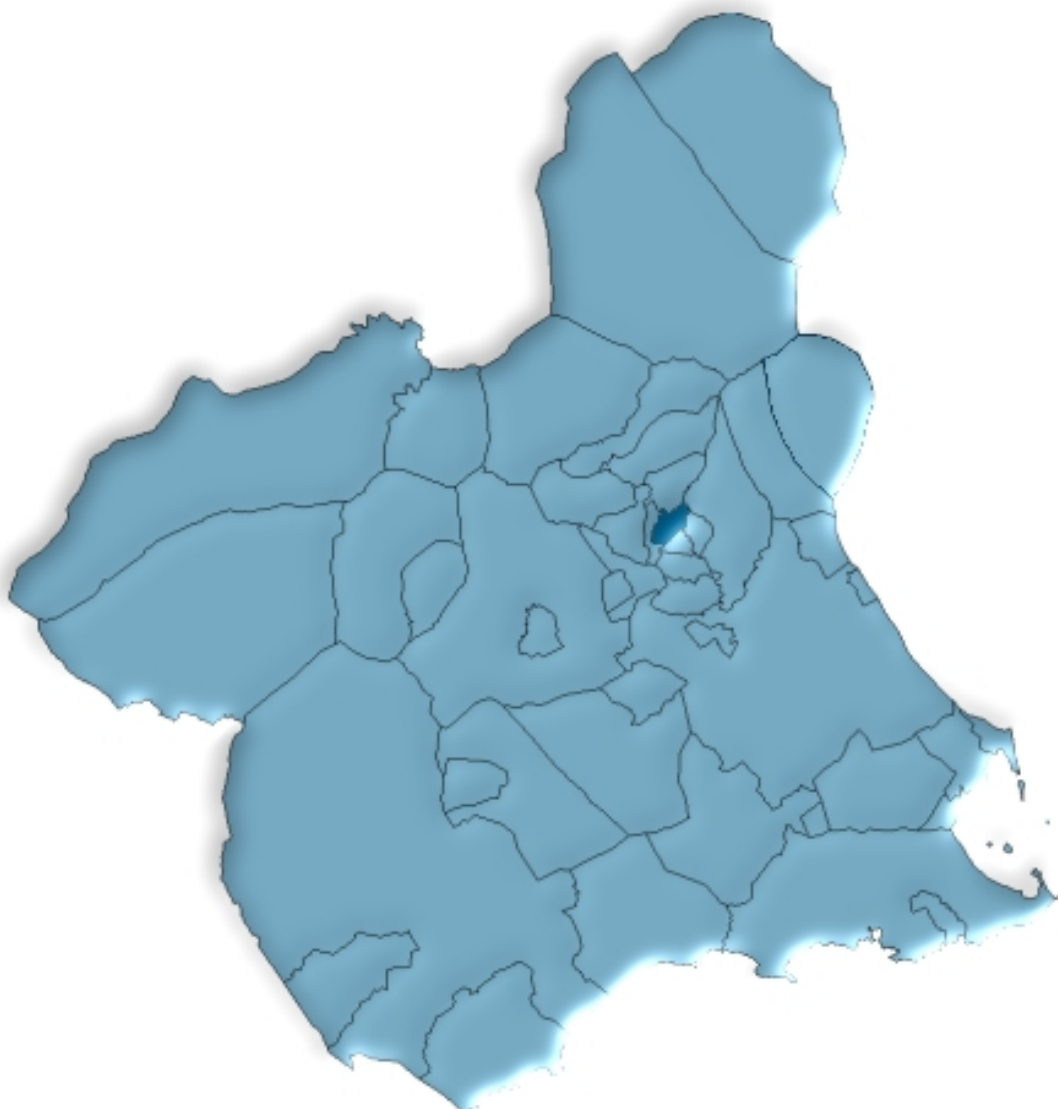

**Región de Murcia
Consejería de Economía, Industria e Innovación
Dirección General de Economía, Planificación y Estadística
Centro Regional de Estadística**

ÍNDICE GENERAL

ÍNDICE DE TABLAS

DATOS DEL MUNICIPIO

A.1. TERRITORIO, CLIMATOLOGÍA Y MEDIO AMBIENTE	9
A.1.1. Superficie y distancia a la capital.	
A.1.2. Precipitaciones. 2003.	
A.1.3. Incendios forestales. 1999-2003.	
A.2. DEMOGRAFÍA	10
A.2.1. Población de derecho según los censos oficiales. 1900-2001.	
A.2.2. Población de derecho y densidad de población según la rectificación del Padrón. 2000-2004.	
A.2.3. Población según la estructura de edad. 2003.	
A.2.4. Indicadores de estructura demográfica. 2003.	
A.2.5. Movimiento Natural de la población. 1998-2002.	
A.2.6. Nupcialidad, natalidad y mortalidad. 2002.	
A.2.7. Inmigrantes y emigrantes, por lugar de procedencia o destino. 2003.	
A.2.8. Salos migratorios totales. 1999-2003.	
A.3. MERCADO DE TRABAJO	14
A.3.1. Tasas de actividad y paro por sexo y edad. 2001	
A.3.2. Paro registrado por sexo. 2000-2004.	
A.4. AGRICULTURA, GANADERÍA Y PESCA	15
A.4.1. Distribución general de la tierra. 2003.	
A.4.2. Superficie dedicada a cada grupo de cultivo. 2003.	
A.4.3. Superficie dedicada al cultivo de invernaderos, cultivos acolchados y riego localizado. 2003.	
A.4.4. Número de unidades ganaderas por especie. Censo 1999.	
A.5. INDUSTRIA	17
A.5.1. Establecimientos industriales y personas ocupadas según actividad principal. 2002	
A.5.2. Inversión industrial por sectores. 1999-2003.	
A.5.3. Inversión industrial por tipo. 1999-2003.	
A.6. CONSTRUCCIÓN Y VIVIENDA	19
A.6.1. Establecimientos y personas ocupadas. 2002.	
A.6.2. Viviendas visadas y terminadas. 1999-2003.	
A.6.3. Viviendas por clase. 2001.	
A.6.4. Viviendas por superficie útil. 2001.	
A.7. COMERCIO	21

A.7.1. Establecimientos comerciales y personal ocupado. 2002.

A.8. TURISMO 22

A.8.1. Equipamiento turístico. 2003.

A.9. TRANSPORTES Y COMUNICACIONES 23

A.9.1. Parque de vehículos por tipo. 2003.

A.9.2. Correspondencia nacida y distribuida. 2000-2003.

A.9.3. Giros recibidos y expedidos. 2000-2003.

A.10. SANIDAD Y SERVICIOS SOCIALES 25

A.10.1. Número de farmacias. 2000-2003.

A.10.2. Vacunaciones. 2000-2003.

A.10.3. Enfermedades de declaración obligatoria. Casos. 2003.

A.10.4. Defunciones según grandes grupos de causa de muerte. 2002.

A.10.5. Recursos sociales.

A.11. EDUCACIÓN Y CULTURA 29

A.11.1. Número de unidades y alumnos matriculados en educación infantil, primaria y educación especial. Curso 03/04.

A.11.2. Número de alumnos matriculados en Enseñanza Secundaria Obligatoria, Bachillerato y Ciclos Formativos. Curso 03/04.

A.11.3. Población en viviendas familiares de 16 y más años por nivel de formación (%). 2001.

A.11.4. Tasas de escolaridad según sexo, edad y que los estudios sean reglados o no (%). 2001.

A.11.5. Bibliotecas. 2003.

A.12. ADMINISTRACIONES PÚBLICAS Y FINANZAS 32

A.12.1. Presupuesto preventivo de gastos. 2000-2004.

A.12.2. Presupuesto preventivo de ingresos. 2000-2004.

A.12.3. Oficinas de crédito. 2003.

DATOS POR ENTIDADES DE POBLACIÓN

B.1. POBLACIÓN 35

B.1.1. Población por sexo. 2001-2003

ÍNDICE DE GRÁFICOS

G.1. Evolución de la población de derecho según los censos oficiales. 1900-2001

G.2. Pirámide de población. 2003

G.3. Movimiento natural de la población. 2002

G.4. Tasas de actividad y de paro. 2001

G.5. Distribución general de la tierra. 2003

G.6. Evolución de las viviendas terminadas. 1995-2003

G.7. Distribución de las personas ocupadas en el comercio minorista. 2002

- G.8. Número de vehículos por 1000 habitantes. 1995-2003
- G.9. Evolución del tráfico telegráfico. 1998-2003
- G.10. Distribución de las defunciones según la causa de muerte. 2002
- G.11. Evolución de los alumnos matriculados en enseñanza infantil y primaria y enseñanzas medias.
Curso 00/01 – Curso 03/04

SÍMBOLOS UTILIZADOS

- Cero o menor que 0,5
 - .. Falta de dato
 - % Tanto por ciento
 - Las cifras decimales van precedidas de una coma (,)
 - Los millares y millones se separan por un punto (.)
 - Las casillas en blanco – Dato sin sentido
-

A. DATOS DEL MUNICIPIO

A.1. TERRITORIO, CLIMATOLOGÍA Y MEDIO AMBIENTE

A.1.1. SUPERFICIE Y DISTANCIA A LA CAPITAL.

MUNICIPIO DE ARCHENA	
Extensión del municipio	16,4 Km ²
Distancia a la capital	23,0 Km

Fuente: Instituto Geográfico Nacional.
INE. Delegación Provincial de Murcia. *Reseña Estadística de Murcia. 1974.*

A.1.2. PRECIPITACIONES. 2003

	PRECIPITACIONES (l/m ²)
Enero.....	8,7
Febrero.....	30,5
Marzo.....	6,5
Abril.....	12,2
Mayo.....	33,6
Junio.....	11,3
Julio.....	ip
Agosto.....	2,3
Septiembre.....	15,0
Octubre.....	77,7
Noviembre.....	21,9
Diciembre.....	32,6

Nota: Se pone ip cuando las precipitaciones son inapreciables. Los datos de precipitaciones corresponden a la Estación meteorológica "Archena/H.E."

Fuente: Instituto Nacional de Meteorología. Centro Meteorológico Territorial de Murcia

A.1.3. INCENDIOS FORESTALES. 1999-2003

	ARCHENA		REGIÓN DE MURCIA	
	Nº incendios	Hectáreas	Nº incendios	Hectáreas
1999.....	7	1,68	164	94,73
2000.....	1	1,50	180	141,16
2001.....	1	0,02	141	82,76
2002.....	2	0,14	153	85,17
2003.....	8	2,12	160	122,01

Fuente: Consejería de Medio Ambiente y Ordenación del Territorio. Dirección General del Medio Natural.

A.2. DEMOGRAFÍA

A.2.1. POBLACIÓN DE DERECHO SEGÚN LOS CENSOS OFICIALES. 1900-2001

	ARCHENA			R. MURCIA
	Varones	Mujeres	Total	Total
1900	4.198	4.212	8.410	581.455
1910	4.655	4.552	9.207	620.926
1920	4.836	4.907	9.743	654.436
1930	4.979	5.063	10.042	651.979
1940	5.420	5.663	11.083	731.221
1950	5.519	5.825	11.344	755.850
1960	5.808	5.978	11.786	803.086
1970	5.673	5.927	11.600	832.047
1981	6.455	6.677	13.132	955.498
1991	6.986	7.189	14.175	1.045.601
2001	7.459	7.505	14.964	1.197.646

Fuente: INE. Censo de Población.

G.1. Evolución de la población de derecho según los censos oficiales. 1900-2001

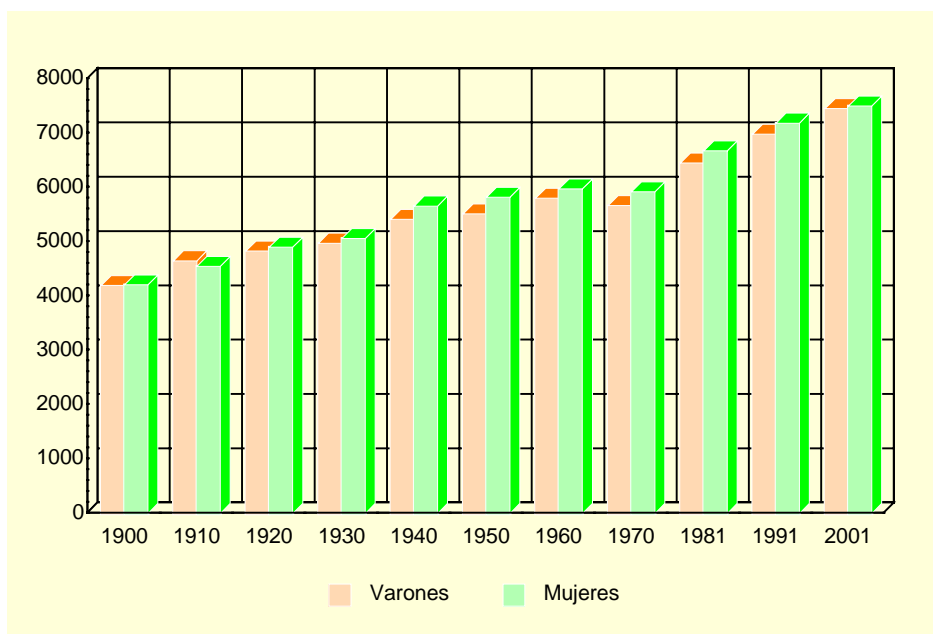

Fuente: INE. Censo de población

A.2.2. POBLACIÓN DE DERECHO Y DENSIDAD DE POBLACIÓN SEGÚN LA RECTIFICACIÓN DEL PADRÓN. 2000-2004

	ARCHENA					R. MURCIA
	2000	2001	2002	2003	2004	2004
Población de derecho.....	14.516	15.018	15.375	15.792	15.856	1.294.694
Varones.....	7.211	7.545	7.740	7.998	8.057	652.057
Mujeres	7.305	7.473	7.635	7.794	7.799	642.637
Densidad de población (Habitantes/Km ²)...	885	916	938	963	967	114

Fuente: INE. Rectificación del Padrón Municipal de Habitantes. Instituto Geográfico Nacional.

A.2. DEMOGRAFÍA

A.2.3. POBLACIÓN SEGÚN LA ESTRUCTURA DE EDAD. 2003

	VARONES	MUJERES	TOTAL
Menores de 5 años.....	436	439	875
5-9 años	460	442	902
10-14 años	515	461	976
15-19 años	550	535	1.085
20-24 años	736	656	1.392
25-29 años	843	710	1.553
30-34 años	749	690	1.439
35-39 años	683	652	1.335
40-44 años	590	516	1.106
45-49 años	445	384	829
50-54 años	354	390	744
55-59 años	327	365	692
60-64 años	301	333	634
65-69 años	386	363	749
70-74 años	291	337	628
75 y más años.....	332	521	853
TOTAL	7.998	7.794	15.792

Fuente: CREM. Padrón Municipal de Habitantes.

G.2. Pirámide de población. 2003



Fuente: CREM. Padrón Municipal de habitantes

A.2. DEMOGRAFÍA

A.2.4. INDICADORES DE ESTRUCTURA DEMOGRÁFICA. 2003

	ARCHENA	REGIÓN DE MURCIA
ESTRUCTURA POR EDAD		
Menores de 20 años.....	24,3	23,5
Entre 20 y 64 años	61,6	62,4
De 65 y más años	14,1	14,1
ÍNDICE DE VEJEZ		
De 65 y más años/menores de 20 años.....	58,1	60,0
ÍNDICE DE DEPENDENCIA		
Juvenil		
Menores de 20 años/Población entre 20 y 64 años ...	39,5	37,7
Anciana		
De 65 y más años/Población entre 20 y 64 años	22,9	22,6
Total		
Menores de 20 años+De 65 y más años/Población entre 20 y 64 años.....	62,4	60,3
MUJERES DE 15 A 49 AÑOS/TOTAL MUJERES.....	55,2	53,0
PROPORCIÓN DE MASCULINIDAD		
Hombres/Mujeres.....	107,7	101,6

Fuente: CREM. Indicadores demográficos

A.2.5. MOVIMIENTO NATURAL DE LA POBLACIÓN. 1998-2002

	ARCHENA					R. MURCIA
	1998	1999	2000	2001	2002	2002
Matrimonios	80	74	77	98	79	6.687
Nacimientos	171	169	149	156	165	15.490
Niños.....	92	87	67	69	99	8.002
Niñas.....	79	82	82	87	66	7.488
Defunciones	92	102	96	120	117	9.444
Varones.....	52	51	49	64	63	4.951
Mujeres	40	51	47	56	54	4.493
Defunciones de menores de un año.....	1	2	-	1	1	96
Crecimiento vegetativo.....	79	67	53	36	48	6.046

Fuente: CREM. Movimiento Natural de la Población de la Región de Murcia.

A.2.6. NUPCIALIDAD, NATALIDAD Y MORTALIDAD. 2002

	ARCHENA	R. MURCIA
Tasa de nupcialidad (por 1.000 habitantes)	5,76	5,39
Tasa de natalidad (por 1.000 habitantes).....	10,44	12,42
Tasa de mortalidad (por 1.000 habitantes).....	7,71	7,57

Fuente: CREM. Movimiento Natural de la Población de la Región de Murcia.

A.2. DEMOGRAFÍA

G.3. Movimiento natural de la población. 2002

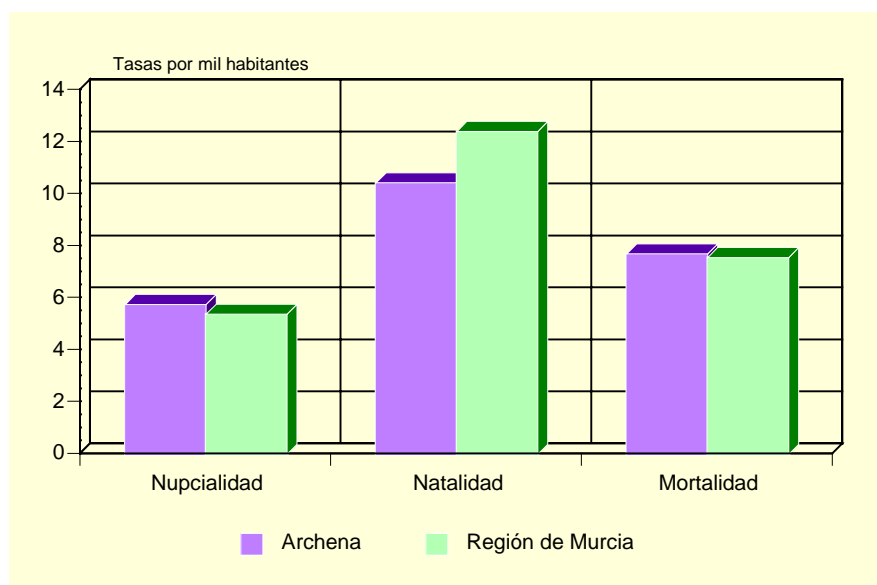

Fuente: CREM. Movimiento Natural de la Población de la Región de Murcia.

A.2.7. INMIGRANTES Y EMIGRANTES, POR LUGAR DE PROCEDENCIA O DESTINO. 2003

	INMIGRANTES	EMIGRANTES
De la misma Comunidad Autónoma.....	225	434
Españoles.....	163	344
Extranjeros.....	62	90
De otras Comunidades Autónomas.....	210	139
Españoles.....	107	75
Extranjeros.....	103	64
Del extranjero.....	286	4
Españoles.....	7	4
Extranjeros.....	279	-

Fuente: CREM. Movimientos migratorios de la Región de Murcia.

A.2.8. SALDOS MIGRATORIOS TOTALES (*). 1999-2003

	ARCHENA	REGIÓN DE MURCIA
1999 (*).....	-16	5.679
2000 (*).....	453	21.306
2001 (*).....	304	18.510
2002.....	359	22.556
2003.....	144	23.939

(*) No se incluyen las emigraciones al extranjero.

Fuente: CREM. Movimientos migratorios de la Región de Murcia.

A.3. MERCADO DE TRABAJO

A.3.1. TASAS DE ACTIVIDAD Y PARO POR SEXO Y EDAD. 2001

	ARCHENA				R. MURCIA			
	Tasa de actividad		Tasa de paro		Tasa de actividad		Tasa de paro	
	Hombres	Mujeres	Hombres	Mujeres	Hombres	Mujeres	Hombres	Mujeres
De 16 a 19 años.....	35,46	21,37	29,33	36,08	42,30	26,33	22,58	31,92
De 20 a 24 años.....	68,44	55,90	16,14	24,93	73,24	58,22	13,29	22,04
De 25 a 29 años.....	90,91	68,39	9,70	20,95	91,53	73,14	9,92	17,73
De 30 a 34 años.....	95,61	59,17	9,65	18,35	96,33	65,38	7,53	15,75
De 35 a 44 años.....	96,19	53,49	8,56	15,13	95,94	58,28	6,62	12,77
De 45 a 54 años.....	90,50	43,81	8,83	13,07	90,04	43,94	6,52	10,02
De 55 a 59 años.....	71,01	25,44	14,68	18,60	75,03	27,23	9,15	10,74
De 60 a 64 años.....	52,11	12,53	18,50	22,22	49,92	14,91	10,33	10,66
De 65 o más años.....	2,30	1,53	4,55	11,11	3,18	1,74	4,57	7,38
TOTAL	68,49	38,40	11,33	19,05	70,77	41,48	8,99	15,78

Fuente: INE. Censo de Población.

G.4. Tasas de actividad y de paro. 2001

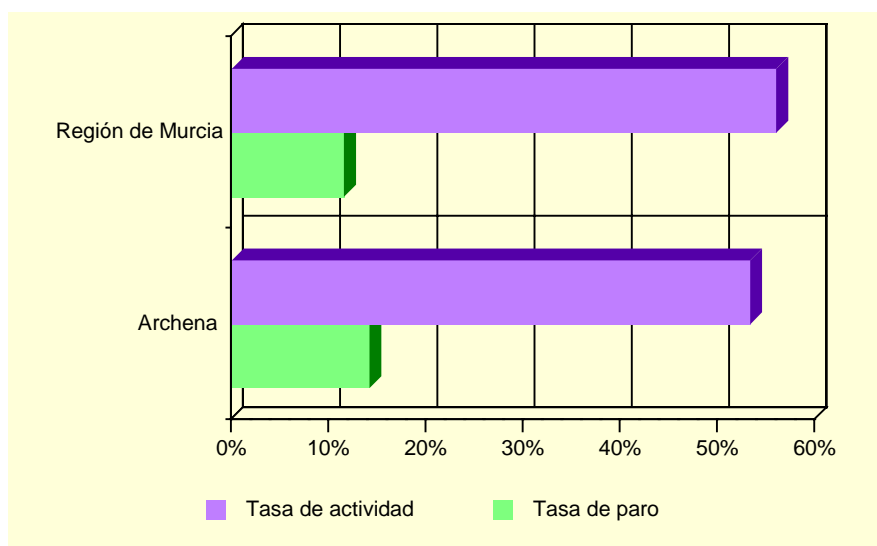

Fuente: INE. Censo de población

A.3.2. PARO REGISTRADO POR SEXO. 2000-2004 (*)

	ARCHENA			REGIÓN DE MURCIA		
	Total	Hombres	Mujeres	Total	Hombres	Mujeres
2000.....	643	275	368	35.834	14.607	21.227
2001.....	649	258	391	35.586	14.024	21.562
2002.....	701	275	426	36.109	14.457	21.652
2003.....	663	241	422	36.240	14.284	21.956
2004.....	662	241	421	35.328	13.748	21.579

(*) Medias anuales

Fuente: Servicio Regional de Empleo y Formación.

A.4. AGRICULTURA, GANADERÍA Y PESCA

A.4.1. DISTRIBUCIÓN GENERAL DE LA TIERRA (*). 2003

	HECTÁREAS	%
TIERRAS DE CULTIVO	1.403	84,98
Cultivos herbáceos	80	(5,70)
Barbechos y otras tierras no ocupadas	406	(28,94)
Cultivos leñosos	917	(65,36)
PRADOS Y PASTIZALES	-	-
Prados naturales	-	-
Pastizales	-	-
TERRENO FORESTAL	-	-
Monte maderable	-	-
Monte abierto	-	-
Monte leñoso	-	-
OTRAS SUPERFICIES	248	15,02
Erial a pastos	-	-
Espartizal	2	(0,81)
Terreno improductivo	26	(10,48)
Superficie no agrícola	190	(76,61)
Ríos y lagos	30	(12,10)
TOTAL	1.651	100,00

(*) Datos provisionales.

Fuente: Consejería de Agricultura y Agua. D. G. de Industrias y Asociacionismo Agrario.

G.5. Distribución General de la tierra. 2003

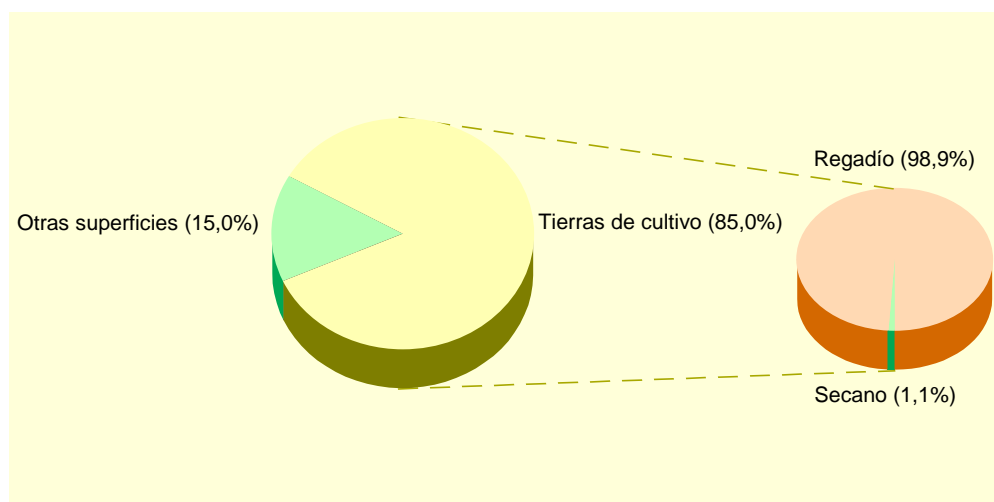

Fuente: Consejería de Agricultura y Agua. D. G. de Industrias y Asociacionismo Agrario

A.4. AGRICULTURA, GANADERÍA Y PESCA

A.4.2. SUPERFICIE DEDICADA A CADA GRUPO DE CULTIVO (*). 2003

	HECTÁREAS	%
Cereales grano.....	-	-
Leguminosas grano.....	-	-
Tubérculos para consumo humano.....	30	2,95
Cultivos industriales.....	-	-
Cultivos forrajeros.....	-	-
Hortalizas.....	70	6,88
Flores.....	-	-
Cítricos.....	540	53,10
Frutales no cítricos.....	365	35,89
Viñedos.....	-	-
Olivar.....	7	0,69
Otros cultivos leñosos.....	5	0,49

(*) *Datos provisionales.*

Fuente: Consejería de Agricultura y Agua. D. G. de Industrias y Asociacionismo Agrario

A.4.3. SUPERFICIE DEDICADA AL CULTIVO DE INVERNADEROS, CULTIVOS ACOLCHADOS Y RIEGO LOCALIZADO (*). 2003

	ARCHENA	R. MURCIA
Invernaderos.....	-	6.613
Cultivos acolchados.....	-	10.538
Riego localizado.....	390	106.838

(*) *Datos provisionales.*

Fuente: Consejería de Agricultura y Agua. D. G. de Industrias y Asociacionismo Agrario

A.4.4. NÚMERO DE UNIDADES GANADERAS POR ESPECIE. CENSO 1999

	ARCHENA	R. MURCIA
Bovinos.....	-	34.300
Ovinos.....	68	57.216
Caprinos.....	39	13.544
Porcinos.....	58	403.659
Aves.....	49	31.328
Otras.....	35	1.593
TOTAL.....	250	541.641

Fuente: INE. Censo Agrario de España.

A.5. INDUSTRIA

A.5.1. ESTABLECIMIENTOS INDUSTRIALES Y PERSONAS OCUPADAS SEGÚN ACTIVIDAD PRINCIPAL (*). 2002

	ARCHENA		REGIÓN DE MURCIA	
	Estableci- mientos	Personas ocupadas	Estableci- mientos	Personas ocupadas
C. INDUSTRIAS EXTRACTIVAS.....	-	-	145	1.171
D. INDUSTRIA MANUFACTURERA.....	80	526	8.365	71.435
Industria de la alimentación y bebidas..	21	271	1.477	18.841
Industria textil	-	-	267	1.452
Industria de la confección y de la peletería.....	2	13	380	2.305
Industria del cuero y del calzado	-	-	289	2.363
Industria de la madera y del corcho.....	7	15	543	2.799
Industria del papel	1	6	71	891
Edición, artes gráficas y reproducción de soportes grabados.....	3	6	473	2.375
Industria química	5	37	327	4.003
Fabricación de productos de caucho y materias plásticas.....	-	-	266	3.097
Fabricación de otros productos minerales no metálicos	5	14	640	5.730
Metalurgia.....	-	-	57	895
Fabricación de productos metálicos excepto maquinaria y equipo	18	84	1.282	9.081
Industria de la construcción de maquinaria y equipo mecánico	12	62	564	3.819
Fabricación de máquinas de oficina y equipos de oficina e informáticos	-	-	30	125
Industria de maquinaria y material eléctrico	-	-	82	467
Fabricación de material electrónico y de equipo aparatos de radio, televisión y comunicaciones	-	-	9	53
Fabricación de equipo e instrumentos médico-quirúrgicos, de precisión, óptica y relojería	-	-	146	356
Fabricación de vehículos de motor, remolques y semirremolques.....	-	-	78	618
Fabricación de otro material de transporte	-	-	76	2.213
Fabricación de muebles; otras industrias manufactureras	6	18	1.301	9.356
Reciclaje.....	-	-	4	41
E. PRODUCCIÓN Y DISTRIBUCIÓN DE ENERGÍA ELÉCTRICA, GAS Y AGUA	7	190	211	3.135

(*) Datos provisionales

Fuente: CREM. Directorio de Actividades Económicas.

A.5. INDUSTRIA

A.5.2. INVERSIÓN INDUSTRIAL POR SECTORES. 1999-2003

Miles de euros

	ARCHENA					R. MURCIA
	1999	2000	2001	2002	2003	2003
Industrias extractivas	62,32	-	-	-	-	-
I. de la alimentación, bebidas y tabaco	4,32	3.117,13	-	14,06	630,88	52.942,43
Industria química	171,37	-	-	-	275,68	43.807,96
I. Trans. Metales y construc. Maquinaria ...	-	68,17	125,47	160,01	807,15	45.809,09
Resto de manufactureras.....	-	-	328,62	363,37	213,80	43.624,46
Prod. y dist. de energ. elec., gas y agua	-	-	-	-	-	17.621,45
Construcción.....	84,11	251,08	289,54	116,50	122,81	61.241,96
Comercio y reparaciones	132,83	241,45	-	23,38	10,83	10.788,77
Otros.....	15,60	-	4.243,88	79,52	118,19	26.501,85
TOTAL.....	470,56	3.677,83	4.987,51	756,84	2.179,34	302.337,97

Fuente: Consejería de Economía, Industria e Innovación. Dirección General de Industria, Energía y Minas.

A.5.3. INVERSIÓN INDUSTRIAL POR TIPO. 1999-2003

Miles de euros

	ARCHENA			REGIÓN DE MURCIA		
	Total	Nueva industria	Ampliación	Total	Nueva industria	Ampliación
1999.....	470,56	296,18	174,38	234.136,93	118.323,55	115.813,38
2000.....	3.677,83	560,70	3.117,13	214.632,60	121.449,24	93.183,35
2001.....	4.987,51	4.748,61	238,90	248.870,60	116.140,81	132.729,79
2002.....	756,84	695,63	61,21	295.952,59	177.500,89	118.451,70
2003.....	2.179,34	1.381,02	798,32	302.337,97	171.880,59	130.457,37

Fuente: Consejería de Economía, Industria e Innovación. Dirección General de Industria, Energía y Minas.

A.6. CONSTRUCCIÓN Y VIVIENDA

A.6.1. ESTABLECIMIENTOS Y PERSONAS OCUPADAS(*). 2002

	ARCHENA		REGIÓN DE MURCIA	
	Estableci- mientos	Personas ocupadas	Estableci- mientos	Personas ocupadas
Preparación de obras	9	11	493	2.473
Construcción general de inmuebles y obras de ingeniería civil	34	222	3.395	25.535
Instalaciones de edificios y obras.....	53	183	4.417	16.521
Acabado de edificios y obras.....	27	64	2.080	7.200
Alquiler de equipo de construcción o demolición dotado de operario	-	-	1	54
Construcción	9	16	239	634
TOTAL CONSTRUCCIÓN	132	496	10.625	52.417

(*) Datos provisionales

Fuente: CREM. Directorio de Actividades Económicas.

A.6.2. VIVIENDAS VISADAS Y TERMINADAS. 1999-2003

	ARCHENA					R. MURCIA
	1999	2000	2001	2002	2003	2003
VIVIENDAS VISADAS	149	93	184	144	559	30.273
Protegidas.....	8	-	41	15	32	2.042
Libres.....	141	93	143	129	527	28.231
VIVIENDAS TERMINADAS.....	84	74	107	115	146	14.147
Protegidas.....	-	-	8	-	19	1.865
Libres.....	84	74	99	115	127	12.282

Fuente: Consejería de Obras Públicas, Vivienda y Transportes. Dirección General de Vivienda, Arquitectura y Urbanismo. Colegio de Arquitectos.

G.6. Evolución de las viviendas terminadas. 1995-2003

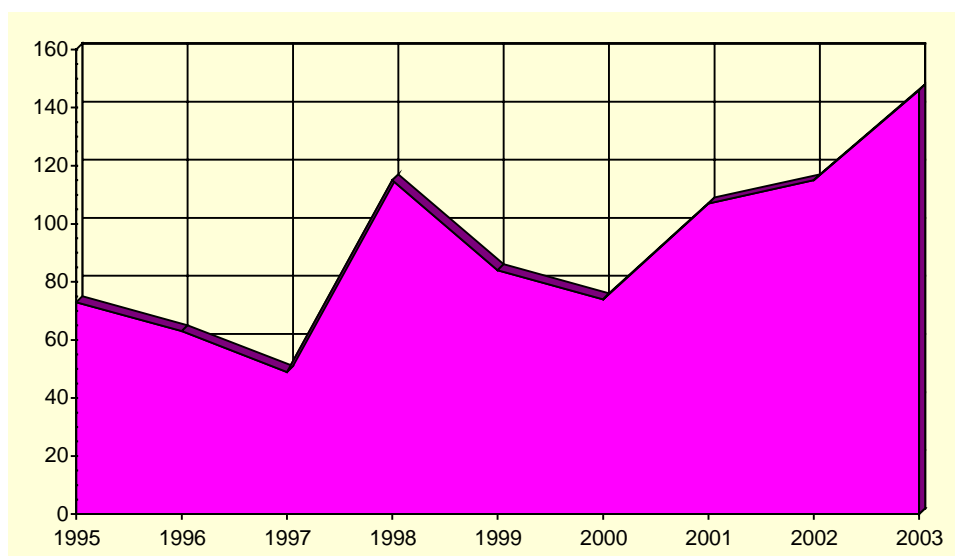

Fuente: Consejería de Obras Públicas, Vivienda y Transportes. Dirección General de Vivienda, Arquitectura y Urbanismo. Colegio de Arquitectos.

A.6. CONSTRUCCIÓN Y VIVIENDA

A.6.3. VIVIENDAS POR CLASE. 2001

	ARCHENA	R. MURCIA
VIVIENDAS FAMILIARES.....	5.794	592.613
Viviendas principales	4.695	378.252
Viviendas no principales	1.099	214.361
Viviendas secundarias.....	175	111.431
Viviendas vacías.....	923	95.589
Otro tipo de viviendas.....	1	7.341
VIVENDAS COLECTIVAS	-	200
TOTAL VIVIENDAS	5.794	592.813

Fuente: INE. Censos de Población y Vivienda.

A.6.4. VIVIENDAS POR SUPERFICIE ÚTIL. 2001

	ARCHENA	R. MURCIA
Hasta 30 m2.....	0,1	0,2
De 31 a 45 m2.....	1,7	1,2
De 46 a 60 m2.....	2,5	4,1
De 61 a 75 m2.....	5,2	8,1
De 76 a 90 m2.....	31,9	40,0
De 91 a 105 m2.....	21,3	21,7
De 106 a 120 m2.....	16,6	12,2
De 121 a 150 m2.....	12,8	7,4
De 151 a 180 m2.....	4,2	2,6
Más de 180 m2	3,6	2,5

Fuente: INE. Censos de Población y Vivienda.

A.7. COMERCIO

A.7.1. ESTABLECIMIENTOS COMERCIALES Y PERSONAL OCUPADO (*). 2002

	ARCHENA		REGIÓN DE MURCIA	
	Estableci- mientos	Ocupados	Estableci- mientos	Ocupados
COMERCIO MINORISTA.....	290	597	22.147	56.418
Venta de vehículos de motor.....	7	8	684	3.383
Mantenimiento y reparación de vehículos de motor.....	23	115	1.495	4.131
Venta de repuestos y accesorios de vehículos de motor....	3	4	259	1.037
Venta, mantenimiento y reparación de motocicletas y ciclomotores y de sus repuestos y accesorios	2	2	130	323
Venta al por menor de carburantes para la automoción	3	20	298	1.703
Venta, mantenimiento y reparación de vehículos de motor, motocicletas y ciclomotores; venta al por menor de vehículos de motor.....	-	-	41	49
Comercio al por menor en establecimientos no especializados.....	48	97	3.065	11.657
Comercio al por menor de alimentos, bebidas y tabaco en establecimientos especializados	42	54	3.048	5.615
Comercio al por menor de productos farmacéuticos, artículos médicos, belleza e higiene	14	35	1.016	2.925
Otro comercio al por menor de artículos nuevos en establecimientos especializados	122	233	9.403	21.054
Comercio al por menor de bienes de segunda mano, en establecimientos.....	-	-	27	28
Comercio al por menor no realizado en establecimientos..	24	27	2.194	3.556
Reparación de efectos personales y enseres domésticos..	2	2	375	745
Comercio al por menor, excepto comercio de vehículos de motor, motocicletas y ciclomotores; reparación de efectos personales y enseres domésticos	-	-	112	212
COMERCIO MAYORISTA.....	43	206	7.054	38.183

(*) Datos provisionales

Fuente: CREM. Directorio de Actividades Económicas.

G.7. Distribución del personal ocupado en el comercio minorista. 2002

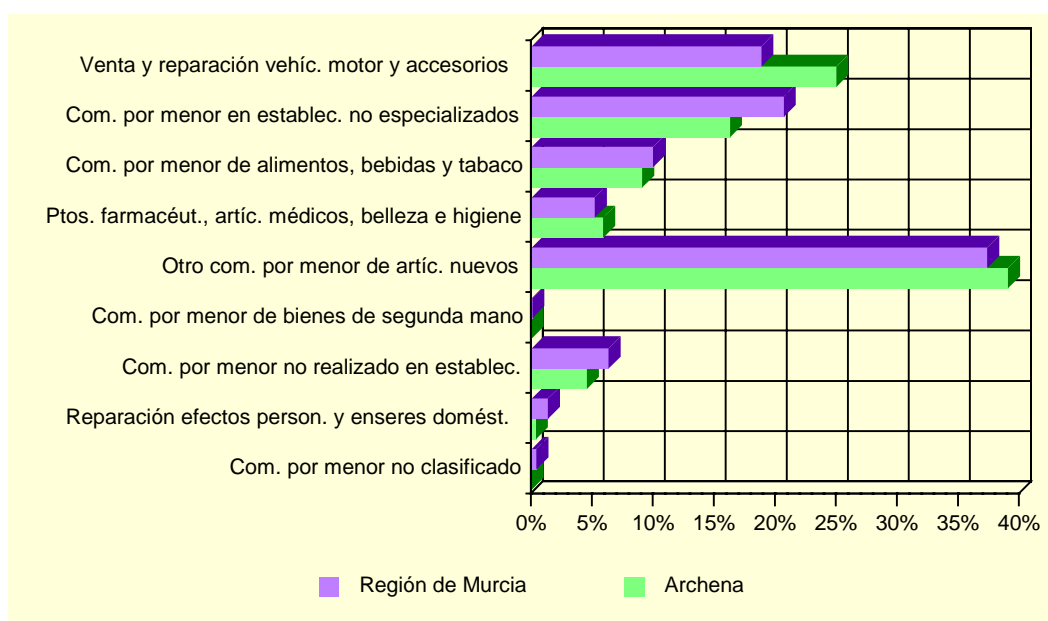

Fuente: CREM. Directorio de Actividades Económicas.

A.8. TURISMO

A.8.1. EQUIPAMIENTO TURÍSTICO. 2003

	ARCHENA		REGIÓN DE MURCIA	
	Estableci- mientos	Plazas	Estableci- mientos	Plazas
HOTELES	4	512	141	14.518
5 estrellas.....	-	-	1	365
4 estrellas.....	2	260	27	6.344
3 estrellas.....	1	201	36	4.303
2 estrellas.....	-	-	47	2.364
1 estrella.....	1	51	30	1.142
PENSIONES	2	27	89	2.167
2 estrellas.....	-	-	48	1.353
1 estrella.....	2	27	41	814
CASAS RURALES	3	25	344	2.281
APARTAMENTOS	23	75	1.950	8.326
Primera.....	16	61	318	1.286
Segunda.....	7	14	1.258	5.457
Tercera.....	-	-	374	1.583
RESTAURANTES	20	1.919	1.538	156.870
Primera.....	-	-	2	90
Segunda.....	-	-	5	818
Tercera.....	4	544	269	40.612
Cuarta	16	1.375	1.262	115.350
CAFETERÍAS.....	3	45	256	14.606
Primera.....	-	-	6	804
Segunda.....	3	45	250	13.802

Fuente: Consejería de Turismo, Comercio y Consumo. Dirección General de Infraestructuras de Turismo.

A.9. TRANSPORTES Y COMUNICACIONES

A.9.1. PARQUE DE VEHÍCULOS POR TIPO. 2003

	ARCHENA	R. MURCIA
Turismos	6.510	551.825
Motocicletas	416	47.612
Furgonetas y camiones	1.779	130.540
Autobuses	47	1.630
Tractores industriales	203	10.030
Otros vehículos	315	20.162
TOTAL	9.270	761.799
Vehículos por 1000 habitantes	587	600

Fuente: Ministerio del Interior. Jefatura Provincial de Tráfico

G.8. Número de vehículos por 1000 habitantes. 1995-2003

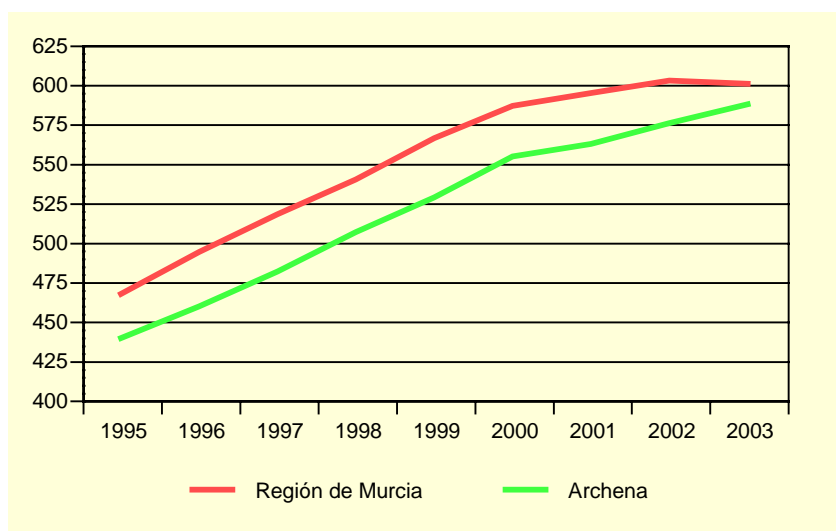

Fuente: Ministerio del Interior. Jefatura Provincial de Tráfico

A.9.2. CORRESPONDENCIA NACIDA Y DISTRIBUIDA. 2000-2003

Miles

	ARCHENA				R. MURCIA
	2000	2001	2002	2003	2003
CORRESPONDENCIA NACIDA	167,1	174,1	185,5	189,8	50.742,6
Local	26,7	25,8	26,2	33,3	11.551,4
Otros destinos	140,4	148,3	159,2	156,5	39.191,2
Ordinaria	147,8	152,6	168,4	174,2	46.937,4
Local	25,7	24,7	24,9	32,1	10.534,5
Otros destinos	122,1	127,9	143,5	142,1	36.402,9
Certificada	19,3	21,5	17,1	15,6	3.805,2
Local	1,0	1,1	1,4	1,2	1.016,9
Otros destinos	18,3	20,4	15,7	14,4	2.788,3
CORRESPONDENCIA DISTRIBUIDA ...	914,1	931,7	1.001,1	1.005,4	152.008,4
Domicilio	755,7	769,7	818,0	822,8	126.609,7
Oficina	158,4	162,0	183,1	182,6	25.053,6
Ruta directa	-	-	-	-	345,0

Fuente: Organismo Autónomo de Correos y Telégrafos. Jefatura Provincial de Murcia.

A.9. TRANSPORTES Y COMUNICACIONES

A.9.3. GIROS RECIBIDOS Y EXPEDIDOS. 2000-2003

	ARCHENA				R. MURCIA
	2000	2001	2002	2003	2003
GIROS EXPEDIDOS	10.050	9.946	9.213	8.487	411.435
Giros nacionales.....	9.856	9.745	9.044	8.372	399.203
Giros ordinarios.....	9.409	9.368	8.677	8.097	371.881
Giros urgentes.....	447	377	367	275	27.322
Giros internacionales.....	194	201	169	115	12.232
GIROS RECIBIDOS	3.285	1.950	2.869	1.979	122.302
Giros nacionales.....	3.186	1.845	2.797	1.910	118.039
Giros ordinarios.....	2.803	1.523	2.443	1.657	99.211
Giros urgentes.....	383	322	354	253	18.828
Giros internacionales.....	99	105	72	69	4.263

Fuente: Organismo Autónomo de Correos y Telégrafos. Jefatura Provincial de Murcia.

G.9. Evolución del tráfico telegráfico. 1998-2003

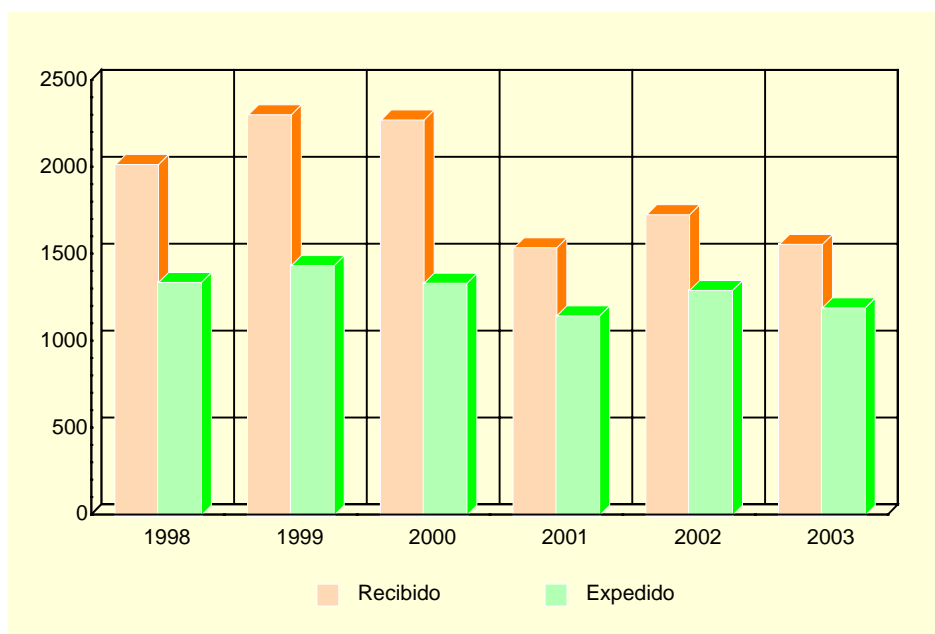

Fuente: Organismo Autónomo de Correos y Telégrafos. Jefatura Provincial de Murcia.

A.10. SANIDAD Y SERVICIOS SOCIALES

A.10.1. NÚMERO DE FARMACIAS. 2000-2003

	ARCHENA	REGIÓN DE MURCIA
2000.....	5	532
2001.....	5	543
2002.....	5	538
2003.....	5	539

Fuente: Consejería de Sanidad. Dirección General de Planificación, Financiación Sanitaria y Política Farmacéutica

A.10.2. VACUNACIONES. 2000-2003

	ARCHENA				REGIÓN DE MURCIA			
	2000	2001	2002	2003	2000	2001	2002	2003
Difteria Tétanos Tosferina.....	6	6	-	-	340	175	-	-
Difterina-Tétanos.....	165	139	-	-	11.288	2.886	-	-
Polio.....	813	796	860	946	65.979	64.686	71.718	77.673
Triple Vírica.....	361	483	440	486	36.827	32.943	36.856	37.761
Hepatitis B.....	565	598	186	624	41.563	26.317	21.329	42.630
Tétanos Adultos.....	673	286	-	-	42.116	8.664	-	-
Hemofilus influenza, tipo b.....	4	5	-	-	369	169	-	-
Tétanos, difteria adultos.....	193	497	705	963	11.086	47.722	47.576	52.132
Difteria, Tétanos y Tosferina, Hemofilus Influenza, tipo b, Hepatitis B.....	468	492	541	582	42.090	40.350	44.269	47.336
Difteria, Tétanos y Tosferina acelular, Hemofilus Influenza, tipo b.....	174	144	194	180	12.245	12.855	14.719	15.490
Difteria, Tétanos, Tosferina acelular.....	-	16	129	180	-	8.164	12.291	14.473
Meningitis C.....	878	651	555	515	64.393	52.891	46.071	47.472

Fuente: Consejería de Sanidad. Dirección General de Salud Pública.

A.10. SANIDAD Y SERVICIOS SOCIALES

A.10.3. ENFERMEDADES DE DECLARACIÓN OBLIGATORIA. CASOS. 2003

	ARCHENA	R. MURCIA
Brucelosis.....	-	18
Enfermedad meningocócica.....	-	25
Fiebre exantemática mediterránea.....	-	4
Fiebres tifoidea y paratifoidea.....	-	8
Gripe.....	389	67.493
Hepatitis A.....	-	12
Hepatitis B.....	-	23
Otras hepatitis víricas.....	-	27
Infección gonocócica.....	-	18
Legionelosis.....	-	16
Leishmaniasis.....	-	1
Meningitis tuberculosa.....	-	4
Otras meningitis.....	-	74
Otras tuberculosis.....	-	30
Paludismo.....	-	3
Parotiditis.....	-	45
Rubéola.....	-	9
Sarampión.....	-	6
Sífilis.....	1	33
Tosferina.....	-	2
Toxiinfección alimentaria.....	27	650
Tuberculosis respiratoria.....	2	159
Varicela.....	20	7.431

Fuente: Consejería de Sanidad. Dirección General de Salud Pública.

A.10. SANIDAD Y SERVICIOS SOCIALES

A.10.4. DEFUNCIONES SEGÚN GRANDES GRUPOS DE CAUSA DE MUERTE (*). 2002

	ARCHENA				R. MURCIA
	Varones	Mujeres	Total	%	%
I. Ciertas enfermedades infecciosas y parasitarias	-	2	2	1,71	1,65
II. Neoplasias.....	22	11	33	28,21	26,05
III. Enferm. de la sangre y de los órganos hematopoyéticos, y ciertos trastornos que afectan el mecanismo de la inmunidad	-	-	-	-	0,26
IV. Enfermedades endocrinas, nutricionales y metabólicas.....	2	4	6	5,13	3,36
V. Trastornos mentales y del comportamiento.....	3	2	5	4,27	2,85
VI. Enfermedades del sistema nervioso.....	2	-	2	1,71	2,91
VII. Enfermedades del ojo y sus anexos	-	-	-	-	-
VIII. Enfermedad del oído y de la apófisis mastoides	-	-	-	-	-
IX. Enfermedades del sistema circulatorio	13	21	34	29,06	33,95
X. Enfermedades del sistema respiratorio	10	6	16	13,68	11,91
XI. Enfermedades del sistema digestivo	5	1	6	5,13	4,96
XII. Enfermedades de la piel y del tejido subcutáneo	-	-	-	-	0,24
XIII. Enferm. del sistema osteo muscular y del tejido conjuntivo ...	-	-	-	-	0,73
XIV. Enfermedades del sistema genitourinario	-	1	1	0,85	2,92
XV. Embarazo, parto y puerperio	-	-	-	-	-
XVI. Ciertas afecciones originadas en el período perinatal	1	-	1	0,85	0,44
XVII. Malformaciones congénitas, deformidades y anomalías cromosómicas	-	-	-	-	0,64
XVIII. Síntomas, signos y hallazgos anormales clínicos y de laboratorio, no clasificados en otra parte	1	1	2	1,71	2,00
XX. Causas externas.....	4	5	9	7,69	5,12
TOTAL.....	63	54	117	100,00	100,00

(*) Datos provisionales

Fuente: CREM y Servicio de Epidemiología. *Mortalidad por Causas*.

G.10. Distribución de las defunciones según la causa de muerte. 2002 (*)

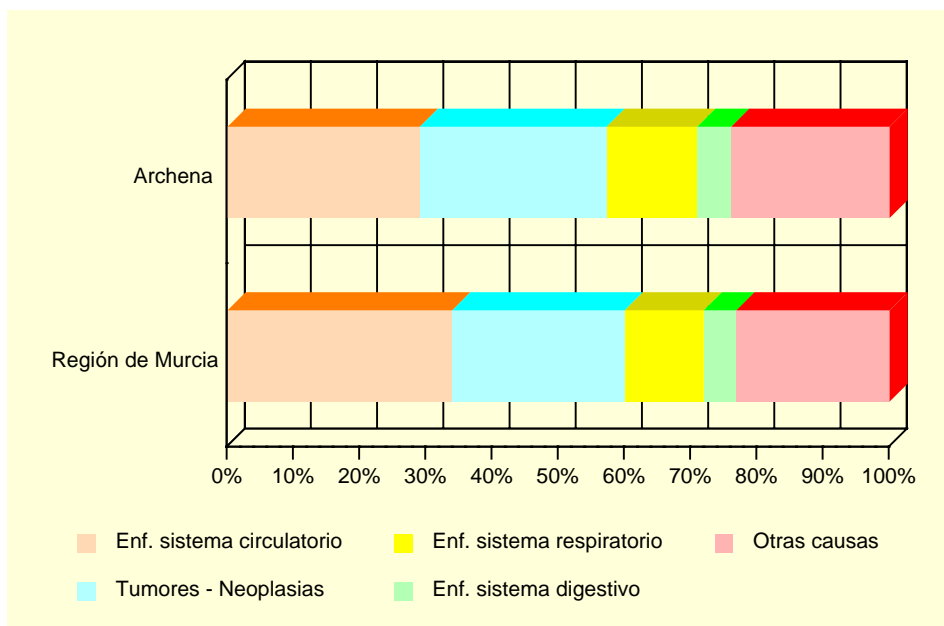

(*) Datos provisionales

Fuente: CREM y Servicio de Epidemiología. *Mortalidad por Causas*.

A.10. SANIDAD Y SERVICIOS SOCIALES

A.10.5. RECURSOS SOCIALES (Continúa).

	ARCHENA		
	TOTAL	Recursos de atención primaria	Recursos de atención especializada
1997.....	15	13	2
1998.....	13	12	1
1999.....	9	6	3
2000.....	9	7	2
2001.....	15	10	5

A.10.5. RECURSOS SOCIALES (Conclusión).

	REGIÓN DE MURCIA		
	TOTAL	Recursos de atención primaria	Recursos de atención especializada
1997.....	1.052	685	367
1998.....	1.132	689	443
1999.....	1.323	774	549
2000.....	1.050	645	405
2001.....	1.271	645	626

Fuente: Consejería de Trabajo y Política Social. Secretaría Sectorial de Acción Social.

A.11. EDUCACIÓN Y CULTURA

A.11.1. NÚMERO DE UNIDADES Y ALUMNOS MATRICULADOS EN EDUCACIÓN INFANTIL, PRIMARIA Y EDUCACIÓN ESPECIAL. CURSO 03/04

	ARCHENA			R. MURCIA
	Centros Públicos	Centros Privados	TOTAL	TOTAL
INFANTIL Y PRIMARIA				
Unidades	81	-	81	6.260
Alumnos matriculados	1.907	-	1.907	138.679
Infantil.....	724	-	724	48.365
Educación primaria.....	1.183	-	1.183	90.314
Alumnos con necesidades educativas especiales (infantil y primaria)	55	-	55	4.354
EDUCACIÓN ESPECIAL				
Centros específicos.....	1	-	1	16
Unidades	3	-	3	136
Alumnos matriculados	16	-	16	770

Nota: El total de alumnos matriculados es la suma de las categorías Infantil y Educación primaria.

Fuente: Consejería de Educación y Cultura. Secretaría General.

A.11.2. NÚMERO DE ALUMNOS MATRICULADOS EN ENSEÑANZA SECUNDARIA OBLIGATORIA, BACHILLERATO Y CICLOS FORMATIVOS. CURSO 03/04

	ARCHENA			R. MURCIA
	Centros Públicos	Centros Privados	TOTAL	TOTAL
ESO Y BACHILLERATO				
ESO	1.335	-	1.335	83.039
ESO	1.022	-	1.022	64.944
Primer ciclo de la ESO	527	-	527	34.242
Segundo ciclo de la ESO	495	-	495	30.702
Bachillerato LOGSE	313	-	313	18.095
CICLOS FORMATIVOS				
Ciclos formativos Nivel II	90	-	90	6.608
Ciclos formativos Nivel III	45	-	45	6.762

Fuente: Consejería de Educación y Cultura. Secretaría General.

A.11. EDUCACIÓN Y CULTURA

G.11. Evolución de los alumnos matriculados en enseñanza infantil y primaria y enseñanzas medias. Curso 00/01 – Curso 03/04

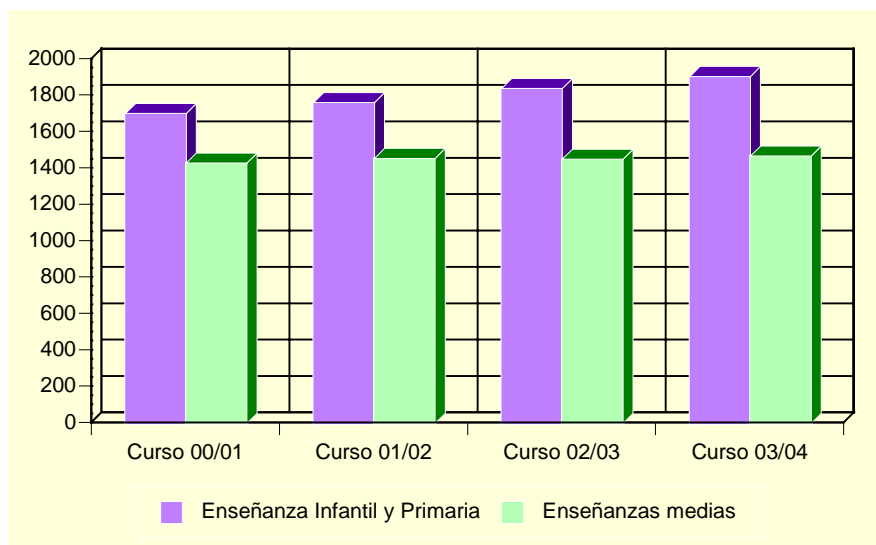

Fuente: Consejería de Educación y Cultura. Secretaría General.

A.11.3. POBLACIÓN EN VIVIENDAS FAMILIARES DE 16 Y MÁS AÑOS POR NIVEL DE FORMACIÓN (%). 2001

	ARCHENA	REGIÓN DE MURCIA
Total.....	12.076	970.449
Analfabetos.....	2,58	3,22
Sin estudios.....	26,28	15,84
Primer grado.....	15,05	21,67
Segundo grado: ESO, EGB, Bachillerato Elemental.....	30,06	29,46
Segundo grado: Bachillerato Superior.....	11,15	10,71
Segundo grado: FP Grado Medio.....	2,72	4,06
Segundo grado: FP Grado Superior.....	3,88	3,95
Tercer Grado: Diplomatura.....	5,07	6,07
Tercer Grado: Licenciatura.....	3,09	4,63
Tercer Grado: Doctorado.....	0,11	0,39

Fuente: INE. Censos de Población y Viviendas. 2001

A.11. EDUCACIÓN Y CULTURA

A.11.4. TASAS DE ESCOLARIDAD SEGÚN SEXO, EDAD Y QUE LOS ESTUDIOS SEAN REGLADOS O NO (%). 2001

	ARCHENA		REGIÓN DE MURCIA	
	Hombres	Mujeres	Hombres	Mujeres
ENSEÑANZA REGLADA.....	9,11	10,06	8,91	9,62
De 16 años	83,17	89,91	75,44	84,09
De 17 años	66,67	81,48	62,39	74,38
De 18 años	54,13	63,16	49,76	62,53
De 19 años	51,22	52,03	43,05	53,42
De 20 años	42,97	44,55	34,90	46,84
De 21 años	30,40	46,46	30,54	39,43
De 22 años	25,85	27,50	26,30	31,15
De 23 años	25,93	26,19	22,75	25,80
De 24 años	21,60	20,47	18,76	21,34
De 25 a 29 años	7,44	9,75	8,47	9,51
De 30 a 39 años	1,16	1,90	2,38	2,47
De 40 ó más años.....	0,32	0,03	0,60	0,59
ENSEÑANZA NO REGLADA	1,96	2,58	2,34	3,03
De 16 años	4,95	1,83	2,64	2,05
De 17 años	1,11	2,78	2,90	3,70
De 18 años	4,59	6,14	3,62	5,13
De 19 años	3,25	7,32	3,84	5,55
De 20 años	5,47	4,55	3,89	5,71
De 21 años	1,60	7,09	4,09	6,10
De 22 años	5,44	10,83	4,25	6,56
De 23 años	5,19	9,52	4,10	7,40
De 24 años	3,09	5,51	4,44	6,79
De 25 a 29 años	4,13	4,73	4,02	5,98
De 30 a 39 años	2,09	3,40	2,87	4,11
De 40 ó más años.....	0,56	0,49	1,10	1,18

Nota: La tasa de escolaridad es el porcentaje de personas de 16 años o más que están recibiendo algún tipo de enseñanza.

Los estudios no reglados son: Cursos del INEM, Escuela Taller u otros cursos para parados, cursos de formación promovidos por la empresa, otros cursos no reglados (idiomas, preparación oposiciones, etc).

Fuente: INE. Censos de Población y Viviendas. 2001

A.11.5. BIBLIOTECAS. 2003

	ARCHENA	REGIÓN DE MURCIA
Número de bibliotecas	2	83
Volúmenes.....	12.896	928.702
Audiovisuales.....	965	109.763
Préstamos.....	6.492	962.143
Socios.....	4.983	196.565
Actos culturales	20	2.751
Usuarios.....	48.000	2.007.791

Nota: Son bibliotecas municipales. En la Región de Murcia se incluye el servicio de la Biblioteca Regional

Fuente: Consejería de Educación y Cultura. Dirección General de Cultura.

A.12. ADMINISTRACIONES PÚBLICAS Y FINANZAS

A.12.1. PRESUPUESTO PREVENTIVO DE GASTOS. 2000-2004

Euros

	2000	2001	2002	2003	2004
Gastos de personal.....	2.626.892	2.963.463	3.119.181	3.445.770	3.667.584
Gastos de bienes y servicios	1.704.520	1.723.261	1.793.519	2.144.279	2.649.632
Gastos financieros	176.851	170.436	182.456	215.880	177.178
Transferencias corrientes	345.527	343.347	433.613	561.256	692.915
Inversiones reales.....	1.559.702	1.853.201	2.046.891	3.792.407	4.154.036
Transferencias de capital.....	-	-	-	-	30.000
Activos financieros.....	30.051	30.051	30.051	36.000	36.000
Pasivos financieros	206.799	282.165	336.791	346.262	343.309
TOTAL GASTOS	6.650.340	7.365.923	7.942.500	10.541.855	11.750.655

Nota: No incluye Organismos Autónomos.

Fuente: Ayuntamiento de Archena.

A.12.2. PRESUPUESTO PREVENTIVO DE INGRESOS. 2000-2004

Euros

	2000	2001	2002	2003	2004
Impuestos directos.....	1.565.637	1.727.309	1.925.523	1.988.516	2.396.860
Impuestos indirectos.....	300.506	330.557	366.617	420.000	701.352
Tasas y otros ingresos.....	858.624	899.715	1.255.364	3.410.018	4.210.925
Transferencias corrientes	2.366.141	2.630.350	2.336.072	2.904.708	3.235.866
Ingresos patrimoniales.....	12.104	12.104	13.907	8.094	12.084
Enajenación inversiones reales	402.678	390.658	450.759	536.264	100.000
Transferencias de capital.....	939.065	1.111.437	1.257.692	964.410	537.684
Activos financieros.....	30.051	30.051	30.051	36.000	36.000
Pasivos financieros	175.534	233.743	306.516	273.845	519.884
TOTAL INGRESOS	6.650.340	7.365.923	7.942.500	10.541.855	11.750.655

Nota: No incluye Organismos Autónomos.

Fuente: Ayuntamiento de Archena.

A.12.3. OFICINAS DE CRÉDITO. 2003

	ARCHENA	REGIÓN DE MURCIA
CAJAMURCIA	3	227
CAM.....	2	188
OTRAS CAJAS, COOP. CRÉDITO Y OTRAS ENT.	6	405
BANCOS.....	4	311
TOTAL.....	15	1.131

Fuente: Banco de España.

B. DATOS POR ENTIDADES DE POBLACIÓN

B.1. POBLACIÓN

B.1.1. POBLACIÓN, POR SEXO. 2001-2003

	2001			2002			2003		
	TOTAL	Hombres	Mujeres	TOTAL	Hombres	Mujeres	TOTAL	Hombres	Mujeres
Algaída	2.203	1.129	1.074	2.262	1.175	1.087	2.313	1.202	1.111
Archena	12.815	6.416	6.399	13.113	6.565	6.548	13.479	6.796	6.683
TOTAL ARCHENA	15.018	7.545	7.473	15.375	7.740	7.635	15.792	7.998	7.794

Fuente: CREM. Padrón Municipal de Habitantes.