

Alhama de Murcia en cifras. 2004

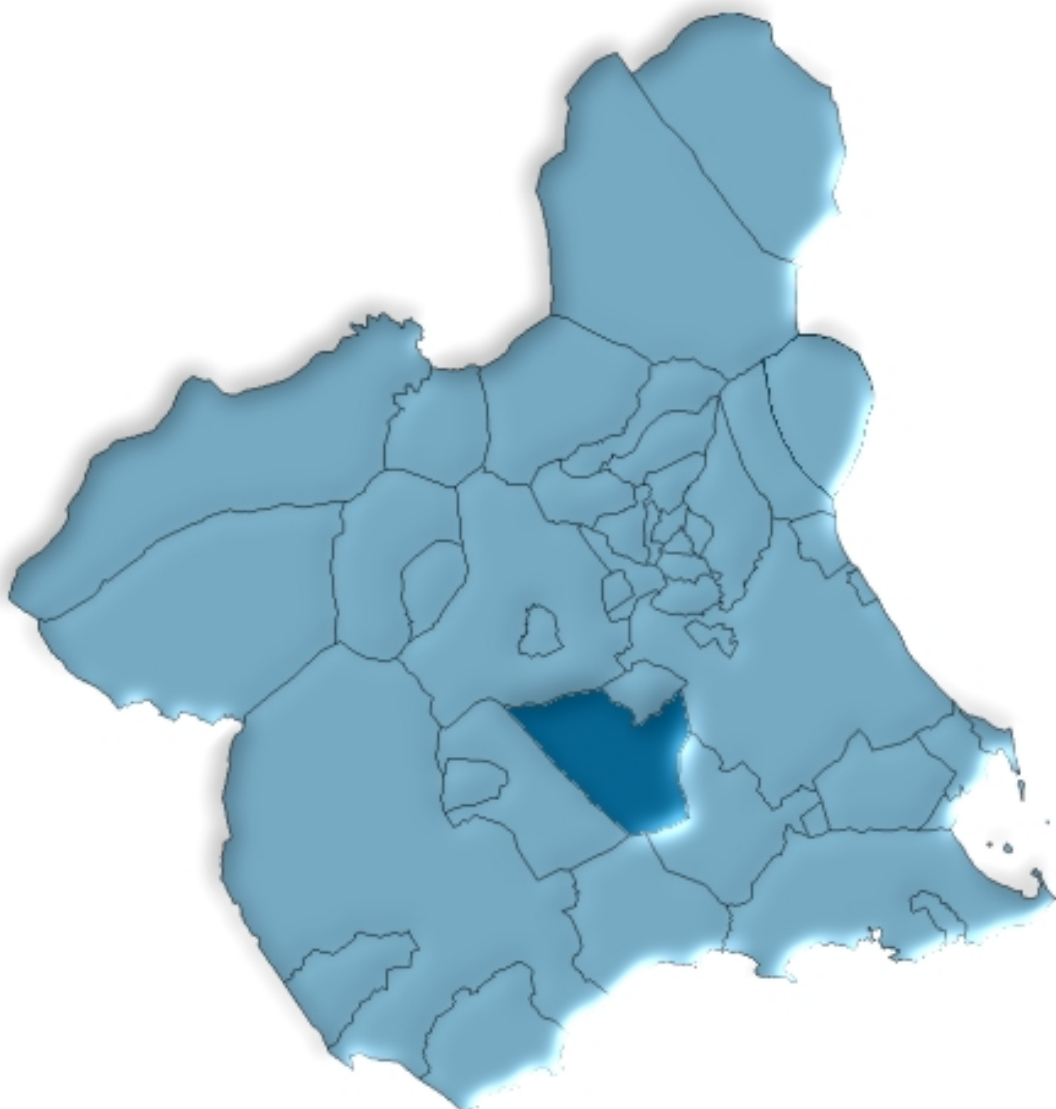

**Región de Murcia
Consejería de Economía, Industria e Innovación
Dirección General de Economía, Planificación y Estadística
Centro Regional de Estadística**

ÍNDICE GENERAL

ÍNDICE DE TABLAS

DATOS DEL MUNICIPIO

A.1. TERRITORIO, CLIMATOLOGÍA Y MEDIO AMBIENTE	9
A.1.1. Superficie y distancia a la capital.	
A.1.2. Precipitaciones. 2003.	
A.1.3. Incendios forestales. 1999-2003.	
A.2. DEMOGRAFÍA	10
A.2.1. Población de derecho según los censos oficiales. 1900-2001.	
A.2.2. Población de derecho y densidad de población según la rectificación del Padrón. 2000-2004.	
A.2.3. Población según la estructura de edad. 2003.	
A.2.4. Indicadores de estructura demográfica. 2003.	
A.2.5. Movimiento Natural de la población. 1998-2002.	
A.2.6. Nupcialidad, natalidad y mortalidad. 2002.	
A.2.7. Inmigrantes y emigrantes, por lugar de procedencia o destino. 2003.	
A.2.8. Saldos migratorios totales. 1999-2003.	
A.3. MERCADO DE TRABAJO	14
A.3.1. Tasas de actividad y paro por sexo y edad. 2001	
A.3.2. Paro registrado por sexo. 2000-2004.	
A.4. AGRICULTURA, GANADERÍA Y PESCA	15
A.4.1. Distribución general de la tierra. 2003.	
A.4.2. Superficie dedicada a cada grupo de cultivo. 2003.	
A.4.3. Superficie dedicada al cultivo de invernaderos, cultivos acolchados y riego localizado. 2003.	
A.4.4. Número de unidades ganaderas por especie. Censo 1999.	
A.5. INDUSTRIA.....	17
A.5.1. Establecimientos industriales y personas ocupadas según actividad principal. 2002	
A.5.2. Inversión industrial por sectores. 1999-2003.	
A.5.3. Inversión industrial por tipo. 1999-2003.	
A.6. CONSTRUCCIÓN Y VIVIENDA	19
A.6.1. Establecimientos y personas ocupadas. 2002.	
A.6.2. Viviendas visadas y terminadas. 1999-2003.	
A.6.3. Viviendas por clase. 2001.	
A.6.4. Viviendas por superficie útil. 2001.	

A.7. COMERCIO	21
A.7.1. Establecimientos comerciales y personal ocupado. 2002.	
A.8. TURISMO	22
A.8.1. Equipamiento turístico. 2003.	
A.9. TRANSPORTES Y COMUNICACIONES	23
A.9.1. Parque de vehículos por tipo. 2003.	
A.9.2. Correspondencia nacida y distribuida. 2000-2003	
A.9.3. Giros recibidos y expedidos. 2000-2003.	
A.10. SANIDAD Y SERVICIOS SOCIALES	25
A.10.1. Número de farmacias. 2000-2003.	
A.10.2. Vacunaciones. 2000-2003.	
A.10.3. Enfermedades de declaración obligatoria. Casos. 2003.	
A.10.4. Defunciones según grandes grupos de causa de muerte. 2002.	
A.10.5. Recursos sociales.	
A.11. EDUCACIÓN Y CULTURA	29
A.11.1. Número de unidades y alumnos matriculados en educación infantil, primaria y educación especial. Curso 03/04.	
A.11.2. Número de alumnos matriculados en Enseñanza Secundaria Obligatoria, Bachillerato y Ciclos Formativos. Curso 03/04.	
A.11.3. Población en viviendas familiares de 16 y más años por nivel de formación (%). 2001.	
A.11.4. Tasas de escolaridad según sexo, edad y que los estudios sean reglados o no (%). 2001.	
A.11.5. Bibliotecas. 2003.	
A.12. ADMINISTRACIONES PÚBLICAS Y FINANZAS	32
A.12.1. Presupuesto preventivo de gastos. 2000-2004.	
A.12.2. Presupuesto preventivo de ingresos. 2000-2004.	
A.12.3. Oficinas de crédito. 2003.	

DATOS POR ENTIDADES DE POBLACIÓN

B.1. POBLACIÓN	35
B.1.1. Población por sexo. 2001-2003.	

ÍNDICE DE GRÁFICOS

G.1. Evolución de la población de derecho según los censos oficiales. 1900-2001
G.2. Pirámide de población. 2003
G.3. Movimiento natural de la población. 2002
G.4. Tasas de actividad y de paro. 2001
G.5. Distribución general de la tierra. 2003

- G.6. Evolución de las viviendas terminadas. 1995-2003
- G.7. Distribución de las personas ocupadas en el comercio minorista. 2002
- G.8. Número de vehículos por 1000 habitantes. 1995-2003
- G.9. Evolución del tráfico telegráfico. 1998-2003
- G.10. Distribución de las defunciones según la causa de muerte. 2002
- G.11. Evolución de los alumnos matriculados en enseñanzas infantil y primaria y enseñanzas medias.
Curso 00/01 – Curso 03/04

SÍMBOLOS UTILIZADOS

- Cero o menor que 0,5
 - .. Falta de dato
 - % Tanto por ciento
- Las cifras decimales van precedidas de una coma (,)
Los millares y millones se separan por un punto (.)
Las casillas en blanco – Dato sin sentido
-

A. DATOS DEL MUNICIPIO

A.1. TERRITORIO, CLIMATOLOGÍA Y MEDIO AMBIENTE

A.1.1. SUPERFICIE Y DISTANCIA A LA CAPITAL.

MUNICIPIO DE ALHAMA DE MURCIA	
-------------------------------	--

Extensión del municipio	311,5 Km ²
Distancia a la capital	30,0 Km

Fuente: Instituto Geográfico Nacional.
INE. Delegación Provincial de Murcia. *Reseña Estadística de Murcia. 1974.*

A.1.2. PRECIPITACIONES. 2003

	PRECIPITACIONES (l/m ²)
Enero.....	32,9
Febrero.....	65,1
Marzo	24,1
Abril.....	21,7
Mayo	34,0
Junio.....	-
Julio.....	-
Agosto.....	6,7
Septiembre.....	32,6
Octubre	57,7
Noviembre.....	53,1
Diciembre.....	71,9

Nota: Los datos de precipitaciones corresponden a la Estación meteorológica "Alhama de Murcia / Huerta Espuña".

Fuente: Instituto Nacional de Meteorología. Centro Meteorológico Territorial de Murcia

A.1.3. INCENDIOS FORESTALES. 1999-2003

	ALHAMA DE MURCIA		REGIÓN DE MURCIA	
	Nº incendios	Hectáreas	Nº incendios	Hectáreas
1999.....	1	0,06	164	94,73
2000.....	4	1,33	180	141,16
2001.....	1	0,40	141	82,76
2002.....	4	1,01	153	85,17
2003.....	-	-	160	122,01

Fuente: Consejería de Medio Ambiente y Ordenación del Territorio. Dirección General del Medio Natural.

A.2. DEMOGRAFÍA

A.2.1. POBLACIÓN DE DERECHO SEGÚN LOS CENSOS OFICIALES. 1900-2001

	ALHAMA DE MURCIA			R. MURCIA
	Hombres	Mujeres	Total	Total
1900	4.198	4.212	8.410	581.455
1910	4.655	4.552	9.207	620.926
1920	4.836	4.907	9.743	654.436
1930	4.979	5.063	10.042	651.979
1940	5.420	5.663	11.083	731.221
1950	5.519	5.825	11.344	755.850
1960	5.808	5.978	11.786	803.086
1970	5.673	5.927	11.600	832.047
1981	6.455	6.677	13.132	955.498
1991	6.986	7.189	14.175	1.045.601
2001	8.211	8.105	16.316	1.197.646

Fuente: INE. Censo de Población.

G.1. Evolución de la población de derecho según los censos oficiales. 1900-2001

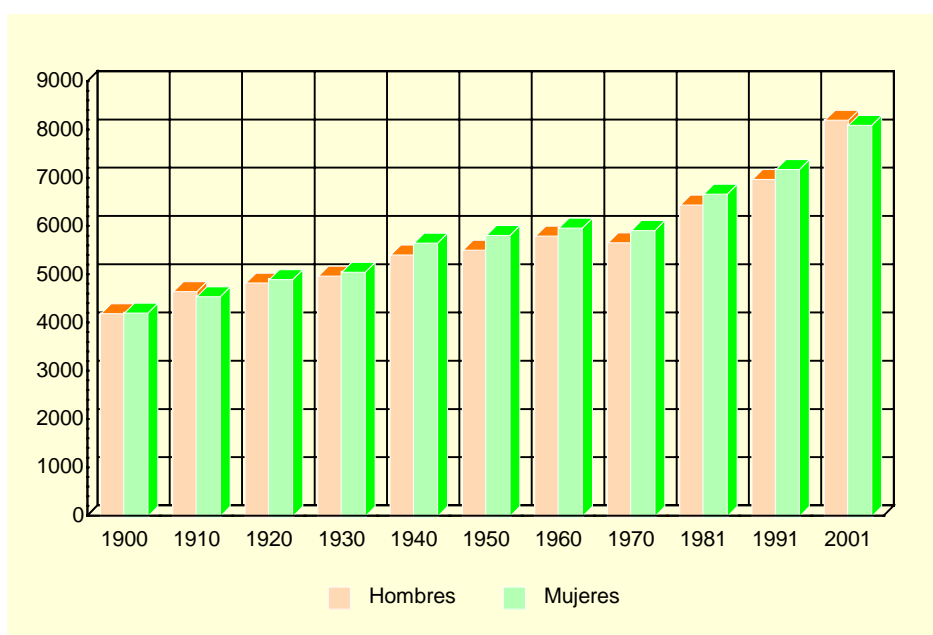

Fuente: INE. Censo de población

A.2.2. POBLACIÓN DE DERECHO Y DENSIDAD DE POBLACIÓN SEGÚN LA RECTIFICACIÓN DEL PADRÓN. 2000-2004

	ALHAMA DE MURCIA					R. MURCIA
	2000	2001	2002	2003	2004	2004
Población de derecho.....	15.856	16.225	16.682	17.205	17.717	1.294.694
Hombres.....	7.925	8.142	8.439	8.729	9.042	652.057
Mujeres	7.931	8.083	8.243	8.476	8.675	642.637
Densidad de población (Habitantes/Km ²)...	51	52	54	55	57	114

Fuente: INE. Rectificación del Padrón Municipal de Habitantes. Instituto Geográfico Nacional.

A.2. DEMOGRAFÍA

A.2.3. POBLACIÓN SEGÚN LA ESTRUCTURA DE EDAD. 2003

	HOMBRES	MUJERES	TOTAL
Menores de 5 años.....	518	481	999
5-9 años	460	447	907
10-14 años	452	411	863
15-19 años	568	518	1.086
20-24 años	771	676	1.447
25-29 años	894	723	1.617
30-34 años	849	753	1.602
35-39 años	776	745	1.521
40-44 años	692	594	1.286
45-49 años	502	448	950
50-54 años	429	436	865
55-59 años	383	390	773
60-64 años	319	356	675
65-69 años	365	463	828
70-74 años	381	379	760
75 y más años.....	370	656	1.026
TOTAL	8.729	8.476	17.205

Fuente: CREM. Padrón Municipal de Habitantes.

G.2. Pirámide de población. 2003

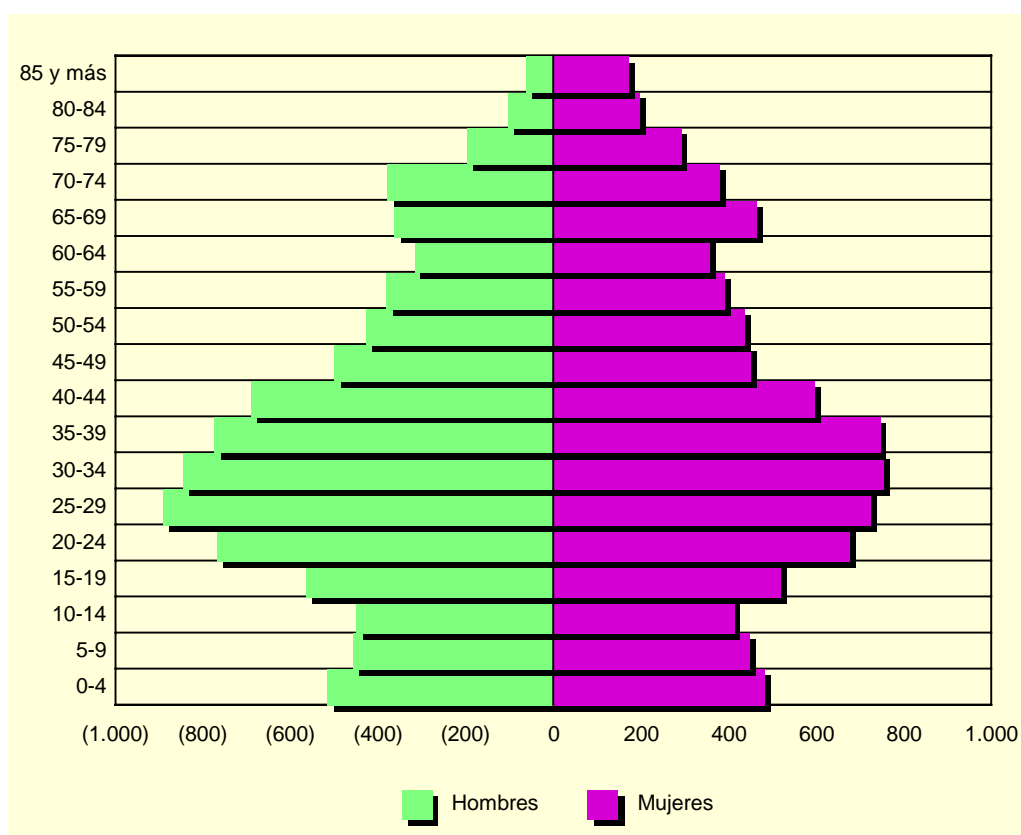

Fuente: CREM. Padrón Municipal de habitantes

A.2. DEMOGRAFÍA

A.2.4. INDICADORES DE ESTRUCTURA DEMOGRÁFICA. 2003

	ALHAMA DE MURCIA	REGIÓN DE MURCIA
ESTRUCTURA POR EDAD		
Menores de 20 años.....	22,4	23,5
Entre 20 y 64 años	62,4	62,4
De 65 y más años	15,2	14,1
ÍNDICE DE VEJEZ		
De 65 y más años/menores de 20 años.....	67,8	60,0
ÍNDICE DE DEPENDENCIA		
Juvenil		
Menores de 20 años/Población entre 20 y 64 años ...	35,9	37,7
Anciana		
De 65 y más años/Población entre 20 y 64 años	24,3	22,6
Total		
Menores de 20 años+De 65 y más años/Población entre 20 y 64 años.....	60,3	60,3
MUJERES DE 15 A 49 AÑOS/TOTAL MUJERES.....	53,2	53,0
PROPORCIÓN DE MASCULINIDAD		
Hombres/Mujeres.....	102,6	101,6

Fuente: CREM. Indicadores demográficos

A.2.5. MOVIMIENTO NATURAL DE LA POBLACIÓN. 1998-2002

	ALHAMA DE MURCIA					R. MURCIA
	1998	1999	2000	2001	2002	2002
Matrimonios	92	93	82	68	89	6.687
Nacimientos	136	188	214	199	205	15.490
Niños.....	81	96	113	86	102	8.002
Niñas.....	55	92	101	113	103	7.488
Defunciones	140	158	138	130	133	9.444
Hombres.....	80	81	79	68	75	4.951
Mujeres	60	77	59	62	58	4.493
Defunciones de menores de un año.....	1	6	2	1	-	96
Crecimiento vegetativo.....	-4	30	76	69	72	6.046

Fuente: CREM. Movimiento Natural de la Población de la Región de Murcia.

A.2.6. NUPCIALIDAD, NATALIDAD Y MORTALIDAD. 2002

	ALHAMA DE MURCIA	REGIÓN DE MURCIA
Tasa de nupcialidad (por 1.000 habitantes)	4,71	5,39
Tasa de natalidad (por 1.000 habitantes)	12,11	12,42
Tasa de mortalidad (por 1.000 habitantes).....	7,88	7,57

Fuente: CREM. Movimiento Natural de la Población de la Región de Murcia.

A.2. DEMOGRAFÍA

G.3. Movimiento natural de la población. 2002

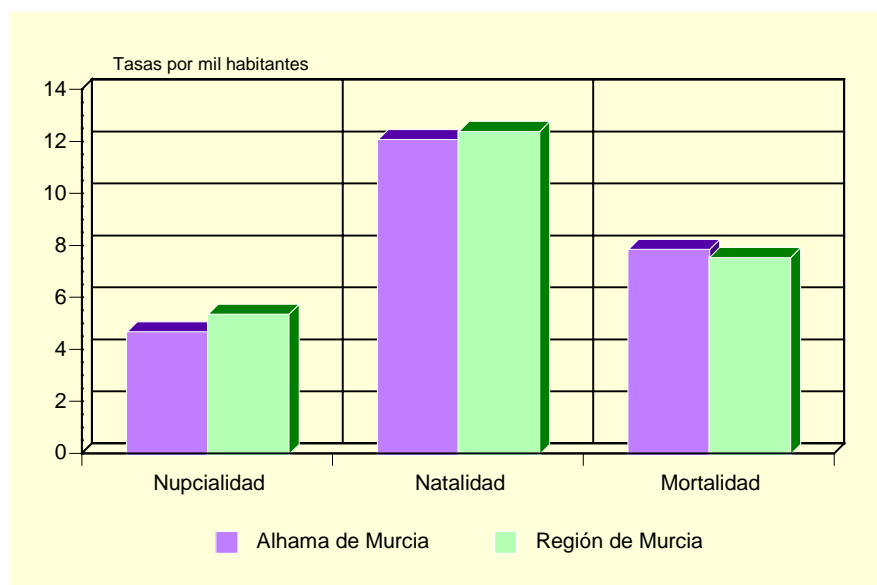

Fuente: CREM. Movimiento Natural de la Población de la Región de Murcia.

A.2.7. INMIGRANTES Y EMIGRANTES, POR LUGAR DE PROCEDENCIA O DESTINO. 2003

	INMIGRANTES	EMIGRANTES
De la misma Comunidad Autónoma.....	326	195
Españoles.....	177	110
Extranjeros.....	149	85
De otras Comunidades Autónomas.....	203	178
Españoles.....	86	87
Extranjeros.....	117	91
Del extranjero.....	430	28
Españoles.....	13	6
Extranjeros.....	417	22

Fuente: CREM. Movimientos migratorios de la Región de Murcia.

A.2.8. SALDOS MIGRATORIOS TOTALES. 1999-2003

	ALHAMA DE MURCIA	REGIÓN DE MURCIA
1999 (*).....	143	5.679
2000 (*).....	356	21.306
2001 (*).....	384	18.510
2002.....	520	22.556
2003.....	558	23.939

(*) No se incluyen las emigraciones al extranjero.

Fuente: CREM. Movimientos migratorios de la Región de Murcia.

A.3. MERCADO DE TRABAJO

A.3.1. TASAS DE ACTIVIDAD Y PARO POR SEXO Y EDAD. 2001

	ALHAMA DE MURCIA				R. MURCIA			
	Tasa de actividad		Tasa de paro		Tasa de actividad		Tasa de paro	
	Hombres	Mujeres	Hombres	Mujeres	Hombres	Mujeres	Hombres	Mujeres
De 16 a 19 años.....	46,73	26,12	27,54	35,90	42,30	26,33	22,58	31,92
De 20 a 24 años.....	78,14	56,68	16,93	24,12	73,24	58,22	13,29	22,04
De 25 a 29 años.....	93,02	75,65	11,18	20,69	91,53	73,14	9,92	17,73
De 30 a 34 años.....	97,87	62,35	7,44	17,16	96,33	65,38	7,53	15,75
De 35 a 44 años.....	97,30	58,76	8,39	14,42	95,94	58,28	6,62	12,77
De 45 a 54 años.....	92,33	41,49	7,94	10,98	90,04	43,94	6,52	10,02
De 55 a 59 años.....	80,32	25,21	13,76	21,11	75,03	27,23	9,15	10,74
De 60 a 64 años.....	61,49	15,13	12,63	7,41	49,92	14,91	10,33	10,66
De 65 o más años.....	2,92	1,20	0,00	5,88	3,18	1,74	4,57	7,38
TOTAL	73,24	40,18	10,85	17,95	70,77	41,48	8,99	15,78

Fuente: INE. Censo de Población.

G.4. Tasas de actividad y de paro. 2001

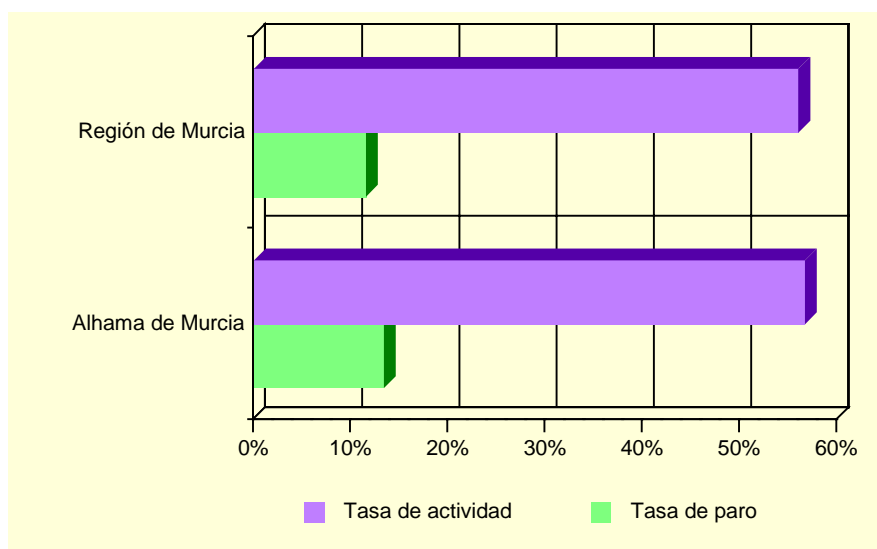

Fuente: INE. Censo de población

A.3.2. PARO REGISTRADO POR SEXO. 2000-2004 (*)

	ALHAMA DE MURCIA			REGIÓN DE MURCIA		
	Total	Hombres	Mujeres	Total	Hombres	Mujeres
2000.....	722	306	415	35.834	14.607	21.227
2001.....	703	291	412	35.586	14.024	21.562
2002.....	694	303	392	36.109	14.457	21.652
2003.....	708	293	415	36.240	14.284	21.956
2004.....	714	279	435	35.328	13.748	21.579

(*) Medias anuales

Fuente: Servicio Regional de Empleo y Formación.

A.4. AGRICULTURA, GANADERÍA Y PESCA

A.4.1. DISTRIBUCIÓN GENERAL DE LA TIERRA (*). 2003

	HECTÁREAS	%
TIERRAS DE CULTIVO	16.332	52,37
Cultivos herbáceos.....	2.380	(14,57)
Barbechos y otras tierras no ocupadas	7.461	(45,68)
Cultivos leñosos	6.491	(39,74)
PRADOS Y PASTIZALES.....	400	1,28
Prados naturales	-	-
Pastizales.....	400	(100,00)
TERRENO FORESTAL.....	9.180	29,44
Monte maderable	6.263	(68,22)
Monte abierto	200	(2,18)
Monte leñoso.....	2.717	(29,60)
OTRAS SUPERFICIES.....	5.271	16,90
Erial a pastos	2.500	(47,43)
Espartizal	1.800	(34,15)
Terreno improductivo	425	(8,06)
Superficie no agrícola.....	501	(9,50)
Ríos y lagos	45	(0,85)
TOTAL	31.183	100,00

(*) Datos provisionales.

Fuente: Consejería de Agricultura y Agua. D. G. de Industrias y Asociacionismo Agrario

G.5. Distribución General de la tierra. 2003

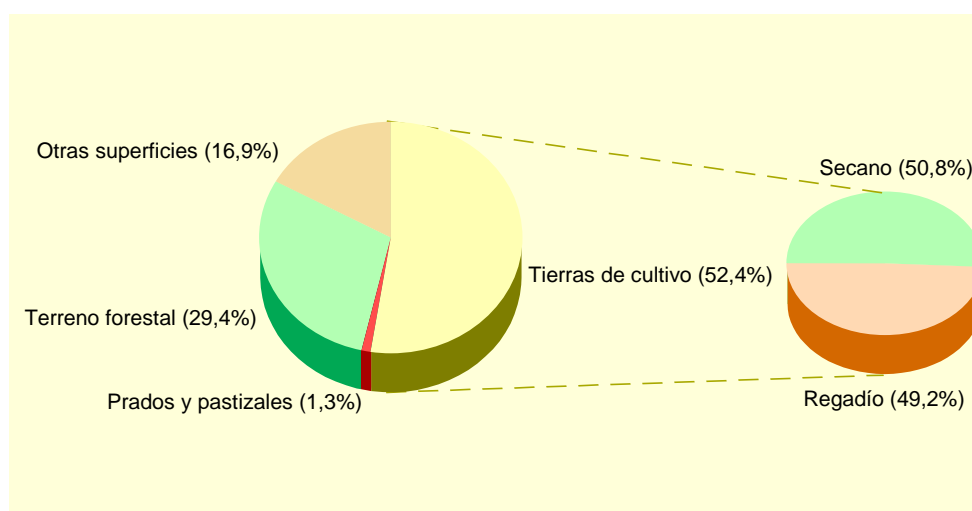

Fuente: Consejería de Agricultura y Agua. D. G. de Industrias y Asociacionismo Agrario

A.4. AGRICULTURA, GANADERÍA Y PESCA

A.4.2. SUPERFICIE DEDICADA A CADA GRUPO DE CULTIVO (*). 2003

	HECTÁREAS	%
Cereales grano.....	1.247	13,75
Leguminosas grano.....	-	-
Tubérculos para consumo humano.....	-	-
Cultivos industriales.....	137	1,51
Cultivos forrajeros.....	20	0,22
Hortalizas.....	1.061	11,70
Flores.....	115	1,27
Cítricos.....	2.688	29,63
Frutales no cítricos.....	1.557	17,16
Viñedos.....	1.600	17,64
Olivar.....	610	6,72
Otros cultivos leñosos.....	36	0,40

(*) Datos provisionales.

Fuente: Consejería de Agricultura y Agua. D. G. de Industrias y Asociacionismo Agrario

A.4.3. SUPERFICIE DEDICADA AL CULTIVO DE INVERNADEROS, CULTIVOS ACOLCHADOS Y RIEGO LOCALIZADO (*). 2003

	ALHAMA DE MURCIA	REGIÓN DE MURCIA
Invernaderos.....	33	6.613
Cultivos acolchados.....	395	10.538
Riego localizado.....	5.587	106.838

(*) Datos provisionales.

Fuente: Consejería de Agricultura y Agua. D. G. de Industrias y Asociacionismo Agrario

A.4.4. NÚMERO DE UNIDADES GANADERAS POR ESPECIE. CENSO 1999

	ALHAMA DE MURCIA	REGIÓN DE MURCIA
Bovinos.....	1.315	34.300
Ovinos.....	1.450	57.216
Caprinos.....	202	13.544
Porcinos.....	13.566	403.659
Aves.....	2.326	31.328
Otras.....	14	1.593
TOTAL.....	18.873	541.641

Fuente: INE. Censo Agrario de España.

A.5. INDUSTRIA

A.5.1. ESTABLECIMIENTOS INDUSTRIALES Y PERSONAS OCUPADAS SEGÚN ACTIVIDAD PRINCIPAL (*). 2002

	ALHAMA DE MURCIA		REGIÓN DE MURCIA	
	Estableci- mientos	Personas ocupadas	Estableci- mientos	Personas ocupadas
C. INDUSTRIAS EXTRACTIVAS.....	2	8	145	1.171
D. INDUSTRIA MANUFACTURERA.....	166	3.100	8.365	71.435
Industria de la alimentación y bebidas..	25	2.399	1.477	18.841
Industria textil	6	29	267	1.452
Industria de la confección y de la peletería.....	1	2	380	2.305
Industria del cuero y del calzado	40	157	289	2.363
Industria de la madera y del corcho.....	8	42	543	2.799
Industria del papel	2	26	71	891
Edición, artes gráficas y reproducción de soportes grabados.....	8	12	473	2.375
Industria química	4	38	327	4.003
Fabricación de productos de caucho y materias plásticas.....	35	208	266	3.097
Fabricación de otros productos minerales no metálicos	6	53	640	5.730
Metalurgia.....	-	-	57	895
Fabricación de productos metálicos excepto maquinaria y equipo	14	65	1.282	9.081
Industria de la construcción de maquinaria y equipo mecánico	4	10	564	3.819
Fabricación de maquinas de oficina y equipos de oficina e informáticos	-	-	30	125
Industria de maquinaria y material eléctrico	-	-	82	467
Fabricación de material electrónico y de equipo aparatos de radio, televisión y comunicaciones	-	-	9	53
Fabricación de equipo e instrumentos médico-quirúrgicos, de precisión, óptica y relojería	1	1	146	356
Fabricación de vehículos de motor, remolques y semirremolques.....	2	4	78	618
Fabricación de otro material de transporte	-	-	76	2.213
Fabricación de muebles; otras industrias manufactureras	8	17	1.301	9.356
Reciclaje.....	2	37	4	41
E. PRODUCCIÓN Y DISTRIBUCIÓN DE ENERGÍA ELÉCTRICA, GAS Y AGUA	3	27	211	3.135

(*) Datos provisionales

Fuente: CREM. Directorio de Actividades Económicas.

A.5. INDUSTRIA

A.5.2. INVERSIÓN INDUSTRIAL POR SECTORES. 1999-2003

Miles de euros

	ALHAMA DE MURCIA					R. MURCIA
	1999	2000	2001	2002	2003	2003
Industrias extractivas.....	-	-	-	-	-	-
I. de la alimentación, bebidas y tabaco	194,28	22,38	2.050,03	360,00	-	52.942,43
Industria química	-	597,75	-	-	-	43.807,96
I. Trans. Metales y construc. Maquinaria	49,09	-	-	-	361,24	45.809,09
Resto de manufactureras	3.911,48	579,62	214,59	52,66	1.307,59	43.624,46
Prod. y dist. de energ. elec., gas y agua	-	-	-	-	-	17.621,45
Construcción	89,73	14,02	593,81	104,08	175,01	61.241,96
Comercio y reparaciones	-	78,41	31,17	48,08	623,87	10.788,77
Otros.....	26,35	80,02	17,89	-	1,60	26.501,85
TOTAL.....	4.270,92	1.372,21	2.907,47	564,83	2.469,31	302.337,97

Fuente: Consejería de Economía, Industria e Innovación. Dirección General de Industria, Energía y Minas.

A.5.3. INVERSIÓN INDUSTRIAL POR TIPO. 1999-2003

Miles de euros

	ALHAMA DE MURCIA			REGIÓN DE MURCIA		
	Total	Nueva industria	Ampliación	Total	Nueva industria	Ampliación
1999.....	4.270,92	956,05	3.314,88	234.136,93	118.323,55	115.813,38
2000.....	1.372,21	1.350,48	21,73	214.632,60	121.449,24	93.183,35
2001.....	2.907,47	2.655,92	251,56	248.870,60	116.140,81	132.729,79
2002.....	564,83	531,47	33,36	295.952,59	177.500,89	118.451,70
2003.....	2.469,31	956,09	1.513,22	302.337,97	171.880,59	130.457,37

Fuente: Consejería de Economía, Industria e Innovación. Dirección General de Industria, Energía y Minas.

A.6. CONSTRUCCIÓN Y VIVIENDA

A.6.1. ESTABLECIMIENTOS Y PERSONAS OCUPADAS(*). 2002

	ALHAMA DE MURCIA		REGIÓN DE MURCIA	
	Estableci- mientos	Personas ocupadas	Estableci- mientos	Personas ocupadas
Preparación de obras	8	10	493	2.473
Construcción general de inmuebles y obras de ingeniería civil	33	154	3.395	25.535
Instalaciones de edificios y obras.....	46	111	4.417	16.521
Acabado de edificios y obras.....	16	27	2.080	7.200
Alquiler de equipo de construcción o demolición dotado de operario	-	-	1	54
Construcción	2	31	239	634
TOTAL CONSTRUCCIÓN	105	333	10.625	52.417

(*) Datos provisionales

Fuente: CREM. Directorio de Actividades Económicas.

A.6.2. VIVIENDAS VISADAS Y TERMINADAS. 1999-2003

	ALHAMA DE MURCIA					R. MURCIA
	1999	2000	2001	2002	2003	2003
VIVIENDAS VISADAS	225	187	217	187	316	30.273
Protegidas.....	50	51	15	9	14	2.042
Libres.....	175	136	202	178	302	28.231
VIVIENDAS TERMINADAS.....	116	129	127	212	165	14.147
Protegidas.....	60	37	5	34	-	1.865
Libres.....	56	92	122	178	165	12.282

Fuente: Consejería de Obras Públicas, Vivienda y Transportes. Dirección General de Vivienda, Arquitectura y Urbanismo. Colegio de Arquitectos.

G.6. Evolución de las viviendas terminadas. 1995-2003

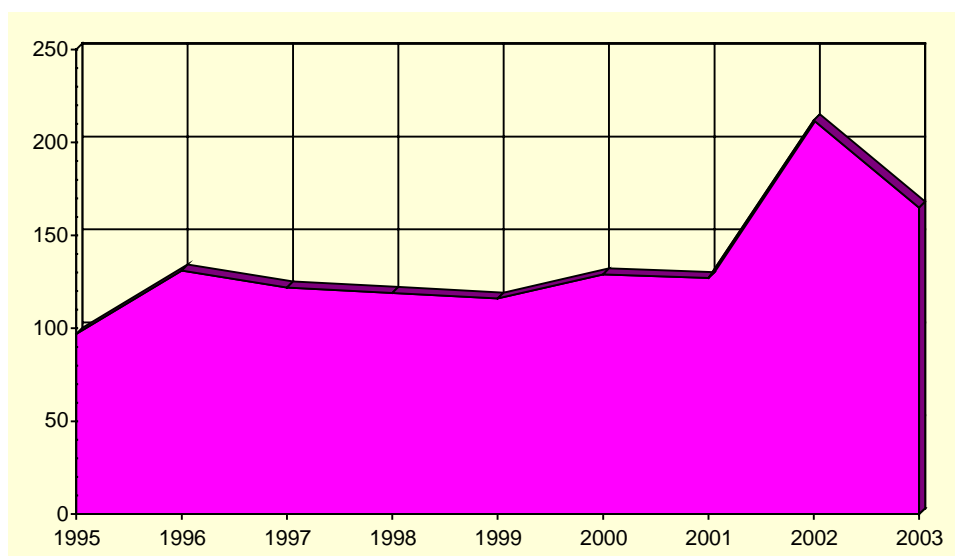

Fuente: Consejería de Obras Públicas, Vivienda y Transportes. Dirección General de Vivienda, Arquitectura y Urbanismo. Colegio de Arquitectos.

A.6. CONSTRUCCIÓN Y VIVIENDA

A.6.3. VIVIENDAS POR CLASE. 2001

	ALHAMA DE MURCIA	R. MURCIA
VIVIENDAS FAMILIARES.....	7.108	592.613
Viviendas principales	5.380	378.252
Viviendas no principales	1.728	214.361
Viviendas secundarias.....	308	111.431
Viviendas vacías.....	1.405	95.589
Otro tipo de viviendas.....	15	7.341
VIVENDAS COLECTIVAS	1	200
TOTAL VIVIENDAS	7.109	592.813

Fuente: INE. Censos de Población y Vivienda.

A.6.4. VIVIENDAS POR SUPERFICIE ÚTIL. 2001

Porcentaje

	ALHAMA DE MURCIA	R. MURCIA
Hasta 30 m2.....	-	0,2
De 31 a 45 m2.....	1,0	1,2
De 46 a 60 m2.....	3,1	4,1
De 61 a 75 m2.....	5,2	8,1
De 76 a 90 m2.....	42,5	40,0
De 91 a 105 m2.....	21,8	21,7
De 106 a 120 m2.....	11,1	12,2
De 121 a 150 m2.....	8,0	7,4
De 151 a 180 m2.....	3,9	2,6
Más de 180 m2	3,4	2,5

Fuente: INE. Censos de Población y Vivienda.

A.7. COMERCIO

A.7.1. ESTABLECIMIENTOS COMERCIALES Y PERSONAL OCUPADO (*). 2002

	ALHAMA DE MURCIA		REGIÓN DE MURCIA	
	Estableci- mientos	Ocupados	Estableci- mientos	Ocupados
COMERCIO MINORISTA	289	619	22.147	56.418
Venta de vehículos de motor	6	21	684	3.383
Mantenimiento y reparación de vehículos de motor	23	55	1.495	4.131
Venta de repuestos y accesorios de vehículos de motor ..	3	8	259	1.037
Venta, mantenimiento y reparación de motocicletas y ciclomotores y de sus repuestos y accesorios	2	2	130	323
Venta al por menor de carburantes para la automoción.....	6	23	298	1.703
Venta, mantenimiento y reparación de vehículos de motor, motocicletas y ciclomotores; venta al por menor de vehículos de motor	-	-	41	49
Comercio al por menor en establecimientos no especializados	34	143	3.065	11.657
Comercio al por menor de alimentos, bebidas y tabaco en establecimientos especializados	44	75	3.048	5.615
Comercio al por menor de productos farmacéuticos, artículos médicos, belleza e higiene.....	11	26	1.016	2.925
Otro comercio al por menor de artículos nuevos en establecimientos especializados	127	222	9.403	21.054
Comercio al por menor de bienes de segunda mano, en establecimientos	1	1	27	28
Comercio al por menor no realizado en establecimientos..	29	39	2.194	3.556
Reparación de efectos personales y enseres domésticos .	3	4	375	745
Comercio al por menor, excepto comercio de vehículos de motor, motocicletas y ciclomotores; reparación de efectos personales y enseres domésticos.....	-	-	112	212
COMERCIO MAYORISTA.....	58	304	7.054	38.183

(*) Datos provisionales

Fuente: CREM. Directorio de Actividades Económicas.

G.7. Distribución del personal ocupado en el comercio minorista. 2002

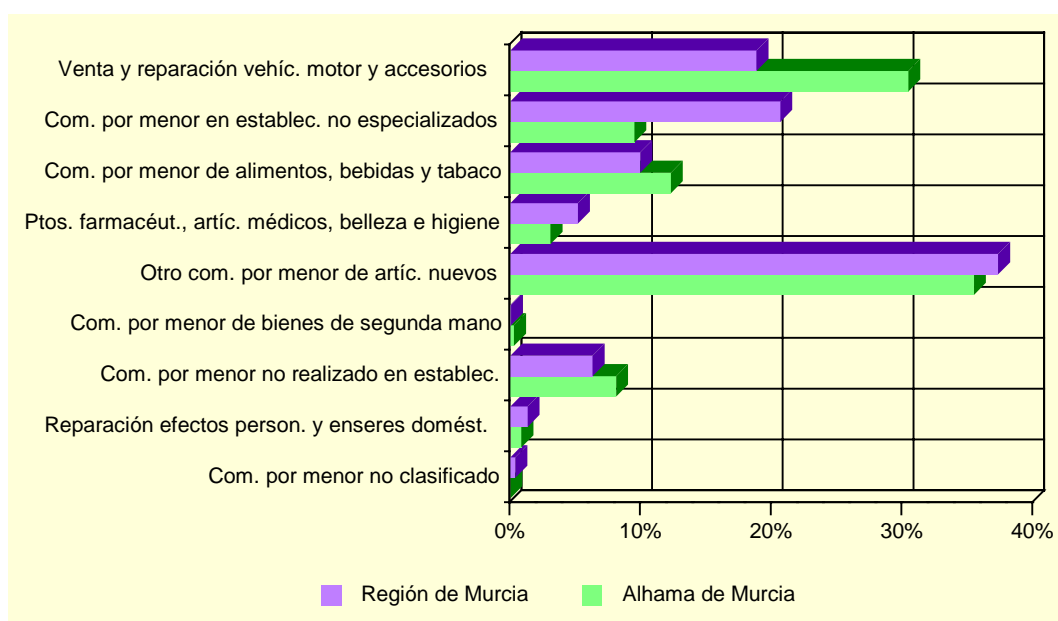

Fuente: CREM. Directorio de Actividades Económicas.

A.8. TURISMO

A.8.1. EQUIPAMIENTO TURÍSTICO. 2003

	ALHAMA DE MURCIA		REGIÓN DE MURCIA	
	Estableci- mientos	Plazas	Estableci- mientos	Plazas
HOTELES	3	65	141	14.518
5 estrellas.....	-	-	1	365
4 estrellas.....	-	-	27	6.344
3 estrellas.....	-	-	36	4.303
2 estrellas.....	2	49	47	2.364
1 estrella.....	1	16	30	1.142
PENSIONES	1	16	89	2.167
2 estrellas.....	1	16	48	1.353
1 estrella.....	-	-	41	814
CASAS RURALES	12	70	344	2.281
ACAMPAMENTOS TURÍSTICOS	1	189	22	15.467
Primera.....	-	-	2	6.696
Segunda.....	1	189	17	7.928
Tercera.....	-	-	3	843
RESTAURANTES	18	1.821	1.538	156.870
Primera.....	-	-	2	90
Segunda.....	-	-	5	818
Tercera.....	3	375	269	40.612
Cuarta	15	1.446	1.262	115.350

Fuente: Consejería de Turismo Comercio y Consumo. Dirección General de Infraestructuras de Turismo.

A.9. TRANSPORTES Y COMUNICACIONES

A.9.1. PARQUE DE VEHÍCULOS POR TIPO. 2003

	ALHAMA DE MURCIA	R. MURCIA
Turismos	7.135	551.825
Motocicletas	743	47.612
Furgonetas y camiones	1.838	130.540
Autobuses	7	1.630
Tractores industriales	54	10.030
Otros vehículos	179	20.162
TOTAL	9.956	761.799
Vehículos por 1000 habitantes	579	600

Fuente: Ministerio del Interior. Jefatura Provincial de Tráfico

G.8. Número de vehículos por 1000 habitantes. 1995-2003

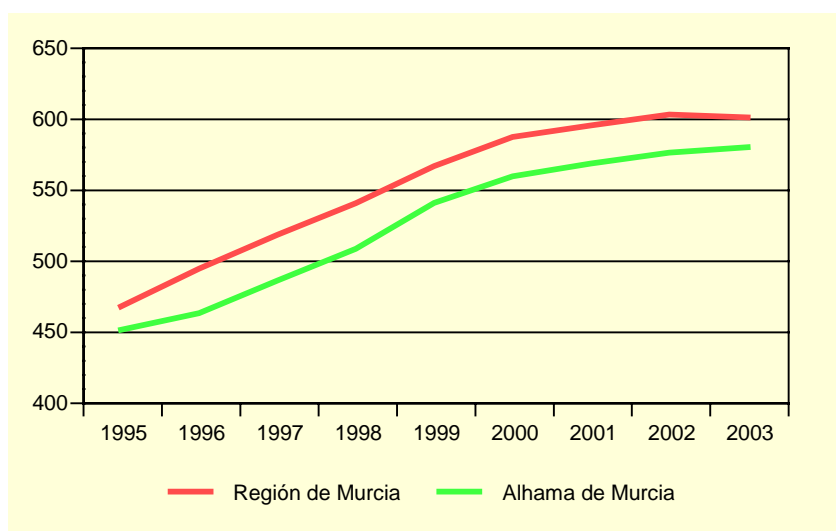

Fuente: Ministerio del Interior. Jefatura Provincial de Tráfico

A.9.2. CORRESPONDENCIA NACIDA Y DISTRIBUIDA. 2000-2003

Miles

	ALHAMA DE MURCIA				R. MURCIA
	2000	2001	2002	2003	2003
CORRESPONDENCIA NACIDA	388,8	372,8	345,4	335,8	50.742,6
Local	95,3	92,5	69,4	67,0	11.551,4
Otros destinos	293,5	280,3	275,9	268,8	39.191,2
Ordinaria	367,5	349,2	309,6	302,0	46.937,4
Local	92,3	88,5	65,1	62,8	10.534,5
Otros destinos	275,2	260,7	244,5	239,3	36.402,9
Certificada	21,3	23,6	35,7	33,7	3.805,2
Local	2,9	4,0	4,3	4,3	1.016,9
Otros destinos	18,4	19,6	31,4	29,5	2.788,3
CORRESPONDENCIA DISTRIBUIDA ...	1.151,9	1.106,3	1.171,3	1.304,9	152.008,4
Domicilio	970,1	894,7	895,7	983,3	126.609,7
Oficina	181,7	211,6	275,6	321,4	25.053,6
Ruta directa	0,0	0,0	0,0	0,2	345,0

Fuente: Organismo Autónomo de Correos y Telégrafos. Jefatura Provincial de Murcia.

A.9. TRANSPORTES Y COMUNICACIONES

A.9.3. GIROS RECIBIDOS Y EXPEDIDOS. 2000-2003

	ALHAMA DE MURCIA				R. MURCIA
	2000	2001	2002	2003	2003
GIROS EXPEDIDOS	10.575	10.202	9.368	8.261	411.435
Giros nacionales.....	10.249	9.966	9.145	8.124	399.203
Giros ordinarios.....	9.543	9.413	8.745	7.668	371.881
Giros urgentes.....	706	553	400	456	27.322
Giros internacionales.....	326	236	223	137	12.232
GIROS RECIBIDOS	1.561	1.413	1.228	1.052	122.302
Giros nacionales.....	1.411	1.240	1.055	937	118.039
Giros ordinarios.....	1.141	949	790	693	99.211
Giros urgentes.....	270	291	265	244	18.828
Giros internacionales.....	150	173	173	115	4.263

Fuente: Organismo Autónomo de Correos y Telégrafos. Jefatura Provincial de Murcia.

G.9. Evolución del tráfico telegráfico. 1998-2003

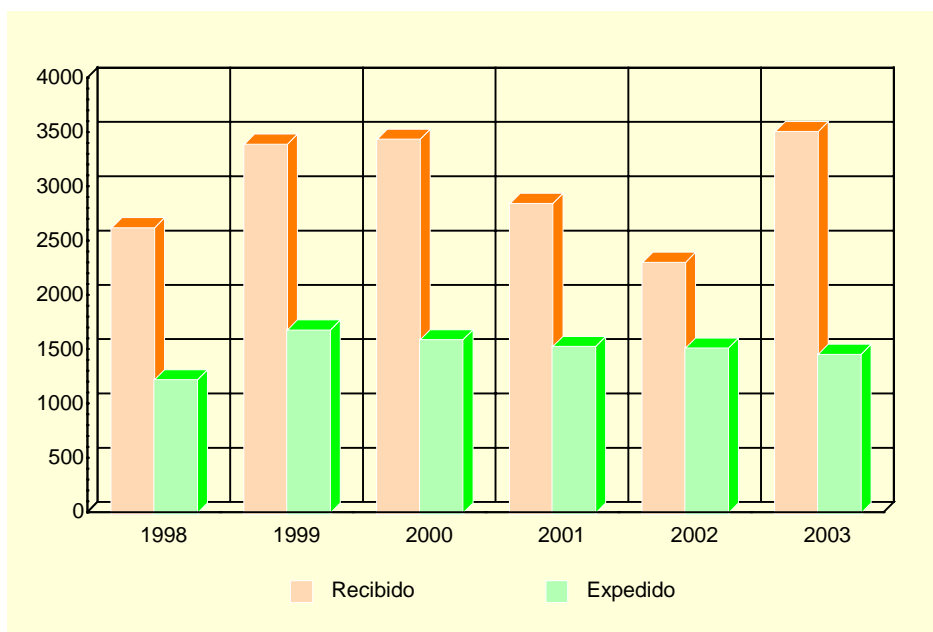

Fuente: Organismo Autónomo de Correos y Telégrafos. Jefatura Provincial de Murcia.

A.10. SANIDAD Y SERVICIOS SOCIALES

A.10.1. NÚMERO DE FARMACIAS. 2000-2003

	ALHAMA DE MURCIA	REGIÓN DE MURCIA
2000.....	5	532
2001.....	5	543
2002.....	5	538
2003.....	5	539

Fuente: Consejería de Sanidad. Dirección General de Planificación, Financiación Sanitaria y Política Farmacéutica

A.10.2. VACUNACIONES. 2000-2003

	ALHAMA DE MURCIA				REGIÓN DE MURCIA			
	2000	2001	2002	2003	2000	2001	2002	2003
Difteria Tétanos Tosferina.....	4	8	-	-	340	175	-	-
Difterina-Tétanos.....	165	25	-	-	11.288	2.886	-	-
Polio.....	970	937	966	988	65.979	64.686	71.718	77.673
Triple Vírica.....	455	504	557	466	36.827	32.943	36.856	37.761
Hepatitis B.....	433	231	252	640	41.563	26.317	21.329	42.630
Tétanos Adultos.....	531	186	-	-	42.116	8.664	-	-
Hemofilus influenza, tipo b.....	4	3	-	-	369	169	-	-
Tétanos, difteria adultos.....	172	759	496	579	11.086	47.722	47.576	52.132
Difteria, Tétanos y Tosferina, Hemofilus Influenza, tipo b, Hepatitis B.....	653	568	602	594	42.090	40.350	44.269	47.336
Difteria, Tétanos y Tosferina acelular, Hemofilus Influenza, tipo b.....	148	214	207	204	12.245	12.855	14.719	15.490
Difteria, Tétanos, Tosferina acelular.....	-	122	155	193	-	8.164	12.291	14.473
Meningitis C.....	946	759	620	574	64.393	52.891	46.071	47.472

Fuente: Consejería de Sanidad. Dirección General de Salud Pública.

A.10. SANIDAD Y SERVICIOS SOCIALES

A.10.3. ENFERMEDADES DE DECLARACIÓN OBLIGATORIA. CASOS. 2003

	ALHAMA DE MURCIA	R. MURCIA
Brucelosis.....	-	18
Enfermedad meningocócica.....	1	25
Fiebre exantemática mediterránea.....	-	4
Fiebres tifoidea y paratifoidea.....	1	8
Gripe.....	1.346	67.493
Hepatitis A.....	-	12
Hepatitis B.....	-	23
Otras hepatitis víricas.....	-	27
Infección gonocócica.....	-	18
Legionelosis.....	-	16
Leishmaniasis.....	-	1
Meningitis tuberculosa.....	1	4
Otras meningitis.....	-	74
Otras tuberculosis.....	-	30
Paludismo.....	-	3
Parotiditis.....	-	45
Rubéola.....	-	9
Sarampión.....	-	6
Sífilis.....	1	33
Tosferina.....	-	2
Toxiinfección alimentaria.....	-	650
Tuberculosis respiratoria.....	1	159
Varicela.....	8	7.431

Fuente: Consejería de Sanidad. Dirección General de Salud Pública.

A.10. SANIDAD Y SERVICIOS SOCIALES

A.10.4. DEFUNCIONES SEGÚN GRANDES GRUPOS DE CAUSA DE MUERTE (*). 2002

	ALHAMA DE MURCIA				R. MURCIA
	Hombres	Mujeres	Total	%	%
I. Ciertas enfermedades infecciosas y parasitarias	-	-	-	-	1,65
II. Neoplasias.....	29	10	39	29,32	26,05
III. Enferm. de la sangre y de los órganos hematopoyéticos, y ciertos trastornos que afectan el mecanismo de la inmunidad	1	-	1	0,75	0,26
IV. Enfermedades endocrinas, nutricionales y metabólicas.....	-	1	1	0,75	3,36
V. Trastornos mentales y del comportamiento	1	2	3	2,26	2,85
VI. Enfermedades del sistema nervioso.....	1	6	7	5,26	2,91
VII. Enfermedades del ojo y sus anexos	-	-	-	-	-
VIII. Enfermedad del oído y de la apófisis mastoides	-	-	-	-	-
IX. Enfermedades del sistema circulatorio	19	29	48	36,09	33,95
X. Enfermedades del sistema respiratorio	9	2	11	8,27	11,91
XI. Enfermedades del sistema digestivo	9	1	10	7,52	4,96
XII. Enfermedades de la piel y del tejido subcutáneo	-	-	-	-	0,24
XIII. Enferm. del sistema osteo muscular y del tejido conjuntivo ...	-	-	-	-	0,73
XIV. Enfermedades del sistema genitourinario	3	-	3	2,26	2,92
XV. Embarazo, parto y puerperio	-	-	-	-	-
XVI. Ciertas afecciones originadas en el período perinatal	-	-	-	-	0,44
XVII. Malformaciones congénitas, deformidades y anomalías cromosómicas	-	-	-	-	0,64
XVIII. Síntomas, signos y hallazgos anormales clínicos y de laboratorio, no clasificados en otra parte	1	5	6	4,51	2,00
XX. Causas externas.....	2	2	4	3,01	5,12
TOTAL.....	75	58	133	100,00	100,00

(*) Datos provisionales

Fuente: CREM y Servicio de Epidemiología. Mortalidad por Causas.

G.10. Distribución de las defunciones según la causa de muerte. 2002 (*)

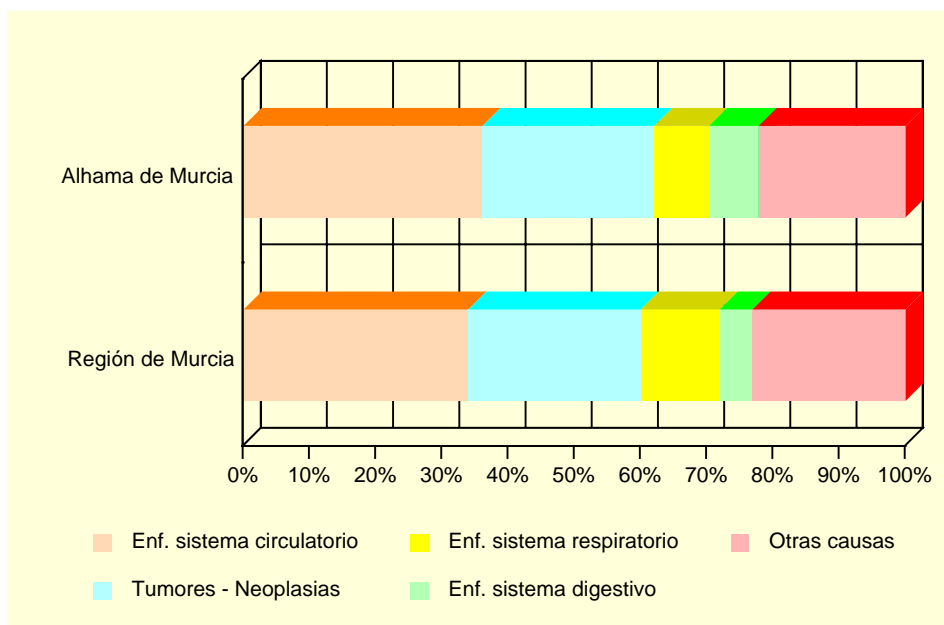

(*) Datos provisionales

Fuente: CREM y Servicio de Epidemiología. Mortalidad por Causas.

A.10. SANIDAD Y SERVICIOS SOCIALES

A.10.5. RECURSOS SOCIALES (Continúa).

	ALHAMA DE MURCIA		
	TOTAL	Recursos de atención primaria	Recursos de atención especializada
1997.....	22	12	10
1998.....	23	12	11
1999.....	24	14	10
2000.....	24	13	11
2001.....	23	11	12

A.10.5. RECURSOS SOCIALES (Conclusión).

	REGIÓN DE MURCIA		
	TOTAL	Recursos de atención primaria	Recursos de atención especializada
1997.....	1.052	685	367
1998.....	1.132	689	443
1999.....	1.323	774	549
2000.....	1.050	645	405
2001.....	1.271	645	626

Fuente: Consejería de Trabajo, Consumo y Política Social. Secretaría Sectorial de Acción Social.

A.11. EDUCACIÓN Y CULTURA

A.11.1. NÚMERO DE UNIDADES Y ALUMNOS MATRICULADOS EN EDUCACIÓN INFANTIL, PRIMARIA Y EDUCACIÓN ESPECIAL. CURSO 03/04

	ALHAMA DE MURCIA			R. MURCIA
	Centros Públicos	Centros Privados	TOTAL	TOTAL
INFANTIL, PRIMARIA, EDUCACIÓN ESPECIAL				
Unidades	78	-	78	6.260
Alumnos matriculados	1.853	-	1.853	138.679
Infantil.....	719	-	719	48.365
Educación primaria.....	1.134	-	1.134	90.314
Alumnos con necesidades educativas especiales (infantil y primaria)	66	-	66	4.354
EDUCACIÓN ESPECIAL				
Centros específicos.....	-	-	-	16
Unidades	-	-	-	136
Alumnos matriculados	-	-	-	770

Nota: El total de alumnos matriculados es la suma de las categorías Infantil y Educación primaria.

Fuente: Consejería de Educación y Cultura. Secretaría General.

A.11.2. NÚMERO DE ALUMNOS MATRICULADOS EN ENSEÑANZA SECUNDARIA OBLIGATORIA, BACHILLERATO Y CICLOS FORMATIVOS. CURSO 03/04

	ALHAMA DE MURCIA			R. MURCIA
	Centros Públicos	Centros Privados	TOTAL	TOTAL
ESO Y BACHILLERATO	1.011	-	1.011	83.039
ESO	794	-	794	64.944
Primer ciclo de la ESO	438	-	438	34.242
Segundo ciclo de la ESO	356	-	356	30.702
Bachillerato LOGSE	217	-	217	18.095
CICLOS FORMATIVOS	188	-	188	13.370
Ciclos formativos Nivel II	72	-	72	6.608
Ciclos formativos Nivel III	116	-	116	6.762

Fuente: Consejería de Educación y Cultura. Secretaría General.

A.11. EDUCACIÓN Y CULTURA

G.11. Evolución de los alumnos matriculados en enseñanza infantil y primaria y enseñanzas medias. Curso 00/01 – Curso 03/04

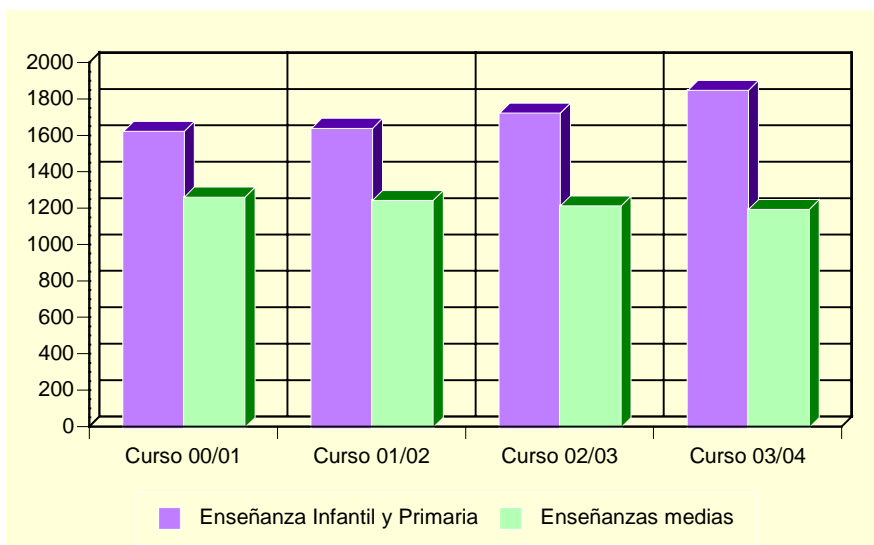

Fuente: Consejería de Educación y Cultura. Secretaría General.

A.11.3. POBLACIÓN EN VIVIENDAS FAMILIARES DE 16 Y MÁS AÑOS POR NIVEL DE FORMACIÓN (%). 2001

	ALHAMA DE MURCIA	REGIÓN DE MURCIA
Total.....	13.449	970.449
Analfabetos.....	1,78	3,22
Sin estudios.....	15,00	15,84
Primer grado.....	33,38	21,67
Segundo grado: ESO, EGB, Bachillerato Elemental.....	28,93	29,46
Segundo grado: Bachillerato Superior.....	9,03	10,71
Segundo grado: FP Grado Medio.....	2,44	4,06
Segundo grado: FP Grado Superior.....	2,35	3,95
Tercer Grado: Diplomatura.....	4,54	6,07
Tercer Grado: Licenciatura.....	2,49	4,63
Tercer Grado: Doctorado.....	0,07	0,39

Fuente: INE. Censos de Población y Viviendas. 2001

A.11. EDUCACIÓN Y CULTURA

A.11.4. TASAS DE ESCOLARIDAD SEGÚN SEXO, EDAD Y QUE LOS ESTUDIOS SEAN REGLADOS O NO (%). 2001

	ALHAMA DE MURCIA		REGIÓN DE MURCIA	
	Hombres	Mujeres	Hombres	Mujeres
ENSEÑANZA REGLADA.....	6,77	8,81	8,91	9,62
De 16 años	78,02	87,39	75,44	84,09
De 17 años	64,35	80,81	62,39	74,38
De 18 años	44,26	57,55	49,76	62,53
De 19 años	28,70	50,00	43,05	53,42
De 20 años	26,09	51,30	34,90	46,84
De 21 años	27,52	34,65	30,54	39,43
De 22 años	18,67	35,07	26,30	31,15
De 23 años	16,89	25,55	22,75	25,80
De 24 años	14,74	17,39	18,76	21,34
De 25 a 29 años	5,88	6,96	8,47	9,51
De 30 a 39 años	0,73	1,55	2,38	2,47
De 40 ó más años.....	0,31	0,23	0,60	0,59
ENSEÑANZA NO REGLADA	1,36	2,51	2,34	3,03
De 16 años	1,10	5,04	2,64	2,05
De 17 años	1,74	3,03	2,90	3,70
De 18 años	2,46	4,72	3,62	5,13
De 19 años	1,74	4,84	3,84	5,55
De 20 años	2,17	4,35	3,89	5,71
De 21 años	2,01	2,36	4,09	6,10
De 22 años	4,00	7,46	4,25	6,56
De 23 años	2,03	10,22	4,10	7,40
De 24 años	4,49	6,52	4,44	6,79
De 25 a 29 años	3,18	5,94	4,02	5,98
De 30 a 39 años	1,06	3,31	2,87	4,11
De 40 ó más años.....	0,59	0,57	1,10	1,18

Nota: La tasa de escolaridad es el porcentaje de personas de 16 años o más que están recibiendo algún tipo de enseñanza. Los estudios no reglados son: Cursos del INEM, Escuela Taller u otros cursos para parados, cursos de formación promovidos por la empresa, otros cursos no reglados (idiomas, preparación oposiciones, etc).

Fuente: INE. Censos de Población y Viviendas. 2001

A.11.5. BIBLIOTECAS. 2003

	ALHAMA DE MURCIA	REGIÓN DE MURCIA
Número de bibliotecas	1	83
Volúmenes.....	14.486	928.702
Audiovisuales.....	3.215	109.763
Préstamos.....	11.982	962.143
Socios.....	1.989	196.565
Actos culturales	93	2.751
Usuarios.....	48.638	2.007.791

Nota: Son bibliotecas municipales. En la Región de Murcia se incluye el servicio de la Biblioteca Regional

Fuente: Consejería de Educación y Cultura. Dirección General de Cultura.

A.12. ADMINISTRACIONES PÚBLICAS Y FINANZAS

A.12.1. PRESUPUESTO PREVENTIVO DE GASTOS. 2000-2004

Euros

	2000	2001	2002	2003	2004
Gastos de personal.....	3.265.916	3.749.603	3.779.449	3.951.701	4.811.617
Gastos de bienes y servicios	3.627.190	3.840.542	4.391.391	5.118.941	6.584.682
Gastos financieros	219.369	262.041	180.836	123.565	73.000
Transferencias corrientes	303.786	267.217	363.804	428.133	566.759
Inversiones reales.....	5.745.734	5.490.624	4.274.950	10.833.290	21.695.936
Transferencias de capital.....	-	-	-	-	-
Activos financieros	-	-	-	-	-
Pasivos financieros	426.719	555.936	592.022	593.300	61.500
TOTAL GASTOS	13.588.714	14.165.964	13.582.452	21.048.930	33.793.494

Nota: No incluye Organismos Autónomos.

Fuente: Ayuntamiento de Alhama de Murcia.

A.12.2. PRESUPUESTO PREVENTIVO DE INGRESOS. 2000-2004

Euros

	2000	2001	2002	2003	2004
Impuestos directos.....	2.367.988	2.509.226	2.617.500	2.845.000	3.175.000
Impuestos indirectos.....	1.202.024	1.742.935	871.470	1.700.000	2.000.000
Tasas y otros ingresos.....	4.965.068	5.103.810	4.530.879	11.361.527	18.176.538
Transferencias corrientes	2.409.247	2.746.330	3.241.135	4.190.212	4.098.975
Ingresos patrimoniales.....	66.045	324.553	85.211	77.020	86.400
Enajenación inversiones reales	601.012	60.101	-	-	1.337.943
Transferencias de capital.....	1.977.329	1.989.777	2.470.701	2.054.884	7.281.007
Activos financieros	-	-	-	-	-
Pasivos financieros	-	-	-	-	-
TOTAL INGRESOS	13.588.714	14.476.731	13.816.896	22.228.643	36.155.863

Nota: No incluye Organismos Autónomos.

Fuente: Ayuntamiento de Alhama de Murcia.

A.12.3. OFICINAS DE CRÉDITO. 2003

	ALHAMA DE MURCIA	REGIÓN DE MURCIA
CAJAMURCIA	3	227
CAM.....	2	188
OTRAS CAJAS, COOP. CRÉDITO Y OTRAS ENT.	3	405
BANCOS.....	4	311
TOTAL.....	12	1.131

Fuente: Banco de España.

B. DATOS POR ENTIDADES DE POBLACIÓN

B.1. POBLACIÓN

B.1.1. POBLACIÓN, POR SEXO. 2001-2003

	2001			2002			2003		
	TOTAL	Hombres	Mujeres	TOTAL	Hombres	Mujeres	TOTAL	Hombres	Mujeres
Alhama de Murcia	14.579	7.288	7.291	14.997	7.551	7.446	15.414	7.780	7.634
Berro (El).....	170	88	82	168	89	79	165	84	81
Cañadas (Las).....	222	130	92	220	127	93	259	157	102
Cañarico (El)	213	108	105	206	108	98	189	94	95
Costera (La)	320	159	161	327	170	157	321	163	158
Espuña.....	372	190	182	395	203	192	396	198	198
Flotas (Las)	32	20	12	35	20	15	30	17	13
Gebas.....	25	15	10	26	13	13	27	14	13
Ral (El)	192	97	95	205	106	99	302	170	132
Rambillas (Las)	100	47	53	103	52	51	102	52	50
TOTAL ALHAMA DE MURCIA.....	16.225	8.142	8.083	16.682	8.439	8.243	17.205	8.729	8.476

Fuente: CREM. Padrón Municipal de Habitantes.