

Aledo en cifras. 2004

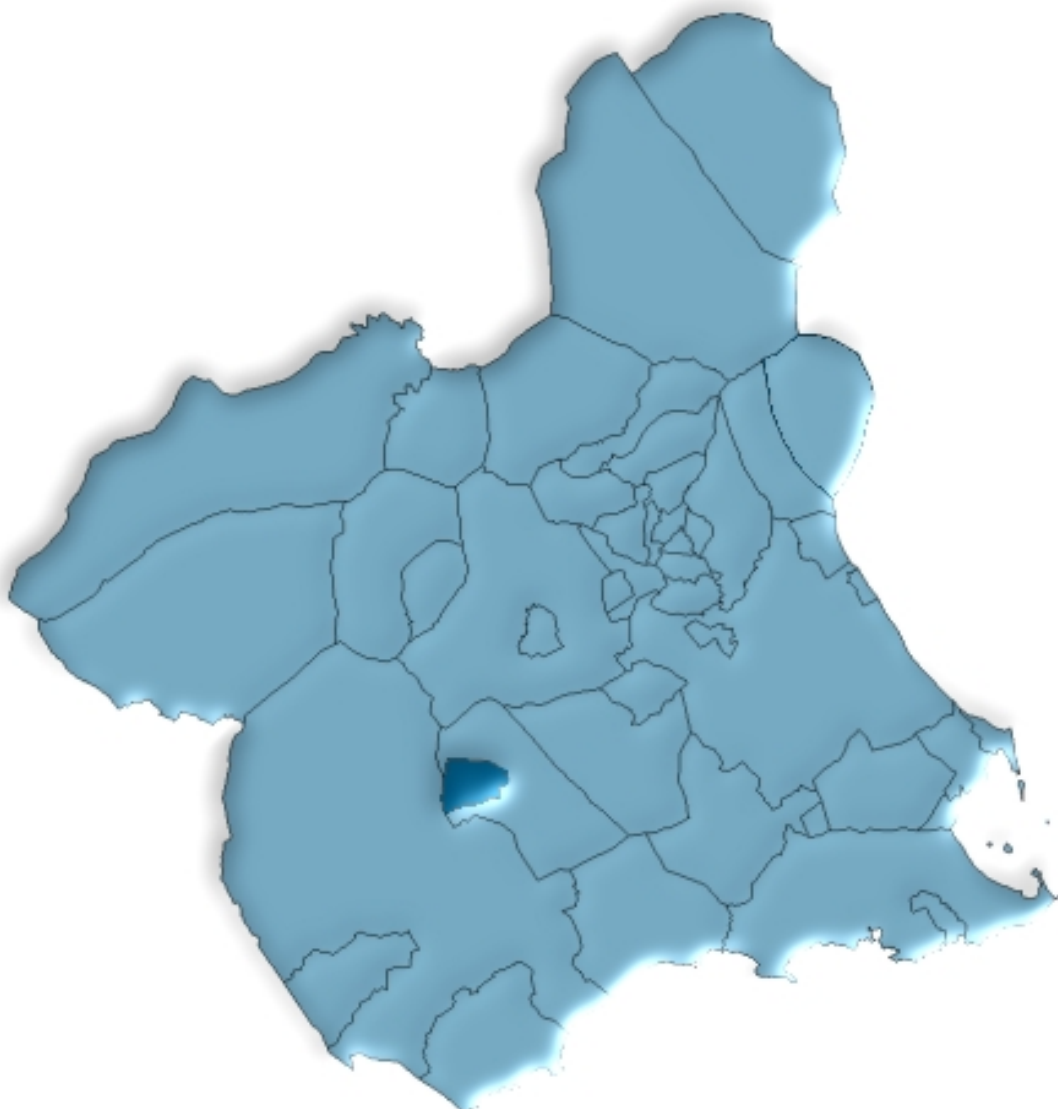

**Región de Murcia
Consejería de Economía, Industria e Innovación
Dirección General de Economía, Planificación y Estadística
Centro Regional de Estadística**

ÍNDICE GENERAL

ÍNDICE DE TABLAS

DATOS DEL MUNICIPIO

A.1. TERRITORIO, CLIMATOLOGÍA Y MEDIO AMBIENTE	9
A.1.1. Superficie y distancia a la capital.	
A.2. DEMOGRAFÍA	10
A.2.1. Población de derecho según los censos oficiales. 1900-2001.	
A.2.2. Población de derecho y densidad de población según la rectificación del Padrón. 2000-2004.	
A.2.3. Población según la estructura de edad. 2003.	
A.2.4. Indicadores de estructura demográfica. 2003.	
A.2.5. Movimiento Natural de la población. 1998-2002.	
A.2.6. Nupcialidad, natalidad y mortalidad. 2002.	
A.2.7. Inmigrantes y emigrantes, por lugar de procedencia o destino. 2003.	
A.2.8. Saldos migratorios totales. 1999-2003.	
A.3. MERCADO DE TRABAJO	14
A.3.1. Tasas de actividad y paro por sexo y edad. 2001	
A.3.2. Paro registrado por sexo. 2000-2004.	
A.4. AGRICULTURA, GANADERÍA Y PESCA	15
A.4.1. Distribución general de la tierra. 2003.	
A.4.2. Superficie dedicada a cada grupo de cultivo. 2003.	
A.4.3. Superficie dedicada al cultivo de invernaderos, cultivos acolchados y riego localizado. 2003.	
A.4.4. Número de unidades ganaderas por especie. Censo 1999.	
A.5. INDUSTRIA.....	17
A.5.1. Establecimientos industriales y personas ocupadas según actividad principal. 2002	
A.5.2. Inversión industrial por sectores. 1999-2003.	
A.5.3. Inversión industrial por tipo. 1999-2003.	
A.6. CONSTRUCCIÓN Y VIVIENDA	19
A.6.1. Establecimientos y personas ocupadas. 2002.	
A.6.2. Viviendas visadas y terminadas. 1999-2003.	
A.6.3. Viviendas por clase. 2001.	
A.6.4. Viviendas por superficie útil. 2001.	
A.7. COMERCIO	21
A.7.1. Establecimientos comerciales y personal ocupado. 2002.	

A.8. TURISMO	22
A.8.1. Equipamiento turístico. 2003.	
A.9. TRANSPORTES Y COMUNICACIONES	23
A.9.1. Parque de vehículos por tipo. 2003.	
A.10. SANIDAD Y SERVICIOS SOCIALES	24
A.10.1. Número de farmacias. 2000-2003.	
A.10.2. Vacunaciones. 2000-2003.	
A.10.3. Enfermedades de declaración obligatoria. Casos. 2003.	
A.10.4. Defunciones según grandes grupos de causa de muerte. 2002.	
A.10.5. Recursos sociales.	
A.11. EDUCACIÓN Y CULTURA	28
A.11.1. Número de unidades y alumnos matriculados en educación infantil, primaria y educación especial. Curso 03/04.	
A.11.2. Número de alumnos matriculados en Enseñanza Secundaria Obligatoria, Bachillerato y Ciclos Formativos. Curso 03/04.	
A.11.3. Población en viviendas familiares de 16 y más años por nivel de formación (%). 2001.	
A.11.4. Tasas de escolaridad según sexo, edad y que los estudios sean reglados o no (%). 2001.	
A.12. ADMINISTRACIONES PÚBLICAS Y FINANZAS	31
A.12.1. Presupuesto preventivo de gastos. 2000-2004.	
A.12.2. Presupuesto preventivo de ingresos. 2000-2004.	
A.12.3. Oficinas de crédito. 2003.	

DATOS POR ENTIDADES DE POBLACIÓN

B.1. POBLACIÓN	35
B.1.1. Población por sexo. 2001-2003	

ÍNDICE DE GRÁFICOS

G.1. Evolución de la población de derecho según los censos oficiales. 1900-2001	
G.2. Pirámide de población. 2003	
G.3. Movimiento natural de la población. 2002	
G.4. Tasas de actividad y de paro. 2001	
G.5. Distribución general de la tierra. 2003	
G.6. Evolución de las viviendas terminadas. 1995-2003	
G.7. Distribución de las personas ocupadas en el comercio minorista. 2002	
G.8. Número de vehículos por 1000 habitantes. 1995-2003	
G.9. Distribución de las defunciones según la causa de muerte. 2002	
G.10. Evolución de los alumnos matriculados en enseñanzas infantil y primaria y enseñanzas medias. Curso 00/01 – Curso 03/04	

SÍMBOLOS UTILIZADOS

- Cero o menor que 0,5

.. Falta de dato

% Tanto por ciento

Las cifras decimales van precedidas de una coma (,)

Los millares y millones se separan por un punto (.)

Las casillas en blanco – Dato sin sentido

A. DATOS DEL MUNICIPIO

A.1. TERRITORIO, CLIMATOLOGÍA Y MEDIO AMBIENTE

A.1.1. SUPERFICIE Y DISTANCIA A LA CAPITAL.

MUNICIPIO DE ALEDO

Extensión del municipio	49,7 Km ²
Distancia a la capital	54,0 Km

Fuente: Instituto Geográfico Nacional.

INE. Delegación Provincial de Murcia. *Reseña Estadística de Murcia. 1974.*

A.2. DEMOGRAFÍA

A.2.1. POBLACIÓN DE DERECHO SEGÚN LOS CENSOS OFICIALES. 1900-2001

	ALEDO			R. MURCIA
	Varones	Mujeres	Total	Total
1900	491	482	973	581.455
1910	532	426	958	620.926
1920	669	666	1.335	654.436
1930	619	614	1.233	651.979
1940	625	672	1.297	731.221
1950	667	717	1.384	755.850
1960	607	630	1.237	803.086
1970	513	554	1.067	832.047
1981	535	546	1.081	955.498
1991	512	473	985	1.045.601
2001	511	506	1.017	1.197.646

Fuente: INE. Censo de Población.

G.1. Evolución de la población de derecho según los censos oficiales. 1900-2001

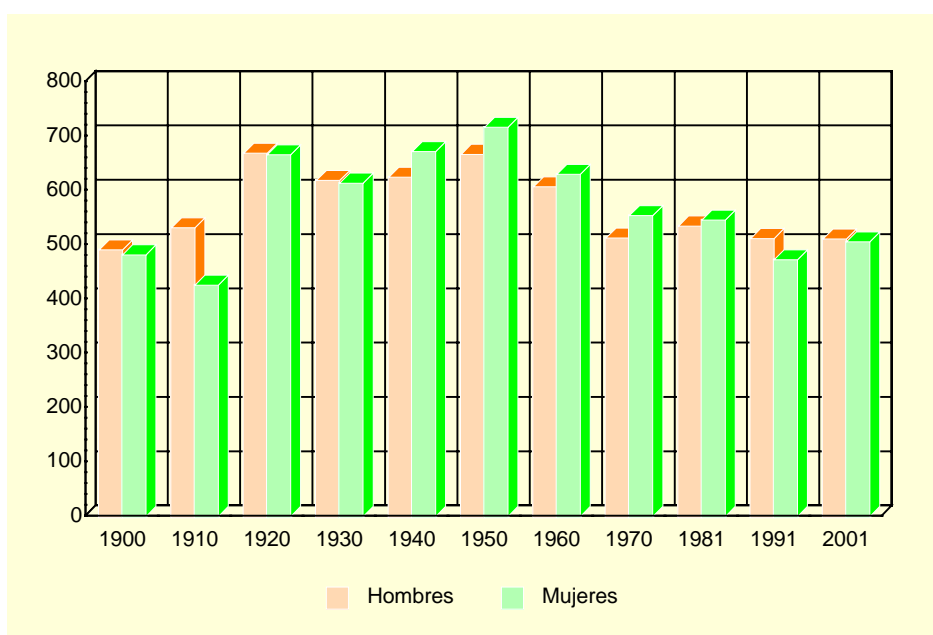

Fuente: INE. Censo de población

A.2.2. POBLACIÓN DE DERECHO Y DENSIDAD DE POBLACIÓN SEGÚN LA RECTIFICACIÓN DEL PADRÓN. 2000-2004

	ALEDO					R. MURCIA
	2000	2001	2002	2003	2004	2004
Población de derecho.....	997	1.026	1.029	1.044	1.062	1.294.694
Varones.....	505	527	524	536	543	652.057
Mujeres	492	499	505	508	519	642.637
Densidad de población (Habitantes/Km ²)...	20	21	21	21	21	114

Fuente: INE. Rectificación del Padrón Municipal de Habitantes. Instituto Geográfico Nacional.

A.2. DEMOGRAFÍA

A.2.3. POBLACIÓN SEGÚN LA ESTRUCTURA DE EDAD. 2003

	VARONES	MUJERES	TOTAL
Menores de 5 años.....	25	27	52
5-9 años	23	26	49
10-14 años	20	17	37
15-19 años	22	17	39
20-24 años	36	39	75
25-29 años	48	42	90
30-34 años	58	42	100
35-39 años	57	34	91
40-44 años	34	40	74
45-49 años	24	22	46
50-54 años	28	31	59
55-59 años	36	34	70
60-64 años	32	35	67
65-69 años	30	32	62
70-74 años	24	34	58
75 y más años.....	39	36	75
TOTAL	536	508	1.044

Fuente: CREM. Padrón Municipal de Habitantes.

G.2. Pirámide de población. 2003



Fuente: CREM. Padrón Municipal de habitantes

A.2. DEMOGRAFÍA

A.2.4. INDICADORES DE ESTRUCTURA DEMOGRÁFICA. 2003

	ALEDO	REGIÓN DE MURCIA
ESTRUCTURA POR EDAD		
Menores de 20 años.....	17,0	23,5
Entre 20 y 64 años	64,4	62,4
De 65 y más años	18,7	14,1
ÍNDICE DE VEJEZ		
De 65 y más años/menores de 20 años.....	110,2	60,0
ÍNDICE DE DEPENDENCIA		
Juvenil		
Menores de 20 años/Población entre 20 y 64 años ...	26,3	37,7
Anciana		
De 65 y más años/Población entre 20 y 64 años	29,0	22,6
Total		
Menores de 20 años+De 65 y más años/Población entre 20 y 64 años.....	55,4	60,3
MUJERES DE 15 A 49 AÑOS/TOTAL MUJERES.....	53,5	53,0
PROPORCIÓN DE MASCULINIDAD		
Hombres/Mujeres.....	101,1	101,6

Fuente: CREM. Indicadores demográficos

A.2.5. MOVIMIENTO NATURAL DE LA POBLACIÓN. 1998-2002

	ALEDO					R. MURCIA
	1998	1999	2000	2001	2002	2002
Matrimonios	9	3	7	2	3	6.687
Nacimientos	9	10	12	11	14	15.490
Niños	3	5	7	5	7	8.002
Niñas.....	6	5	5	6	7	7.488
Defunciones	10	8	13	14	11	9.444
Varones.....	6	3	7	9	2	4.951
Mujeres	4	5	6	5	9	4.493
Defunciones de menores de un año.....	-	-	-	-	-	96
Crecimiento vegetativo.....	-1	2	-1	-3	3	6.046

Fuente: CREM. Movimiento Natural de la Población de la Región de Murcia.

A.2.6. NUPCIALIDAD, NATALIDAD Y MORTALIDAD. 2002

	ALEDO	R. MURCIA
Tasa de nupcialidad (por 1.000 habitantes)	2,43	5,39
Tasa de natalidad (por 1.000 habitantes).....	12,15	12,42
Tasa de mortalidad (por 1.000 habitantes).....	12,15	7,57

Fuente: CREM. Movimiento Natural de la Población de la Región de Murcia.

A.2. DEMOGRAFÍA

G.3. Movimiento natural de la población. 2002

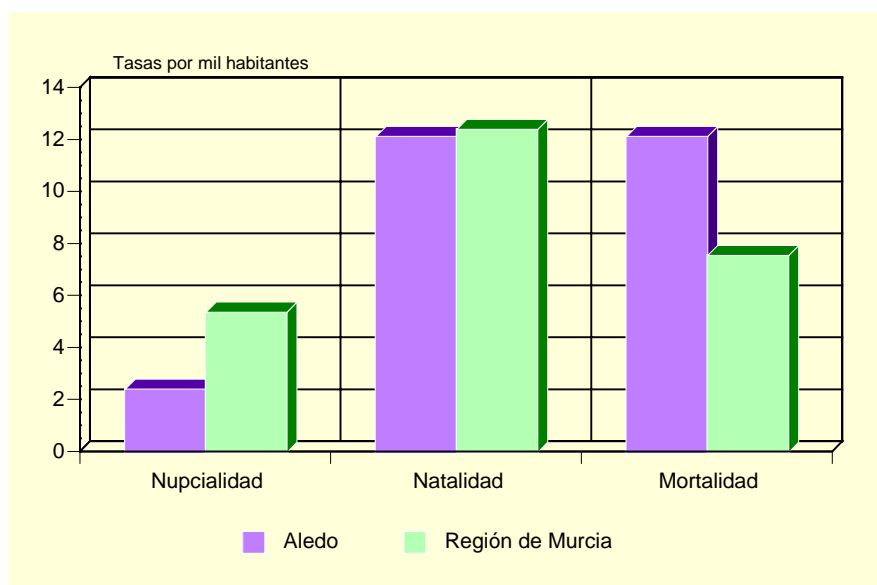

Fuente: CREM. Movimiento Natural de la Población de la Región de Murcia.

A.2.7. INMIGRANTES Y EMIGRANTES, POR LUGAR DE PROCEDENCIA O DESTINO. 2003

	INMIGRANTES	EMIGRANTES
De la misma Comunidad Autónoma.....	21	19
Españoles.....	21	15
Extranjeros.....	-	4
De otras Comunidades Autónomas.....	5	5
Españoles.....	3	4
Extranjeros.....	2	1
Del extranjero.....	21	-
Españoles.....	-	-
Extranjeros.....	21	-

Fuente: CREM. Movimientos migratorios de la Región de Murcia.

A.2.8. SALDOS MIGRATORIOS TOTALES. 1999-2003

	ALEDO	REGIÓN DE MURCIA
1999 (*).....	11	5.679
2000 (*).....	31	21.306
2001 (*).....	-3	18.510
2002.....	-4	22.556
2003.....	23	23.939

(*) No se incluyen las emigraciones al extranjero.

Fuente: CREM. Movimientos migratorios de la Región de Murcia.

A.3. MERCADO DE TRABAJO

A.3.1. TASAS DE ACTIVIDAD Y PARO POR SEXO Y EDAD. 2001

	ALEDO				R. MURCIA			
	Tasa de actividad		Tasa de paro		Tasa de actividad		Tasa de paro	
	Hombres	Mujeres	Hombres	Mujeres	Hombres	Mujeres	Hombres	Mujeres
De 16 a 19 años.....	26,67	33,33	50,00	40,00	42,30	26,33	22,58	31,92
De 20 a 24 años.....	72,50	52,50	20,69	14,29	73,24	58,22	13,29	22,04
De 25 a 29 años.....	100,00	78,43	19,51	15,00	91,53	73,14	9,92	17,73
De 30 a 34 años.....	97,10	70,00	8,96	10,71	96,33	65,38	7,53	15,75
De 35 a 44 años.....	96,00	55,88	11,11	21,05	95,94	58,28	6,62	12,77
De 45 a 54 años.....	76,36	45,28	21,43	29,17	90,04	43,94	6,52	10,02
De 55 a 59 años.....	72,41	9,38	14,29	-	75,03	27,23	9,15	10,74
De 60 a 64 años.....	43,33	11,43	23,08	-	49,92	14,91	10,33	10,66
De 65 o más años.....	-	0,97	-	-	3,18	1,74	4,57	7,38
TOTAL	65,68	37,53	15,57	17,68	70,77	41,48	8,99	15,78

Fuente: INE. Censo de Población.

G.4. Tasas de actividad y de paro. 2001

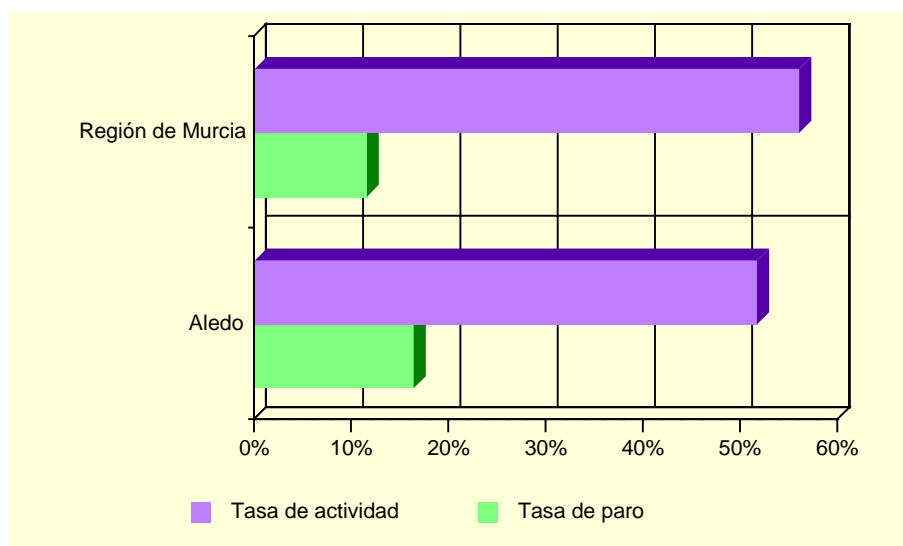

Fuente: INE. Censo de población

A.3.2. PARO REGISTRADO POR SEXO. 2000-2004 (*)

	ALEDO			REGIÓN DE MURCIA		
	Total	Hombres	Mujeres	Total	Hombres	Mujeres
2000.....	29	14	15	35.834	14.607	21.227
2001.....	28	15	13	35.586	14.024	21.562
2002.....	28	14	14	36.109	14.457	21.652
2003.....	39	18	21	36.240	14.284	21.956
2004.....	37	18	19	35.328	13.748	21.579

(*) Medias anuales

Fuente: Servicio Regional de Empleo y Formación.

A.4. AGRICULTURA, GANADERÍA Y PESCA

A.4.1. DISTRIBUCIÓN GENERAL DE LA TIERRA (*). 2003

	HECTÁREAS	%
TIERRAS DE CULTIVO	2.321	46,25
Cultivos herbáceos	303	(13,05)
Barbechos y otras tierras no ocupadas	1.168	(50,32)
Cultivos leñosos	850	(36,62)
PRADOS Y PASTIZALES	200	3,99
Prados naturales	-	-
Pastizales	200	(100,00)
TERRENO FORESTAL	1.491	29,71
Monte maderable	125	(8,38)
Monte abierto	-	-
Monte leñoso	1.366	(91,62)
OTRAS SUPERFICIES	1.006	20,05
Erial a pastos	583	(57,95)
Espartizal	163	(16,20)
Terreno improductivo	38	(3,78)
Superficie no agrícola	222	(22,07)
Ríos y lagos	-	-
TOTAL	5.018	100,00

(*) Datos provisionales.

Fuente: Consejería de Agricultura y Agua. D. G. de Industrias y Asociacionismo Agrario

G.5. Distribución General de la tierra. 2003

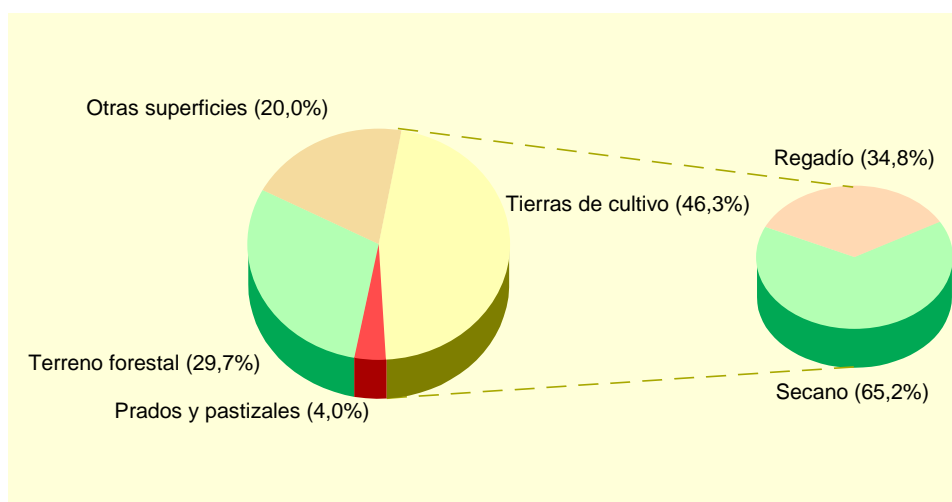

Fuente: Consejería de Agricultura y Agua. D. G. de Industrias y Asociacionismo Agrario

A.4. AGRICULTURA, GANADERÍA Y PESCA

A.4.2. SUPERFICIE DEDICADA A CADA GRUPO DE CULTIVO (*). 2003

	HECTÁREAS	%
Cereales grano.....	65	5,40
Leguminosas grano.....	-	-
Tubérculos para consumo humano.....	-	-
Cultivos industriales.....	-	-
Cultivos forrajeros.....	-	-
Hortalizas.....	280	23,28
Flores.....	8	0,67
Cítricos.....	16	1,33
Frutales no cítricos.....	473	39,32
Viñedos.....	302	25,10
Olivar.....	59	4,90
Otros cultivos leñosos.....	-	-

(*) *Datos provisionales.*

Fuente: Consejería de Agricultura y Agua. D. G. de Industrias y Asociacionismo Agrario

A.4.3. SUPERFICIE DEDICADA AL CULTIVO DE INVERNADEROS, CULTIVOS ACOLCHADOS Y RIEGO LOCALIZADO (*). 2003

	ALEDO	R. MURCIA
Invernaderos.....	8	6.613
Cultivos acolchados.....	10	10.538
Riego localizado.....	566	106.838

(*) *Datos provisionales.*

Fuente: Consejería de Agricultura, Agua y Medio Ambiente.

A.4.4. NÚMERO DE UNIDADES GANADERAS POR ESPECIE. CENSO 1999

	ALEDO	R. MURCIA
Bovinos.....	-	34.300
Ovinos.....	27	57.216
Caprinos.....	3	13.544
Porcinos.....	300	403.659
Aves.....	105	31.328
Otras.....	-	1.593
TOTAL.....	435	541.641

Fuente: INE. Censo Agrario de España.

A.5. INDUSTRIA

A.5.1. ESTABLECIMIENTOS INDUSTRIALES Y PERSONAS OCUPADAS SEGÚN ACTIVIDAD PRINCIPAL (*). 2002

	ALEDO		REGIÓN DE MURCIA	
	Estableci- mientos	Personas ocupadas	Estableci- mientos	Personas ocupadas
C. INDUSTRIAS EXTRACTIVAS.....	-	-	145	1.171
D. INDUSTRIA MANUFACTURERA.....	5	23	8.365	71.435
Industria de la alimentación y bebidas..	1	1	1.477	18.841
Industria textil	-	-	267	1.452
Industria de la confección y de la peletería.....	-	-	380	2.305
Industria del cuero y del calzado	-	-	289	2.363
Industria de la madera y del corcho.....	1	1	543	2.799
Industria del papel	-	-	71	891
Edición, artes gráficas y reproducción de soportes grabados.....	-	-	473	2.375
Industria química	-	-	327	4.003
Fabricación de productos de caucho y materias plásticas.....	-	-	266	3.097
Fabricación de otros productos minerales no metálicos	3	21	640	5.730
Metalurgia.....	-	-	57	895
Fabricación de productos metálicos excepto maquinaria y equipo	-	-	1.282	9.081
Industria de la construcción de maquinaria y equipo mecánico	-	-	564	3.819
Fabricación de maquinas de oficina y equipos de oficina e informáticos	-	-	30	125
Industria de maquinaria y material eléctrico	-	-	82	467
Fabricación de material electrónico y de equipo aparatos de radio, televisión y comunicaciones	-	-	9	53
Fabricación de equipo e instrumentos médico-quirúrgicos, de precisión, óptica y relojería	-	-	146	356
Fabricación de vehículos de motor, remolques y semirremolques.....	-	-	78	618
Fabricación de otro material de transporte	-	-	76	2.213
Fabricación de muebles; otras industrias manufactureras	-	-	1.301	9.356
Reciclaje.....	-	-	4	41
E. PRODUCCIÓN Y DISTRIBUCIÓN DE ENERGÍA ELÉCTRICA, GAS Y AGUA	2	2	211	3.135

(*) Datos provisionales

Fuente: CREM. Directorio de Actividades Económicas.

A.5. INDUSTRIA

A.5.2. INVERSIÓN INDUSTRIAL POR SECTORES. 1999-2003

Miles de euros

	ALEDO					R. MURCIA
	1999	2000	2001	2002	2003	2003
Industrias extractivas	-	-	-	-	-	-
I. de la alimentación, bebidas y tabaco	-	-	-	-	-	52.942,43
Industria química	-	-	-	-	-	43.807,96
I. Trans. Metales y construc. Maquinaria ...	-	-	-	-	-	45.809,09
Resto de manufactureras.....	217,48	150,30	-	-	-	43.624,46
Prod. y dist. de energ. elec., gas y agua	-	-	-	-	-	17.621,45
Construcción.....	-	-	-	36,00	-	61.241,96
Comercio y reparaciones	-	-	-	-	-	10.788,77
Otros.....	-	-	-	-	-	26.501,85
TOTAL.....	217,48	150,30	-	36,00	-	302.337,97

Fuente: Consejería de Economía, Industria e Innovación. Dirección General de Industria, Energía y Minas.

A.5.3. INVERSIÓN INDUSTRIAL POR TIPO. 1999-2003

Miles de euros

	ALEDO			REGIÓN DE MURCIA		
	Total	Nueva industria	Ampliación	Total	Nueva industria	Ampliación
1999.....	217,48	211,44	6,05	234.136,93	118.323,55	115.813,38
2000.....	150,30	150,30	-	214.632,60	121.449,24	93.183,35
2001.....	-	-	-	248.870,60	116.140,81	132.729,79
2002.....	36,00	36,00	-	295.952,59	177.500,89	118.451,70
2003.....	-	-	-	302.337,97	171.880,59	130.457,37

Fuente: Consejería de Economía, Industria e Innovación. Dirección General de Industria, Energía y Minas.

A.6. CONSTRUCCIÓN Y VIVIENDA

A.6.1. ESTABLECIMIENTOS Y PERSONAS OCUPADAS (*). 2002

	ALEDO		REGIÓN DE MURCIA	
	Estableci- mientos	Personas ocupadas	Estableci- mientos	Personas ocupadas
Preparación de obras	2	6	493	2.473
Construcción general de inmuebles y obras de ingeniería civil	1	1	3.395	25.535
Instalaciones de edificios y obras.....	1	2	4.417	16.521
Acabado de edificios y obras.....	1	1	2.080	7.200
Alquiler de equipo de construcción o demolición dotado de operario	-	-	1	54
Construcción	-	-	239	634
TOTAL CONSTRUCCIÓN	5	10	10.625	52.417

(*) Datos provisionales

Fuente: CREM. Directorio de Actividades Económicas.

A.6.2. VIVIENDAS VISADAS Y TERMINADAS. 1999-2003

	ALEDO					R. MURCIA
	1999	2000	2001	2002	2003	2003
VIVIENDAS VISADAS	10	28	17	10	11	30.273
Protegidas.....	-	12	-	-	-	2.042
Libres.....	10	16	17	10	11	28.231
VIVIENDAS TERMINADAS.....	2	9	5	20	5	14.147
Protegidas.....	-	-	-	12	-	1.865
Libres.....	2	9	5	8	5	12.282

Fuente: Consejería de Obras Públicas, Vivienda y Transportes. Dirección General de Vivienda, Arquitectura y Urbanismo. Colegio de Arquitectos.

G.6. Evolución de las viviendas terminadas. 1995-2003

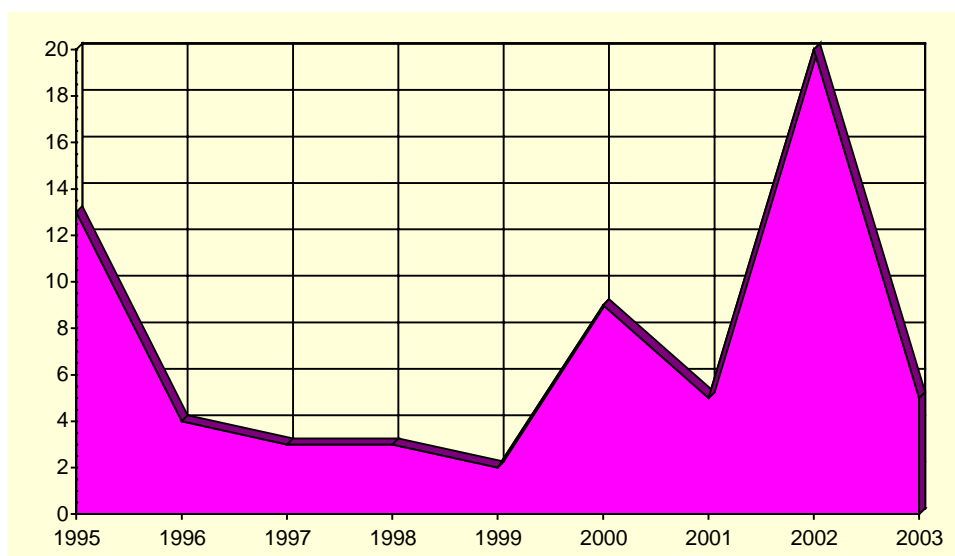

Fuente: Consejería de Obras Públicas, Vivienda y Transportes. Dirección General de Vivienda, Arquitectura y Urbanismo. Colegio de Arquitectos.

A.6. CONSTRUCCIÓN Y VIVIENDA

A.6.3. VIVIENDAS POR CLASE. 2001

	ALEDO	R. MURCIA
VIVIENDAS FAMILIARES.....	657	592.613
Viviendas principales	340	378.252
Viviendas no principales	317	214.361
Viviendas secundarias.....	10	111.431
Viviendas vacías.....	306	95.589
Otro tipo de viviendas.....	1	7.341
VIVENDAS COLECTIVAS	-	200
TOTAL VIVIENDAS	657	592.813

Fuente: INE. Censos de Población y Vivienda.

A.6.4. VIVIENDAS POR SUPERFICIE ÚTIL. 2001

	ALEDO	R. MURCIA	Porcentaje
Hasta 30 m2.....	-	0,2	
De 31 a 45 m2.....	0,9	1,2	
De 46 a 60 m2.....	0,6	4,1	
De 61 a 75 m2.....	5,0	8,1	
De 76 a 90 m2.....	21,2	40,0	
De 91 a 105 m2.....	27,7	21,7	
De 106 a 120 m2.....	20,6	12,2	
De 121 a 150 m2.....	14,4	7,4	
De 151 a 180 m2.....	4,4	2,6	
Más de 180 m2	5,3	2,5	

Fuente: INE. Censos de Población y Vivienda.

A.7. COMERCIO

A.7.1. ESTABLECIMIENTOS COMERCIALES Y PERSONAL OCUPADO (*). 2002

	ALEDO		REGIÓN DE MURCIA	
	Estableci- mientos	Ocupados	Estableci- mientos	Ocupados
COMERCIO MINORISTA.....	9	12	22.147	56.418
Venta de vehículos de motor.....	-	-	684	3.383
Mantenimiento y reparación de vehículos de motor.....	-	-	1.495	4.131
Venta de repuestos y accesorios de vehículos de motor....	-	-	259	1.037
Venta, mantenimiento y reparación de motocicletas y ciclomotores y de sus repuestos y accesorios	-	-	130	323
Venta al por menor de carburantes para la automoción	1	1	298	1.703
Venta, mantenimiento y reparación de vehículos de motor, motocicletas y ciclomotores; venta al por menor de vehículos de motor.....	-	-	41	49
Comercio al por menor en establecimientos no especializados.....	4	4	3.065	11.657
Comercio al por menor de alimentos, bebidas y tabaco en establecimientos especializados	1	1	3.048	5.615
Comercio al por menor de productos farmacéuticos, artículos médicos, belleza e higiene	1	2	1.016	2.925
Otro comercio al por menor de artículos nuevos en establecimientos especializados	2	4	9.403	21.054
Comercio al por menor de bienes de segunda mano, en establecimientos.....	-	-	27	28
Comercio al por menor no realizado en establecimientos..	-	-	2.194	3.556
Reparación de efectos personales y enseres domésticos..	-	-	375	745
Comercio al por menor, excepto comercio de vehículos de motor, motocicletas y ciclomotores; reparación de efectos personales y enseres domésticos	-	-	112	212
COMERCIO MAYORISTA.....	1	4	7.054	38.183

(*) Datos provisionales

Fuente: CREM. Directorio de Actividades Económicas.

G.7. Distribución del personal ocupado en el comercio minorista. 2002

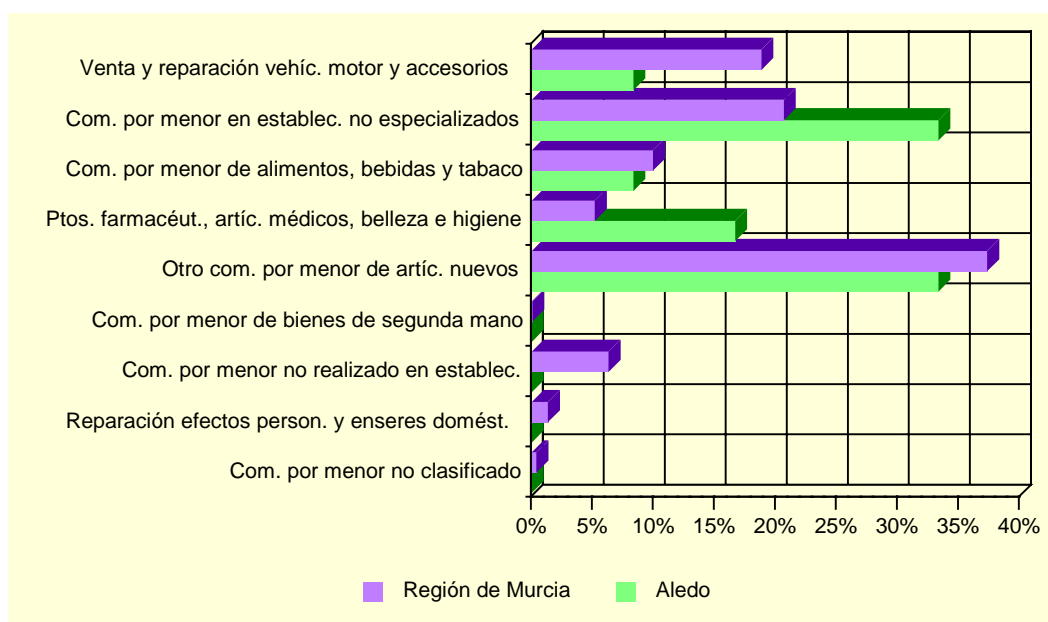

Fuente: CREM. Directorio de Actividades Económicas.

A.8. TURISMO

A.8.1. EQUIPAMIENTO TURÍSTICO. 2003

	ALEDO		REGIÓN DE MURCIA	
	Estableci- mientos	Plazas	Estableci- mientos	Plazas
HOTELES	1	53	141	14.518
5 estrellas.....	-	-	1	365
4 estrellas.....	-	-	27	6.344
3 estrellas.....	-	-	36	4.303
2 estrellas.....	1	53	47	2.364
1 estrella.....	-	-	30	1.142
CASAS RURALES	5	25	344	2.281
APARTAMENTOS TURÍSTICOS.....	4	28	1.950	8.326
Primera.....	-	-	318	1.286
Segunda.....	-	-	1.258	5.457
Tercera.....	4	28	374	1.583
RESTAURANTES	2	170	1.538	156.870
Primera.....	-	-	2	90
Segunda.....	-	-	5	818
Tercera.....	-	-	269	40.612
Cuarta	2	170	1.262	115.350

Fuente: Consejería de Turismo, Comercio y Consumo. Dirección General de Infraestructuras de Turismo.

A.9. TRANSPORTES Y COMUNICACIONES

A.9.1. PARQUE DE VEHÍCULOS POR TIPO. 2003

	ALEDO	R. MURCIA
Turismos	496	551.825
Motocicletas	49	47.612
Furgonetas y camiones	111	130.540
Autobuses	9	1.630
Tractores industriales	1	10.030
Otros vehículos	1	20.162
TOTAL	667	761.799
Vehículos por 1000 habitantes	639	600

Fuente: Ministerio del Interior. Jefatura Provincial de Tráfico

G.8. Número de vehículos por 1000 habitantes. 1995-2003

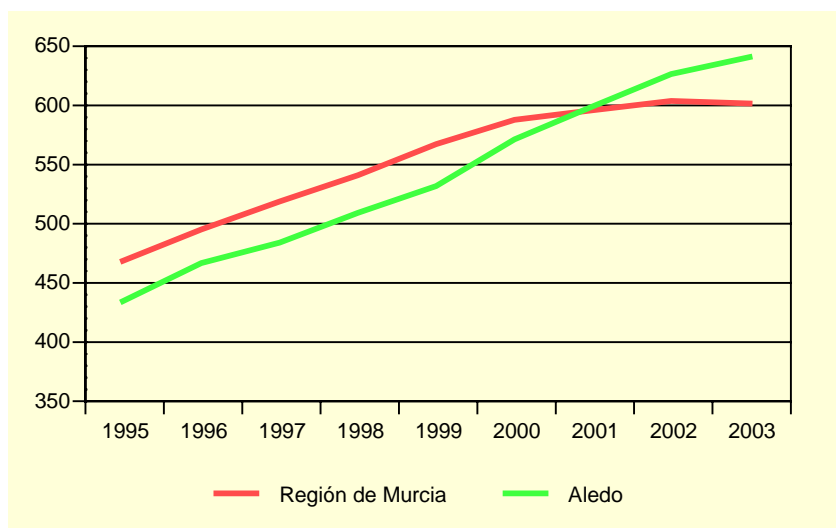

Fuente: Ministerio del Interior. Jefatura Provincial de Tráfico

A.10. SANIDAD Y SERVICIOS SOCIALES

A.10.1. NÚMERO DE FARMACIAS. 2000-2003

	ALEDO	REGIÓN DE MURCIA
2000.....	1	532
2001.....	1	543
2002.....	1	538
2003.....	1	539

Fuente: Consejería de Sanidad. Dirección General de Planificación, Financiación Sanitaria y Política Farmacéutica.

A.10.2. VACUNACIONES. 2000-2003

	ALEDO				REGIÓN DE MURCIA			
	2000	2001	2002	2003	2000	2001	2002	2003
Difteria Tétanos Tosferina	-	-	-	-	340	175	-	-
Difterina-Tétanos	3	-	-	-	11.288	2.886	-	-
Polio	47	45	57	49	65.979	64.686	71.718	77.673
Triple Vírica	24	17	17	26	36.827	32.943	36.856	37.761
Hepatitis B	28	12	4	19	41.563	26.317	21.329	42.630
Tétanos Adultos	41	-	-	-	42.116	8.664	-	-
Hemofilus influenza, tipo b	-	-	-	-	369	169	-	-
Tétanos, difteria adultos	12	58	32	23	11.086	47.722	47.576	52.132
Difteria, Tétanos y Tosferina, Hemofilus Influenza, tipo b, Hepatitis B	32	29	40	27	42.090	40.350	44.269	47.336
Difteria, Tétanos y Tosferina acelular, Hemofilus Influenza, tipo b	12	9	9	10	12.245	12.855	14.719	15.490
Difteria, Tétanos, Tosferina acelular	-	7	9	12	-	8.164	12.291	14.473
Meningitis C.....	52	38	38	27	64.393	52.891	46.071	47.472

Fuente: Consejería de Sanidad. Dirección General de Salud Pública.

A.10. SANIDAD Y SERVICIOS SOCIALES

A.10.3. ENFERMEDADES DE DECLARACIÓN OBLIGATORIA. CASOS. 2003

	ALEDO	R. MURCIA
Brucelosis.....	-	18
Enfermedad meningocócica.....	-	25
Fiebre exantemática mediterránea.....	-	4
Fiebres tifoidea y paratifoidea.....	-	8
Gripe.....	71	67.493
Hepatitis A.....	-	12
Hepatitis B.....	-	23
Otras hepatitis víricas.....	-	27
Infección gonocócica.....	-	18
Legionelosis.....	-	16
Leishmaniasis.....	-	1
Meningitis tuberculosa.....	-	4
Otras meningitis.....	-	74
Otras tuberculosis.....	-	30
Paludismo.....	-	3
Parotiditis.....	-	45
Rubéola.....	-	9
Sarampión.....	-	6
Sífilis.....	-	33
Tos ferina.....	-	2
Toxiinfección alimentaria.....	-	650
Tuberculosis respiratoria.....	-	159
Varicela.....	18	7.431

Fuente: Consejería de Sanidad. Dirección General de Salud Pública.

A.10. SANIDAD Y SERVICIOS SOCIALES

A.10.4. DEFUNCIONES SEGÚN GRANDES GRUPOS DE CAUSA DE MUERTE (*). 2002

	ALEDO				R. MURCIA
	Varones	Mujeres	Total	%	%
I. Ciertas enfermedades infecciosas y parasitarias	-	-	-	-	1,65
II. Neoplasias	-	-	-	-	26,05
III. Enferm. de la sangre y de los órganos hematopoyéticos, y ciertos trastornos que afectan el mecanismo de la inmunidad.....	-	-	-	-	0,26
IV. Enfermedades endocrinas, nutricionales y metabólicas	-	1	1	9,09	3,36
V. Trastornos mentales y del comportamiento	-	-	-	-	2,85
VI. Enfermedades del sistema nervioso	-	-	-	-	2,91
VII. Enfermedades del ojo y sus anexos	-	-	-	-	-
VIII. Enfermedad del oído y de la apófisis mastoides.....	-	-	-	-	-
IX. Enfermedades del sistema circulatorio	2	8	10	90,91	33,95
X. Enfermedades del sistema respiratorio.....	-	-	-	-	11,91
XI. Enfermedades del sistema digestivo	-	-	-	-	4,96
XII. Enfermedades de la piel y del tejido subcutáneo.....	-	-	-	-	0,24
XIII. Enferm. del sistema osteo muscular y del tejido conjuntivo....	-	-	-	-	0,73
XIV. Enfermedades del sistema genitourinario	-	-	-	-	2,92
XV. Embarazo, parto y puerperio	-	-	-	-	-
XVI. Ciertas afecciones originadas en el período perinatal	-	-	-	-	0,44
XVII. Malformaciones congénitas, deformidades y anomalías cromosómicas	-	-	-	-	0,64
XVIII. Síntomas, signos y hallazgos anormales clínicos y de laboratorio, no clasificados en otra parte.....	-	-	-	-	2,00
XX. Causas externas.....	-	-	-	-	5,12
TOTAL	2	9	11	100,00	100,00

(*) Datos provisionales

Fuente: CREM y Servicio de Epidemiología. *Mortalidad por Causas*.

G.9. Distribución de las defunciones según la causa de muerte. 2002 (*)

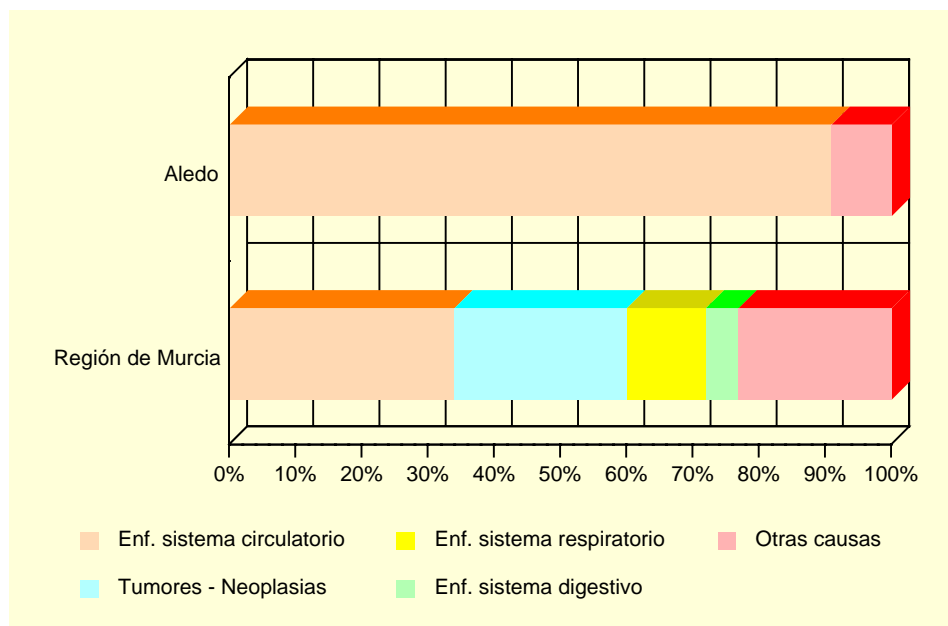

(*) Datos provisionales

Fuente: CREM y Servicio de Epidemiología. *Mortalidad por Causas*.

A.10. SANIDAD Y SERVICIOS SOCIALES

A.10.5. RECURSOS SOCIALES (Continúa).

	ALEDO		
	TOTAL	Recursos de atención primaria	Recursos de atención especializada
1997.....	1	1	-
1998.....	1	1	-
1999.....	1	1	-
2000.....	2	2	-
2001.....	2	2	-

A.10.5. RECURSOS SOCIALES (Conclusión).

	REGIÓN DE MURCIA		
	TOTAL	Recursos de atención primaria	Recursos de atención especializada
1997.....	1.052	685	367
1998.....	1.132	689	443
1999.....	1.323	774	549
2000.....	1.050	645	405
2001.....	1.271	645	626

Fuente: Consejería de Trabajo y Política Social. Secretaría Sectorial de Acción Social.

A.11. EDUCACIÓN Y CULTURA

A.11.1. NÚMERO DE UNIDADES Y ALUMNOS MATRICULADOS EN EDUCACIÓN INFANTIL, PRIMARIA Y EDUCACIÓN ESPECIAL. CURSO 03/04

	ALEDO			R. MURCIA
	Centros Públicos	Centros Privados	TOTAL	TOTAL
INFANTIL Y PRIMARIA				
Unidades	5	-	5	6.260
Alumnos matriculados	86	-	86	138.679
Infantil.....	35	-	35	48.365
Educación primaria.....	51	-	51	90.314
Alumnos con necesidades educativas especiales (infantil y primaria)	-	-	-	4.354
EDUCACIÓN ESPECIAL				
Centros específicos.....	-	-	-	16
Unidades	-	-	-	136
Alumnos matriculados	-	-	-	770

Nota: El total de alumnos matriculados es la suma de las categorías Infantil y Educación primaria.

Fuente: Consejería de Educación y Cultura. Secretaría General.

A.11.2. NÚMERO DE ALUMNOS MATRICULADOS EN ENSEÑANZA SECUNDARIA OBLIGATORIA, BACHILLERATO Y CICLOS FORMATIVOS. CURSO 03/04

	ALEDO			R. MURCIA
	Centros Públicos	Centros Privados	TOTAL	TOTAL
ESO Y BACHILLERATO				
ESO	17	-	17	83.039
ESO	17	-	17	64.944
Primer ciclo de la ESO	17	-	17	34.242
Segundo ciclo de la ESO	-	-	-	30.702
Bachillerato LOGSE	-	-	-	18.095
CICLOS FORMATIVOS				
Ciclos formativos Nivel II.....	-	-	-	13.370
Ciclos formativos Nivel III.....	-	-	-	6.608
	-	-	-	6.762

Fuente: Consejería de Educación y Cultura. Secretaría General.

A.11. EDUCACIÓN Y CULTURA

G.10. Evolución de los alumnos matriculados en enseñanza infantil y primaria y enseñanzas medias. Curso 00/01 – Curso 03/04

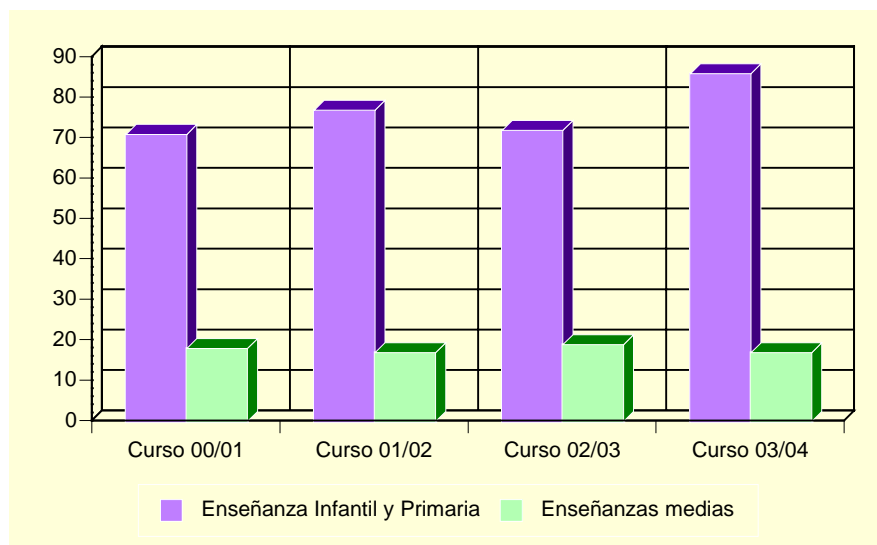

Fuente: Consejería de Educación y Cultura. Secretaría General.

A.11.3. POBLACIÓN EN VIVIENDAS FAMILIARES DE 16 Y MÁS AÑOS POR NIVEL DE FORMACIÓN (%). 2001

	ALEDO	REGIÓN DE MURCIA
Total.....	877	970.449
Analfabetos.....	3,08	3,22
Sin estudios.....	26,00	15,84
Primer grado.....	26,23	21,67
Segundo grado: ESO, EGB, Bachillerato Elemental.....	24,97	29,46
Segundo grado: Bachillerato Superior.....	6,27	10,71
Segundo grado: FP Grado Medio.....	2,85	4,06
Segundo grado: FP Grado Superior.....	3,88	3,95
Tercer Grado: Diplomatura.....	4,68	6,07
Tercer Grado: Licenciatura.....	1,94	4,63
Tercer Grado: Doctorado.....	0,11	0,39

Fuente: INE. Censos de Población y Viviendas. 2001

A.11. EDUCACIÓN Y CULTURA

A.11.4. TASAS DE ESCOLARIDAD SEGÚN SEXO, EDAD Y QUE LOS ESTUDIOS SEAN REGLADOS O NO (%). 2001

	ALEDO		REGIÓN DE MURCIA	
	Hombres	Mujeres	Hombres	Mujeres
ENSEÑANZA REGLADA.....	5,91	7,09	8,91	9,62
De 16 años	100,00	100,00	75,44	84,09
De 17 años	100,00	62,39	74,38
De 18 años	71,43	40,00	49,76	62,53
De 19 años	60,00	60,00	43,05	53,42
De 20 años	57,14	57,14	34,90	46,84
De 21 años	16,67	42,86	30,54	39,43
De 22 años	20,00	22,22	26,30	31,15
De 23 años	45,45	33,33	22,75	25,80
De 24 años	18,18	37,50	18,76	21,34
De 25 a 29 años	4,88	7,84	8,47	9,51
De 30 a 39 años	-	1,30	2,38	2,47
De 40 ó más años.....	-	0,39	0,60	0,59
ENSEÑANZA NO REGLADA	1,59	1,83	2,34	3,03
De 16 años	-	-	2,64	2,05
De 17 años	-	2,90	3,70
De 18 años	-	-	3,62	5,13
De 19 años	-	-	3,84	5,55
De 20 años	-	-	3,89	5,71
De 21 años	-	-	4,09	6,10
De 22 años	-	-	4,25	6,56
De 23 años	9,09	-	4,10	7,40
De 24 años	-	-	4,44	6,79
De 25 a 29 años	2,44	11,76	4,02	5,98
De 30 a 39 años	2,68	1,30	2,87	4,11
De 40 ó más años.....	0,86	0,39	1,10	1,18

Nota: La tasa de escolaridad es el porcentaje de personas de 16 años o más que están recibiendo algún tipo de enseñanza. Los estudios no reglados son: Cursos del INEM, Escuela Taller u otros cursos para parados, cursos de formación promovidos por la empresa, otros cursos no reglados (idiomas, preparación oposiciones, etc).

Fuente: INE. Censos de Población y Viviendas. 2001

A.12. ADMINISTRACIONES PÚBLICAS Y FINANZAS

A.12.1. PRESUPUESTO PREVENTIVO DE GASTOS. 2000-2004

Euros

	2000	2001	2002	2003	2004
Gastos de personal.....	256.057	247.313	269.257	272.645	330.588
Gastos de bienes y servicios	268.070	238.548	237.292	243.290	464.097
Gastos financieros	11.779	3.030	2.608	1.805	1.500
Transferencias corrientes	9.424	11.765	22.473	15.555	21.479
Inversiones reales.....	985.124	1.174.213	484.147	212.615	1.484.957
Transferencias de capital.....	-	-	-	-	209.822
Activos financieros.....	4.207	4.207	4.207	4.803	6.662
Pasivos financieros.....	18.156	10.568	5.409	4.900	4.006
TOTAL GASTOS	1.552.816	1.689.643	1.025.393	755.613	2.523.109

Nota: No incluye Organismos Autónomos.

Fuente: Ayuntamiento de Aledo.

A.12.2. PRESUPUESTO PREVENTIVO DE INGRESOS. 2000-2004

Euros

	2000	2001	2002	2003	2004
Impuestos directos.....	135.955	138.702	140.834	146.479	156.968
Impuestos indirectos	-	-	-	-	-
Tasas y otros ingresos.....	156.444	153.646	169.074	148.971	1.423.904
Transferencias corrientes	271.769	205.397	237.474	222.576	250.651
Ingresos patrimoniales.....	5.409	5.409	5.409	5.409	5.409
Enajenación inversiones reales	26.445	56.495	54.091	30.000	-
Transferencias de capital.....	950.183	1.123.383	411.900	195.566	678.177
Activos financieros.....	4.207	4.207	4.207	4.207	5.000
Pasivos financieros.....	2.404	2.404	2.404	2.404	3.000
TOTAL INGRESOS	1.552.816	1.689.643	1.025.393	755.613	2.523.109

Nota: No incluye Organismos Autónomos.

Fuente: Ayuntamiento de Aledo.

A.12.3. OFICINAS DE CRÉDITO. 2003

	ALEDO	REGIÓN DE MURCIA
CAJAMURCIA	1	227
CAM.....	-	188
OTRAS CAJAS, COOP. CRÉDITO Y OTRAS ENT.	-	405
BANCOS.....	-	311
TOTAL.....	1	1.131

Fuente: Banco de España.

B. DATOS POR ENTIDADES DE POBLACIÓN

B.1. POBLACIÓN

B.1.1. POBLACIÓN, POR SEXO. 2001-2003

	2001			2002			2003		
	TOTAL	Hombres	Mujeres	TOTAL	Hombres	Mujeres	TOTAL	Hombres	Mujeres
Aledo.....	952	484	468	952	480	472	940	477	463
Allozos (Los).....	2	1	1	2	1	1	2	1	1
Canales (Las).....	43	24	19	45	25	20	63	36	27
Montysol de España.....	23	14	9	23	14	9	32	17	15
Nonihay.....	6	4	2	7	4	3	7	5	2
Patalache.....	-	-	-	-	-	-	-	-	-
TOTAL ALEDO	1.026	527	499	1.029	524	505	1.044	536	508

Fuente: CREM. Padrón Municipal de Habitantes.