

Albudeite en cifras. 2004

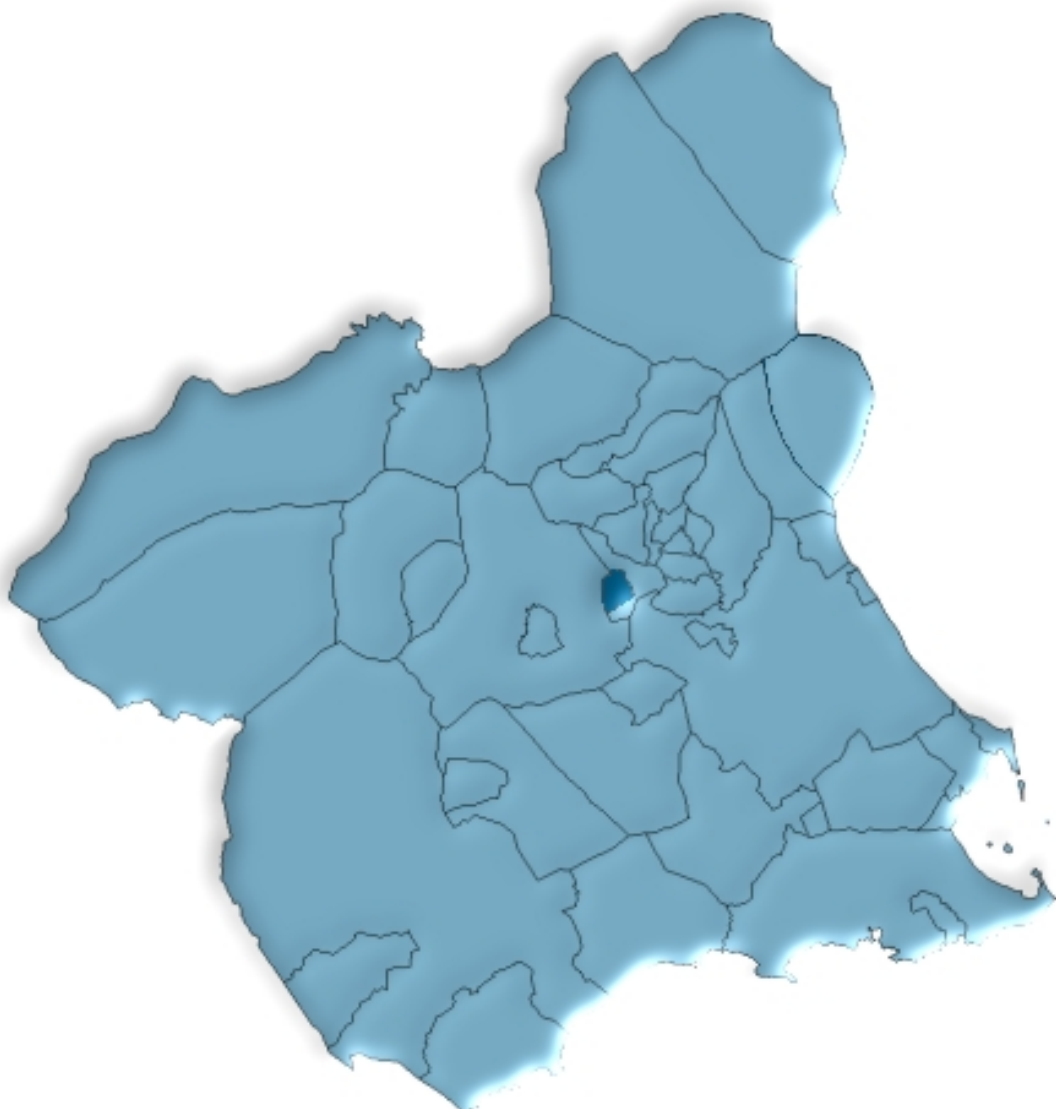

**Región de Murcia
Consejería de Economía, Industria e Innovación
Dirección General de Economía, Planificación y Estadística
Centro Regional de Estadística**

ÍNDICE GENERAL

ÍNDICE DE TABLAS

DATOS DEL MUNICIPIO

A.1. TERRITORIO, CLIMATOLOGÍA Y MEDIO AMBIENTE	7
A.1.1. Superficie y distancia a la capital.	
A.1.2. Incendios Forestales. 1999-2003	
A.2. DEMOGRAFÍA	8
A.2.1. Población de derecho según los censos oficiales. 1900-2001.	
A.2.2. Población de derecho y densidad de población según la rectificación del Padrón. 2000-2004.	
A.2.3. Población según la estructura de edad. 2003.	
A.2.4. Indicadores de estructura demográfica. 2003.	
A.2.5. Movimiento Natural de la población. 1998-2002.	
A.2.6. Nupcialidad, natalidad y mortalidad. 2002.	
A.2.7. Inmigrantes y emigrantes, por lugar de procedencia o destino. 2003.	
A.2.8. Saldos migratorios totales. 1999-2003.	
A.3. MERCADO DE TRABAJO	12
A.3.1. Tasas de actividad y paro por sexo y edad. 2001	
A.3.2. Paro registrado por sexo. 2000-2004.	
A.4. AGRICULTURA, GANADERÍA Y PESCA	13
A.4.1. Distribución general de la tierra. 2003.	
A.4.2. Superficie dedicada a cada grupo de cultivo. 2003.	
A.4.3. Superficie dedicada al cultivo de invernaderos, cultivos acolchados y riego localizado. 2003.	
A.4.4. Número de unidades ganaderas por especie. Censo 1999.	
A.5. INDUSTRIA.....	15
A.5.1. Establecimientos industriales y personas ocupadas según actividad principal. 2002.	
A.5.2. Inversión industrial por sectores. 1999-2003.	
A.5.3. Inversión industrial por tipo. 1999-2003.	
A.6. CONSTRUCCIÓN Y VIVIENDA	17
A.6.1. Establecimientos y personas ocupadas. 2002.	
A.6.2. Viviendas visadas y terminadas. 1999-2003.	
A.6.3. Viviendas por clase. 2001.	
A.6.4. Viviendas por superficie útil. 2001.	
A.7. COMERCIO	19
A.7.1. Establecimientos comerciales y personal ocupado. 2002.	

A.8 TRANSPORTES Y COMUNICACIONES	20
A.8.1. Parque de vehículos por tipo. 2003.	
A.9 SANIDAD Y SERVICIOS SOCIALES	21
A.9.1. Número de farmacias. 2000-2003.	
A.9.2. Vacunaciones. 2000-2003.	
A.9.3. Enfermedades de declaración obligatoria. Casos. 2003.	
A.9.4. Defunciones según grandes grupos de causa de muerte. 2002.	
A.9.5. Recursos sociales. 1997-2001	
A.10 EDUCACIÓN Y CULTURA	25
A.10.1. Número de unidades y alumnos matriculados en educación infantil, primaria y educación especial. Curso 03/04.	
A.10.2. Número de alumnos matriculados en Enseñanza Secundaria Obligatoria, Bachillerato y Ciclos Formativos. Curso 03/04.	
A.10.3. Población en viviendas familiares de 16 y más años por nivel de formación (%). 2001.	
A.10.4. Tasas de escolaridad según sexo, edad y que los estudios sean reglados o no (%). 2001.	
A.11 ADMINISTRACIONES PÚBLICAS Y FINANZAS	28
A.11.1. Presupuesto preventivo de gastos. 2000-2004.	
A.11.2. Presupuesto preventivo de ingresos. 2000-2004.	
A.11.3. Oficinas de crédito. 2003.	

ÍNDICE DE GRÁFICOS

G.1. Evolución de la población de derecho según los censos oficiales. 1900-2001
G.2. Pirámide de población. 2003
G.3. Movimiento natural de la población. 2002
G.4. Tasas de actividad y de paro. 2001
G.5. Distribución general de la tierra. 2003
G.6. Evolución de las viviendas terminadas. 1995-2003
G.7. Distribución de las personas ocupadas en el comercio minorista. 2002
G.8. Número de vehículos por 1000 habitantes. 1995-2003
G.9. Distribución de las defunciones según la causa de muerte. 2002
G.10. Evolución de los alumnos matriculados en las enseñanzas infantil y primaria y enseñanzas medias. Curso 00/01 – Curso 03/04

SÍMBOLOS UTILIZADOS

- Cero o menor que 0,5
- .. Falta de dato
- % Tanto por ciento
- Las cifras decimales van precedidas de una coma (,)
- Los millares y millones se separan por un punto (.)
- Las casillas en blanco – Dato sin sentido

A. DATOS DEL MUNICIPIO

A.1. TERRITORIO, CLIMATOLOGÍA Y MEDIO AMBIENTE

A.1.1. SUPERFICIE Y DISTANCIA A LA CAPITAL.

MUNICIPIO DE ALBUDEITE	
------------------------	--

Extensión del municipio	17,0 Km ²
Distancia a la capital	26,0 Km

Fuente: Instituto Geográfico Nacional.
INE. Delegación Provincial de Murcia. *Reseña Estadística de Murcia. 1974.*

A.1.2. INCENDIOS FORESTALES. 1999-2003

	ALBUDEITE		REGIÓN DE MURCIA	
	Nº incendios	Hectáreas	Nº incendios	Hectáreas
1999	-	-	164	94,73
2000	3	0,36	180	141,16
2001	1	0,05	141	82,76
2002	3	2,25	153	85,17
2003	2	0,56	160	122,01

Fuente: Consejería de Medio Ambiente y Ordenación del Territorio. Dirección General del Medio Natural.

A.2. DEMOGRAFÍA

A.2.1. POBLACIÓN DE DERECHO SEGÚN LOS CENSOS OFICIALES. 1900-2001

	ALBUDEITE			R. MURCIA
	Hombres	Mujeres	Total	Total
1900	668	671	1.339	581.455
1910	767	793	1.560	620.926
1920	777	827	1.604	654.436
1930	801	839	1.640	651.979
1940	837	900	1.737	731.221
1950	867	852	1.719	755.850
1960	915	916	1.831	803.086
1970	837	864	1.701	832.047
1981	821	837	1.658	955.498
1991	707	704	1.411	1.045.601
2001	691	677	1.368	1.197.646

Fuente: INE. Censo de Población.

G.1. Evolución de la población de derecho según los censos oficiales. 1900-2001

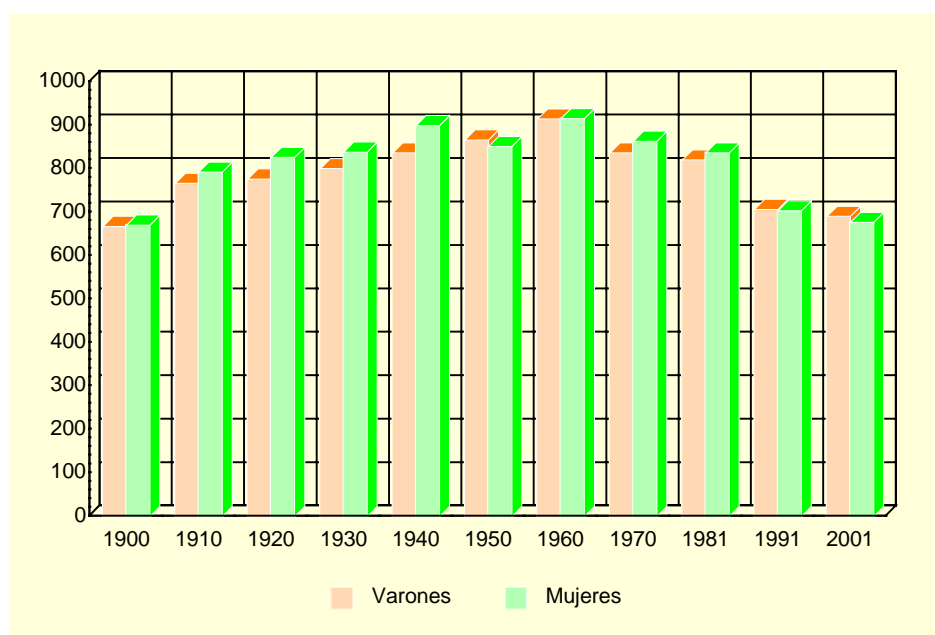

Fuente: INE. Censo de población

A.2.2. POBLACIÓN DE DERECHO Y DENSIDAD DE POBLACIÓN SEGÚN LA RECTIFICACIÓN DEL PADRÓN. 2000-2004

	ALBUDEITE					R. MURCIA
	2000	2001	2002	2003	2004	2004
Población de derecho.....	1.369	1.371	1.360	1.358	1.439	1.294.694
Hombres.....	690	690	692	693	739	652.057
Mujeres	679	681	668	665	700	642.637
Densidad de población (Habitantes/Km ²)...	81	81	80	80	85	114

Fuente: INE. Rectificación del Padrón Municipal de Habitantes. Instituto Geográfico Nacional.

A.2. DEMOGRAFÍA

A.2.3. POBLACIÓN SEGÚN LA ESTRUCTURA DE EDAD. 2003

	HOMBRES	MUJERES	TOTAL
Menores de 5 años.....	34	25	59
5-9 años	32	44	76
10-14 años	45	37	82
15-19 años	42	47	89
20-24 años	63	56	119
25-29 años	68	46	114
30-34 años	59	54	113
35-39 años	61	48	109
40-44 años	48	43	91
45-49 años	35	31	66
50-54 años	32	31	63
55-59 años	33	38	71
60-64 años	27	34	61
65-69 años	38	44	82
70-74 años	39	30	69
75 y más años.....	37	57	94
TOTAL	693	665	1.358

Fuente: CREM. Padrón Municipal de Habitantes.

G.2. Pirámide de población. 2003

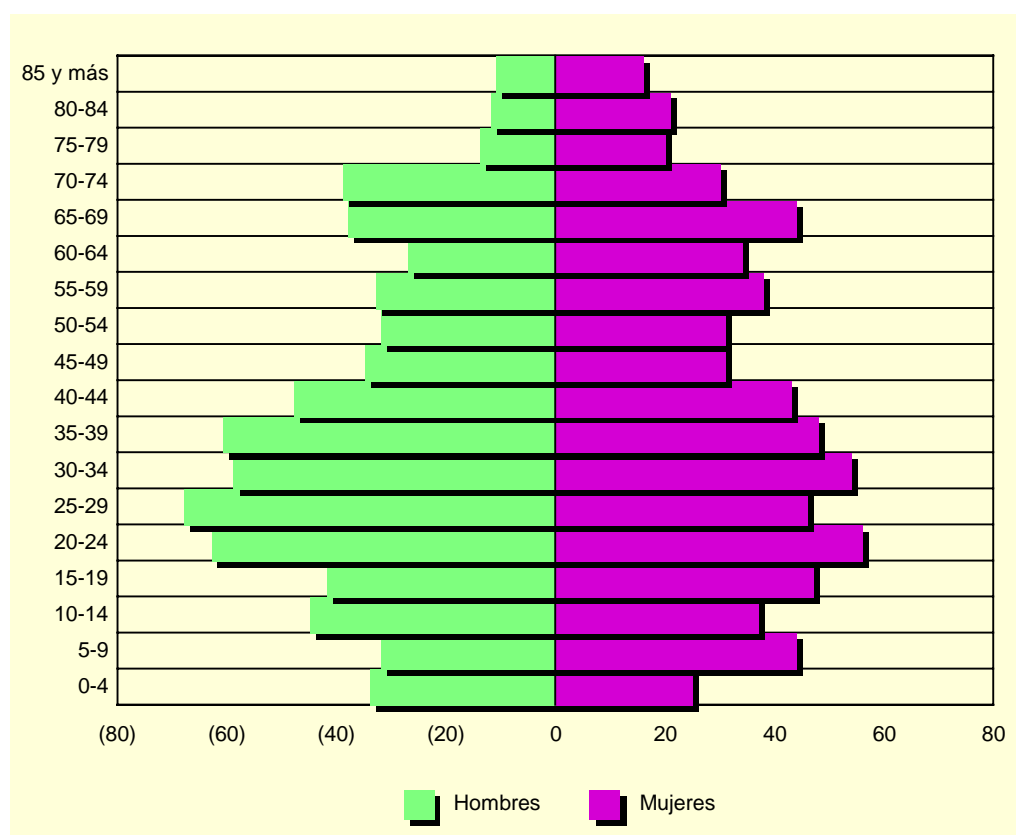

Fuente: CREM. Padrón Municipal de habitantes

A.2. DEMOGRAFÍA

A.2.4. INDICADORES DE ESTRUCTURA DEMOGRÁFICA. 2003

	ALBUDEITE	REGIÓN DE MURCIA
ESTRUCTURA POR EDAD		
Menores de 20 años.....	22,5	23,5
Entre 20 y 64 años	59,4	62,4
De 65 y más años	18,0	14,1
ÍNDICE DE VEJEZ		
De 65 y más años/menores de 20 años.....	80,1	60,0
ÍNDICE DE DEPENDENCIA		
Juvenil		
Menores de 20 años/Población entre 20 y 64 años ...	37,9	37,7
Anciana		
De 65 y más años/Población entre 20 y 64 años	30,4	22,6
Total		
Menores de 20 años+De 65 y más años/Población entre 20 y 64 años.....	68,3	60,3
MUJERES DE 15 A 49 AÑOS/TOTAL MUJERES.....	48,9	53,0
PROPORCIÓN DE MASCULINIDAD		
Hombres/Mujeres.....	104,2	101,6

Fuente: CREM. Indicadores demográficos

A.2.5. MOVIMIENTO NATURAL DE LA POBLACIÓN. 1998-2002

	ALBUDEITE					R. MURCIA
	1998	1999	2000	2001	2002	2002
Matrimonios	11	3	5	7	5	6.687
Nacimientos	17	12	16	14	17	15.490
Niños	7	9	7	9	9	8.002
Niñas	10	3	9	5	8	7.488
Defunciones	9	14	14	11	12	9.444
Hombres.....	4	4	5	6	4	4.951
Mujeres	5	10	9	5	8	4.493
Defunciones de menores de un año.....	-	-	1	-	-	96
Crecimiento vegetativo.....	8	-2	2	3	5	6.046

Fuente: CREM. Movimiento Natural de la Población de la Región de Murcia.

A.2.6. NUPCIALIDAD, NATALIDAD Y MORTALIDAD. 2002

	ALBUDEITE	R. MURCIA
Tasa de nupcialidad (por 1.000 habitantes)	4,41	5,39
Tasa de natalidad (por 1.000 habitantes).....	11,40	12,42
Tasa de mortalidad (por 1.000 habitantes).....	8,46	7,57

Fuente: CREM. Movimiento Natural de la Población de la Región de Murcia.

A.2. DEMOGRAFÍA

G.3. Movimiento natural de la población. 2002

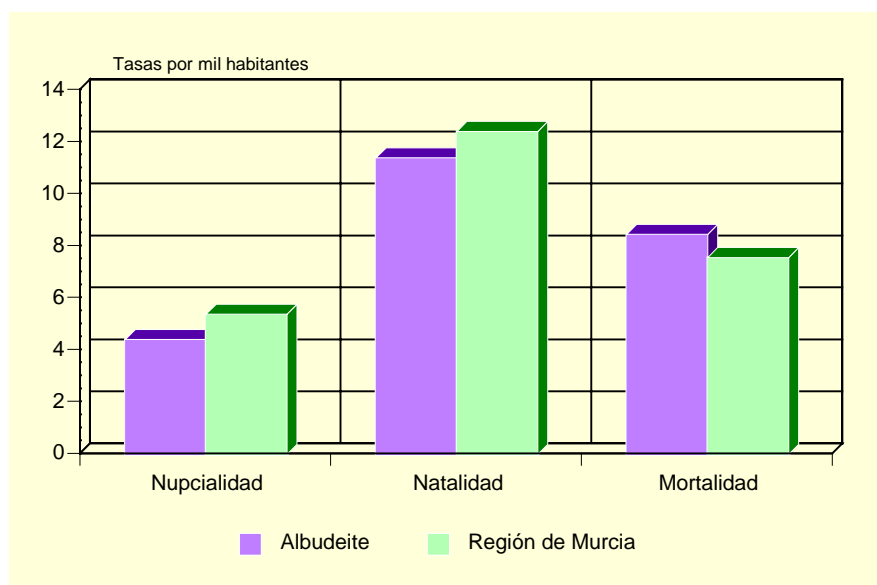

Fuente: CREM. Movimiento Natural de la Población de la Región de Murcia.

A.2.7. INMIGRANTES Y EMIGRANTES, POR LUGAR DE PROCEDENCIA O DESTINO. 2003

	INMIGRANTES	EMIGRANTES
De la misma Comunidad Autónoma.....	133	64
Españoles.....	132	63
Extranjeros.....	1	1
De otras Comunidades Autónomas.....	29	13
Españoles.....	25	12
Extranjeros.....	4	1
Del extranjero.....	1	-
Españoles.....	-	-
Extranjeros.....	1	-

Fuente: CREM. Movimientos migratorios de la Región de Murcia.

A.2.8. SALDOS MIGRATORIOS TOTALES. 1999-2003

	ALBUDEITE	REGIÓN DE MURCIA
1999 (*).....	-9	5.679
2000 (*).....	-	21.306
2001 (*).....	-8	18.510
2002.....	-3	22.556
2003.....	86	23.939

(*) No se incluyen las emigraciones al extranjero.

Fuente: CREM. Movimientos migratorios de la Región de Murcia.

A.3. MERCADO DE TRABAJO

A.3.1. TASAS DE ACTIVIDAD Y PARO POR SEXO Y EDAD. 2001

	ALBUDEITE				R. MURCIA			
	Tasa de actividad		Tasa de paro		Tasa de actividad		Tasa de paro	
	Hombres	Mujeres	Hombres	Mujeres	Hombres	Mujeres	Hombres	Mujeres
De 16 a 19 años.....	65,71	51,43	17,39	66,67	42,30	26,33	22,58	31,92
De 20 a 24 años.....	87,69	69,49	17,54	31,71	73,24	58,22	13,29	22,04
De 25 a 29 años.....	91,30	87,50	17,46	28,57	91,53	73,14	9,92	17,73
De 30 a 34 años.....	95,08	88,00	29,31	38,64	96,33	65,38	7,53	15,75
De 35 a 44 años.....	93,27	70,33	19,59	28,13	95,94	58,28	6,62	12,77
De 45 a 54 años.....	88,33	56,92	24,53	21,62	90,04	43,94	6,52	10,02
De 55 a 59 años.....	65,63	42,42	19,05	7,14	75,03	27,23	9,15	10,74
De 60 a 64 años.....	62,86	35,29	31,82	8,33	49,92	14,91	10,33	10,66
De 65 o más años.....	1,83	2,29	-	-	3,18	1,74	4,57	7,38
TOTAL	69,47	50,90	21,46	29,79	70,77	41,48	8,99	15,78

Fuente: INE. Censo de Población.

G.4. Tasas de actividad y de paro. 2001

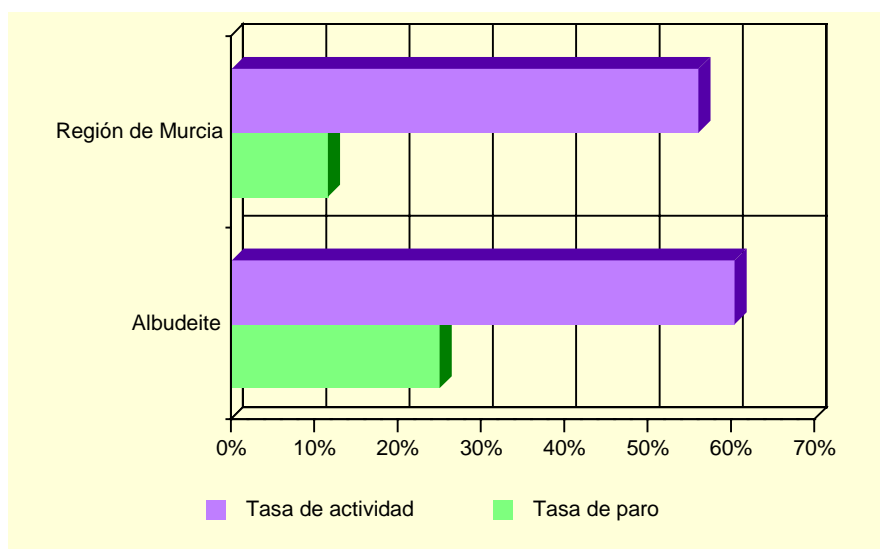

Fuente: INE. Censo de población

A.3.2. PARO REGISTRADO POR SEXO (*). 2000-2004

	ALBUDEITE			REGIÓN DE MURCIA		
	Total	Hombres	Mujeres	Total	Hombres	Mujeres
2000.....	122	64	58	35.834	14.607	21.227
2001.....	127	61	66	35.586	14.024	21.562
2002.....	105	59	46	36.109	14.457	21.652
2003.....	87	45	42	36.240	14.284	21.956
2004.....	89	39	49	35.328	13.748	21.579

(*) Medias anuales

Fuente: Servicio Regional de Empleo y Formación.

A.4. AGRICULTURA, GANADERÍA Y PESCA

A.4.1. DISTRIBUCIÓN GENERAL DE LA TIERRA (*). 2003

	HECTÁREAS	%
TIERRAS DE CULTIVO	1.174	66,55
Cultivos herbáceos	24	(2,04)
Barbechos y otras tierras no ocupadas	639	(54,43)
Cultivos leñosos	511	(43,53)
PRADOS Y PASTIZALES	-	-
Prados naturales	-	-
Pastizales	-	-
TERRENO FORESTAL	100	5,67
Monte maderable	50	(50,00)
Monte abierto	-	-
Monte leñoso	50	(50,00)
OTRAS SUPERFICIES	490	27,78
Erial a pastos	300	(61,22)
Espartizal	-	-
Terreno improductivo	62	(12,65)
Superficie no agrícola	88	(17,96)
Ríos y lagos	40	(8,16)
TOTAL	1.764	100,00

(*) Datos provisionales.

Fuente: Consejería de Agricultura y Agua. D. G. de Industrias y Asociacionismo Agrario

G.5. Distribución General de la tierra. 2003

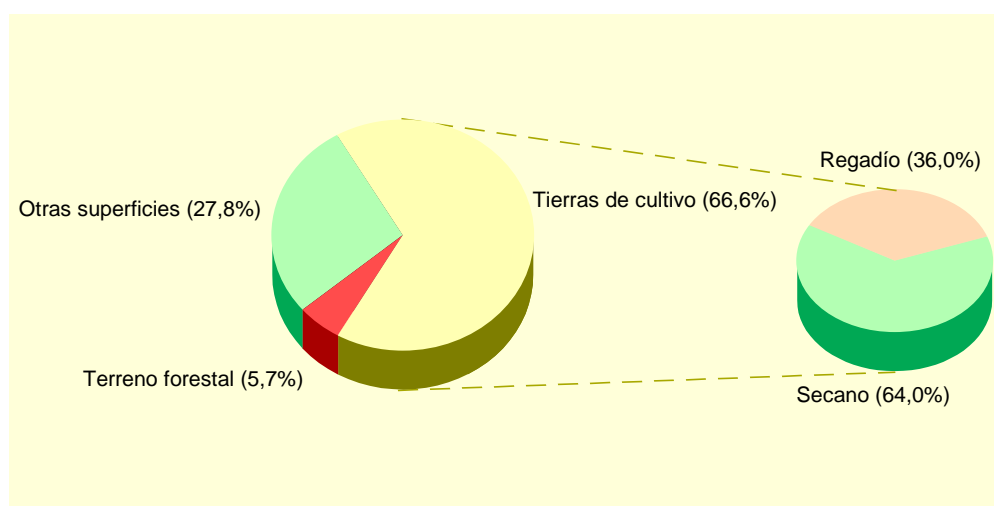

Fuente: Consejería de Agricultura y Agua. D. G. de Industrias y Asociacionismo Agrario

A.4. AGRICULTURA, GANADERÍA Y PESCA

A.4.2. SUPERFICIE DEDICADA A CADA GRUPO DE CULTIVO (*). 2003

	HECTÁREAS	%
Cereales grano.....	10	1,87
Leguminosas grano.....	-	-
Tubérculos para consumo humano.....	2	0,37
Cultivos industriales.....	-	-
Cultivos forrajeros.....	5	0,93
Hortalizas.....	7	1,31
Flores.....	-	-
Cítricos.....	199	37,20
Frutales no cítricos.....	279	52,15
Viñedos.....	-	-
Olivar.....	33	6,17
Otros cultivos leñosos.....	-	-

(*) Datos provisionales.

Fuente: Consejería de Agricultura y Agua. D. G. de Industrias y Asociacionismo Agrario

A.4.3. SUPERFICIE DEDICADA AL CULTIVO DE INVERNADEROS, CULTIVOS ACOLCHADOS Y RIEGO LOCALIZADO (*). 2003

	ALBUDEITE	R. MURCIA
Invernaderos.....	-	6.613
Cultivos acolchados.....	-	10.538
Riego localizado.....	105	106.838

(*) Datos provisionales.

Fuente: Consejería de Agricultura y Agua. D. G. de Industrias y Asociacionismo Agrario

A.4.4. NÚMERO DE UNIDADES GANADERAS POR ESPECIE. CENSO 1999

	ALBUDEITE	R. MURCIA
Bovinos.....	70	34.300
Ovinos.....	49	57.216
Caprinos.....	98	13.544
Porcinos.....	-	403.659
Aves.....	1	31.328
Otras.....	-	1.593
TOTAL.....	217	541.641

Fuente: INE. Censo Agrario de España.

A.5. INDUSTRIA

A.5.1. ESTABLECIMIENTOS INDUSTRIALES Y PERSONAS OCUPADAS SEGÚN ACTIVIDAD PRINCIPAL (*). 2002

	ALBUDEITE		REGIÓN DE MURCIA	
	Estableci- mientos	Personas ocupadas	Estableci- mientos	Personas ocupadas
C. INDUSTRIAS EXTRACTIVAS.....	-	-	145	1.171
D. INDUSTRIA MANUFACTURERA.....	4	6	8.365	71.435
Industria de la alimentación y bebidas..	3	5	1.477	18.841
Industria textil	-	-	267	1.452
Industria de la confección y de la peletería.....	-	-	380	2.305
Industria del cuero y del calzado	-	-	289	2.363
Industria de la madera y del corcho.....	1	1	543	2.799
Industria del papel	-	-	71	891
Edición, artes gráficas y reproducción de soportes grabados.....	-	-	473	2.375
Industria química	-	-	327	4.003
Fabricación de productos de caucho y materias plásticas.....	-	-	266	3.097
Fabricación de otros productos minerales no metálicos.....	-	-	640	5.730
Metalurgia.....	-	-	57	895
Fabricación de productos metálicos excepto maquinaria y equipo.....	-	-	1.282	9.081
Industria de la construcción de maquinaria y equipo mecánico	-	-	564	3.819
Fabricación de maquinas de oficina y equipos de oficina e informáticos	-	-	30	125
Industria de maquinaria y material eléctrico	-	-	82	467
Fabricación de material electrónico y de equipo aparatos de radio, televisión y comunicaciones	-	-	9	53
Fabricación de equipo e instrumentos médico-quirúrgicos, de precisión, óptica y relojería	-	-	146	356
Fabricación de vehículos de motor, remolques y semirremolques.....	-	-	78	618
Fabricación de otro material de transporte	-	-	76	2.213
Fabricación de muebles; otras industrias manufactureras	-	-	1.301	9.356
Reciclaje.....	-	-	4	41
E. PRODUCCIÓN Y DISTRIBUCIÓN DE ENERGÍA ELÉCTRICA, GAS Y AGUA	-	-	211	3.135

(*) Datos provisionales

Fuente: CREM. Directorio de Actividades Económicas.

A.5. INDUSTRIA

A.5.2. INVERSIÓN INDUSTRIAL POR SECTORES. 1999-2003

Miles de euros

	ALBUDEITE					R. MURCIA
	1999	2000	2001	2002	2003	2003
Industrias extractivas	-	-	-	-	-	-
I. de la alimentación, bebidas y tabaco	-	57,38	-	-	-	52.942,43
Industria química	-	-	-	-	-	43.807,96
I. Trans. Metales y construc. Maquinaria ...	-	-	-	-	-	45.809,09
Resto de manufactureras.....	-	-	-	-	-	43.624,46
Prod. y dist. de energ. elec., gas y agua	-	-	-	-	-	17.621,45
Construcción.....	-	-	-	1,29	-	61.241,96
Comercio y reparaciones	-	-	-	-	-	10.788,77
Otros.....	-	-	-	-	-	26.501,85
TOTAL.....	-	57,38	-	1,29	-	302.337,97

Fuente: Consejería de Economía, Industria e Innovación. Dirección General de Industria, Energía y Minas.

A.5.3. INVERSIÓN INDUSTRIAL POR TIPO. 1999-2003

Miles de euros

	ALBUDEITE			REGIÓN DE MURCIA		
	Total	Nueva industria	Ampliación	Total	Nueva industria	Ampliación
1999.....	-	-	-	234.136,93	118.323,55	115.813,38
2000.....	57,38	57,38	-	214.632,60	121.449,24	93.183,35
2001.....	-	-	-	248.870,60	116.140,81	132.729,79
2002.....	1,29	1,29	-	295.952,59	177.500,89	118.451,70
2003.....	-	-	-	302.337,97	171.880,59	130.457,37

Fuente: Consejería de Economía, Industria e Innovación. Dirección General de Industria, Energía y Minas.

A.6. CONSTRUCCIÓN Y VIVIENDA

A.6.1. ESTABLECIMIENTOS Y PERSONAS OCUPADAS(*). 2002

	ALBUDEITE		REGIÓN DE MURCIA	
	Estableci- mientos	Personas ocupadas	Estableci- mientos	Personas ocupadas
Preparación de obras	-	-	493	2.473
Construcción general de inmuebles y obras de ingeniería civil	-	-	3.395	25.535
Instalaciones de edificios y obras.....	2	2	4.417	16.521
Acabado de edificios y obras.....	1	1	2.080	7.200
Alquiler de equipo de construcción o demolición dotado de operario	-	-	1	54
Construcción	-	-	239	634
TOTAL CONSTRUCCIÓN	3	3	10.625	52.417

(*) Datos provisionales

Fuente: CREM. Directorio de Actividades Económicas.

A.6.2. VIVIENDAS VISADAS Y TERMINADAS. 1999-2003

	ALBUDEITE					R. MURCIA
	1999	2000	2001	2002	2003	2003
VIVIENDAS VISADAS	8	6	20	2	63	30.273
Protegidas.....	-	-	-	-	-	2.042
Libres.....	8	6	20	2	63	28.231
VIVIENDAS TERMINADAS.....	2	29	4	11	1	14.147
Protegidas.....	-	28	-	-	-	1.865
Libres.....	2	1	4	11	1	12.282

Fuente: Consejería de Obras Públicas, Vivienda y Transportes. Dirección General de Vivienda, Arquitectura y Urbanismo. Colegio de Arquitectos.

G.6. Evolución de las viviendas terminadas. 1995-2003

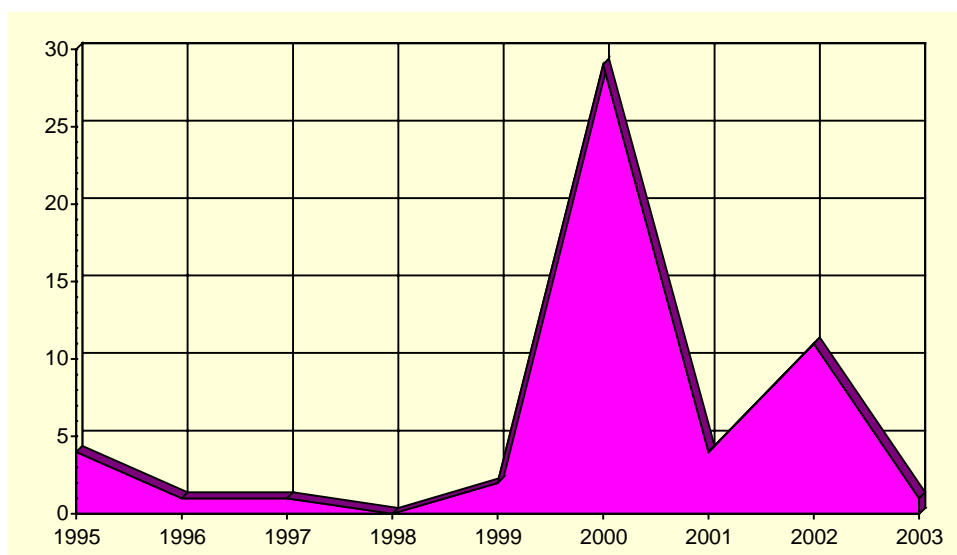

Fuente: Consejería de Obras Públicas, Vivienda y Transportes. Dirección General de Vivienda, Arquitectura y Urbanismo. Colegio de Arquitectos.

A.6. CONSTRUCCIÓN Y VIVIENDA

A.6.3. VIVIENDAS POR CLASE. 2001

	ALBUDEITE	R. MURCIA
VIVIENDAS FAMILIARES.....	665	592.613
Viviendas principales	427	378.252
Viviendas no principales	238	214.361
Viviendas secundarias.....	104	111.431
Viviendas vacías.....	132	95.589
Otro tipo de viviendas.....	2	7.341
VIVENDAS COLECTIVAS	-	200
TOTAL VIVIENDAS	665	592.813

Fuente: INE. Censos de Población y Vivienda.

A.6.4. VIVIENDAS POR SUPERFICIE ÚTIL. 2001

	ALBUDEITE	R. MURCIA	Porcentaje
Hasta 30 m2.....	-	0,2	
De 31 a 45 m2.....	0,5	1,2	
De 46 a 60 m2.....	1,9	4,1	
De 61 a 75 m2.....	3,8	8,1	
De 76 a 90 m2.....	17,1	40,0	
De 91 a 105 m2.....	27,9	21,7	
De 106 a 120 m2.....	23,9	12,2	
De 121 a 150 m2.....	16,4	7,4	
De 151 a 180 m2.....	5,2	2,6	
Más de 180 m2	3,5	2,5	

Fuente: INE. Censos de Población y Vivienda.

A.7. COMERCIO

A.7.1. ESTABLECIMIENTOS COMERCIALES Y PERSONAL OCUPADO (*). 2002

	ALBUDEITE		REGIÓN DE MURCIA	
	Estableci- mientos	Ocupados	Estableci- mientos	Ocupados
COMERCIO MINORISTA	15	18	22.147	56.418
Venta de vehículos de motor	-	-	684	3.383
Mantenimiento y reparación de vehículos de motor	-	-	1.495	4.131
Venta de repuestos y accesorios de vehículos de motor.	-	-	259	1.037
Venta, mantenimiento y reparación de motocicletas y ciclomotores y de sus repuestos y accesorios.....	-	-	130	323
Venta al por menor de carburantes para la automoción..	-	-	298	1.703
Venta, mantenimiento y reparación de vehículos de motor, motocicletas y ciclomotores; venta al por menor de vehículos de motor.....	-	-	41	49
Comercio al por menor en establecimientos no especializados.....	6	7	3.065	11.657
Comercio al por menor de alimentos, bebidas y tabaco en establecimientos especializados.....	6	6	3.048	5.615
Comercio al por menor de productos farmacéuticos, artículos médicos, belleza e higiene	1	3	1.016	2.925
Otro comercio al por menor de artículos nuevos en establecimientos especializados.....	2	2	9.403	21.054
Comercio al por menor de bienes de segunda mano, en establecimientos	-	-	27	28
Comercio al por menor no realizado en establecimientos	-	-	2.194	3.556
Reparación de efectos personales y enseres domésticos.....	-	-	375	745
Comercio al por menor, excepto comercio de vehículos de motor, motocicletas y ciclomotores; reparación de efectos personales y enseres domésticos	-	-	112	212
COMERCIO MAYORISTA.....	-	-	7.054	38.183

(*) Datos provisionales

Fuente: CREM. Directorio de Actividades Económicas.

G.7. Distribución del personal ocupado en el comercio minorista. 2002

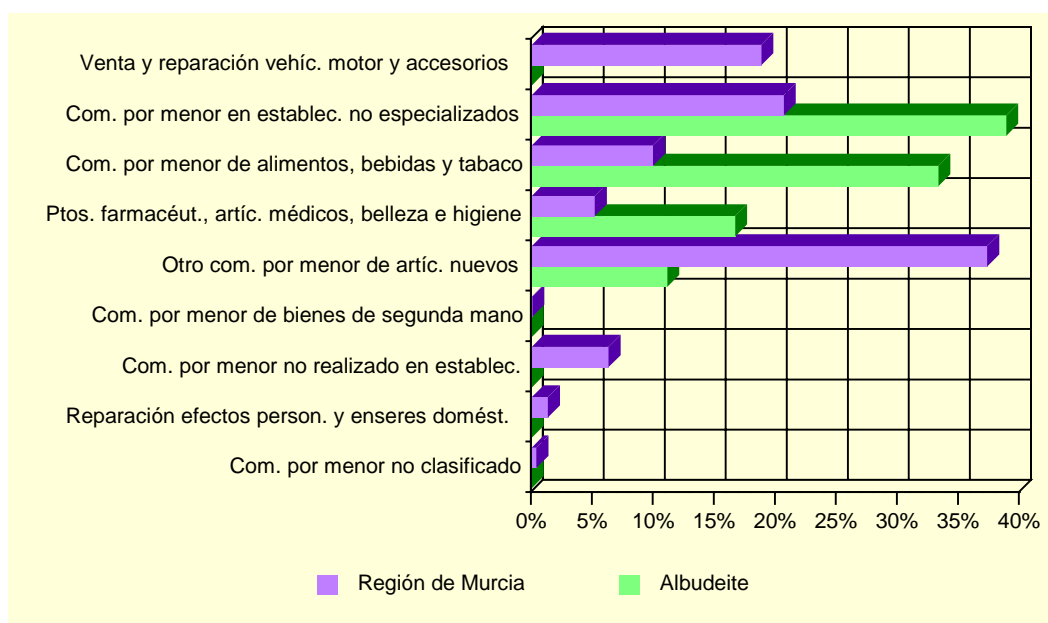

Fuente: CREM. Directorio de Actividades Económicas.

A.8. TRANSPORTES Y COMUNICACIONES

A.8.1. PARQUE DE VEHÍCULOS POR TIPO. 2003

	ALBUDEITE	R. MURCIA
Turismos	460	551.825
Motocicletas	45	47.612
Furgonetas y camiones	141	130.540
Autobuses	-	1.630
Tractores industriales	-	10.030
Otros vehículos	2	20.162
TOTAL	648	761.799
Vehículos por 1000 habitantes	477	600

Fuente: Ministerio del Interior. Jefatura Provincial de Tráfico

G.8. Número de vehículos por 1000 habitantes. 1995-2003

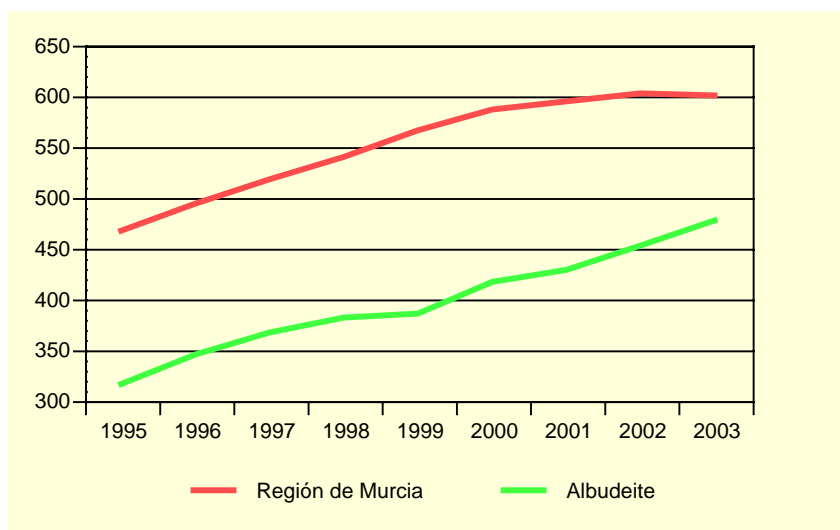

Fuente: Ministerio del Interior. Jefatura Provincial de Tráfico

A.9. SANIDAD Y SERVICIOS SOCIALES

A.9.1. NÚMERO DE FARMACIAS. 2000-2003

	ALBUDEITE	REGIÓN DE MURCIA
2000.....	1	532
2001.....	1	543
2002.....	1	538
2003.....	1	539

Fuente: Consejería de Sanidad. Dirección General de Planificación, Financiación Sanitaria y Política Farmacéutica

A.9.2. VACUNACIONES. 2000-2003

	ALBUDEITE				REGIÓN DE MURCIA			
	2000	2001	2002	2003	2000	2001	2002	2003
Difteria Tétanos Tosferina.....	-	-	-	-	340	175	-	-
Difterina-Tétanos.....	24	3	-	-	11.288	2.886	-	-
Polio.....	84	54	75	72	65.979	64.686	71.718	77.673
Triple Vírica.....	45	58	29	47	36.827	32.943	36.856	37.761
Hepatitis B.....	32	37	2	92	41.563	26.317	21.329	42.630
Tétanos Adultos.....	97	75	-	-	42.116	8.664	-	-
Hemofilus influenza, tipo b.....	-	-	-	-	369	169	-	-
Tétanos, difteria adultos.....	13	17	52	77	11.086	47.722	47.576	52.132
Difteria, Tétanos y Tosferina, Hemofilus Influenza, tipo b, Hepatitis B.....	45	28	43	44	42.090	40.350	44.269	47.336
Difteria, Tétanos y Tosferina acelular, Hemofilus Influenza, tipo b.....	15	13	12	14	12.245	12.855	14.719	15.490
Difteria, Tétanos, Tosferina acelular.....	-	10	18	14	-	8.164	12.291	14.473
Meningitis C.....	80	45	45	43	64.393	52.891	46.071	47.472

Fuente: Consejería de Sanidad. Dirección General de Salud Pública.

A.9. SANIDAD Y SERVICIOS SOCIALES

A.9.3. ENFERMEDADES DE DECLARACIÓN OBLIGATORIA. CASOS. 2003

	ALBUDEITE	R. MURCIA
Brucelosis.....	-	18
Enfermedad meningocócica.....	-	25
Fiebre exantemática mediterránea.....	-	4
Fiebres tifoidea y paratifoidea.....	-	8
Gripe.....	124	67.493
Hepatitis A.....	-	12
Hepatitis B.....	-	23
Otras hepatitis víricas.....	-	27
Infección gonocócica.....	-	18
Legionelosis.....	-	16
Leishmaniasis.....	-	1
Meningitis tuberculosa.....	-	4
Otras meningitis.....	-	74
Otras tuberculosis.....	-	30
Paludismo.....	-	3
Parotiditis.....	-	45
Rubéola.....	-	9
Sarampión.....	-	6
Sífilis.....	-	33
Tosferina.....	-	2
Toxiinfección alimentaria.....	-	650
Tuberculosis respiratoria.....	-	159
Varicela.....	26	7.431

Fuente: Consejería de Sanidad. Dirección General de Salud Pública.

A.9. SANIDAD Y SERVICIOS SOCIALES

A.9.4. DEFUNCIONES SEGÚN GRANDES GRUPOS DE CAUSA DE MUERTE (*). 2002

	ALBUDEITE				R. MURCIA
	Hombres	Mujeres	Total	%	%
I. Ciertas enfermedades infecciosas y parasitarias	-	-	-	-	1,65
II. Neoplasias.....	1	2	3	25,00	26,05
III. Enferm. de la sangre y de los órganos hematopoyéticos, y ciertos trastornos que afectan el mecanismo de la inmunidad	-	-	-	-	0,26
IV. Enfermedades endocrinas, nutricionales y metabólicas.....	-	-	-	-	3,36
V. Trastornos mentales y del comportamiento	-	-	-	-	2,85
VI. Enfermedades del sistema nervioso.....	-	1	1	8,33	2,91
VII. Enfermedades del ojo y sus anexos	-	-	-	-	-
VIII. Enfermedad del oído y de la apófisis mastoides	-	-	-	-	-
IX. Enfermedades del sistema circulatorio	1	3	4	33,33	33,95
X. Enfermedades del sistema respiratorio	2	1	3	25,00	11,91
XI. Enfermedades del sistema digestivo	-	-	-	-	4,96
XII. Enfermedades de la piel y del tejido subcutáneo	-	-	-	-	0,24
XIII. Enferm. del sistema osteo muscular y del tejido conjuntivo ...	-	-	-	-	0,73
XIV. Enfermedades del sistema genitourinario	-	1	1	8,33	2,92
XV. Embarazo, parto y puerperio	-	-	-	-	-
XVI. Ciertas afecciones originadas en el período perinatal	-	-	-	-	0,44
XVII. Malformaciones congénitas, deformidades y anomalías cromosómicas	-	-	-	-	0,64
XVIII. Síntomas, signos y hallazgos anormales clínicos y de laboratorio, no clasificados en otra parte	-	-	-	-	2,00
XX. Causas externas.....	-	-	-	-	5,12
TOTAL.....	4	8	12	100,00	100,00

(*) Datos provisionales

Fuente: CREM y Servicio de Epidemiología. *Mortalidad por Causas*.

G.9. Distribución de las defunciones según la causa de muerte. 2002 (*)

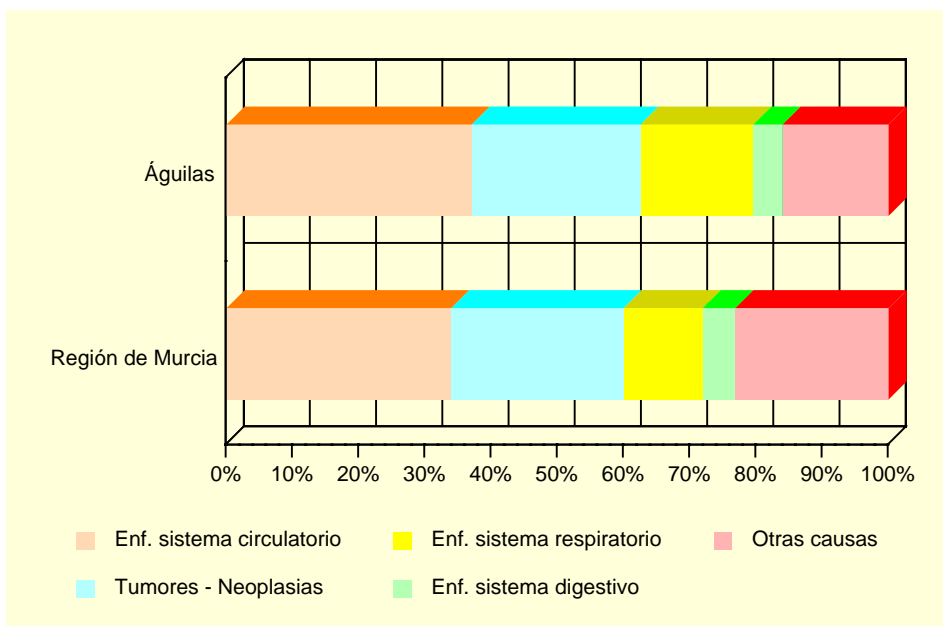

(*) Datos provisionales

Fuente: CREM y Servicio de Epidemiología. *Mortalidad por Causas*.

A.9. SANIDAD Y SERVICIOS SOCIALES

A.9.5. RECURSOS SOCIALES (Continúa).

	ALBUDEITE		
	TOTAL	Recursos de atención primaria	Recursos de atención especializada
1997.....	4	3	1
1998.....	4	3	1
1999.....	2	1	1
2000.....	4	3	1
2001.....	2	1	1

A.9.5. RECURSOS SOCIALES (Conclusión).

	REGIÓN DE MURCIA		
	TOTAL	Recursos de atención primaria	Recursos de atención especializada
1997.....	1.052	685	367
1998.....	1.132	689	443
1999.....	1.323	774	549
2000.....	1.050	645	405
2001.....	1.271	645	626

Fuente: Consejería de Trabajo y Política Social. Secretaría Sectorial de Acción Social.

A.10. EDUCACIÓN Y CULTURA

A.10.1. NÚMERO DE UNIDADES Y ALUMNOS MATRICULADOS EN EDUCACIÓN INFANTIL, PRIMARIA Y EDUCACIÓN ESPECIAL. CURSO 03/04

	ALBUDEITE			R. MURCIA
	Centros Públicos	Centros Privados	TOTAL	TOTAL
INFANTIL Y PRIMARIA				
Unidades	9	-	9	6.260
Alumnos matriculados	129	-	129	138.679
Infantil.....	35	-	35	48.365
Educación primaria.....	94	-	94	90.314
Alumnos con necesidades educativas especiales (infantil y primaria)	1	-	1	4.354
EDUCACIÓN ESPECIAL				
Centros específicos.....	-	-	-	16
Unidades	-	-	-	136
Alumnos matriculados	-	-	-	770

Nota: El total de alumnos matriculados es la suma de las categorías Infantil y Educación primaria.

Fuente: Consejería de Educación y Cultura. Secretaría General.

A.10.2. NÚMERO DE ALUMNOS MATRICULADOS EN ENSEÑANZA SECUNDARIA OBLIGATORIA, BACHILLERATO Y CICLOS FORMATIVOS. CURSO 03/04

	ALBUDEITE			R. MURCIA
	Centros Públicos	Centros Privados	TOTAL	TOTAL
ESO Y BACHILLERATO				
ESO	30	-	30	83.039
ESO	30	-	30	64.944
Primer ciclo de la ESO	30	-	30	34.242
Segundo ciclo de la ESO	-	-	-	30.702
Bachillerato LOGSE	-	-	-	18.095
CICLOS FORMATIVOS				
Ciclos formativos Nivel II	-	-	-	13.370
Ciclos formativos Nivel III	-	-	-	6.608
	-	-	-	6.762

Fuente: Consejería de Educación y Cultura. Secretaría General.

A.10. EDUCACIÓN Y CULTURA

G.10. Evolución de los alumnos matriculados en las enseñanzas infantil y primaria y enseñanzas medias. Curso 00/01 – Curso 03/04

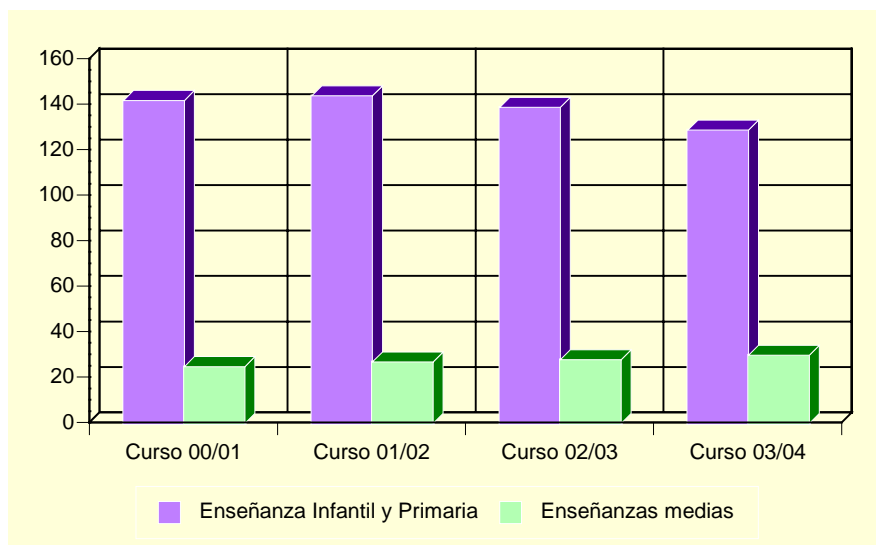

Fuente: Consejería de Educación y Cultura. Secretaría General.

A.10.3. POBLACIÓN EN VIVIENDAS FAMILIARES DE 16 Y MÁS AÑOS POR NIVEL DE FORMACIÓN (%). 2001

	ALBUDEITE	REGIÓN DE MURCIA
Total.....	1.124	970.449
Analfabetos.....	10,77	3,22
Sin estudios.....	18,59	15,84
Primer grado.....	30,52	21,67
Segundo grado: ESO, EGB, Bachillerato Elemental.....	26,87	29,46
Segundo grado: Bachillerato Superior.....	3,74	10,71
Segundo grado: FP Grado Medio.....	4,00	4,06
Segundo grado: FP Grado Superior.....	2,58	3,95
Tercer Grado: Diplomatura.....	2,49	6,07
Tercer Grado: Licenciatura.....	0,36	4,63
Tercer Grado: Doctorado.....	0,09	0,39

Fuente: INE. Censos de Población y Viviendas. 2001

A.10. EDUCACIÓN Y CULTURA

A.10.4. TASAS DE ESCOLARIDAD SEGÚN SEXO, EDAD Y QUE LOS ESTUDIOS SEAN REGLADOS O NO (%). 2001

	ALBUDEITE		REGIÓN DE MURCIA	
	Hombres	Mujeres	Hombres	Mujeres
ENSEÑANZA REGLADA.....	3,86	4,15	8,91	9,62
De 16 años	66,67	50,00	75,44	84,09
De 17 años	57,14	77,78	62,39	74,38
De 18 años	15,38	38,46	49,76	62,53
De 19 años	22,22	11,11	43,05	53,42
De 20 años	-	18,75	34,90	46,84
De 21 años	30,77	25,00	30,54	39,43
De 22 años	7,69	11,11	26,30	31,15
De 23 años	12,50	-	22,75	25,80
De 24 años	6,67	-	18,76	21,34
De 25 a 29 años	2,90	1,79	8,47	9,51
De 30 a 39 años	0,90	-	2,38	2,47
De 40 ó más años.....	-	-	0,60	0,59
ENSEÑANZA NO REGLADA	1,23	0,72	2,34	3,03
De 16 años	-	-	2,64	2,05
De 17 años	-	-	2,90	3,70
De 18 años	-	-	3,62	5,13
De 19 años	-	-	3,84	5,55
De 20 años	6,25	6,25	3,89	5,71
De 21 años	-	-	4,09	6,10
De 22 años	-	11,11	4,25	6,56
De 23 años	-	-	4,10	7,40
De 24 años	-	-	4,44	6,79
De 25 a 29 años	7,25	1,79	4,02	5,98
De 30 a 39 años	-	-	2,87	4,11
De 40 ó más años.....	0,34	0,33	1,10	1,18

Nota: La tasa de escolaridad es el porcentaje de personas de 16 años o más que están recibiendo algún tipo de enseñanza. Los estudios no reglados son: Cursos del INEM, Escuela Taller u otros cursos para parados, cursos de formación promovidos por la empresa, otros cursos no reglados (idiomas, preparación oposiciones, etc).

Fuente: INE. Censos de Población y Viviendas. 2001

A.11. ADMINISTRACIONES PÚBLICAS Y FINANZAS

A.11.1. PRESUPUESTO PREVENTIVO DE GASTOS. 2000-2004

Euros

	2000	2001	2002	2003	2004
Gastos de personal.....	213.680	226.323	245.874	245.874	266.159
Gastos de bienes y servicios	207.725	313.095	219.181	219.181	305.259
Gastos financieros	8.501	6.786	13.365	13.365	6.200
Transferencias corrientes	23.184	21.586	28.668	28.668	46.436
Inversiones reales.....	318.173	385.966	194.488	194.488	395.098
Transferencias de capital.....	85.857	-	24.000	24.000	78.919
Activos financieros	-	-	3.007	3.007	-
Pasivos financieros	17.479	13.697	14.299	14.299	27.763
TOTAL GASTOS	874.600	967.452	742.882	742.882	1.125.835

Nota: No incluye Organismos Autónomos.
Los presupuestos del año 2003 son prorrogados de 2002

Fuente: Ayuntamiento de Albudeite.

A.11.2. PRESUPUESTO PREVENTIVO DE INGRESOS. 2000-2004

Euros

	2000	2001	2002	2003	2004
Impuestos directos.....	128.320	126.915	145.648	145.648	124.613
Impuestos indirectos.....	12.020	18.030	30.051	30.051	54.091
Tasas y otros ingresos.....	83.339	157.844	94.661	94.661	104.281
Transferencias corrientes	247.715	248.245	245.413	245.413	420.680
Ingresos patrimoniales.....	1.923	1.064	3.786	3.786	1.683
Enajenación inversiones reales	4.508	23.391	32.431	32.431	-
Transferencias de capital.....	214.114	211.659	190.892	190.892	545.322
Activos financieros	-	-	-	-	-
Pasivos financieros	182.661	180.304	-	-	-
TOTAL INGRESOS	874.600	967.452	742.882	742.882	1.250.670

Nota: No incluye Organismos Autónomos.
Los presupuestos del año 2003 son prorrogados de 2002

Fuente: Ayuntamiento de Albudeite.

A.11.3. OFICINAS DE CRÉDITO. 2003

	ALBUDEITE	REGIÓN DE MURCIA
CAJAMURCIA	1	227
CAM.....	1	188
OTRAS CAJAS, COOP. CRÉDITO Y OTRAS ENT.	-	405
BANCOS.....	-	311
TOTAL.....	2	1.131

Fuente: Banco de España.