

Abarán en cifras. 2004

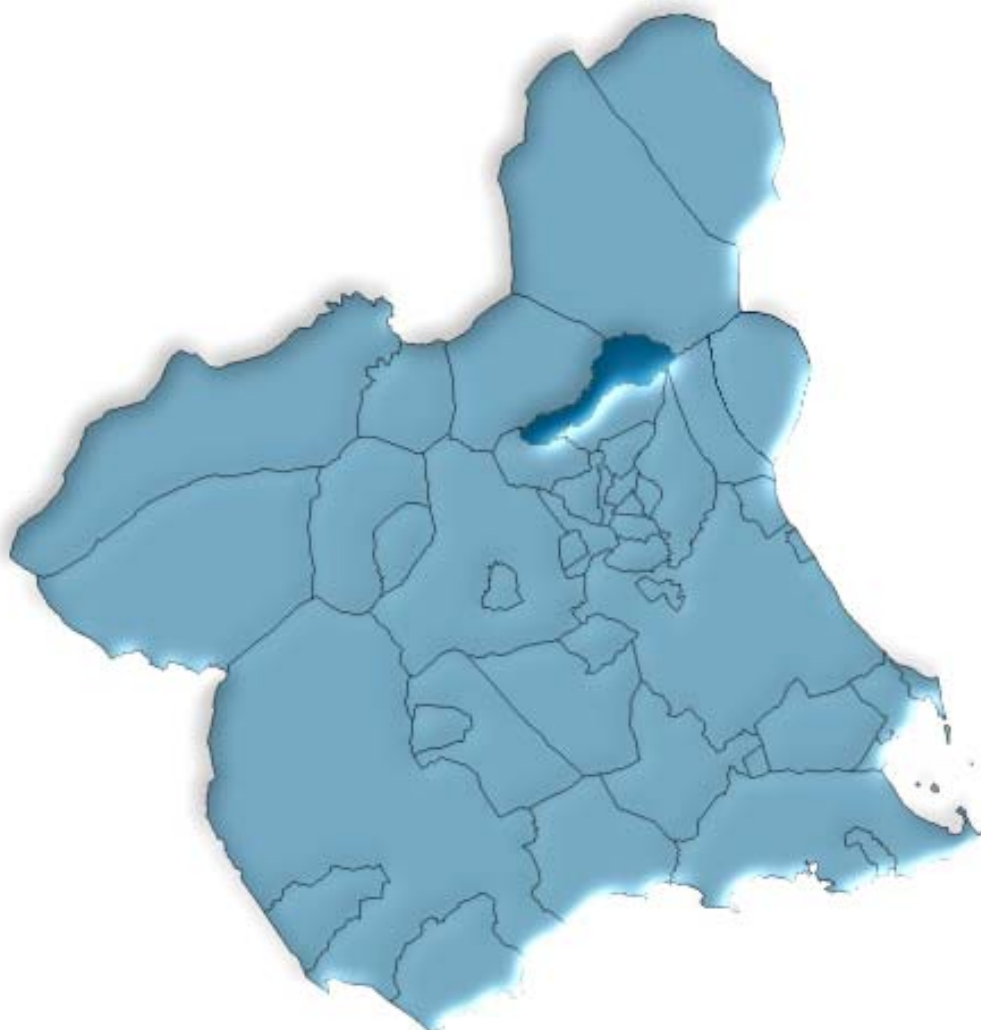

**Región de Murcia
Consejería de Economía, Industria e Innovación
Dirección General de Economía, Planificación y Estadística
Centro Regional de Estadística**

ÍNDICE GENERAL

ÍNDICE DE TABLAS

DATOS DEL MUNICIPIO

A.1. TERRITORIO, CLIMATOLOGÍA Y MEDIO AMBIENTE	9
A.1.1. Superficie y distancia a la capital.	
A.1.2. Precipitaciones. 2003.	
A.1.3. Incendios Forestales. 1999-2003	
A.2. DEMOGRAFÍA	10
A.2.1. Población de derecho según los censos oficiales. 1900-2001.	
A.2.2. Población de derecho y densidad de población según la rectificación del Padrón. 2000-2004.	
A.2.3. Población según la estructura de edad. 2003.	
A.2.4. Indicadores de estructura demográfica. 2003.	
A.2.5. Movimiento Natural de la población. 1998-2002.	
A.2.6. Nupcialidad, natalidad y mortalidad. 2002.	
A.2.7. Inmigrantes y emigrantes, por lugar de procedencia o destino. 2003.	
A.2.8. Saldos migratorios totales. 1999-2003.	
A.3. MERCADO DE TRABAJO	14
A.3.1. Tasas de actividad y paro por sexo y edad. 2001	
A.3.2. Paro registrado por sexo. 2000-2004.	
A.4. AGRICULTURA, GANADERÍA Y PESCA	15
A.4.1. Distribución general de la tierra. 2003.	
A.4.2. Superficie dedicada a cada grupo de cultivo. 2003.	
A.4.3. Superficie dedicada al cultivo de invernaderos, cultivos acolchados y riego localizado. 2003.	
A.4.4. Número de unidades ganaderas por especie. Censo 1999.	
A.5. INDUSTRIA	17
A.5.1. Establecimientos industriales y personas ocupadas según actividad principal. 2002	
A.5.2. Inversión industrial por sectores. 1999-2003.	
A.5.3. Inversión industrial por tipo. 1999-2003.	
A.6. CONSTRUCCIÓN Y VIVIENDA	19
A.6.1. Establecimientos y personas ocupadas. 2002.	
A.6.2. Viviendas visadas y terminadas. 1999-2003.	
A.6.3. Viviendas por clase. 2001.	
A.6.4. Viviendas por superficie útil. 2001.	

A.7. COMERCIO	21
A.7.1. Establecimientos comerciales y personal ocupado. 2002.	
A.8. TURISMO	22
A.8.1. Equipamiento turístico. 2003.	
A.9. TRANSPORTES Y COMUNICACIONES	23
A.9.1. Parque de vehículos por tipo. 2003.	
A.9.2. Correspondencia nacida y distribuida. 2000-2003	
A.9.3. Giros recibidos y expedidos. 2000-2003.	
A.10. SANIDAD Y SERVICIOS SOCIALES	25
A.10.1. Número de farmacias. 2000-2003.	
A.10.2. Vacunaciones. 2000-2003.	
A.10.3. Enfermedades de declaración obligatoria. Casos. 2003.	
A.10.4. Defunciones según grandes grupos de causa de muerte. 2002.	
A.10.5. Recursos sociales.	
A.11. EDUCACIÓN Y CULTURA	29
A.11.1. Número de unidades y alumnos matriculados en educación infantil, primaria y educación especial. Curso 03/04.	
A.11.2. Número de alumnos matriculados en Enseñanza Secundaria Obligatoria, Bachillerato y Ciclos Formativos. Curso 03/04.	
A.11.3. Población en viviendas familiares de 16 y más años por nivel de formación (%). 2001.	
A.11.4. Tasas de escolaridad según sexo, edad y que los estudios sean reglados o no (%). 2001.	
A.11.5. Bibliotecas. 2003.	
A.12. ADMINISTRACIONES PÚBLICAS Y FINANZAS	32
A.12.1. Presupuesto preventivo de gastos. 2000-2004.	
A.12.2. Presupuesto preventivo de ingresos. 2000-2004.	
A.12.3. Oficinas de crédito. 2003.	

DATOS POR ENTIDADES DE POBLACIÓN

B.1. POBLACIÓN	35
B.1.1. Población por sexo. 2001-2003	

ÍNDICE DE GRÁFICOS

G.1. Evolución de la población de derecho según los censos oficiales. 1900-2001
G.2. Pirámide de población. 2003
G.3. Movimiento natural de la población. 2002
G.4. Tasas de actividad y de paro. 2001
G.5. Distribución general de la tierra. 2003

- G.6. Evolución de las viviendas terminadas. 1995-2003
- G.7. Distribución de las personas ocupadas en el comercio minorista. 2002
- G.8. Número de vehículos por 1000 habitantes. 1995-2003
- G.9. Evolución del tráfico telegráfico. 1998-2003
- G.10. Distribución de las defunciones según la causa de muerte. 2002
- G.11. Evolución de los alumnos matriculados en las enseñanzas infantil y primaria y enseñanzas medias. Curso 00/01 – Curso 03/04

SÍMBOLOS UTILIZADOS

- Cero o menor que 0,5

.. Falta de dato

% Tanto por ciento

Las cifras decimales van precedidas de una coma (,)

Los millares y millones se separan por un punto (.)

Las casillas en blanco – Dato sin sentido

A. DATOS DEL MUNICIPIO

A.1. TERRITORIO, CLIMATOLOGÍA Y MEDIO AMBIENTE

A.1.1. SUPERFICIE Y DISTANCIA A LA CAPITAL.

MUNICIPIO DE ABARÁN	
Extensión del municipio	114,4 Km ²
Distancia a la capital	40,0 Km

Fuente: Instituto Geográfico Nacional.
INE. Delegación Provincial de Murcia. *Reseña Estadística de Murcia. 1974.*

A.1.2. PRECIPITACIONES. 2003

	PRECIPITACIONES (l/m ²)
Enero.....	8,4
Febrero.....	25,7
Marzo	11,1
Abril.....	19,7
Mayo	34,5
Junio.....	10,6
Julio.....	2,7
Agosto.....	1,7
Septiembre.....	5,1
Octubre	49,2
Noviembre.....	15,0
Diciembre	27,0

Nota: Los datos de precipitaciones corresponden a la Estación meteorológica de "Abarán "

Fuente: Instituto Nacional de Meteorología. Centro Meteorológico Territorial de Murcia

A.1.3. INCENDIOS FORESTALES. 1999-2003

	ABARÁN		REGIÓN DE MURCIA	
	Nº incendios	Hectáreas	Nº incendios	Hectáreas
1999	8	2,38	164	94,73
2000	5	0,19	180	141,16
2001	6	0,81	141	82,76
2002	3	0,42	153	85,17
2003	5	0,95	160	122,01

Fuente: Consejería de Medio Ambiente y Ordenación del Territorio. Dirección General del Medio Natural.

A.2. DEMOGRAFÍA

A.2.1. POBLACIÓN DE DERECHO SEGÚN LOS CENSOS OFICIALES. 1900-2001

	ABARÁN			R. MURCIA
	Hombres	Mujeres	Total	Total
1900	2.018	1.907	3.925	581.455
1910	2.097	2.064	4.161	620.926
1920	2.727	2.666	5.393	654.436
1930	3.314	3.333	6.647	651.979
1940	3.874	4.106	7.980	731.221
1950	4.060	4.401	8.461	755.850
1960	4.277	4.601	8.878	803.086
1970	4.964	5.236	10.200	832.047
1981	5.538	5.645	11.183	955.498
1991	5.879	5.986	11.865	1.045.601
2001	6.248	6.265	12.513	1.197.646

Fuente: INE. Censo de Población.

G.1. Evolución de la población de derecho según los censos oficiales. 1900-2001

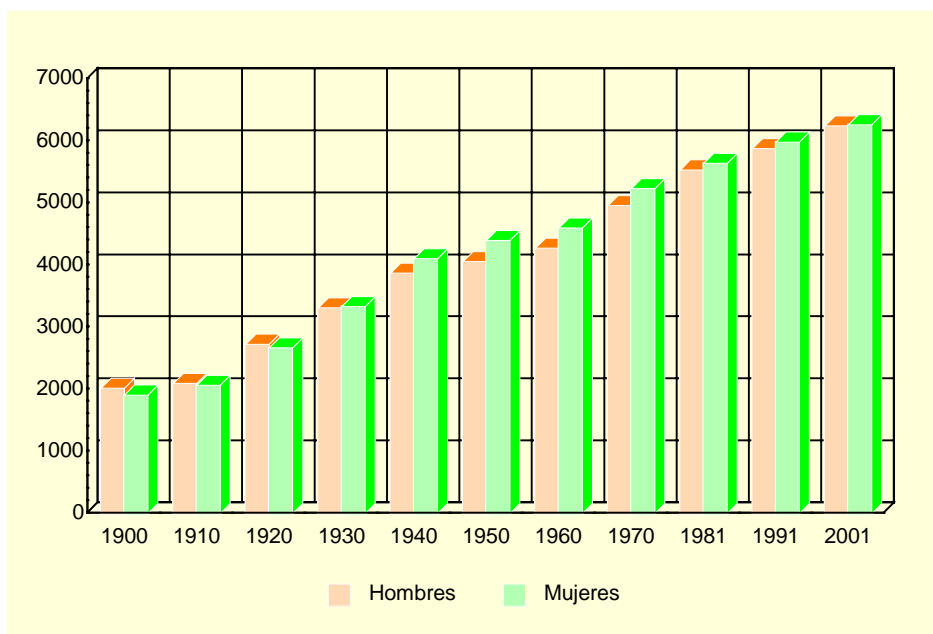

Fuente: INE. Censo de población

A.2.2. POBLACIÓN DE DERECHO Y DENSIDAD DE POBLACIÓN SEGÚN LA RECTIFICACIÓN DEL PADRÓN. 2000-2004

	ABARÁN					R. MURCIA
	2000	2001	2002	2003	2004	2004
Población de derecho.....	12.241	12.425	12.632	12.786	12.804	1.294.694
Hombres.....	6.111	6.235	6.348	6.425	6.412	652.057
Mujeres	6.130	6.190	6.284	6.361	6.392	642.637
Densidad de población (Habitantes/Km ²)...	107	109	110	112	112	114

Fuente: INE. Rectificación del Padrón Municipal de Habitantes. Instituto Geográfico Nacional.

A.2. DEMOGRAFÍA

A.2.3. POBLACIÓN SEGÚN LA ESTRUCTURA DE EDAD. 2003

	HOMBRES	MUJERES	TOTAL
Menores de 5 años.....	317	353	670
5-9 años	385	314	699
10-14 años	385	376	761
15-19 años	408	389	797
20-24 años	591	542	1.133
25-29 años	622	566	1.188
30-34 años	618	504	1.122
35-39 años	513	476	989
40-44 años	454	426	880
45-49 años	355	326	681
50-54 años	303	325	628
55-59 años	281	291	572
60-64 años	282	299	581
65-69 años	265	311	576
70-74 años	280	301	581
75 y más años.....	366	562	928
TOTAL	6.425	6.361	12.786

Fuente: CREM. Padrón Municipal de Habitantes.

G.2. Pirámide de población. 2003

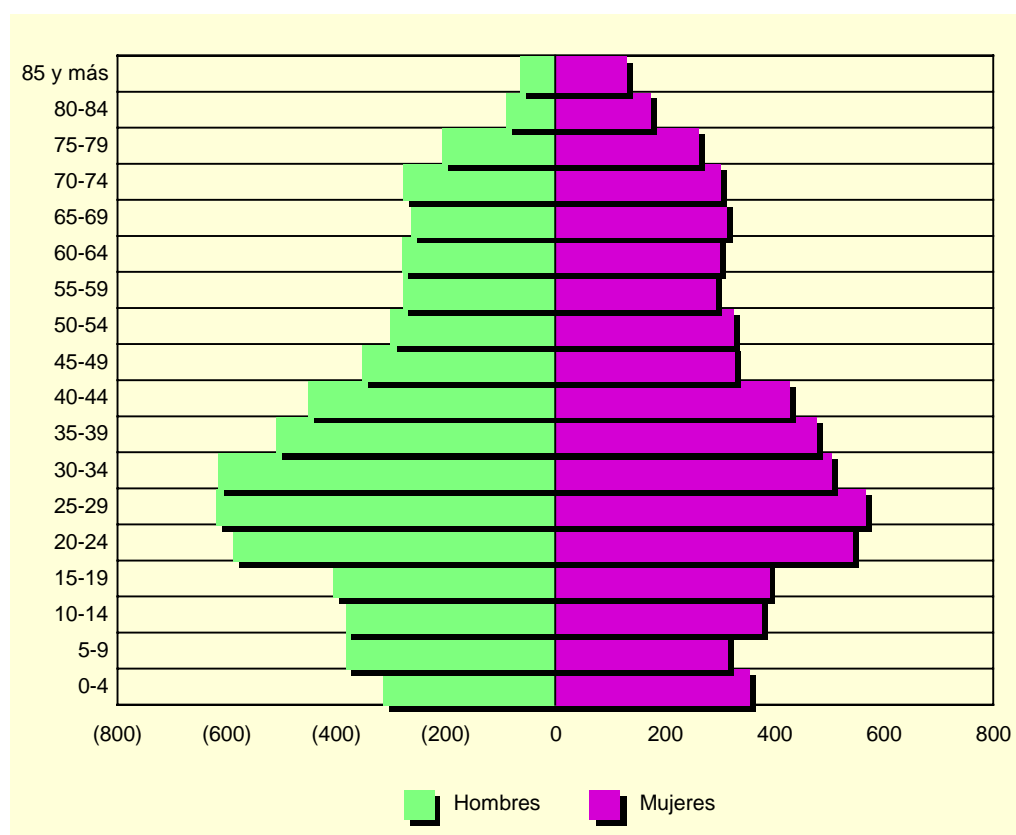

Fuente: CREM. Padrón Municipal de habitantes

A.2. DEMOGRAFÍA

A.2.4. INDICADORES DE ESTRUCTURA DEMOGRÁFICA. 2003

	ABARÁN	REGIÓN DE MURCIA
ESTRUCTURA POR EDAD		
Menores de 20 años.....	22,9	23,5
Entre 20 y 64 años	60,8	62,4
De 65 y más años	16,3	14,1
ÍNDICE DE VEJEZ		
De 65 y más años/menores de 20 años.....	71,2	60,0
ÍNDICE DE DEPENDENCIA		
Juvenil		
Menores de 20 años/Población entre 20 y 64 años ...	37,7	37,7
Anciana		
De 65 y más años/Población entre 20 y 64 años	26,8	22,6
Total		
Menores de 20 años+De 65 y más años/Población entre 20 y 64 años.....	64,5	60,3
MUJERES DE 15 A 49 AÑOS/TOTAL MUJERES.....	50,8	53,0
PROPORCIÓN DE MASCULINIDAD		
Hombres/Mujeres.....	101,0	101,6

Fuente: CREM. Indicadores demográficos

A.2.5. MOVIMIENTO NATURAL DE LA POBLACIÓN. 1998-2002

	ABARÁN					R. MURCIA
	1998	1999	2000	2001	2002	2002
Matrimonios	62	65	57	57	56	6.687
Nacimientos	132	138	122	116	133	15.490
Niños.....	59	75	57	52	53	8.002
Niñas.....	73	63	65	64	80	7.488
Defunciones	106	117	107	108	108	9.444
Hombres.....	55	62	56	60	58	4.951
Mujeres	51	55	51	48	50	4.493
Defunciones de menores de un año.....	-	-	-	-	2	96
Crecimiento vegetativo.....	26	21	15	8	25	6.046

Fuente: CREM. Movimiento Natural de la Población de la Región de Murcia.

A.2.6. NUPCIALIDAD, NATALIDAD Y MORTALIDAD. 2002

	ABARÁN	R. MURCIA
Tasa de nupcialidad (por 1.000 habitantes)	4,47	5,39
Tasa de natalidad (por 1.000 habitantes).....	9,86	12,42
Tasa de mortalidad (por 1.000 habitantes).....	8,55	7,57

Fuente: CREM. Movimiento Natural de la Población de la Región de Murcia.

A.2. DEMOGRAFÍA

G.3. Movimiento natural de la población. 2002

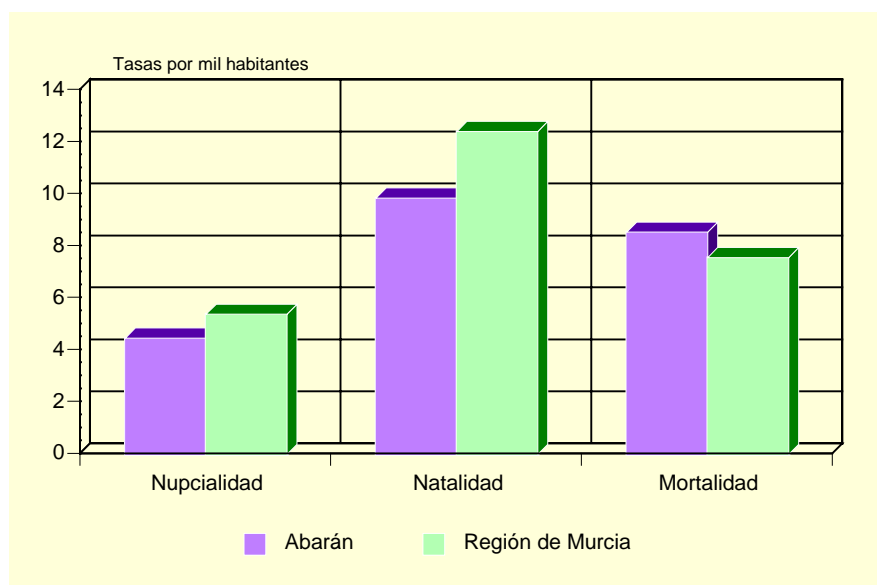

Fuente: CREM. Movimiento Natural de la Población de la Región de Murcia.

A.2.7. INMIGRANTES Y EMIGRANTES, POR LUGAR DE PROCEDENCIA O DESTINO. 2003

	INMIGRANTES	EMIGRANTES
De la misma Comunidad Autónoma.....	142	234
Españoles.....	96	179
Extranjeros.....	46	55
De otras Comunidades Autónomas.....	63	92
Españoles.....	26	28
Extranjeros.....	37	64
Del extranjero.....	191	12
Españoles.....	6	2
Extranjeros.....	185	10

Fuente: CREM. Movimientos migratorios de la Región de Murcia.

A.2.8. SALDOS MIGRATORIOS TOTALES. 1999-2003

	ABARÁN	REGIÓN DE MURCIA
1999 (*).....	2	5.679
2000 (*).....	174	21.306
2001 (*).....	202	18.510
2002.....	132	22.556
2003.....	58	23.939

(*) No se incluyen las emigraciones al extranjero.

Fuente: CREM. Movimientos migratorios de la Región de Murcia.

A.3. MERCADO DE TRABAJO

A.3.1. TASAS DE ACTIVIDAD Y PARO POR SEXO Y EDAD. 2001

	ABARÁN				R. MURCIA			
	Tasa de actividad		Tasa de paro		Tasa de actividad		Tasa de paro	
	Hombres	Mujeres	Hombres	Mujeres	Hombres	Mujeres	Hombres	Mujeres
De 16 a 19 años.....	43,41	25,41	20,69	17,02	42,30	26,33	22,58	31,92
De 20 a 24 años.....	73,84	55,89	12,56	13,38	73,24	58,22	13,29	22,04
De 25 a 29 años.....	88,69	71,22	9,24	12,69	91,53	73,14	9,92	17,73
De 30 a 34 años.....	94,66	57,76	5,64	12,19	96,33	65,38	7,53	15,75
De 35 a 44 años.....	95,70	59,70	9,67	5,22	95,94	58,28	6,62	12,77
De 45 a 54 años.....	85,51	53,21	5,96	5,59	90,04	43,94	6,52	10,02
De 55 a 59 años.....	75,20	33,11	12,97	5,10	75,03	27,23	9,15	10,74
De 60 a 64 años.....	56,31	13,23	13,33	4,88	49,92	14,91	10,33	10,66
De 65 o más años.....	2,58	1,16	-	7,69	3,18	1,74	4,57	7,38
TOTAL	67,83	40,03	9,53	9,34	70,77	41,48	8,99	15,78

Fuente: INE. Censo de Población.

G.4. Tasas de actividad y de paro. 2001

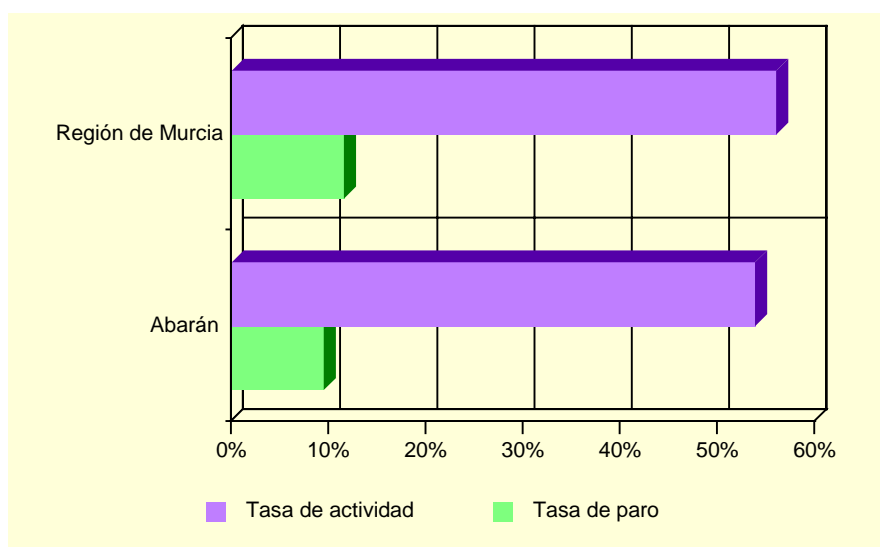

Fuente: INE. Censo de población

A.3.2. PARO REGISTRADO POR SEXO (*). 2000-2004

	ABARÁN			REGIÓN DE MURCIA		
	Total	Hombres	Mujeres	Total	Hombres	Mujeres
2000.....	313	179	134	35.834	14.607	21.227
2001.....	334	171	164	35.586	14.024	21.562
2002.....	351	182	169	36.109	14.457	21.652
2003.....	306	147	158	36.240	14.284	21.956
2004.....	309	158	151	35.328	13.748	21.579

(*) Medias anuales

Fuente: Servicio Regional de Empleo y Formación.

A.4. AGRICULTURA, GANADERÍA Y PESCA

A.4.1. DISTRIBUCIÓN GENERAL DE LA TIERRA (*). 2003

	HECTÁREAS	%
TIERRAS DE CULTIVO	5.373	46,57
Cultivos herbáceos	251	(4,67)
Barbechos y otras tierras no ocupadas	1.929	(35,90)
Cultivos leñosos	3.193	(59,43)
PRADOS Y PASTIZALES	-	-
Prados naturales	-	-
Pastizales	-	-
TERRENO FORESTAL.....	2.156	18,69
Monte maderable	2.156	(100,00)
Monte abierto	-	-
Monte leñoso.....	-	-
OTRAS SUPERFICIES.....	4.009	34,75
Erial a pastos	2.037	(50,81)
Espartizal	1.312	(32,73)
Terreno improductivo	499	(12,45)
Superficie no agrícola.....	128	(3,19)
Ríos y lagos	33	(0,82)
TOTAL	11.538	100,00

(*) *Datos provisionales.*

Fuente: Consejería de Agricultura y Agua. D. G. de Industrias y Asociacionismo Agrario

G.5. Distribución General de la tierra. 2003

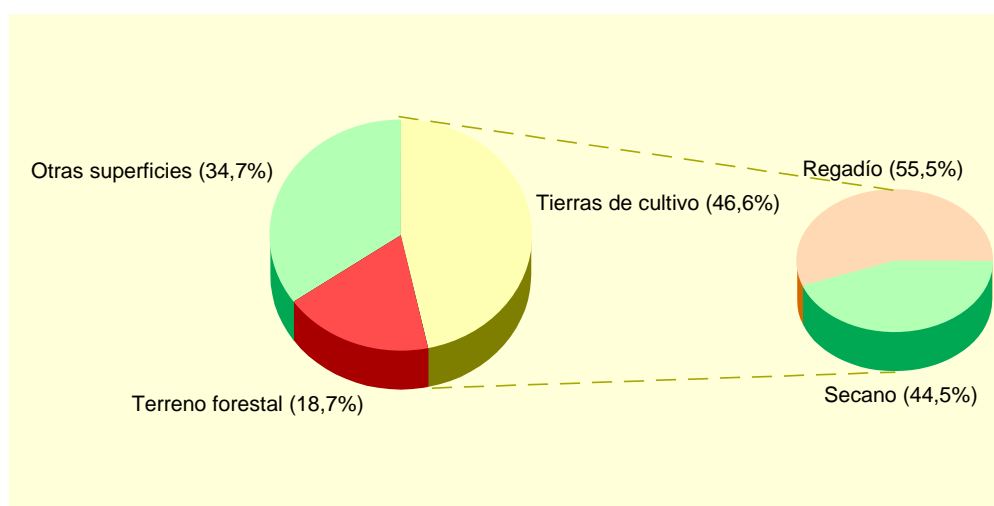

Fuente: Consejería de Agricultura y Agua. D. G. de Industrias y Asociacionismo Agrario

A.4. AGRICULTURA, GANADERÍA Y PESCA

A.4.2. SUPERFICIE DEDICADA A CADA GRUPO DE CULTIVO (*). 2003

	HECTÁREAS	%
Cereales grano.....	146	4,22
Leguminosas grano.....	-	-
Tubérculos para consumo humano.....	14	0,40
Cultivos industriales.....	-	-
Cultivos forrajeros.....	-	-
Hortalizas.....	106	3,06
Flores.....	4	0,12
Cítricos.....	172	4,97
Frutales no cítricos.....	2.067	59,69
Viñedos.....	777	22,44
Olivar.....	177	5,11
Otros cultivos leñosos.....	-	-

(*) *Datos provisionales.*

Fuente: Consejería de Agricultura y Agua. D. G. de Industrias y Asociacionismo Agrario

A.4.3. SUPERFICIE DEDICADA AL CULTIVO DE INVERNADEROS, CULTIVOS ACOLCHADOS Y RIEGO LOCALIZADO (*). 2003

	ABARÁN	R. MURCIA
Invernaderos.....	3	6.613
Cultivos acolchados.....	-	10.538
Riego localizado.....	2.118	106.838

(*) *Datos provisionales.*

Fuente: Consejería de Agricultura y Agua. D. G. de Industrias y Asociacionismo Agrario

A.4.4. NÚMERO DE UNIDADES GANADERAS POR ESPECIE. CENSO 1999

	ABARÁN	R. MURCIA
Bovinos.....	-	34.300
Ovinos.....	51	57.216
Caprinos.....	68	13.544
Porcinos.....	-	403.659
Aves.....	-	31.328
Otras.....	2	1.593
TOTAL.....	121	541.641

Fuente: INE. Censo Agrario de España.

A.5. INDUSTRIA

A.5.1. ESTABLECIMIENTOS INDUSTRIALES Y PERSONAS OCUPADAS SEGÚN ACTIVIDAD PRINCIPAL (*). 2002

	ABARÁN		REGIÓN DE MURCIA	
	Estableci- mientos	Personas ocupadas	Estableci- mientos	Personas ocupadas
C. INDUSTRIAS EXTRACTIVAS.....	1	27	145	1.171
D. INDUSTRIA MANUFACTURERA.....	69	476	8.365	71.435
Industria de la alimentación y bebidas..	14	128	1.477	18.841
Industria textil	1	1	267	1.452
Industria de la confección y de la peletería.....	3	16	380	2.305
Industria del cuero y del calzado	1	1	289	2.363
Industria de la madera y del corcho.....	17	162	543	2.799
Industria del papel	7	39	71	891
Edición, artes gráficas y reproducción de soportes grabados.....	2	4	473	2.375
Industria química	3	5	327	4.003
Fabricación de productos de caucho y materias plásticas.....	3	5	266	3.097
Fabricación de otros productos minerales no metálicos	2	17	640	5.730
Metalurgia.....	-	-	57	895
Fabricación de productos metálicos excepto maquinaria y equipo	9	26	1.282	9.081
Industria de la construcción de maquinaria y equipo mecánico	1	9	564	3.819
Fabricación de maquinas de oficina y equipos de oficina e informáticos	-	-	30	125
Industria de maquinaria y material eléctrico	-	-	82	467
Fabricación de material electrónico y de equipo aparatos de radio, televisión y comunicaciones	-	-	9	53
Fabricación de equipo e instrumentos médico-quirúrgicos, de precisión, óptica y relojería	-	-	146	356
Fabricación de vehículos de motor, remolques y semirremolques.....	1	16	78	618
Fabricación de otro material de transporte	-	-	76	2.213
Fabricación de muebles; otras industrias manufactureras	5	47	1.301	9.356
Reciclaje.....	-	-	4	41
E. PRODUCCIÓN Y DISTRIBUCIÓN DE ENERGÍA ELÉCTRICA, GAS Y AGUA	6	38	214	3.690

(*) Datos provisionales

Fuente: CREM. Directorio de Actividades Económicas.

A.5. INDUSTRIA

A.5.2. INVERSIÓN INDUSTRIAL POR SECTORES. 1999-2003

Miles de euros

	ABARÁN					R. MURCIA
	1999	2000	2001	2002	2003	2003
Industrias extractivas	-	-	-	-	-	-
I. de la alimentación, bebidas y tabaco	-	-	-	729,96	70,88	52.942,43
Industria química	-	-	-	-	-	43.807,96
I. Trans. Metales y construc. Maquinaria ...	-	-	32,44	-	101,50	45.809,09
Resto de manufactureras.....	-	555,11	15,03	-	3,38	43.624,46
Prod. y dist. de energ. elec., gas y agua	-	-	-	-	-	17.621,45
Construcción.....	11,12	53,55	259,35	98,68	237,93	61.241,96
Comercio y reparaciones	104,32	-	8,41	-	-	10.788,77
Otros.....	219,26	193,83	1.182,21	1.349,54	1.382,54	26.501,85
TOTAL.....	334,70	802,49	1.497,45	2.178,19	1.796,23	302.337,97

Fuente: Consejería de Economía, Industria e Innovación. Dirección General de Industria, Energía y Minas.

A.5.3. INVERSIÓN INDUSTRIAL POR TIPO. 1999-2003

Miles de euros

	ABARÁN			REGIÓN DE MURCIA		
	Total	Nueva industria	Ampliación	Total	Nueva industria	Ampliación
1999.....	334,70	230,39	104,32	234.136,93	118.323,55	115.813,38
2000.....	802,49	698,81	103,67	214.632,60	121.449,24	93.183,35
2001.....	1.497,45	346,12	1.151,33	248.870,60	116.140,81	132.729,79
2002.....	2.178,19	828,65	1.349,54	295.952,59	177.500,89	118.451,70
2003.....	1.796,23	919,42	876,81	302.337,97	171.880,59	130.457,37

Fuente: Consejería de Economía, Industria e Innovación. Dirección General de Industria, Energía y Minas.

A.6. CONSTRUCCIÓN Y VIVIENDA

A.6.1. ESTABLECIMIENTOS Y PERSONAS OCUPADAS(*). 2002

	ABARÁN		REGIÓN DE MURCIA	
	Estableci- mientos	Personas ocupadas	Estableci- mientos	Personas ocupadas
Preparación de obras	5	19	493	2.473
Construcción general de inmuebles y obras de ingeniería civil	34	207	3.395	25.535
Instalaciones de edificios y obras.....	25	74	4.417	16.521
Acabado de edificios y obras.....	13	31	2.080	7.200
Alquiler de equipo de construcción o demolición dotado de operario	-	-	1	54
Construcción	-	-	239	634
TOTAL CONSTRUCCIÓN	77	331	10.625	52.417

(*) Datos provisionales

Fuente: CREM. Directorio de Actividades Económicas.

A.6.2. VIVIENDAS VISADAS Y TERMINADAS. 1999-2003

	ABARÁN					R. MURCIA
	1999	2000	2001	2002	2003	2003
VIVIENDAS VISADAS	88	78	98	77	109	30.273
Protegidas.....	41	25	19	8	48	2.042
Libres.....	47	53	79	69	61	28.231
VIVIENDAS TERMINADAS.....	46	100	58	50	101	14.147
Protegidas.....	29	84	23	19	9	1.865
Libres.....	17	16	35	31	92	12.282

Fuente: Consejería de Obras Públicas, Vivienda y Transportes. Dirección General de Vivienda, Arquitectura y Urbanismo. Colegio de Arquitectos.

G.6. Evolución de las viviendas terminadas. 1995-2003

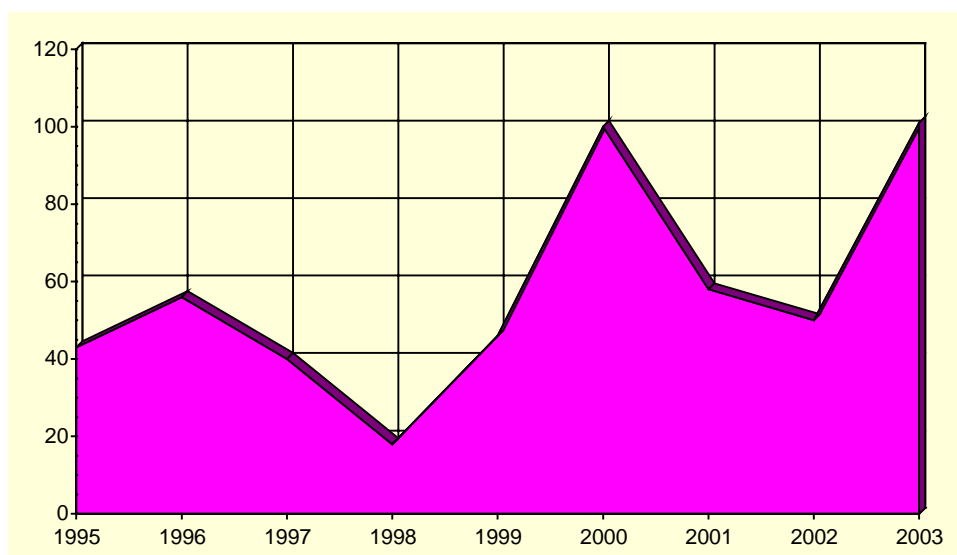

Fuente: Consejería de Obras Públicas, Vivienda y Transportes. Dirección General de Vivienda, Arquitectura y Urbanismo. Colegio de Arquitectos.

A.6. CONSTRUCCIÓN Y VIVIENDA

A.6.3. VIVIENDAS POR CLASE. 2001

	ABARÁN	R. MURCIA
VIVIENDAS FAMILIARES.....	5.782	592.613
Viviendas principales	4.016	378.252
Viviendas no principales	1.766	214.361
Viviendas secundarias.....	606	111.431
Viviendas vacías.....	1.152	95.589
Otro tipo de viviendas.....	8	7.341
VIVENDAS COLECTIVAS	1	200
TOTAL VIVIENDAS	5.783	592.813

Fuente: INE. Censos de Población y Vivienda.

A.6.4. VIVIENDAS POR SUPERFICIE ÚTIL. 2001

	ABARÁN	R. MURCIA
Hasta 30 m2.....	0,1	0,2
De 31 a 45 m2.....	1,1	1,2
De 46 a 60 m2.....	6,7	4,1
De 61 a 75 m2.....	12,2	8,1
De 76 a 90 m2.....	46,9	40,0
De 91 a 105 m2.....	16,6	21,7
De 106 a 120 m2.....	7,8	12,2
De 121 a 150 m2.....	4,2	7,4
De 151 a 180 m2.....	2,5	2,6
Más de 180 m2	1,8	2,5

Fuente: INE. Censos de Población y Vivienda.

A.7. COMERCIO

A.7.1. ESTABLECIMIENTOS COMERCIALES Y PERSONAL OCUPADO (*). 2002

	ABARÁN		REGIÓN DE MURCIA	
	Estableci- mientos	Ocupados	Estableci- mientos	Ocupados
COMERCIO MINORISTA	190	347	22.147	56.418
Venta de vehículos de motor	4	7	684	3.383
Mantenimiento y reparación de vehículos de motor	10	21	1.495	4.131
Venta de repuestos y accesorios de vehículos de motor.	2	3	259	1.037
Venta, mantenimiento y reparación de motocicletas y ciclomotores y de sus repuestos y accesorios.....	2	2	130	323
Venta al por menor de carburantes para la automoción..	3	17	298	1.703
Venta, mantenimiento y reparación de vehículos de motor, motocicletas y ciclomotores; venta al por menor de vehículos de motor.....	-	-	41	49
Comercio al por menor en establecimientos no especializados.....	33	76	3.065	11.657
Comercio al por menor de alimentos, bebidas y tabaco en establecimientos especializados.....	26	53	3.048	5.615
Comercio al por menor de productos farmacéuticos, artículos médicos, belleza e higiene	10	24	1.016	2.925
Otro comercio al por menor de artículos nuevos en establecimientos especializados.....	75	113	9.403	21.054
Comercio al por menor de bienes de segunda mano, en establecimientos	1	1	27	28
Comercio al por menor no realizado en establecimientos	21	26	2.194	3.556
Reparación de efectos personales y enseres domésticos.....	2	2	375	745
Comercio al por menor, excepto comercio de vehículos de motor, motocicletas y ciclomotores; reparación de efectos personales y enseres domésticos	1	2	112	212
COMERCIO MAYORISTA.....	75	2.450	7.054	38.183

(*) Datos provisionales

Fuente: CREM. Directorio de Actividades Económicas.

G.7. Distribución del personal ocupado en el comercio minorista. 2002

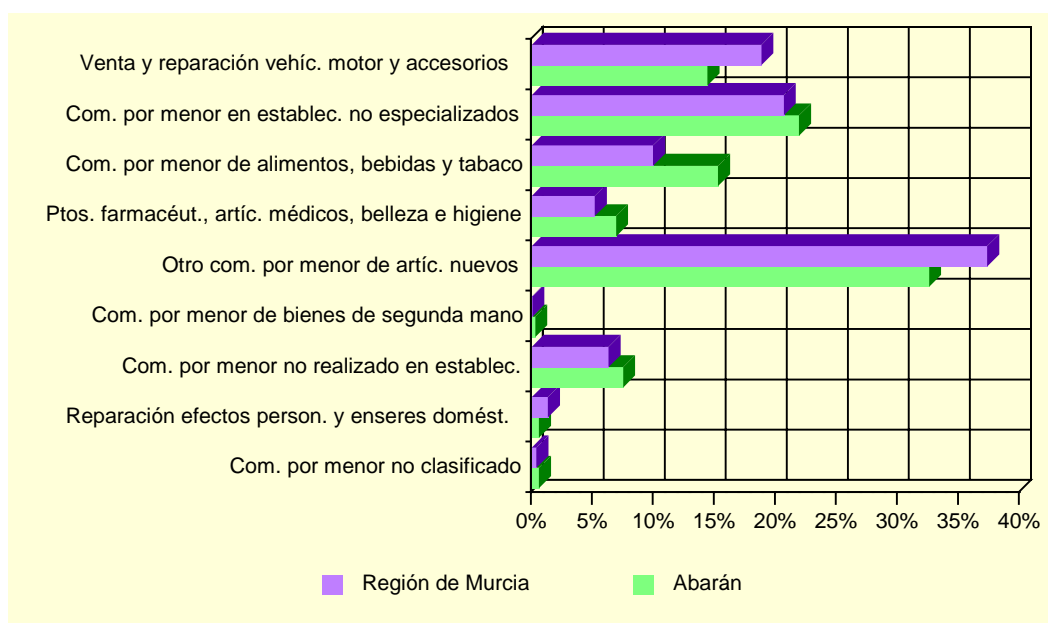

Fuente: CREM. Directorio de Actividades Económicas.

A.8. TURISMO

A.8.1. EQUIPAMIENTO TURÍSTICO. 2003

	ABARÁN		REGIÓN DE MURCIA	
	Estableci- mientos	Plazas	Estableci- mientos	Plazas
HOTELES	1	55	141	14.518
5 estrellas.....	-	-	1	365
4 estrellas.....	-	-	27	6.344
3 estrellas.....	-	-	36	4.303
2 estrellas.....	-	-	47	2.364
1 estrella.....	1	55	30	1.142
PENSIONES	1	9	89	2.167
2 estrellas.....	-	-	48	1.353
1 estrella.....	1	9	41	814
CASAS RURALES	3	13	344	2.281
RESTAURANTES	6	338	1.538	156.870
Primera.....	-	-	2	90
Segunda.....	-	-	5	818
Tercera.....	-	-	269	40.612
Cuarta	6	338	1.262	115.350

Fuente: Consejería de Turismo Comercio y Consumo. Dirección General de Infraestructuras de Turismo.

A.9. TRANSPORTES Y COMUNICACIONES

A.9.1. PARQUE DE VEHÍCULOS POR TIPO. 2003

	ABARÁN	R. MURCIA
Turismos	4.666	551.825
Motocicletas	371	47.612
Furgonetas y camiones	1.139	130.540
Autobuses	15	1.630
Tractores industriales	28	10.030
Otros Vehículos.....	70	20.162
TOTAL	6.289	761.799
Vehículos por 1000 habitantes	492	600

Fuente: Ministerio del Interior. D. G. de Tráfico. Jefatura Provincial de Murcia.

G.8. Número de vehículos por 1000 habitantes. 1995-2003

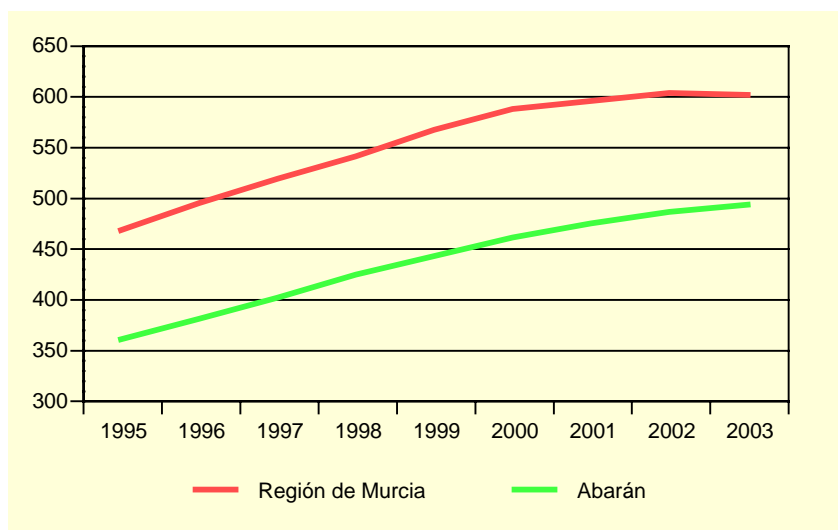

Fuente: Ministerio del Interior. D. G. de Tráfico. Jefatura Provincial de Murcia.

A.9.2. CORRESPONDENCIA NACIDA Y DISTRIBUIDA. 2000-2003

Miles

	ABARÁN				R. MURCIA
	2000	2001	2002	2003	2003
CORRESPONDENCIA NACIDA	184,7	203,2	177,8	139,5	50.742,6
Local.....	67,4	82,8	71,9	49,8	11.551,4
Otros destinos	117,3	120,4	105,9	89,6	39.191,2
Ordinaria	174,2	193,8	169,6	129,8	46.937,4
Local.....	66,4	82,0	71,0	47,9	10.534,5
Otros destinos	107,8	111,8	98,6	81,9	36.402,9
Certificada.....	10,5	9,4	8,2	9,7	3.805,2
Local.....	1,0	0,8	0,9	1,9	1.016,9
Otros destinos	9,4	8,6	7,3	7,8	2.788,3
CORRESPONDENCIA DISTRIBUIDA...	717,3	751,1	773,2	753,3	152.008,4
Domicilio	628,8	653,2	652,4	691,4	126.609,7
Oficina.....	88,4	97,9	120,8	60,8	25.053,6
Ruta directa	-	-	-	1,1	345,0

Fuente: Organismo Autónomo de Correos y Telégrafos. Jefatura Provincial de Murcia.

A.9. TRANSPORTES Y COMUNICACIONES

A.9.3. GIROS RECIBIDOS Y EXPEDIDOS. 2000-2003

	ABARÁN				R. MURCIA
	2000	2001	2002	2003	2003
GIROS EXPEDIDOS	7.092	7.173	6.351	5.936	411.435
Giros nacionales.....	7.021	7.057	6.253	5.865	399.203
Giros ordinarios.....	6.717	6.767	6.039	5.713	371.881
Giros urgentes.....	304	290	214	152	27.322
Giros internacionales.....	71	116	98	71	12.232
GIROS RECIBIDOS	762	724	466	403	122.302
Giros nacionales.....	708	666	425	370	118.039
Giros ordinarios.....	583	492	309	276	99.211
Giros urgentes.....	125	174	116	94	18.828
Giros internacionales.....	54	58	41	33	4.263

Fuente: Organismo Autónomo de Correos y Telégrafos. Jefatura Provincial de Murcia.

G.9. Evolución del tráfico telegráfico. 1998-2003

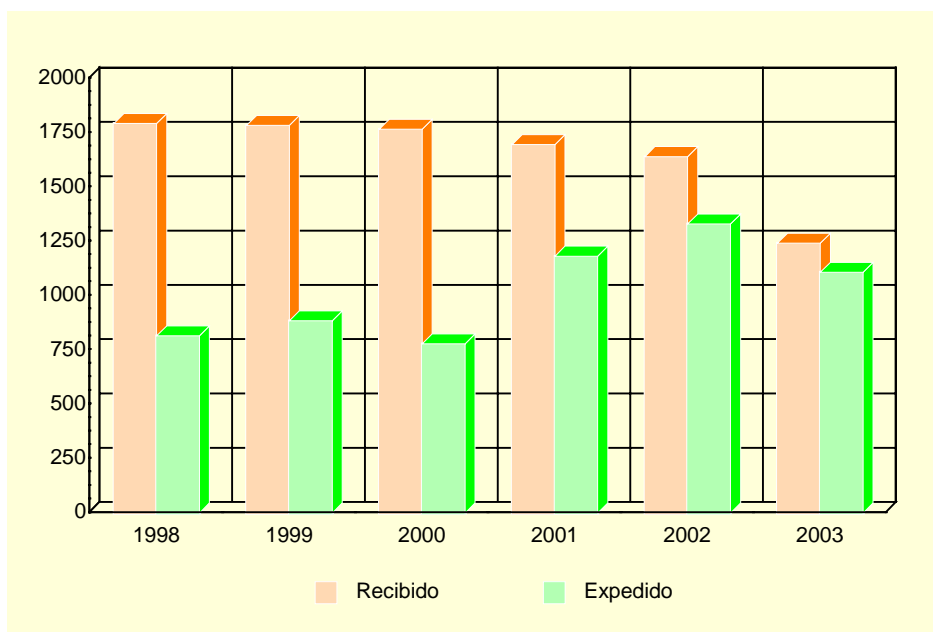

Fuente: Organismo Autónomo de Correos y Telégrafos. Jefatura Provincial de Murcia.

A.10. SANIDAD Y SERVICIOS SOCIALES

A.10.1. NÚMERO DE FARMACIAS. 2000-2003

	ABARÁN	REGIÓN DE MURCIA
2000.....	5	532
2001.....	5	543
2002.....	5	538
2003.....	5	539

Fuente: Consejería de Sanidad. Dirección General de Planificación, Financiación Sanitaria y Política Farmacéutica

A.10.2. VACUNACIONES. 2000-2003

	ABARÁN				REGIÓN DE MURCIA			
	2000	2001	2002	2003	2000	2001	2002	2003
Difteria Tétanos Tosferina.....	5	-	-	-	340	175	-	-
Difterina-Tétanos.....	119	4	-	-	11.288	2.886	-	-
Polio.....	619	537	651	585	65.979	64.686	71.718	77.673
Triple Vírica.....	366	333	459	447	36.827	32.943	36.856	37.761
Hepatitis B.....	354	302	179	456	41.563	26.317	21.329	42.630
Tétanos Adultos.....	334	118	-	-	42.116	8.664	-	-
Hemofilus influenza, tipo b.....	2	2	-	-	369	169	-	-
Tétanos, difteria adultos.....	35	228	358	542	11.086	47.722	47.576	52.132
Difteria, Tétanos y Tosferina, Hemofilus Influenza, tipo b, Hepatitis B.....	389	320	404	364	42.090	40.350	44.269	47.336
Difteria, Tétanos y Tosferina acelular, Hemofilus Influenza, tipo b.....	106	104	120	111	12.245	12.855	14.719	15.490
Difteria, Tétanos, Tosferina acelular.....	-	104	127	111	-	8.164	12.291	14.473
Meningitis C.....	640	426	407	325	64.393	52.891	46.071	47.472

Fuente: Consejería de Sanidad. Dirección General de Salud Pública.

A.10. SANIDAD Y SERVICIOS SOCIALES

A.10.3. ENFERMEDADES DE DECLARACIÓN OBLIGATORIA. CASOS. 2003

	ABARÁN	R. MURCIA
Brucelosis.....	-	18
Enfermedad meningocócica.....	-	25
Fiebre exantemática mediterránea.....	-	4
Fiebres tifoidea y paratifoidea.....	-	8
Gripe.....	238	67.493
Hepatitis A.....	-	12
Hepatitis B.....	-	23
Otras hepatitis víricas.....	-	27
Infección gonocócica.....	1	18
Legionelosis.....	-	16
Leishmaniasis.....	-	1
Meningitis tuberculosa.....	-	4
Otras meningitis.....	-	74
Otras tuberculosis.....	-	30
Paludismo.....	-	3
Parotiditis.....	-	45
Rubéola.....	-	9
Sarampión.....	-	6
Sífilis.....	-	33
Tosferina.....	-	2
Toxiinfección alimentaria.....	1	650
Tuberculosis respiratoria.....	1	159
Varicela.....	31	7.431

Fuente: Consejería de Sanidad. Dirección General de Salud Pública.

A.10. SANIDAD Y SERVICIOS SOCIALES

A.10.4. DEFUNCIONES SEGÚN GRANDES GRUPOS DE CAUSA DE MUERTE (*). 2002

	ABARÁN				R. MURCIA
	Hombres	Mujeres	Total	%	%
I. Ciertas enfermedades infecciosas y parasitarias	1	2	3	2,78	1,65
II. Neoplasias.....	18	5	23	21,30	26,05
III. Enferm. de la sangre y de los órganos hematopoyéticos, y ciertos trastornos que afectan el mecanismo de la inmunidad	-	-	-	-	0,26
IV. Enfermedades endocrinas, nutricionales y metabólicas.....	4	2	6	5,56	3,36
V. Trastornos mentales y del comportamiento	-	1	1	0,93	2,85
VI. Enfermedades del sistema nervioso	1	3	4	3,70	2,91
VII. Enfermedades del ojo y sus anexos	-	-	-	-	-
VIII. Enfermedad del oído y de la apófisis mastoides	-	-	-	-	-
IX. Enfermedades del sistema circulatorio	14	26	40	37,04	33,95
X. Enfermedades del sistema respiratorio	8	1	9	8,33	11,91
XI. Enfermedades del sistema digestivo	2	5	7	6,48	4,96
XII. Enfermedades de la piel y del tejido subcutáneo	-	-	-	-	0,24
XIII. Enferm. del sistema osteo muscular y del tejido conjuntivo ...	1	-	1	0,93	0,73
XIV. Enfermedades del sistema genitourinario	4	-	4	3,70	2,92
XV. Embarazo, parto y puerperio	-	-	-	-	-
XVI. Ciertas afecciones originadas en el período perinatal	-	1	1	0,93	0,44
XVII. Malformaciones congénitas, deformidades y anomalías cromosómicas	1	-	1	0,93	0,64
XVIII. Síntomas, signos y hallazgos anormales clínicos y de laboratorio, no clasificados en otra parte	1	3	4	3,70	2,00
XX. Causas externas.....	3	1	4	3,70	5,12
TOTAL.....	58	50	108	100,00	100,00

(*) Datos provisionales

Fuente: CREM y Servicio de Epidemiología. *Mortalidad por Causas*.

G.10. Distribución de las defunciones según la causa de muerte. 2002 (*)

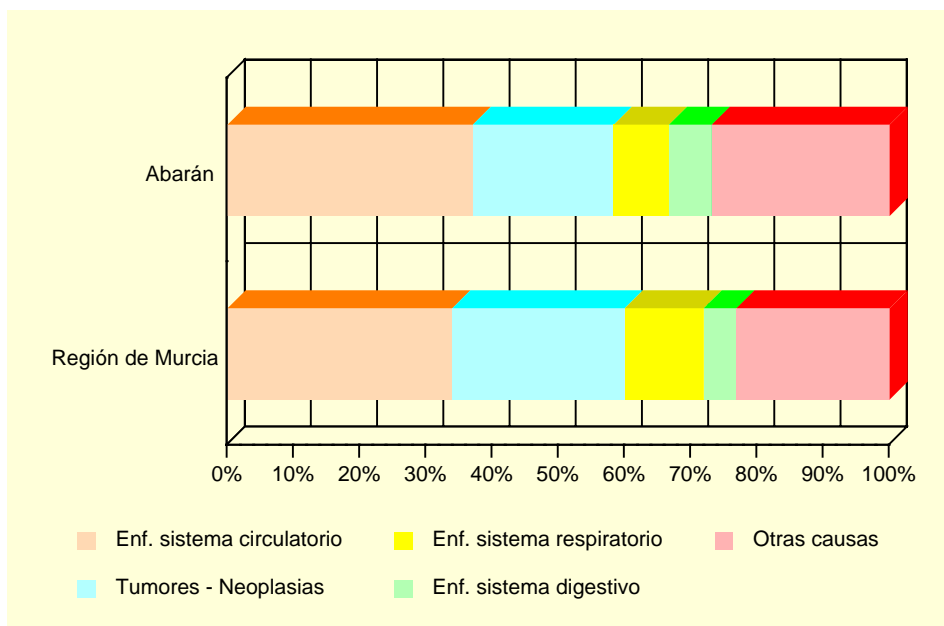

(*) Datos provisionales

Fuente: CREM y Servicio de Epidemiología. *Mortalidad por Causas*.

A.10. SANIDAD Y SERVICIOS SOCIALES

A.10.5. RECURSOS SOCIALES (Continúa).

	ABARÁN		
	TOTAL	Recursos de atención primaria	Recursos de atención especializada
1997.....	13	7	6
1998.....	17	9	8
1999.....	16	9	7
2000.....	19	10	9
2001.....	19	10	9

A.10.5. RECURSOS SOCIALES (Conclusión).

	REGIÓN DE MURCIA		
	TOTAL	Recursos de atención primaria	Recursos de atención especializada
1997.....	1.052	685	367
1998.....	1.132	689	443
1999.....	1.323	774	549
2000.....	1.050	645	405
2001.....	1.271	645	626

Fuente: Consejería de Trabajo y Política Social. Secretaría Sectorial de Acción Social.

A.11. EDUCACIÓN Y CULTURA

A.11.1. NÚMERO DE UNIDADES Y ALUMNOS MATRICULADOS EN EDUCACIÓN INFANTIL, PRIMARIA Y EDUCACIÓN ESPECIAL. CURSO 03/04

	ABARÁN			R. MURCIA
	Centros Públicos	Centros Privados	TOTAL	TOTAL
INFANTIL Y PRIMARIA				
Unidades	62	9	71	6.260
Alumnos matriculados	1.127	228	1.355	138.679
Infantil.....	357	74	431	48.365
Educación primaria.....	770	154	924	90.314
Alumnos con necesidades educativas especiales (infantil y primaria)	56	8	64	4.354
EDUCACIÓN ESPECIAL				
Centros específicos.....	-	-	-	16
Unidades	-	-	-	136
Alumnos matriculados	-	-	-	770

Nota: El total de alumnos matriculados es la suma de las categorías Infantil y Educación primaria.

Fuente: Consejería de Educación y Cultura. Secretaría General.

A.11.2. NÚMERO DE ALUMNOS MATRICULADOS EN ENSEÑANZA SECUNDARIA OBLIGATORIA, BACHILLERATO Y CICLOS FORMATIVOS. CURSO 03/04

	ABARÁN			R. MURCIA
	Centros Públicos	Centros Privados	TOTAL	TOTAL
ESO Y BACHILLERATO				
ESO	595	123	718	83.039
ESO	479	123	602	64.944
Primer ciclo de la ESO	279	67	346	34.242
Segundo ciclo de la ESO	200	56	256	30.702
Bachillerato LOGSE	116	-	116	18.095
CICLOS FORMATIVOS				
Ciclos formativos Nivel II	59	-	59	13.370
Ciclos formativos Nivel II	35	-	35	6.608
Ciclos formativos Nivel III	24	-	24	6.762

Fuente: Consejería de Educación y Cultura. Secretaría General.

A.11. EDUCACIÓN Y CULTURA

G.11. Evolución de los alumnos matriculados en las enseñanzas infantil y primaria y enseñanzas medias. Curso 00/01 – Curso 03/04

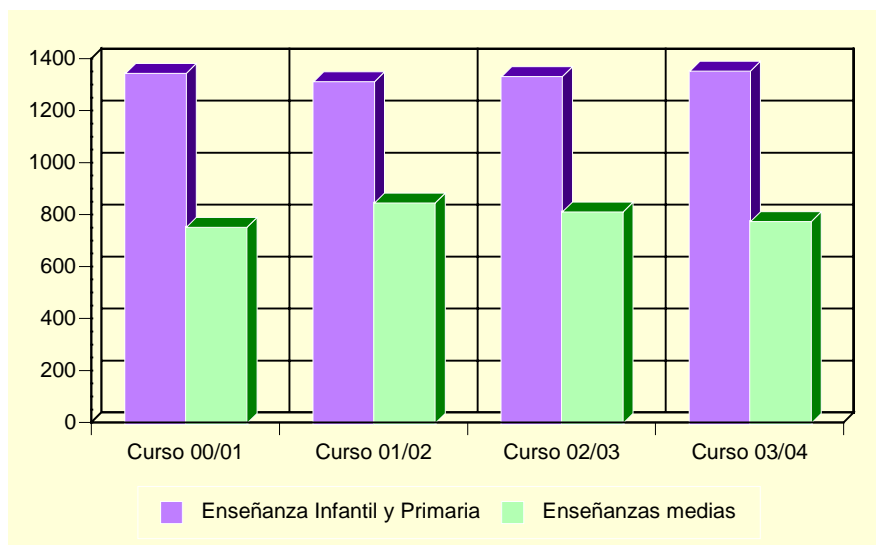

Fuente: Consejería de Educación y Cultura. Secretaría General.

A.11.3. POBLACIÓN EN VIVIENDAS FAMILIARES DE 16 Y MÁS AÑOS POR NIVEL DE FORMACIÓN (%). 2001

	ABARÁN	REGIÓN DE MURCIA
Total.....	10.239	970.449
Analfabetos.....	4,50	3,22
Sin estudios.....	20,51	15,84
Primer grado.....	26,04	21,67
Segundo grado: ESO, EGB, Bachillerato Elemental.....	28,66	29,46
Segundo grado: Bachillerato Superior.....	8,21	10,71
Segundo grado: FP Grado Medio.....	2,85	4,06
Segundo grado: FP Grado Superior.....	2,51	3,95
Tercer Grado: Diplomatura.....	4,79	6,07
Tercer Grado: Licenciatura.....	1,74	4,63
Tercer Grado: Doctorado.....	0,19	0,39

Fuente: INE. Censos de Población y Viviendas. 2001

A.11. EDUCACIÓN Y CULTURA

A.11.4. TASAS DE ESCOLARIDAD SEGÚN SEXO, EDAD Y QUE LOS ESTUDIOS SEAN REGLADOS O NO (%). 2001

	ABARÁN		REGIÓN DE MURCIA	
	Hombres	Mujeres	Hombres	Mujeres
ENSEÑANZA REGLADA.....	7,58	9,20	8,91	9,62
De 16 años	62,82	82,76	75,44	84,09
De 17 años	60,71	69,14	62,39	74,38
De 18 años	53,25	62,92	49,76	62,53
De 19 años	45,26	52,21	43,05	53,42
De 20 años	19,71	43,30	34,90	46,84
De 21 años	23,66	38,46	30,54	39,43
De 22 años	24,51	27,93	26,30	31,15
De 23 años	22,32	31,58	22,75	25,80
De 24 años	16,39	26,61	18,76	21,34
De 25 a 29 años	8,20	6,64	8,47	9,51
De 30 a 39 años	1,33	1,05	2,38	2,47
De 40 ó más años.....	0,36	0,29	0,60	0,59
ENSEÑANZA NO REGLADA	1,36	1,76	2,34	3,03
De 16 años	1,28	3,45	2,64	2,05
De 17 años	1,19	1,23	2,90	3,70
De 18 años	1,30	4,49	3,62	5,13
De 19 años	2,11	5,31	3,84	5,55
De 20 años	2,92	2,06	3,89	5,71
De 21 años	3,82	4,81	4,09	6,10
De 22 años	3,92	9,91	4,25	6,56
De 23 años	3,57	4,39	4,10	7,40
De 24 años	1,64	3,67	4,44	6,79
De 25 a 29 años	3,28	4,61	4,02	5,98
De 30 a 39 años	1,14	1,37	2,87	4,11
De 40 ó más años.....	0,52	0,43	1,10	1,18

Nota: La tasa de escolaridad es el porcentaje de personas de 16 años o más que están recibiendo algún tipo de enseñanza. Los estudios no reglados son: Cursos del INEM, Escuela Taller u otros cursos para parados, cursos de formación promovidos por la empresa, otros cursos no reglados (idiomas, preparación oposiciones, etc).

Fuente: INE. Censos de Población y Viviendas. 2001

A.11.5. BIBLIOTECAS. 2003

	ABARÁN	REGIÓN DE MURCIA
Número de bibliotecas	2	83
Volúmenes.....	8.060	928.702
Audiovisuales.....	56	109.763
Préstamos.....	9.950	962.143
Socios.....	900	196.565
Actos culturales	-	2.751
Usuarios.....	11.300	2.007.791

Nota: Son bibliotecas municipales. En la Región de Murcia se incluye el servicio de la Biblioteca Regional
Fuente: Consejería de Educación y Cultura. Dirección General de Cultura.

A.12. ADMINISTRACIONES PÚBLICAS Y FINANZAS

A.12.1. PRESUPUESTO PREVENTIVO DE GASTOS. 2000-2004

Euros

	2000	2001	2002	2003	2004
Gastos de personal.....	2.621.755	2.813.882	3.056.465	3.375.211	2.901.204
Gastos de bienes y servicios	1.246.614	1.437.859	1.615.420	1.890.376	3.111.800
Gastos financieros	140.695	217.109	187.748	179.239	92.345
Transferencias corrientes	206.227	176.241	213.270	212.536	359.667
Inversiones reales.....	1.083.112	1.474.755	1.439.506	319.302	619.940
Transferencias de capital.....	-	-	87.709	12.374	20.195
Activos financieros.....	9.015	24.040	24.040	24.040	24.040
Pasivos financieros	318.457	430.514	489.168	458.963	375.990
TOTAL GASTOS	5.625.875	6.574.401	7.113.326	6.472.040	7.505.182

Nota: No incluye Organismos Autónomos.

Fuente: Ayuntamiento de Abarán.

A.12.2. PRESUPUESTO PREVENTIVO DE INGRESOS. 2000-2004

Euros

	2000	2001	2002	2003	2004
Impuestos directos.....	1.463.464	1.586.672	1.595.278	2.258.330	2.472.401
Impuestos indirectos.....	234.395	156.263	170.000	370.000	450.000
Tasas y otros ingresos.....	1.272.781	1.362.911	1.953.578	1.693.612	1.956.252
Transferencias corrientes	1.491.587	1.563.708	1.659.827	1.987.022	2.154.809
Ingresos patrimoniales.....	71.520	61.784	56.745	53.935	59.943
Enajenación inversiones reales	60.101	805.356	126.643	85.101	20.000
Transferencias de capital.....	424.559	1.013.666	24.685	-	367.736
Activos financieros.....	9.015	24.040	24.040	24.040	24.040
Pasivos financieros	598.452	-	1.502.530	-	-
TOTAL INGRESOS	5.625.875	6.574.401	7.113.326	6.472.040	7.505.182

Nota: No incluye Organismos Autónomos.

Fuente: Ayuntamiento de Abarán.

A.12.3. OFICINAS DE CRÉDITO. 2003

	ABARÁN	REGIÓN DE MURCIA
CAJAMURCIA	2	227
CAM.....	2	188
OTRAS CAJAS, COOP. CRÉDITO Y OTRAS ENT.	3	405
BANCOS.....	3	311
TOTAL.....	10	1.131

Fuente: Banco de España.

B. DATOS POR ENTIDADES DE POBLACIÓN

B.1. POBLACIÓN

B.1.1. POBLACIÓN, POR SEXO. 2001-2003

	2001			2002			2003		
	TOTAL	Hombres	Mujeres	TOTAL	Hombres	Mujeres	TOTAL	Hombres	Mujeres
Abarán.....	9.962	4.922	5.040	10.111	4.998	5.113	10.211	5.059	5.152
Barranco Molax.....	706	367	339	729	384	345	764	402	362
Boquerón (El).....	31	18	13	31	18	13	30	18	12
Casablanca.....	28	16	12	28	16	12	26	14	12
Corona.....	11	7	4	11	7	4	13	8	5
Hoya del Campo.....	1.039	566	473	1.065	575	490	1.073	571	502
Rambla de Benito o Cuesta de Egea.....	-	-	-	-	-	-	-	-	-
Vergeles.....	4	2	2	4	3	1	2	2	-
Virgen del Oro.....	644	337	307	653	347	306	667	351	316
TOTAL ABARÁN.....	12.425	6.235	6.190	12.632	6.348	6.284	12.786	6.425	6.361

Fuente: CREM. Padrón Municipal de Habitantes.