

Totana en cifras. 2003



Región de Murcia
Consejería de Economía, Industria e Innovación
Dirección General de Economía, Planificación y Estadística
Centro Regional de Estadística

ÍNDICE GENERAL

ÍNDICE DE TABLAS

DATOS DEL MUNICIPIO

A.1. TERRITORIO, CLIMATOLOGÍA Y MEDIO AMBIENTE.....	9
A.1.1. Superficie y distancia a la capital.	
A.1.2. Precipitaciones. 2002.	
A.1.3. Incendios forestales. 1998-2002.	
A.2. DEMOGRAFÍA.....	10
A.2.1. Población de derecho según los censos oficiales. 1900-2001.	
A.2.2. Población de derecho y densidad de población según la rectificación del Padrón. 1998-2002.	
A.2.3. Población según la estructura de edad. 2002.	
A.2.4. Indicadores de estructura demográfica. 2002.	
A.2.5. Movimiento Natural de la población. 1997-2001.	
A.2.6. Nupcialidad, natalidad y mortalidad. 2001.	
A.2.7. Inmigrantes y emigrantes, por lugar de procedencia o destino. 2001.	
A.2.8. Saldos migratorios totales. 1997-2001.	
A.3. MERCADO DE TRABAJO.....	14
A.3.1. Tasas de actividad y paro por sexo y edad. 2001	
A.3.2. Paro registrado por sexo. 1998-2002.	
A.4. AGRICULTURA, GANADERÍA Y PESCA.....	15
A.4.1. Distribución general de la tierra. 2001.	
A.4.2. Superficie dedicada a cada grupo de cultivo. 2001.	
A.4.3. Superficie dedicada al cultivo de invernaderos, cultivos acolchados y riego localizado. 2001.	
A.4.4. Maquinaria agrícola. 1999.	
A.4.5. Número de unidades ganaderas por especie. Censo 1999.	
A.5. INDUSTRIA.....	17
A.5.1. Establecimientos industriales y personas ocupadas según actividad principal. 2001	
A.5.2. Inversión industrial por sectores. 1998-2002.	
A.5.3. Inversión industrial por tipo. 1998-2002.	
A.6. CONSTRUCCIÓN Y VIVIENDA.....	19
A.6.1. Establecimientos y personas ocupadas. 2001.	
A.6.2. Viviendas visadas y terminadas. 1998-2002.	
A.6.3. Viviendas por clase. 2001.	
A.6.4. Viviendas por superficie útil. 2001.	

A.7. COMERCIO	21
A.7.1. Establecimientos comerciales y personal ocupado. 2001.	
A.8. TURISMO	22
A.8.1. Equipamiento turístico. 2002.	
A.9. TRANSPORTES Y COMUNICACIONES	23
A.9.1. Parque de vehículos por tipo. 2002.	
A.9.2. Líneas telefónicas. 1997-2001.	
A.9.3. Líneas de acceso a Internet. 1999-2001.	
A.10. SANIDAD Y SERVICIOS SOCIALES	25
A.10.1. Número de farmacias. 1997-2001.	
A.10.2. Vacunaciones. 1999-2002.	
A.10.3. Enfermedades de declaración obligatoria. Casos. 2002.	
A.10.4. Defunciones según grandes grupos de causa de muerte. 2001.	
A.10.5. Recursos sociales.	
A.11. EDUCACIÓN Y CULTURA	29
A.11.1. Número de unidades y alumnos matriculados en educación infantil, primaria y educación especial. Curso 01/02.	
A.11.2. Número de alumnos matriculados en Enseñanza Secundaria Obligatoria, Bachillerato y Formación Profesional. Curso 01/02.	
A.11.3. Población en viviendas familiares de 16 y más años por nivel de formación (%). 2001.	
A.11.4. Tasas de escolaridad en edades de escolarización no obligatoria por sexo y Edad (%). 2001.	
A.11.5. Bibliotecas. 2002.	
A.12. ADMINISTRACIONES PÚBLICAS Y FINANZAS	32
A.12.1. Presupuesto preventivo de gastos. 1998-2002.	
A.12.2. Presupuesto preventivo de ingresos. 1998-2002.	
A.12.3. Oficinas de crédito. 2002.	

DATOS POR ENTIDADES DE POBLACIÓN

B.1. POBLACIÓN	35
B.1.1. Población por sexo. 2000-2002	

ÍNDICE DE GRÁFICOS

G.1. Evolución de la población de derecho según los censos oficiales. 1900-2001
G.2. Pirámide de población. 2002
G.3. Movimiento natural de la población. 2001
G.4. Tasas de actividad y de paro. 2001
G.5. Distribución general de la tierra. 2001
G.6. Evolución de las viviendas terminadas. 1994-2002

- G.7. Distribución de las personas ocupadas en el comercio minorista. 2001
- G.8. Número de vehículos por 1000 habitantes. 1994-2002
- G.9. Evolución de la tasa por 1000 habitantes de líneas con acceso a Internet. 1999-2001
- G.10. Distribución de las defunciones según la causa de muerte. 2001
- G.11. Evolución de los alumnos matriculados en las enseñanzas infantil y primaria y enseñanzas medias.
Curso 98/99 – Curso 01/02

SÍMBOLOS UTILIZADOS

- Cero
 - .. Falta de dato
 - % Tanto por ciento
- Las cifras decimales van precedidas de una coma (,)
Los millares y millones se separan por un punto (.)
Las casillas en blanco – Dato sin sentido
-

A. DATOS DEL MUNICIPIO

A.1. TERRITORIO, CLIMATOLOGÍA Y MEDIO AMBIENTE

A.1.1. SUPERFICIE Y DISTANCIA A LA CAPITAL.

MUNICIPIO DE TOTANA	
---------------------	--

Extensión del municipio	288,9 Km ²
Distancia a la capital	43,0 Km

Fuente: Instituto Geográfico Nacional.
INE. Delegación Provincial de Murcia. *Reseña Estadística de Murcia. 1974.*

A.1.2. PRECIPITACIONES. 2002

	PRECIPITACIONES (l/m ²)
Enero.....	20,5
Febrero.....	-
Marzo.....	64,2
Abril.....	100,1
Mayo.....	37,4
Junio.....	61,0
Julio.....	0,7
Agosto.....	5,0
Septiembre.....	24,1
Octubre.....	1,0
Noviembre.....	38,0
Diciembre.....	26,5

Nota: Los datos de precipitaciones corresponden a la Estación meteorológica "Totana / Alquerías".

Fuente: Instituto Nacional de Meteorología. Centro Meteorológico Territorial de Murcia

A.1.3. INCENDIOS FORESTALES. 1998-2002

	TOTANA		REGIÓN DE MURCIA	
	Nº incendios	Hectáreas	Nº incendios	Hectáreas
1998.....	3	2,50	176	160,10
1999.....	4	0,42	164	94,73
2000.....	1	0,02	180	141,16
2001.....	-	-	141	82,76
2002.....	-	-	153	85,17

Fuente: Consejería de Agricultura, Agua y Medio Ambiente. Secretaría Sectorial de Medio Ambiente y Dirección General del Medio Natural.

A.2. DEMOGRAFÍA

A.2.1. POBLACIÓN DE DERECHO SEGÚN LOS CENSOS OFICIALES. 1900-2001

	TOTANA			R. MURCIA
	Varones	Mujeres	Total	Total
1900	6.721	6.993	13.714	581.455
1910	7.052	7.183	14.235	620.926
1920	7.035	7.176	14.211	654.436
1930	6.815	7.027	13.842	651.979
1940	8.136	7.317	15.453	731.221
1950	7.193	7.525	14.718	755.850
1960	6.986	7.438	14.424	803.086
1970	8.004	8.296	16.300	832.047
1981	9.183	9.354	18.537	955.498
1991	10.160	10.306	20.466	1.045.601
2001	12.694	11.963	24.657	1.197.646

Fuente: INE. Censo de Población.

G.1. Evolución de la población de derecho según los censos oficiales. 1900-2001

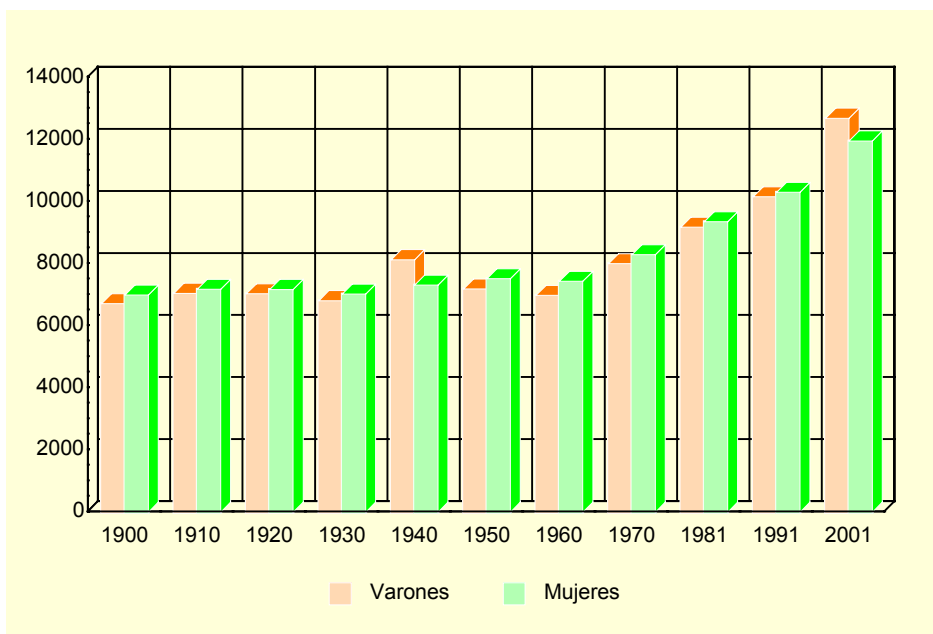

Fuente: INE. Censo de población

A.2.2. POBLACIÓN DE DERECHO Y DENSIDAD DE POBLACIÓN SEGÚN LA RECTIFICACIÓN DEL PADRÓN. 1998-2002

	TOTANA					R. MURCIA
	1998	1999	2000	2001	2002	2002
Población de derecho.....	21.666	21.973	22.359	23.756	25.332	1.226.993
Varones.....	10.882	11.056	11.314	12.223	13.157	616.236
Mujeres.....	10.784	10.917	11.045	11.533	12.175	610.757
Densidad de población.....	75,0	76,1	77,4	82,2	87,7	108

Fuente: INE. Rectificación del Padrón Municipal de Habitantes. Instituto Geográfico Nacional.

A.2. DEMOGRAFÍA

A.2.3. POBLACIÓN SEGÚN LA ESTRUCTURA DE EDAD. 2002

	VARONES	MUJERES	TOTAL
Menores de 5 años.....	737	608	1.345
5-9 años	650	599	1.249
10-14 años	625	601	1.226
15-19 años	848	756	1.604
20-24 años	1.400	1.185	2.585
25-29 años	1.484	1.279	2.763
30-34 años	1.320	1.030	2.350
35-39 años	1.154	941	2.095
40-44 años	912	801	1.713
45-49 años	718	620	1.338
50-54 años	664	618	1.282
55-59 años	542	544	1.086
60-64 años	520	570	1.090
65-69 años	534	578	1.112
70-74 años	417	506	923
75 y más años.....	632	939	1.571
TOTAL.....	13.157	12.175	25.332

Fuente: CREM. Padrón Municipal de Habitantes.

G.2. Pirámide de población. 2002

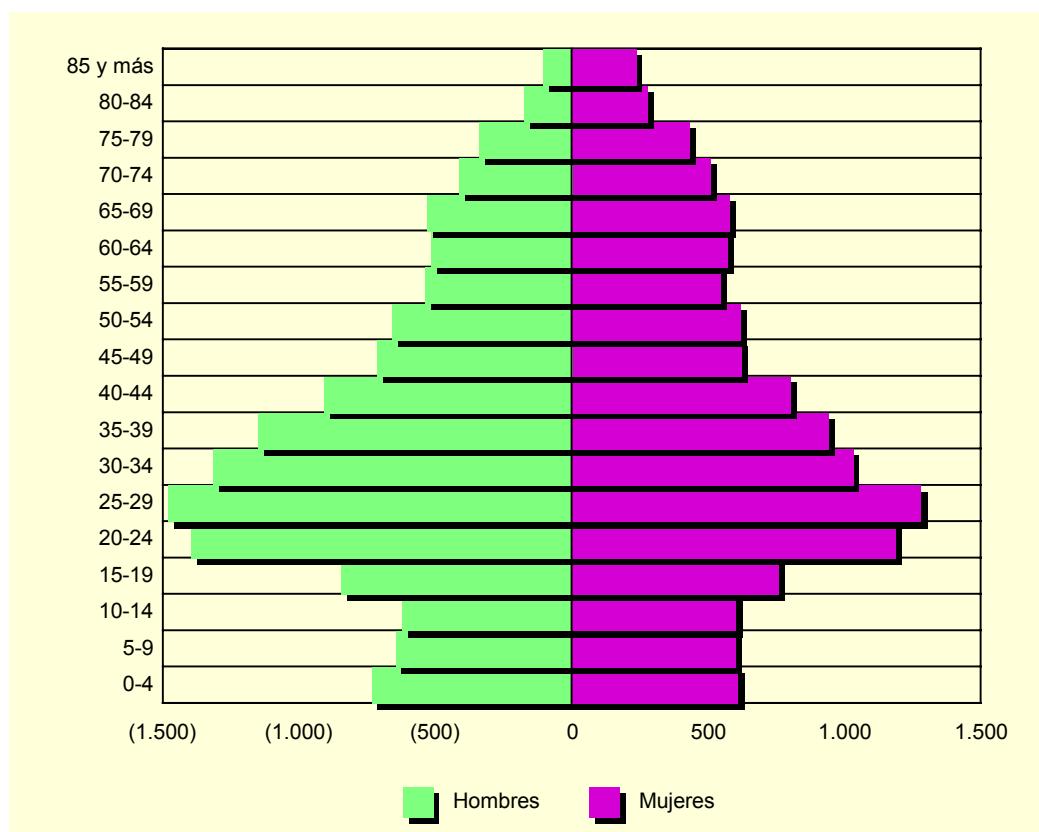

Fuente: CREM. Padrón Municipal de habitantes

A.2. DEMOGRAFÍA

A.2.4. INDICADORES DE ESTRUCTURA DEMOGRÁFICA. 2002

	TOTANA	REGIÓN DE MURCIA
ESTRUCTURA POR EDAD		
Menores de 20 años.....	21,4	23,8
Entre 20 y 64 años	64,4	62,0
De 65 y más años	14,2	14,2
ÍNDICE DE VEJEZ		
De 65 y más años/menores de 20 años.....	66,5	60,0
ÍNDICE DE DEPENDENCIA		
Juvenil		
Menores de 20 años/Población entre 20 y 64 años ..	33,3	38,3
Anciana		
De 65 y más años/Población entre 20 y 64 años.....	22,1	23,0
Total		
Menores de 20 años+De 65 y más años/Población entre 20 y 64 años.....	55,4	61,3
MUJERES DE 15 A 49 AÑOS/TOTAL MUJERES.....	54,3	52,9
PROPORCIÓN DE MASCULINIDAD		
Hombres/Mujeres	108,1	100,9

Fuente: CREM. Indicadores demográficos

A.2.5. MOVIMIENTO NATURAL DE LA POBLACIÓN. 1997-2001

	TOTANA					R. MURCIA
	1997	1998	1999	2000	2001	2001
Matrimonios	116	105	142	136	125	6.544
Nacimientos.....	202	231	222	331	318	14.991
Niños	121	137	119	184	163	7.649
Niñas	81	94	103	147	155	7.342
Defunciones	187	180	198	224	202	9.140
Varones.....	109	100	93	120	113	4.900
Mujeres.....	78	80	105	104	89	4.240
Defunciones de menores de un año	2	1	-	2	-	81
Crecimiento vegetativo.....	15	51	24	107	116	5.851

Fuente: CREM. Movimiento Natural de la Población de la Región de Murcia.

A.2.6. NUPCIALIDAD, NATALIDAD Y MORTALIDAD. 2001

	TOTANA	R. MURCIA
Tasa de nupcialidad (por 1.000 habitantes).....	5,49	5,67
Tasa de natalidad (por 1.000 habitantes).....	13,66	12,26
Tasa de mortalidad (por 1.000 habitantes)	8,97	7,71

Fuente: CREM. Movimiento Natural de la Población de la Región de Murcia.

A.2. DEMOGRAFÍA

G.3. Movimiento natural de la población. 2001

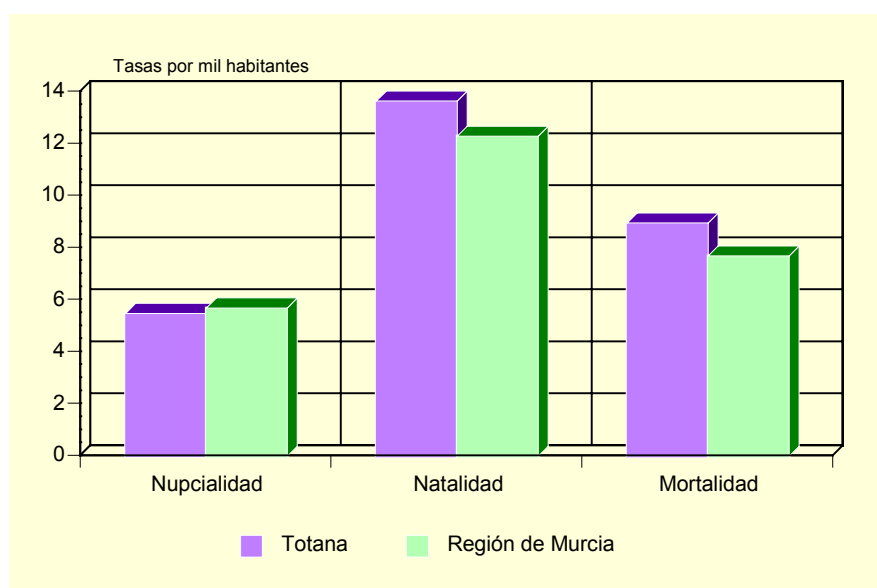

Fuente: CREM. Movimiento Natural de la Población de la Región de Murcia.

A.2.7. INMIGRANTES Y EMIGRANTES, POR LUGAR DE PROCEDENCIA O DESTINO. 2001

	INMIGRANTES	EMIGRANTES
De la misma Comunidad Autónoma.....	276	217
De otras Comunidades Autónomas	182	193
Del extranjero	1.346	..
Españoles	11	..
Extranjeros	1.335	..

Fuente: CREM. Movimientos migratorios de la Región de Murcia.

A.2.8. SALDOS MIGRATORIOS TOTALES (*). 1997-2001

	TOTANA	REGIÓN DE MURCIA
1997	128	3.120
1998	247	4.215
1999	322	5.679
2000	1.326	21.306
2001	1.394	18.510

(* Saldos migratorios obtenidos a partir de los movimientos migratorios incluyendo los extranjeros.

Fuente: CREM. Movimientos migratorios de la Región de Murcia.

A.3. MERCADO DE TRABAJO

A.3.1. TASAS DE ACTIVIDAD Y PARO POR SEXO Y EDAD (*). 2001

	TOTANA		R. MURCIA	
	Tasa de actividad	Tasa de paro	Tasa de actividad	Tasa de paro
HOMBRES				
De 16 a 24 años.....	75,6	7,9	61,1	14,8
De 25 a 44 años.....	96,2	5,4	94,3	7,8
De 45 a 64 años.....	81,6	6,6	78,0	7,7
De 65 y más años.....	2,8	11,4	2,5	8,9
MUJERES				
De 16 a 24 años.....	58,9	12,7	45,3	23,5
De 25 a 44 años.....	69,1	12,1	63,4	15,4
De 45 a 64 años.....	34,7	13,7	33,1	10,3
De 65 y más años.....	1,9	42,1	1,0	19,1
TOTAL.....	61,2	8,6	55,4	11,5

(*) Avance de resultados

Fuente: INE. Censo de Población.

G.4. Tasas de actividad y de paro. 2001

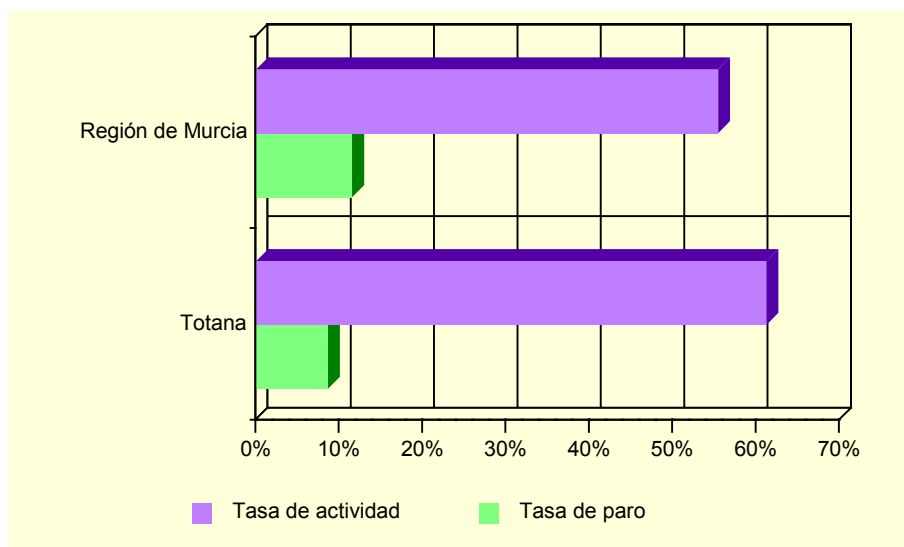

Fuente: INE. Censo de población

A.3.2. PARO REGISTRADO POR SEXO. 1998-2002

	TOTANA			REGIÓN DE MURCIA		
	Total	Hombres	Mujeres	Total	Hombres	Mujeres
1998.....	684	319	365	42.790	19.144	23.646
1999.....	589	276	313	36.023	15.557	20.466
2000.....	705	293	411	35.834	14.607	21.227
2001.....	737	296	441	35.586	14.024	21.562
2002.....	757	313	444	36.109	14.457	21.652

Fuente: INEM. Subdirección General de Servicios Técnicos

A.4. AGRICULTURA, GANADERÍA Y PESCA

A.4.1. DISTRIBUCIÓN GENERAL DE LA TIERRA (*). 2001

	HECTÁREAS	%
TIERRAS DE CULTIVO.....	14.620	50,82
Cultivos herbáceos.....	2.535	(17,34)
Barbechos y otras tierras no ocupadas.....	9.610	(65,73)
Cultivos leñosos.....	2.475	(16,93)
PRADOS Y PASTIZALES.....	600	2,09
Prados naturales.....	-	-
Pastizales.....	600	(100,00)
TERRENO FORESTAL.....	9.909	34,45
Monte maderable.....	4.509	(45,50)
Monte abierto.....	2.400	(24,22)
Monte leñoso.....	3.000	(30,28)
OTRAS SUPERFICIES.....	3.638	12,65
Erial a pastos.....	2.607	(71,66)
Espartizal.....	289	(7,94)
Terreno improductivo.....	495	(13,61)
Superficie no agrícola.....	187	(5,14)
Ríos y lagos.....	60	(1,65)
TOTAL.....	28.767	100,00

(*) Datos provisionales.

Fuente: Consejería de Agricultura, Agua y Medio Ambiente.

G.5. Distribución General de la tierra. 2001

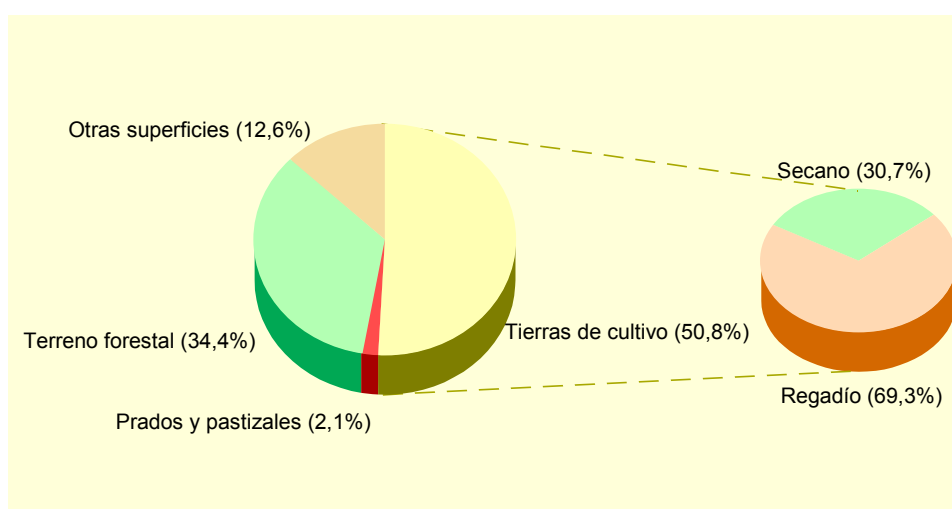

Fuente: Consejería de Agricultura, Agua y Medio Ambiente.

A.4. AGRICULTURA, GANADERÍA Y PESCA

A.4.2. SUPERFICIE DEDICADA A CADA GRUPO DE CULTIVO (*). 2001

	HECTÁREAS	%
Cereales grano.....	649	12,52
Leguminosas grano.....	-	-
Tubérculos para consumo humano.....	18	0,35
Cultivos industriales.....	420	8,10
Cultivos forrajeros.....	80	1,54
Hortalizas.....	1.512	29,16
Flores.....	31	0,60
Cítricos.....	567	10,94
Frutales no cítricos.....	607	11,71
Viñedos.....	876	16,89
Olivar.....	413	7,97
Otros cultivos leñosos.....	12	0,23

(*) *Datos provisionales.*

Fuente: Consejería de Agricultura, Agua y Medio Ambiente.

A.4.3. SUPERFICIE DEDICADA AL CULTIVO DE INVERNADEROS, CULTIVOS ACOLCHADOS Y RIEGO LOCALIZADO (*). 2001

	TOTANA	R. MURCIA
Invernaderos.....	11	5.065
Cultivos acolchados.....	690	9.048
Riego localizado.....	1.809	74.502

(*) *Datos provisionales.*

Fuente: Consejería de Agricultura, Agua y Medio Ambiente.

A.4.4. MAQUINARIA AGRÍCOLA (*). 1999

	TOTANA	R. MURCIA
Tractores.....	333	14.679
Motocultores.....	750	15.110
Cosechadoras.....	11	784
Otros equipos.....	856	58.298
TOTAL.....	1.950	88.871
Maquinaria/Hectárea cultivada.....	0,41	0,25

(*) *Datos provisionales.*

Fuente: Consejería de Agricultura, Agua y Medio Ambiente.

A.4.5. NÚMERO DE UNIDADES GANADERAS POR ESPECIE. CENSO 1999

	TOTANA	R. MURCIA
Bovinos.....	298	34.300
Ovinos.....	2.024	57.216
Caprinos.....	331	13.544
Porcinos.....	18.267	403.659
Aves.....	6.363	31.328
Otras.....	53	1.593
TOTAL.....	27.336	541.641

Fuente: INE. Censo Agrario de España.

A.5. INDUSTRIA

A.5.1. ESTABLECIMIENTOS INDUSTRIALES Y PERSONAS OCUPADAS SEGÚN ACTIVIDAD PRINCIPAL (*). 2001

	TOTANA		REGIÓN DE MURCIA	
	Estableci- mientos	Personas ocupadas	Estableci- mientos	Personas ocupadas
C. INDUSTRIAS EXTRACTIVAS.....	2	2	148	1.089
D. INDUSTRIA MANUFACTURERA	187	1.179	8.156	69.894
Industria de la alimentación y bebidas.....	27	157	1.492	18.446
Industria textil.....	2	5	250	1.471
Industria de la confección y de la peletería.....	3	3	371	2.421
Industria del cuero y del calzado	11	120	290	2.553
Industria de la madera y del corcho.....	20	39	528	2.720
Industria del papel	3	11	70	801
Edición, artes gráficas y reproducción de soportes grabados	6	16	459	2.582
Industria química	8	32	324	3.981
Fabricación de productos de caucho y materias plásticas.....	-	-	249	2.958
Fabricación de otros productos minerales no metálicos.....	56	573	625	5.404
Metalurgia	3	29	54	880
Fabricación de productos metálicos excepto maquinaria y equipo.....	27	130	1.216	8.454
Industria de la construcción de maquinaria y equipo mecánico	7	19	540	3.691
Fabricación de maquinas de oficina y equipos de oficina e informáticos	-	-	25	100
Industria de maquinaria y material eléctrico	-	-	81	485
Fabricación de material eléctrico y de equipo aparatos de radio, televisión y comunicaciones	-	-	10	58
Fabricación de equipo e instrumentos médico-quirúrgicos, de precisión, óptica y relojería	1	1	143	498
Fabricación de vehículos de motor, remolques y semirremolques.....	-	-	90	637
Fabricación de otro material de transporte.....	-	-	70	2.181
Fabricación de muebles; otras industrias manufactureras	13	44	1.262	8.971
Reciclaje	-	-	4	40
E. PRODUCCIÓN Y DISTRIBUCIÓN DE ENERGÍA ELÉCTRICA, GAS Y AGUA	8	49	182	2.552

(*) Datos provisionales

Fuente: CREM. Directorio de Actividades Económicas.

A.5. INDUSTRIA

A.5.2. INVERSIÓN INDUSTRIAL POR SECTORES. 1998-2002

Miles de euros

	TOTANA					R. MURCIA
	1998	1999	2000	2001	2002	2002
Industrias extractivas	-	-	-	-	-	-
I. de la alimentación, bebidas y tabaco	28,91	214,62	494,69	2.029,20	1.600,48	43.964,17
Industria química	-	-	-	1.304,28	676,40	40.476,08
I. Trans. Metales y construc. Maquinaria ...	11,38	27,85	685,54	13.984,89	351,86	23.535,76
Resto de manufactureras	-	329,38	205,68	584,36	74,35	79.600,85
Prod. y dist. de energ. elec., gas y agua....	-	-	-	-	-	16.123,28
Construcción	296,37	117,41	370,64	114,96	187,43	32.293,07
Comercio y reparaciones	69,59	275,62	1,65	-	438,34	17.627,74
Otros	539,11	974,01	52,12	-	-	42.331,64
TOTAL	945,36	1.938,89	1.810,33	18.017,69	3.328,86	295.952,59

Fuente: Consejería de Economía, Industria e Innovación. Dirección General de Industria, Energía y Minas.

A.5.3. INVERSIÓN INDUSTRIAL POR TIPO. 1998-2002

Miles de euros

	TOTANA			REGIÓN DE MURCIA		
	Total	Nueva industria	Ampliación	Total	Nueva industria	Ampliación
1998	945,36	377,41	567,96	180.055,59	89.313,79	90.741,79
1999	1.938,89	1.341,23	597,66	234.136,93	118.323,55	115.813,38
2000	1.810,33	1.629,92	180,41	214.632,60	121.449,24	93.183,35
2001	18.017,69	426,37	17.591,31	248.870,60	116.140,81	132.729,79
2002	3.328,86	1.266,22	2.062,64	295.952,59	177.500,89	118.451,70

Fuente: Consejería de Economía, Industria e Innovación. Dirección General de Industria, Energía y Minas.

A.6. CONSTRUCCIÓN Y VIVIENDA

A.6.1. ESTABLECIMIENTOS Y PERSONAS OCUPADAS(*). 2001

	TOTANA		REGIÓN DE MURCIA	
	Estableci- mientos	Personas ocupadas	Estableci- mientos	Personas ocupadas
Preparación de obras	12	40	420	2.344
Construcción general de inmuebles y obras de ingeniería civil.....	56	524	2.970	23.117
Instalaciones de edificios y obras.....	85	243	3.966	14.862
Acabado de edificios y obras	41	91	1.877	6.493
Alquiler de equipo de construcción o demolición dotado de operario	-	-	1	49
Construcción	7	14	230	511
TOTAL CONSTRUCCIÓN.....	201	912	9.464	47.376

(*) Datos provisionales

Fuente: CREM. Directorio de Actividades Económicas.

A.6.2. VIVIENDAS VISADAS Y TERMINADAS. 1998-2002

	TOTANA					R. MURCIA
	1998	1999	2000	2001	2002	2002
VIVIENDAS VISADAS.....	273	244	374	337	479	22.904
Protegidas.....	126	130	170	147	228	3.061
Libres	147	114	204	190	251	19.843
VIVIENDAS TERMINADAS.....	177	162	217	150	233	16.082
Protegidas.....	127	103	119	92	100	3.093
Libres	50	59	98	58	133	12.989

Fuente: Consejería de Obras Públicas, Vivienda y Transportes. Dirección General de Vivienda, Arquitectura y Urbanismo. Colegio de Arquitectos.

G.6. Evolución de las viviendas terminadas. 1994-2002

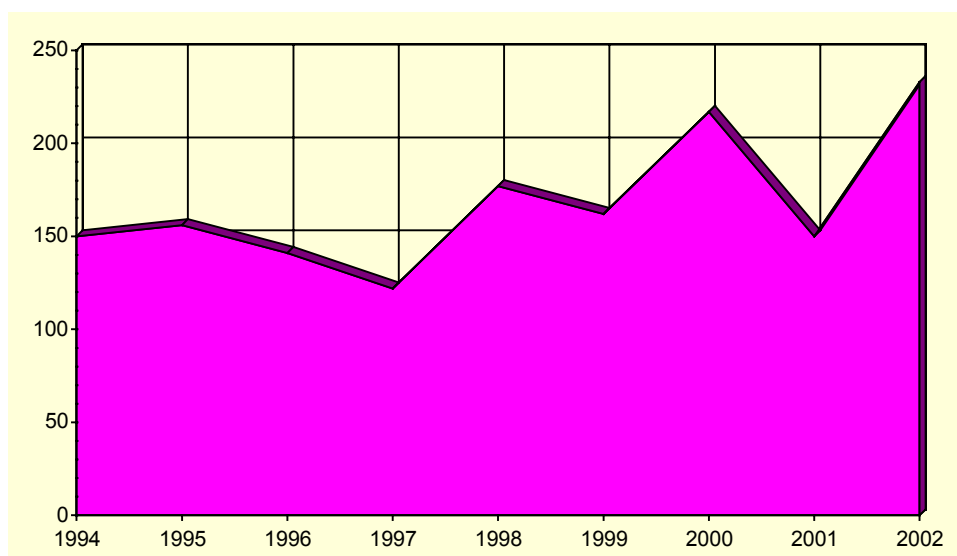

Fuente: Consejería de Obras Públicas, Vivienda y Transportes. Dirección General de Vivienda, Arquitectura y Urbanismo. Colegio de Arquitectos.

A.6. CONSTRUCCIÓN Y VIVIENDA

A.6.3. VIVIENDAS POR CLASE (*). 2001

	TOTANA	R. MURCIA
Viviendas principales.....	7.879	379.778
Viviendas secundarias.....	709	98.595
Viviendas vacías.....	2.038	84.596
Otro tipo de viviendas.....	35	8.635
TOTAL VIVIENDAS.....	10.661	571.604

(*) Avance de resultados,

Fuente: INE. Censos de Población y Vivienda.

A.6.4. VIVIENDAS POR SUPERFICIE ÚTIL (*). 2001

	TOTANA	R. MURCIA
Hasta 30 m2.....	0,2	0,3
De 31 a 45 m2.....	0,5	1,1
De 46 a 60 m2.....	1,2	4,2
De 61 a 75 m2.....	3,2	8,1
De 76 a 90 m2.....	46,4	40,0
De 91 a 105 m2.....	26,1	21,7
De 106 a 120 m2.....	12,0	12,2
De 121 a 150 m2.....	6,2	7,4
De 151 a 180 m2.....	2,3	2,6
Más de 180 m2.....	1,9	2,5

(*) Avance de resultados. Los datos expresados son las diez categorías en porcentaje.

Fuente: INE. Censos de Población y Vivienda.

A.7. COMERCIO

A.7.1. ESTABLECIMIENTOS COMERCIALES Y PERSONAL OCUPADO (*). 2001

	TOTANA		REGIÓN DE MURCIA	
	Estableci- mientos	Ocupados	Estableci- mientos	Ocupados
COMERCIO MINORISTA	480	1.132	21.728	52.396
Venta de vehículos de motor	8	18	660	3.177
Mantenimiento y reparación de vehículos de motor	35	79	1.466	3.802
Venta de repuestos y accesorios de vehículos de motor	4	10	256	1.025
Venta, mantenimiento y reparación de motocicletas y ciclomotores y de sus repuestos y accesorios	2	2	131	306
Venta al por menor de carburantes para la automoción. Venta, mantenimiento y reparación de vehículos de motor, motocicletas y ciclomotores; venta al por menor de vehículos de motor	10	33	294	1.374
Comercio al por menor en establecimientos no especializados	1	1	41	51
Comercio al por menor de alimentos, bebidas y tabaco en establecimientos especializados	71	167	3.082	11.252
Comercio al por menor de productos farmacéuticos, artículos médicos, belleza e higiene	63	103	3.037	5.396
Otro comercio al por menor de artículos nuevos en establecimientos especializados	17	47	984	2.815
Comercio al por menor de bienes de segunda mano, en establecimientos	200	340	9.089	19.368
Comercio al por menor no realizado en establecimientos	1	1	27	32
Reparación de efectos personales y enseres domésticos	57	314	2.191	2.913
Comercio al por menor, excepto comercio de vehículos de motor, motocicletas y ciclomotores; reparación de efectos personales y enseres domésticos	7	10	352	667
COMERCIO MAYORISTA	4	7	118	218
	129	446	6.814	35.094

(*) Datos provisionales

Fuente: CREM. Directorio de Actividades Económicas.

G.7. Distribución del personal ocupado en el comercio minorista. 2001

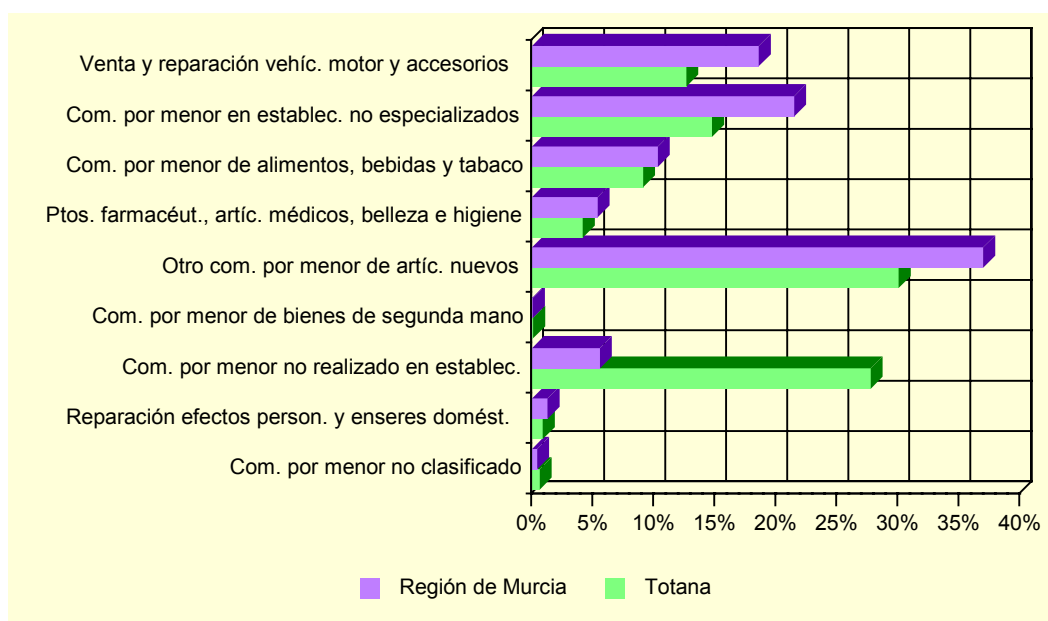

Fuente: CREM. Directorio de Actividades Económicas.

A.8. TURISMO

A.8.1. EQUIPAMIENTO TURÍSTICO. 2002

	TOTANA		REGIÓN DE MURCIA	
	Estableci- mientos	Plazas	Estableci- mientos	Plazas
HOTELES.....	3	59	129	13.624
5 estrellas.....	-	-	1	365
4 estrellas.....	-	-	24	5.817
3 estrellas.....	-	-	34	4.277
2 estrellas.....	1	13	43	2.153
1 estrella.....	2	46	27	1.012
CAMPAMENTOS TURÍSTICOS.....	1	180	21	15.377
Primera.....	-	-	2	6.696
Segunda.....	1	180	16	7.838
Tercera.....	-	-	3	843
CASAS RURALES.....	13	72	307	2.014
RESTAURANTES.....	24	2.845	1.569	153.401
Primera.....	-	-	1	50
Segunda.....	-	-	4	754
Tercera.....	1	68	276	37.972
Cuarta.....	23	2.777	1.288	114.625

Fuente: Consejería de Turismo y Ordenación del Territorio. Secretaría Sectorial de Turismo

A.9. TRANSPORTES Y COMUNICACIONES

A.9.1. PARQUE DE VEHÍCULOS POR TIPO. 2002

	TOTANA	R. MURCIA
Turismos.....	9.950	536.173
Motocicletas	1.153	47.464
Furgonetas y camiones	3.177	126.055
Autobuses	22	1.599
Tractores industriales.....	301	9.316
Otros vehículos	515	18.008
TOTAL.....	15.118	738.615
Vehículos por 1000 habitantes.....	597	602

Fuente: Ministerio del Interior. Jefatura Provincial de Tráfico

G.8. Número de vehículos por 1000 habitantes. 1994-2002

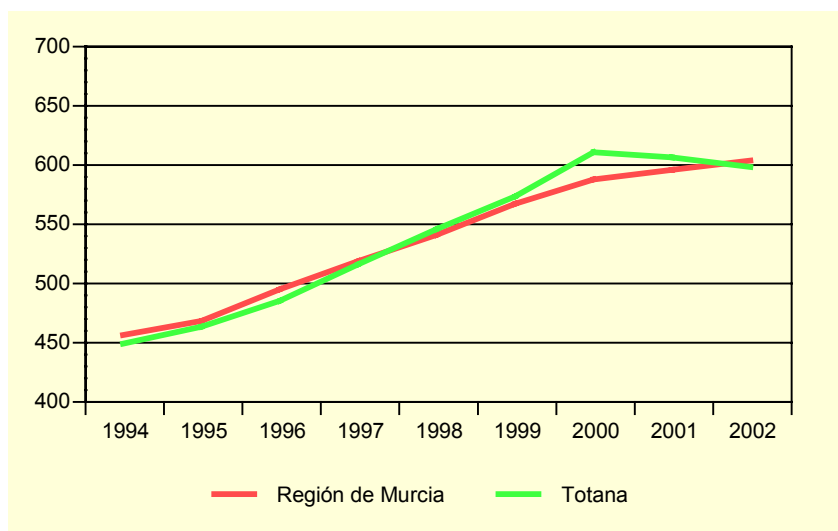

Fuente: Ministerio del Interior. Jefatura Provincial de Tráfico

A.9.2. LÍNEAS TELEFÓNICAS. 1997-2001

	TOTANA		R. MURCIA
	Líneas	Líneas/por 1000 hab.	Líneas/por 1000 hab.
1997	5.872	273,9	339,5
1998	6.523	301,1	347,5
1999	6.753	307,3	347,1
2000	6.948	310,7	332,1
2001	6.965	293,2	308,0

Fuente: Telefónica.

A.9. TRANSPORTES Y COMUNICACIONES

A.9.3. LÍNEAS DE ACCESO A INTERNET. 1999-2001

	TOTANA			REGIÓN DE MURCIA		
	1999	2000	2001	1999	2000	2001
Acceso básico RDSI	109	193	263	7.626	13.952	18.419
Conexiones ADSL			140			6.351
TOTAL.....	109	193	403	7.626	13.952	24.770

Nota: No se incluyen las líneas de acceso a Internet de ONO.

Fuente: Telefónica.

G.9. Evolución de la tasa por 1000 habitantes de líneas con acceso a Internet. 1999-2001

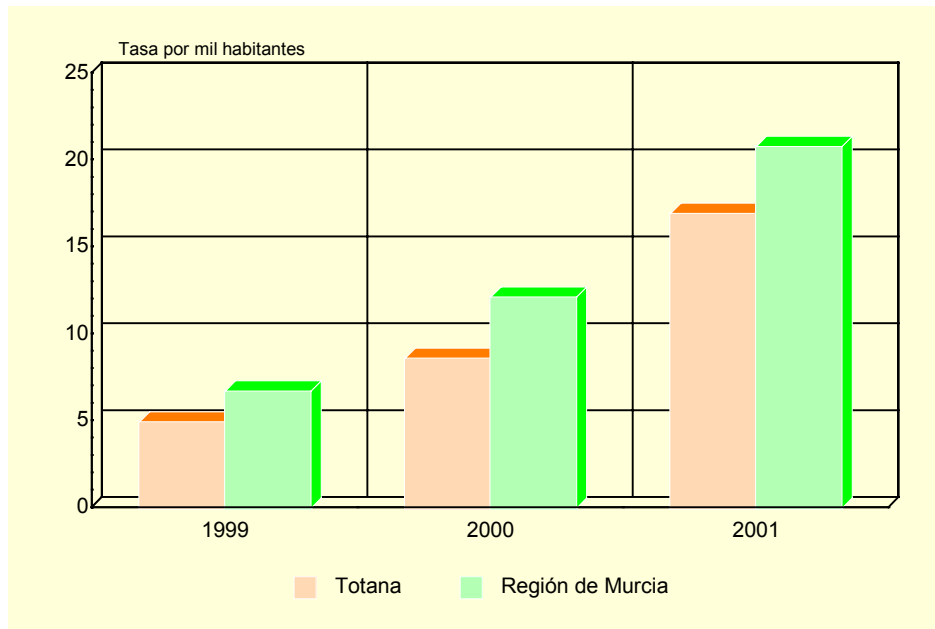

Nota: No se incluyen las líneas de acceso a Internet de ONO.

Fuente: Telefónica

A.10. SANIDAD Y SERVICIOS SOCIALES

A.10.1. NÚMERO DE FARMACIAS. 1997-2001

	TOTANA	REGIÓN DE MURCIA
1997	8	525
1998	8	531
2000	8	532
2001	8	543

Fuente: Consejería de Sanidad. Dirección General de Planificación, Información y Financiación Sanitaria

A.10.2. VACUNACIONES. 1999-2002

	TOTANA				REGIÓN DE MURCIA			
	1999	2000	2001	2002	1999	2000	2001	2002
Difteria Tétanos Tosferina	397	2	2	-	24.423	340	175	-
Difterina-Tétanos	130	144	7	-	9.992	11.288	2.886	-
Polio	937	1.243	1.397	1.548	59.081	65.979	64.686	71.718
Triple Vírica	529	529	480	548	27.639	36.827	32.943	36.856
Hepatitis B	630	655	234	282	20.399	41.563	26.317	21.329
Tétanos Adultos	1.249	1.081	-	-	46.515	42.116	8.664	-
Hemofilus influenza, tipo b	359	-	2	-	21.522	369	169	-
Tétanos, difteria adultos	-	236	1.073	1.036	14.607	11.086	47.722	47.576
Difteria, Tétanos y Tosferina, Hemofilus Influenza, tipo b, Hepatitis B	319	899	934	1.038	20.382	42.090	40.350	44.269
Difteria, Tétanos y Tosferina acelular, Hemofilus Influenza, tipo b	92	197	258	289	4.500	12.245	12.855	14.719
Difteria, Tétanos, Tosferina acelular	-	-	198	223	-	-	8.164	12.291
Meningitis C	-	1.235	1.225	1.030	-	64.393	52.891	46.071

Fuente: Consejería de Sanidad. Dirección General de Salud Pública.

A.10. SANIDAD Y SERVICIOS SOCIALES

A.10.3. ENFERMEDADES DE DECLARACIÓN OBLIGATORIA. CASOS. 2002

	TOTANA	R. MURCIA
Brucelosis.....	-	42
Enfermedad meningocócica.....	-	23
Fiebre exantemática mediterránea.....	-	4
Fiebres tifoidea y paratifoidea.....	-	10
Gripe.....	2.393	79.855
Hepatitis A.....	-	26
Hepatitis B.....	-	14
Otras hepatitis víricas.....	-	16
Infección gonocócica.....	-	13
Legionelosis.....	1	26
Meningitis tuberculosa.....	-	3
Otras meningitis.....	-	81
Otras tuberculosis.....	-	32
Paludismo.....	1	10
Parotiditis.....	1	43
Rubéola.....	-	6
Sarampión.....	-	1
Sífilis.....	-	34
Sífilis congénita.....	-	3
Tosferina.....	-	1
Toxiinfección alimentaria.....	-	243
Tuberculosis respiratoria.....	2	174
Tétanos.....	-	2
Varicela.....	745	10.449

Fuente: Consejería de Sanidad. Dirección General de Salud Pública.

A.10. SANIDAD Y SERVICIOS SOCIALES

A.10.4. DEFUNCIONES SEGÚN GRANDES GRUPOS DE CAUSA DE MUERTE (*). 2001

	TOTANA				R. MURCIA
	Varones	Mujeres	Total	%	%
I. Ciertas enfermedades infecciosas y parasitarias	3	-	3	1,49	1,79
II. Neoplasias	30	10	40	19,80	25,35
III. Enferm. de la sangre y de los órganos hematopoyéticos, y ciertos trastornos que afectan el mecanismo de la inmunidad.....	1	-	1	0,50	0,24
IV. Enfermedades endocrinas, nutricionales y metabólicas	1	6	7	3,47	3,74
V. Trastornos mentales y del comportamiento.....	1	2	3	1,49	2,84
VI. Enfermedades del sistema nervioso	2	3	5	2,48	2,56
VII. Enfermedades del ojo y sus anexos.....	-	-	-	-	-
VIII. Enfermedad del oído y de la apófisis mastoides	-	-	-	-	-
IX. Enfermedades del sistema circulatorio	40	46	86	42,57	35,11
X. Enfermedades del sistema respiratorio	13	11	24	11,88	11,02
XI. Enfermedades del sistema digestivo.....	4	2	6	2,97	4,91
XII. Enfermedades de la piel y del tejido subcutáneo.....	-	-	-	-	0,23
XIII. Enferm. del sistema osteo muscular y del tejido conjuntivo..	-	-	-	-	0,78
XIV. Enfermedades del sistema genitourinario	4	4	8	3,96	3,03
XV. Embarazo, parto y puerperio.....	-	-	-	-	-
XVI. Ciertas afecciones originadas en el período perinatal	-	-	-	-	0,45
XVII. Malformaciones congénitas, deformidades y anomalías cromosómicas	-	-	-	-	0,46
XVIII. Síntomas, signos y hallazgos anormales clínicos y de laboratorio, no clasificados en otra parte	2	1	3	1,49	2,04
XX. Causas externas.....	12	4	16	7,92	5,45
TOTAL.....	113	89	202	100,00	100,00

(*) Datos provisionales

Fuente: Consejería de Economía, Industria e Innovación. Consejería de Sanidad. *Estadísticas Básicas de Mortalidad en la Región de Murcia.*

G.10. Distribución de las defunciones según la causa de muerte. 2001 (*)

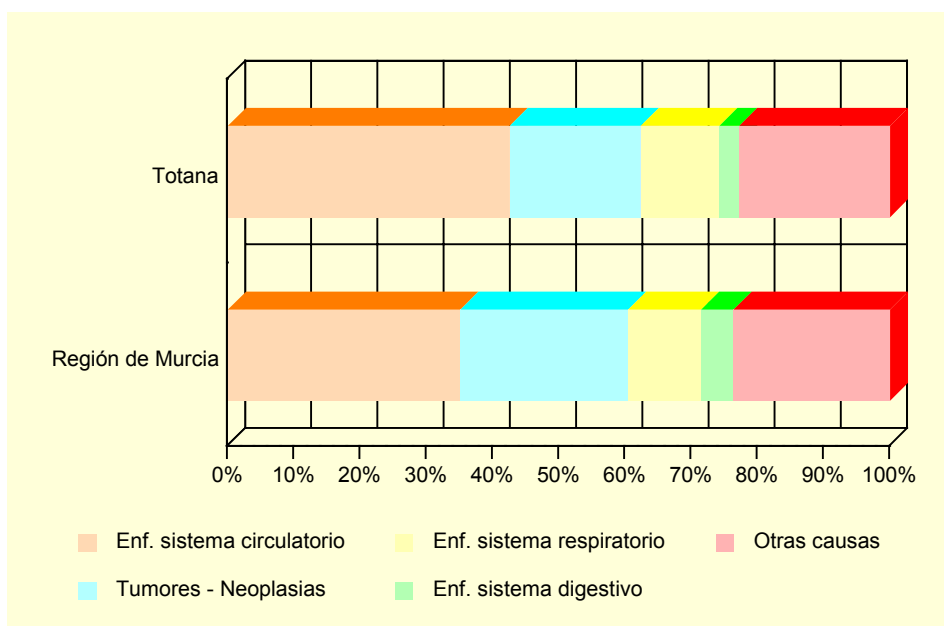

(*) Datos provisionales

Fuente: Consejería de Economía, Industria e Innovación. Consejería de Sanidad. *Estadísticas Básicas de Mortalidad en la Región de Murcia.*

A.10. SANIDAD Y SERVICIOS SOCIALES

A.10.5. RECURSOS SOCIALES (Continúa).

	TOTANA		
	TOTAL	Recursos de atención primaria	Recursos de atención especializada
1997	13	7	6
1998	15	7	8
1999	13	7	6
2000	20	12	8
2001	24	9	15

A.10.5. RECURSOS SOCIALES (Conclusión).

	REGIÓN DE MURCIA		
	TOTAL	Recursos de atención primaria	Recursos de atención especializada
1997	1.052	685	367
1998	1.132	689	443
1999	1.323	774	549
2000	1.050	645	405
2001	1.271	645	626

Fuente: Consejería de Trabajo, Consumo y Política Social. Secretaría Sectorial de Acción Social.

A.11. EDUCACIÓN Y CULTURA

A.11.1. NÚMERO DE UNIDADES Y ALUMNOS MATRICULADOS EN EDUCACIÓN INFANTIL, PRIMARIA Y EDUCACIÓN ESPECIAL. CURSO 01/02

	TOTANA			R. MURCIA
	Centros Públicos	Centros Privados	TOTAL	TOTAL
INFANTIL, PRIMARIA, EDUCACIÓN ESPECIAL				
Unidades	70	30	100	6.060
Alumnos matriculados	1.548	702	2.250	130.229
Infantil	510	230	740	42.978
Educación primaria	1.038	472	1.510	87.251
Alumnos con necesidades educativas especiales (infantil y primaria)	56	36	92	3.729
EDUCACIÓN ESPECIAL				
Centros específicos	-	-	-	14
Alumnos matriculados	-	-	-	727

Nota: El total de alumnos matriculados es la suma de las categorías Infantil y Educación primaria.

Fuente: Consejería de Educación y Cultura. Secretaría General.

A.11.2. NÚMERO DE ALUMNOS MATRICULADOS EN ENSEÑANZA SECUNDARIA OBLIGATORIA, BACHILLERATO Y FORMACIÓN PROFESIONAL. CURSO 01/02

	TOTANA			R. MURCIA
	Centros Públicos	Centros Privados	TOTAL	TOTAL
ESO Y BACHILLERATO				
COU	-	-	-	434
Primer ciclo de la ESO	361	185	546	32.694
Segundo ciclo de la ESO	353	175	528	30.770
Bachillerato LOGSE	287	6	293	18.912
FORMACIÓN PROFESIONAL				
F. P. de Segundo grado	-	-	-	853
Ciclos formativos Nivel II	73	-	73	6.194
Ciclos formativos Nivel III	51	-	51	5.924

Fuente: Consejería de Educación y Cultura. Secretaría General.

A.11. EDUCACIÓN Y CULTURA

G.11. Evolución de los alumnos matriculados en las enseñanzas infantil y primaria y enseñanzas medias. Curso 98/99 – Curso 01/02

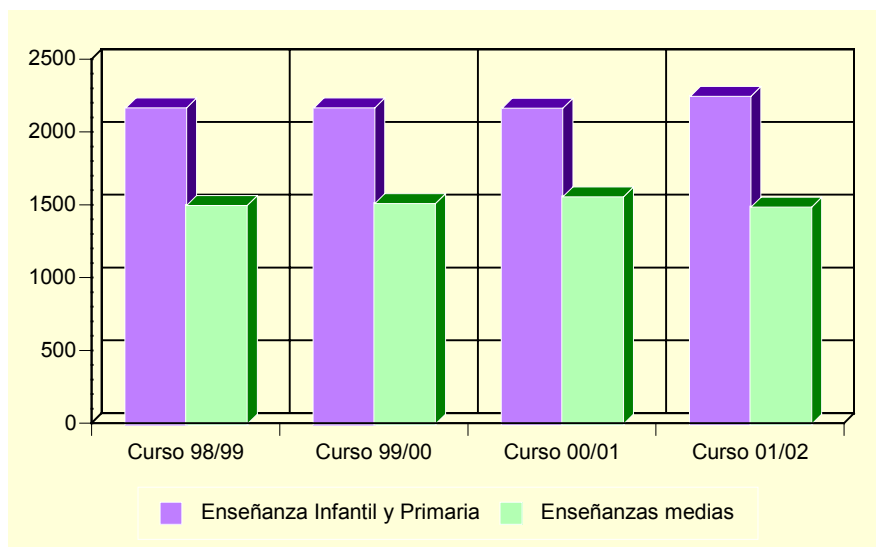

Fuente: Consejería de Educación y Cultura. Secretaría General.

A.11.3. POBLACIÓN EN VIVIENDAS FAMILIARES DE 16 Y MÁS AÑOS POR NIVEL DE FORMACIÓN (%) (*). 2001

	TOTANA	REGIÓN DE MURCIA
Total	20.588	970.549
Analfabetos	2,6	3,2
Sin estudios	27,2	15,9
Primer grado	25,9	21,7
Segundo grado: ESO, EGB, Bachillerato Elemental.....	27,2	29,7
Segundo grado: Bachillerato Superior	7,4	10,7
Segundo grado: FP Grado Medio	2,3	4,0
Segundo grado: FP Grado Superior	2,2	3,9
Tercer Grado: Diplomatura	3,4	6,0
Tercer Grado: Licenciatura	1,7	4,6
Tercer Grado: Doctorado	0,1	0,3

(*) Avance de resultados

Fuente: INE. Censos de Población y Viviendas. 2001

A.11. EDUCACIÓN Y CULTURA

A.11.4. TASAS DE ESCOLARIZACIÓN EN EDADES DE ESCOLARIZACIÓN NO OBLIGATORIA POR SEXO Y EDAD (%) (*). 2001

	TOTANA		REGIÓN DE MURCIA	
	Hombres	Mujeres	Hombres	Mujeres
De 16 años.....	67,9	76,3	78,7	86,7
De 17 años.....	50,6	60,1	65,9	78,9
De 18 años.....	37,0	59,7	54,0	68,1
De 19 años.....	27,3	48,0	47,3	59,4
De 20 años.....	25,2	37,2	39,1	52,9
De 21 años.....	20,2	35,0	35,0	46,0
De 22 años.....	16,3	22,1	30,9	38,1
De 23 años.....	12,2	19,4	27,1	33,6
De 24 años.....	11,0	20,9	23,4	28,5
De 25 a 29 años.....	4,7	7,9	12,6	15,7
De 30 a 39 años.....	1,5	2,8	5,4	6,7
De 40 ó más años.....	0,3	0,5	1,7	1,8

(*) Avance de resultados

Fuente: Censos de Población y Viviendas. 2001

A.11.5. BIBLIOTECAS. 2002

	TOTANA	REGIÓN DE MURCIA
Número de bibliotecas	1	80
Volúmenes	21.205	831.844
Audiovisuales.....	682	64.832
Préstamos.....	8.458	783.947
Socios	2.311	183.037
Actos culturales.....	42	2.859
Usuarios.....	40.191	1.879.546

Nota: Son bibliotecas municipales. En la Región de Murcia se incluye el servicio de la Biblioteca Regional

Fuente: Consejería de Educación y Cultura. Dirección General de Cultura.

A.12. ADMINISTRACIONES PÚBLICAS Y FINANZAS

A.12.1. PRESUPUESTO PREVENTIVO DE GASTOS. 1998-2002

Euros

	1998	1999	2000	2001	2002
Gastos de personal.....	2.795.293	2.985.973	4.711.201	4.629.805	4.153.582
Gastos de bienes y servicios.....	2.868.423	3.322.756	4.347.232	4.811.122	4.718.556
Gastos financieros.....	87.147	87.147	41.509	258.497	358.184
Transferencias corrientes.....	598.787	652.928	1.051.274	2.547.312	2.983.525
Inversiones reales.....	2.134.591	2.552.319	5.582.883	10.984.407	10.697.877
Transferencias de capital.....	253.690	255.250	150.253	709.200	867.969
Activos financieros.....	6.010	12.020	12.020	12.020	12.020
Pasivos financieros.....	120.202	120.202	128.960	141.862	3.387.780
TOTAL GASTOS.....	8.864.144	9.988.594	16.025.332	24.094.226	27.179.494

Nota: No incluye Organismos Autónomos.

Fuente: Ayuntamiento de Totana.

A.12.2. PRESUPUESTO PREVENTIVO DE INGRESOS. 1998-2002

Euros

	1998	1999	2000	2001	2002
Impuestos directos.....	3.295.013	3.295.013	3.295.013	5.319.326	5.917.850
Impuestos indirectos.....	901.518	901.518	901.518	2.067.482	2.520.427
Tasas y otros ingresos.....	4.801.376	4.801.376	4.801.378	2.851.263	3.490.800
Transferencias corrientes.....	1.904.071	1.904.071	1.904.072	2.926.232	3.347.415
Ingresos patrimoniales.....	36.061	36.061	36.061	22.838	12.600
Enajenación inversiones reales.....	-	-	-	2.077.646	1.310.423
Transferencias de capital.....	2.439.276	2.439.276	2.439.274	1.475.376	1.254.169
Activos financieros.....	18.030	18.030	18.030	18.030	18.000
Pasivos financieros.....	1.205.797	1.205.797	1.205.799	1.588.656	-
TOTAL INGRESOS.....	14.601.143	14.601.143	14.601.144	18.346.850	17.871.684

Nota: No incluye Organismos Autónomos.

Fuente: Ayuntamiento de Totana.

A.12.3. OFICINAS DE CRÉDITO. 2002

	TOTANA	REGIÓN DE MURCIA
CAJAMURCIA.....	3	220
CAM.....	2	181
OTRAS CAJAS, COOP. CRÉDITO Y OTRAS ENT.....	7	383
BANCOS.....	5	304
TOTAL.....	17	1.088

Fuente: Banco de España.

B. DATOS POR ENTIDADES DE POBLACIÓN

B.1. POBLACIÓN

B.1.1. POBLACIÓN, POR SEXO. 2000-2002

	2000			2001			2002		
	TOTAL	Hombres	Mujeres	TOTAL	Hombres	Mujeres	TOTAL	Hombres	Mujeres
Huerta (La).....	50	30	20	58	35	23	65	38	27
Lebor.....	630	336	294	646	363	283	703	404	299
Morti.....	612	321	291	668	359	309	726	393	333
Ñorica.....	293	157	136	300	160	140	325	180	145
Paretón.....	1.361	703	658	1.384	712	672	1.410	725	685
Raiguero.....	351	216	135	360	227	133	375	233	142
Sierra (La).....	39	23	16	39	23	16	41	24	17
Totana	19.021	9.526	9.495	20.297	10.342	9.955	21.683	11.158	10.525
Viñas (Las).....	2	2	-	4	2	2	4	2	2
TOTAL TOTANA.....	22.359	11.314	11.045	23.756	12.223	11.533	25.332	13.157	12.175

Fuente: CREM. Padrón Municipal de Habitantes.