

San Pedro del Pinatar en cifras. 2003



**Región de Murcia
Consejería de Economía, Industria e Innovación
Dirección General de Economía, Planificación y Estadística
Centro Regional de Estadística**

ÍNDICE GENERAL

ÍNDICE DE TABLAS

DATOS DEL MUNICIPIO

A.1. TERRITORIO, CLIMATOLOGÍA Y MEDIO AMBIENTE.....	9
A.1.1. Superficie y distancia a la capital.	
A.1.2. Precipitaciones. 2002	
A.1.3. Incendios forestales. 1998-2002.	
A.2. DEMOGRAFÍA.....	10
A.2.1. Población de derecho según los censos oficiales. 1900-2001.	
A.2.2. Población de derecho y densidad de población según la rectificación del Padrón. 1998-2002.	
A.2.3. Población según la estructura de edad. 2002.	
A.2.4. Indicadores de estructura demográfica. 2002.	
A.2.5. Movimiento Natural de la población. 1997-2001.	
A.2.6. Nupcialidad, natalidad y mortalidad. 2001.	
A.2.7. Inmigrantes y emigrantes, por lugar de procedencia o destino. 2001.	
A.2.8. Saldos migratorios totales. 1997-2001.	
A.3. MERCADO DE TRABAJO.....	14
A.3.1. Tasas de actividad y paro por sexo y edad. 2001	
A.3.2. Paro registrado por sexo. 1998-2002.	
A.4. AGRICULTURA, GANADERÍA Y PESCA.....	15
A.4.1. Distribución general de la tierra. 2001.	
A.4.2. Superficie dedicada a cada grupo de cultivo. 2001.	
A.4.3. Superficie dedicada al cultivo de invernaderos, cultivos acolchados y riego localizado. 2001.	
A.4.4. Maquinaria agrícola. 1999.	
A.4.5. Número de unidades ganaderas por especie. Censo 1999.	
A.4.6. Pesca desembarcada. 2002	
A.4.7. Evolución de las capturas por modalidad de pesca. 1998-2002	
A.4.8. Evolución del número de embarcaciones pesqueras por modalidad de pesca y número de trabajadores de la pesca. 1998-2002	
A.5. INDUSTRIA.....	19
A.5.1. Establecimientos industriales y personas ocupadas según actividad principal. 2001	
A.5.2. Inversión industrial por sectores. 1998-2002.	
A.5.3. Inversión industrial por tipo. 1998-2002.	
A.6. CONSTRUCCIÓN Y VIVIENDA.....	21
A.6.1. Establecimientos y personas ocupadas. 2001.	
A.6.2. Viviendas visadas y terminadas. 1998-2002.	
A.6.3. Viviendas por clase. 2001.	

A.6.4. Viviendas por superficie útil. 2001.	
A.7. COMERCIO.....	23
A.7.1. Establecimientos comerciales y personal ocupado. 2001.	
A.8. TURISMO.....	24
A.8.1. Equipamiento turístico. 2002.	
A.9. TRANSPORTES Y COMUNICACIONES.....	25
A.9.1. Parque de vehículos por tipo. 2002.	
A.9.2. Líneas telefónicas. 1997-2001.	
A.9.3. Líneas de acceso a Internet. 1999-2001.	
A.10. SANIDAD Y SERVICIOS SOCIALES.....	27
A.10.1. Número de farmacias. 1997-2001.	
A.10.2. Vacunaciones. 1999-2002.	
A.10.3. Enfermedades de declaración obligatoria. Casos. 2002.	
A.10.4. Defunciones según grandes grupos de causa de muerte. 2001.	
A.10.5. Recursos sociales.	
A.11. EDUCACIÓN Y CULTURA.....	31
A.11.1. Número de unidades y alumnos matriculados en educación infantil, primaria y educación especial. Curso 01/02.	
A.11.2. Número de alumnos matriculados en Enseñanza Secundaria Obligatoria, Bachillerato y Formación Profesional. Curso 01/02.	
A.11.3. Población en viviendas familiares de 16 y más años por nivel de formación (%). 2001.	
A.11.4. Tasas de escolaridad en edades de escolarización no obligatoria por sexo y Edad (%). 2001.	
A.11.5. Bibliotecas. 2002.	
A.12. ADMINISTRACIONES PÚBLICAS Y FINANZAS.....	34
A.12.1. Presupuesto preventivo de gastos. 1998-2002.	
A.12.2. Presupuesto preventivo de ingresos. 1998-2002.	
A.12.3. Oficinas de crédito. 2002.	

DATOS POR ENTIDADES DE POBLACIÓN

B.1. POBLACIÓN.....	37
B.1.1. Población por sexo. 2000-2002	

ÍNDICE DE GRÁFICOS

G.1. Evolución de la población de derecho según los censos oficiales. 1900-2001
G.2. Pirámide de población. 2002
G.3. Movimiento natural de la población. 2001

- G.4. Tasas de actividad y de paro. 2001
- G.5. Distribución general de la tierra. 2001
- G.6. Evolución de la pesca desembarcada. 1997-2002
- G.7. Evolución de las viviendas terminadas. 1994-2002
- G.8. Distribución de las personas ocupadas en el comercio minorista. 2001
- G.9. Número de vehículos por 1000 habitantes. 1994-2002
- G.10. Evolución de la tasa por 1000 habitantes de líneas con acceso a Internet. 1999-2001
- G.11. Distribución de las defunciones según la causa de muerte. 2001
- G.12. Evolución de los alumnos matriculados en las enseñanzas infantil y primaria y enseñanzas medias.
Curso 98/99 – Curso 01/02

SÍMBOLOS UTILIZADOS

- Cero
 - .. Falta de dato
 - % Tanto por ciento
- Las cifras decimales van precedidas de una coma (,)
Los millares y millones se separan por un punto (.)
Las casillas en blanco – Dato sin sentido
-

A. DATOS DEL MUNICIPIO

A.1. TERRITORIO, CLIMATOLOGÍA Y MEDIO AMBIENTE

A.1.1. SUPERFICIE Y DISTANCIA A LA CAPITAL.

MUNICIPIO DE SAN PEDRO DEL PINATAR	
------------------------------------	--

Extensión del municipio	22,3 Km ²
Distancia a la capital	46,0 Km

Fuente: Instituto Geográfico Nacional.
INE. Delegación Provincial de Murcia. *Reseña Estadística de Murcia. 1974.*

A.1.2. PRECIPITACIONES. 2002

	PRECIPITACIONES (l/m ²)
Enero	2,3
Febrero	-
Marzo	22,3
Abril	68,8
Mayo	39,1
Junio	3,7
Julio	-
Agosto	6,1
Septiembre	13,6
Octubre	4,5
Noviembre
Diciembre	7,6

Nota: Los datos de precipitaciones corresponden a la Estación meteorológica San Pedro del Pinatar.

Fuente: Instituto Nacional de Meteorología. Centro Meteorológico Territorial de Murcia

A.1.2. INCENDIOS FORESTALES. 1998-2002

	SAN PEDRO DEL PINATAR		REGIÓN DE MURCIA	
	Nº incendios	Hectáreas	Nº incendios	Hectáreas
1998	-	-	176	160,10
1999	3	1,3	164	94,73
2000	-	-	180	141,16
2001	-	-	141	82,76
2002	-	-	153	85,17

Fuente: Consejería de Agricultura, Agua y Medio Ambiente. Secretaría Sectorial de Medio Ambiente y Dirección General del Medio Natural.

A.2. DEMOGRAFÍA

A.2.1. POBLACIÓN DE DERECHO SEGÚN LOS CENSOS OFICIALES. 1900-2001

	SAN PEDRO DEL PINATAR			R. MURCIA
	Hombres	Mujeres	Total	Total
1900	1.280	1.357	2.637	581.455
1910	1.500	1.576	3.076	620.926
1920	1.587	1.689	3.276	654.436
1930	1.655	1.725	3.380	651.979
1940	2.160	2.217	4.377	731.221
1950	2.470	2.604	5.074	755.850
1960	2.665	2.784	5.449	803.086
1970	3.223	3.295	6.518	832.047
1981	4.373	4.493	8.866	955.498
1991	5.965	6.092	12.057	1.045.601
2001	8.388	8.290	16.678	1.197.646

Fuente: INE. Censo de Población.

G.1. Evolución de la población de derecho según los censos oficiales. 1900-2001

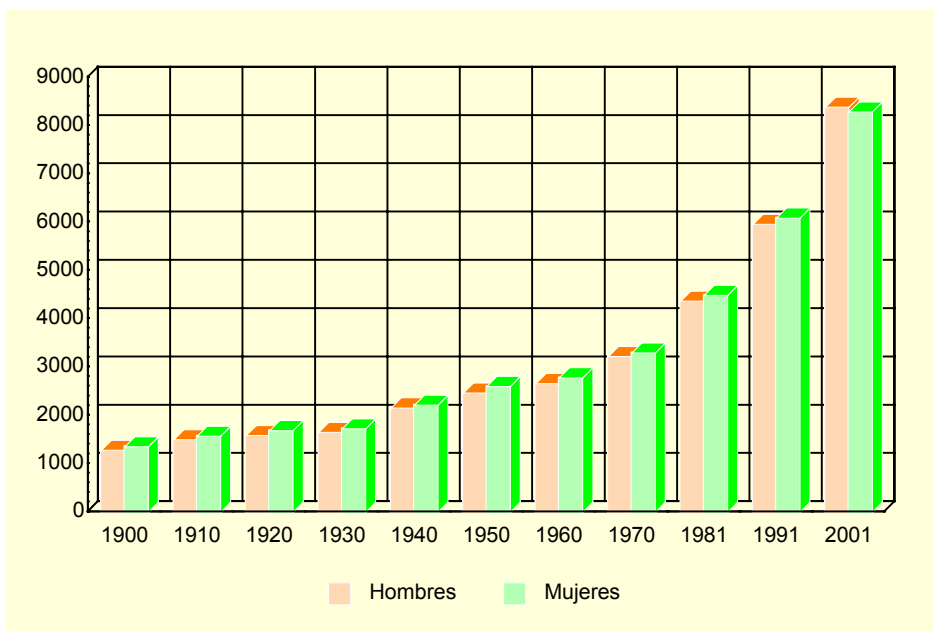

Fuente: INE. Censo de población

A.2.2. POBLACIÓN DE DERECHO Y DENSIDAD DE POBLACIÓN SEGÚN LA RECTIFICACIÓN DEL PADRÓN. 1998-2002

	SAN PEDRO DEL PINATAR					R. MURCIA
	1998	1999	2000	2001	2002	2002
Población de derecho.....	14.487	15.008	15.583	16.269	17.199	1.226.993
Hombres.....	7.147	7.409	7.685	8.138	8.675	616.236
Mujeres.....	7.340	7.599	7.898	8.131	8.524	610.757
Densidad de población.....	649,6	673,0	698,8	729,6	771,3	108,4

Fuente: INE. Rectificación del Padrón Municipal de Habitantes. Instituto Geográfico Nacional.

A.2. DEMOGRAFÍA

A.2.3. POBLACIÓN SEGÚN LA ESTRUCTURA DE EDAD. 2002

	HOMBRES	MUJERES	TOTAL
Menores de 5 años.....	563	517	1.080
5-9 años	537	497	1.034
10-14 años	574	548	1.122
15-19 años	603	558	1.161
20-24 años	748	716	1.464
25-29 años	805	759	1.564
30-34 años	791	782	1.573
35-39 años	748	707	1.455
40-44 años	666	627	1.293
45-49 años	520	431	951
50-54 años	382	393	775
55-59 años	354	392	746
60-64 años	355	390	745
65-69 años	371	387	758
70-74 años	312	319	631
75 y más años.....	346	501	847
TOTAL.....	8.675	8.524	17.199

Fuente: CREM. Padrón Municipal de Habitantes.

G.2. Pirámide de población. 2002



Fuente: CREM. Padrón Municipal de habitantes

A.2. DEMOGRAFÍA

A.2.4. INDICADORES DE ESTRUCTURA DEMOGRÁFICA. 2002

	SAN PEDRO DEL PINATAR	REGIÓN DE MURCIA
ESTRUCTURA POR EDAD		
Menores de 20 años.....	25,6	23,8
Entre 20 y 64 años	61,4	62,0
De 65 y más años	13,0	14,2
ÍNDICE DE VEJEZ		
De 65 y más años/menores de 20 años.....	50,9	60,0
ÍNDICE DE DEPENDENCIA		
Juvenil		
Menores de 20 años/Población entre 20 y 64 años ..	41,6	38,3
Anciana		
De 65 y más años/Población entre 20 y 64 años	21,2	23,0
Total		
Menores de 20 años+De 65 y más años/Población entre 20 y 64 años.....	62,8	61,3
MUJERES DE 15 A 49 AÑOS/TOTAL MUJERES.....	53,7	52,9
PROPORCIÓN DE MASCULINIDAD		
Hombres/Mujeres	101,8	100,9

Fuente: CREM. Indicadores demográficos

A.2.5. MOVIMIENTO NATURAL DE LA POBLACIÓN. 1997-2001

	SAN PEDRO DEL PINATAR					R. MURCIA
	1997	1998	1999	2000	2001	2001
Matrimonios	90	89	91	87	95	6.544
Nacimientos.....	233	228	188	200	217	14.991
Niños	128	118	89	103	110	7.649
Niñas	105	110	99	97	107	7.342
Defunciones	109	111	121	126	106	9.140
Hombres.....	58	67	68	66	53	4.900
Mujeres.....	51	44	53	60	53	4.240
Defunciones de menores de un año	-	-	-	1	-	81
Crecimiento vegetativo.....	124	117	67	74	111	5.851

Fuente: CREM. Movimiento Natural de la Población de la Región de Murcia.

A.2.6. NUPCIALIDAD, NATALIDAD Y MORTALIDAD. 2001

	SAN PEDRO DEL PINATAR	R. MURCIA
Tasa de nupcialidad (por 1.000 habitantes).....	5,59	5,67
Tasa de natalidad (por 1.000 habitantes).....	12,82	12,26
Tasa de mortalidad (por 1.000 habitantes)	7,13	7,71

Fuente: CREM. Movimiento Natural de la Población de la Región de Murcia.

A.2. DEMOGRAFÍA

G.3. Movimiento natural de la población. 2001

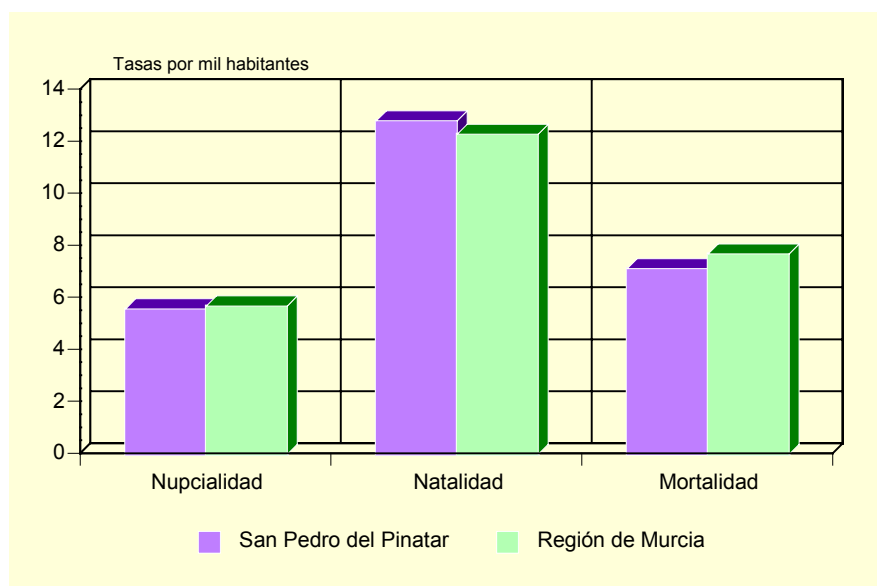

Fuente: CREM. Movimiento Natural de la Población de la Región de Murcia.

A.2.7. INMIGRANTES Y EMIGRANTES, POR LUGAR DE PROCEDENCIA O DESTINO. 2001

	INMIGRANTES	EMIGRANTES
De la misma Comunidad Autónoma.....	256	241
De otras Comunidades Autónomas	427	381
Del extranjero	642	..
Españoles	12	..
Extranjeros	630	..

Fuente: CREM. Movimientos migratorios de la Región de Murcia.

A.2.8. SALDOS MIGRATORIOS TOTALES (*). 1997-2001

	SAN PEDRO DEL PINATAR	REGIÓN DE MURCIA
1997	173	3.120
1998	267	4.215
1999	286	5.679
2000	562	21.306
2001	703	18.510

(*) Saldos migratorios obtenidos a partir de los movimientos migratorios incluyendo los extranjeros.

Fuente: CREM. Movimientos migratorios de la Región de Murcia.

A.3. MERCADO DE TRABAJO

A.3.1. TASAS DE ACTIVIDAD Y PARO POR SEXO Y EDAD (*). 2001

	SAN PEDRO DEL PINATAR		R. MURCIA	
	Tasa de actividad	Tasa de paro	Tasa de actividad	Tasa de paro
HOMBRES				
De 16 a 24 años.....	66,3	10,2	61,1	14,8
De 25 a 44 años.....	96	5,4	94,3	7,8
De 45 a 64 años.....	78	5,7	78,0	7,7
De 65 y más años.....	2,7	-	2,5	8,9
MUJERES				
De 16 a 24 años.....	50,4	13	45,3	23,5
De 25 a 44 años.....	60,6	9,9	63,4	15,4
De 45 a 64 años.....	30,3	8,0	33,1	10,3
De 65 y más años.....	1,2	7,1	1,0	19,1
TOTAL	56,6	7,7	55,4	11,5

(*) Avance de resultados

Fuente: INE. Censo de Población.

G.4. Tasas de actividad y de paro. 2001

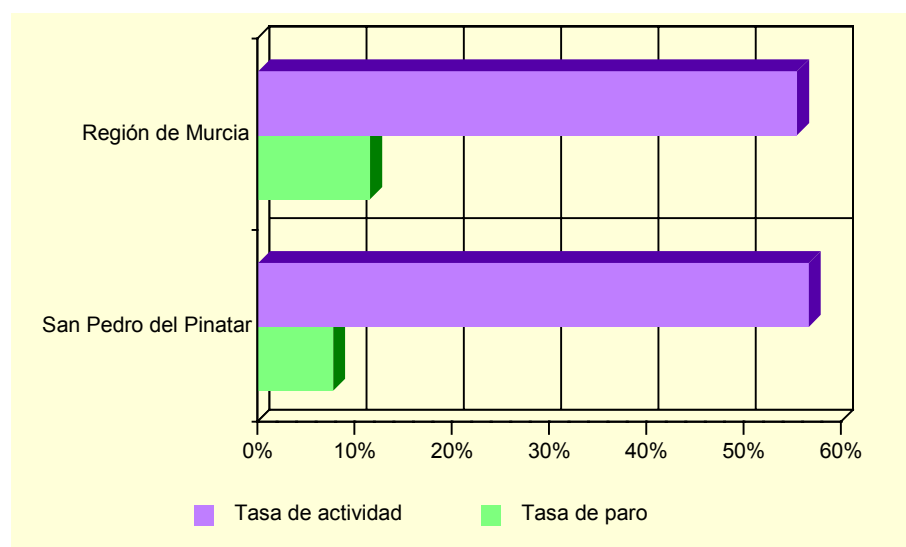

Fuente: INE. Censo de población

A.3.2. PARO REGISTRADO POR SEXO. 1998-2002

	SAN PEDRO DEL PINATAR			REGIÓN DE MURCIA		
	Total	Hombres	Mujeres	Total	Hombres	Mujeres
1998.....	355	168	187	42.790	19.144	23.646
1999.....	305	140	165	36.023	15.557	20.466
2000.....	334	139	195	35.834	14.607	21.227
2001.....	328	137	190	35.586	14.024	21.562
2002.....	322	128	194	36.109	14.457	21.652

Fuente: INEM. Subdirección General de Servicios Técnicos

A.4. AGRICULTURA, GANADERÍA Y PESCA

A.4.1. DISTRIBUCIÓN GENERAL DE LA TIERRA (*). 2001

	HECTÁREAS	%
TIERRAS DE CULTIVO.....	1.491	69,64
Cultivos herbáceos.....	586	(39,30)
Barbechos y otras tierras no ocupadas.....	511	(34,27)
Cultivos leñosos.....	394	(26,43)
PRADOS Y PASTIZALES.....	6	0,28
Prados naturales.....	-	-
Pastizales.....	6	100,00
TERRENO FORESTAL.....	-	-
Monte maderable.....	-	-
Monte abierto.....	-	-
Monte leñoso.....	-	-
OTRAS SUPERFICIES.....	644	30,08
Erial a pastos.....	39	(6,06)
Espartizal.....	-	-
Terreno improductivo.....	267	(41,46)
Superficie no agrícola.....	338	(52,48)
Ríos y lagos.....	-	-
TOTAL.....	2.141	100,00

(*) *Datos provisionales.*

Fuente: Consejería de Agricultura, Agua y Medio Ambiente.

G.5. Distribución General de la tierra. 2001

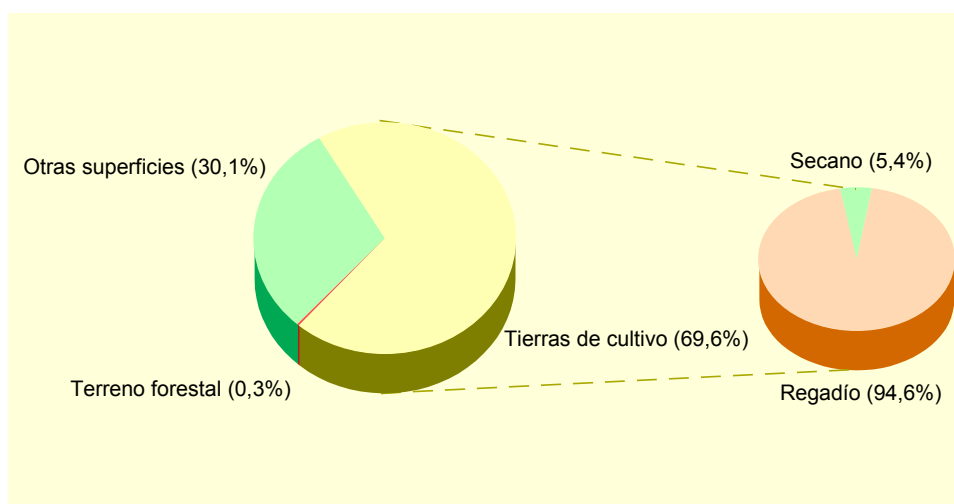

Fuente: Consejería de Agricultura, Agua y Medio Ambiente.

A.4. AGRICULTURA, GANADERÍA Y PESCA

A.4.2. SUPERFICIE DEDICADA A CADA GRUPO DE CULTIVO (*). 2001

	HECTÁREAS	%
Cereales grano.....	10	0,90
Leguminosas grano.....	1	0,09
Tubérculos para consumo humano.....	-	-
Cultivos industriales.....	-	-
Cultivos forrajeros.....	6	0,54
Hortalizas.....	705	63,17
Flores.....	3	0,27
Cítricos.....	363	32,53
Frutales no cítricos.....	26	2,33
Viñedos.....	-	-
Olivar.....	2	0,18
Otros cultivos leñosos.....	-	-

(*) *Datos provisionales.*

Fuente: Consejería de Agricultura, Agua y Medio Ambiente.

A.4.3. SUPERFICIE DEDICADA AL CULTIVO DE INVERNADEROS, CULTIVOS ACOLCHADOS Y RIEGO LOCALIZADO (*). 2001

	SAN PEDRO DEL PINATAR	REGIÓN DE MURCIA
Invernaderos.....	146	5.065
Cultivos acolchados.....	-	9.048
Riego localizado.....	700	74.502

(*) *Datos provisionales.*

Fuente: Consejería de Agricultura, Agua y Medio Ambiente.

A.4.4. MAQUINARIA AGRÍCOLA (*). 1999

	SAN PEDRO DEL PINATAR	REGIÓN DE MURCIA
Tractores.....	82	14.679
Motocultores.....	83	15.110
Cosechadoras.....	-	784
Otros equipos.....	285	58.298
TOTAL.....	450	88.871
Maquinaria/Hectárea cultivada.....	0,39	0,25

(*) *Datos provisionales.*

Fuente: Consejería de Agricultura, Agua y Medio Ambiente.

A.4. AGRICULTURA, GANADERÍA Y PESCA

A.4.5. NÚMERO DE UNIDADES GANADERAS POR ESPECIE. CENSO 1999

	SAN PEDRO DEL PINATAR	REGIÓN DE MURCIA
Bovinos.....	58	34.300
Ovinos.....	421	57.216
Caprinos.....	10	13.544
Porcinos.....	4	403.659
Aves.....	-	31.328
Otras.....	19	1.593
TOTAL.....	512	541.641

Fuente: INE. Censo Agrario de España.

A.4.6. PESCA DESEMBARCADA. 2002

	TONELADAS	EUROS
PECES.....	841	1.683.134
Alacha.....	441	162.226
Anguila.....	33	184.952
Atún.....	120	230.347
Boquerón.....	7	14.151
Chanquete y bacón.....	3	20.169
Charrete.....	27	122.973
Dentón.....	1	11.981
Dorada.....	18	158.659
Gallineta.....	3	39.156
Jurel.....	9	10.431
Lecha.....	8	61.444
Lenguado.....	3	75.875
Lubina.....	3	49.854
Magre.....	29	124.277
Mújol.....	9	27.388
Pajel o breca.....	2	11.207
Pez espada.....	7	50.562
Raspallón.....	32	83.196
Salmonete.....	13	136.358
Sardina.....	56	45.086
Otros.....	17	62.842
CRUSTÁCEOS.....	16	270.936
MOLUSCOS.....	10	50.057
TOTAL PESCA DESEMBARCADA.....	871	2.004.126

Fuente: Consejería de Agricultura, Agua y Medio Ambiente. D. G. Ganadería y Pesca.

A.4. AGRICULTURA, GANADERÍA Y PESCA

G.6. Evolución de la pesca desembarcada. 1997-2002

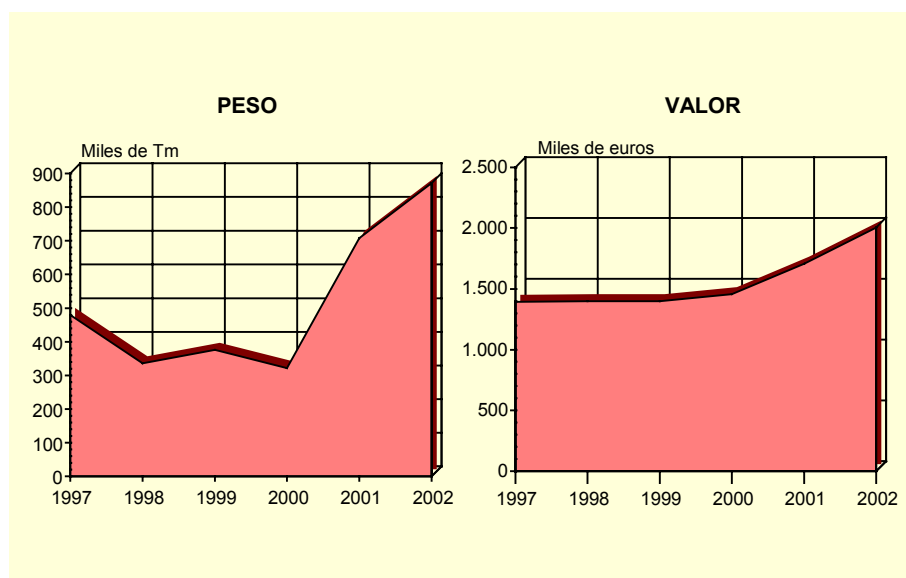

Fuente: Consejería de Agricultura, Agua y Medio Ambiente. D. G. Ganadería y Pesca.

A.4.7. EVOLUCIÓN DE LAS CAPTURAS POR MODALIDAD DE PESCA. 1998-2002.

	SAN PEDRO DEL PINATAR					R. MURCIA
	1998	1999	2000	2001	2002	2002
Arrastre	27	27	3	932
Cerco	108	126	40	403	512	1.936
Artes Menores.....	216	248	250	272	230	514
Palangre.....	12	2	5	5	126	276
TOTAL CAPTURAS.....	336	376	322	707	871	3.765

Fuente: Consejería de Agricultura, Agua y Medio Ambiente. D. G. Ganadería y Pesca.

A.4.8. EVOLUCIÓN DEL NÚMERO DE EMBARCACIONES PESQUERAS POR MODALIDAD DE PESCA Y NÚMERO DE TRABAJADORES DE LA PESCA. 1998-2002.

	SAN PEDRO DEL PINATAR					R. MURCIA
	1998	1999	2000	2001	2002	2002
Arrastre	1	1	1	1	1	39
Cerco	8	7	8	7	7	41
Artes Menores.....	86	86	98	96	97	221
Palangre.....	-	-	1	1	1	13
TOTAL EMBARCACIONES.....	95	94	108	105	106	314
Número de trabajadores de la pesca	177	177	169	169	165	805

Fuente: Consejería de Agricultura, Agua y Medio Ambiente. D. G. Ganadería y Pesca.

A.5. INDUSTRIA

A.5.1. ESTABLECIMIENTOS INDUSTRIALES Y PERSONAS OCUPADAS SEGÚN ACTIVIDAD PRINCIPAL (*). 2001

	SAN PEDRO DEL PINATAR		REGIÓN DE MURCIA	
	Estableci- mientos	Personas ocupadas	Estableci- mientos	Personas ocupadas
C. INDUSTRIAS EXTRACTIVAS.....	2	51	148	1.089
D. INDUSTRIA MANUFACTURERA	96	421	8.156	69.894
Industria de la alimentación y bebidas.....	20	111	1.492	18.446
Industria textil.....	9	26	250	1.471
Industria de la confección y de la peletería.....	-	-	371	2.421
Industria del cuero y del calzado	-	-	290	2.553
Industria de la madera y del corcho.....	18	55	528	2.720
Industria del papel	-	-	70	801
Edición, artes gráficas y reproducción de soportes grabados	8	27	459	2.582
Industria química	2	4	324	3.981
Fabricación de productos de caucho y materias plásticas.....	-	-	249	2.958
Fabricación de otros productos minerales no metálicos.....	6	63	625	5.404
Metalurgia	-	-	54	880
Fabricación de productos metálicos excepto maquinaria y equipo.....	16	76	1.216	8.454
Industria de la construcción de maquinaria y equipo mecánico	4	5	540	3.691
Fabricación de maquinas de oficina y equipos de oficina e informáticos	-	-	25	100
Industria de maquinaria y material eléctrico	-	-	81	485
Fabricación de material eléctrico y de equipo aparatos de radio, televisión y comunicaciones.....	-	-	10	58
Fabricación de equipo e instrumentos médico-quirúrgicos, de precisión, óptica y relojería	-	-	143	498
Fabricación de vehículos de motor, remolques y semirremolques.....	-	-	90	637
Fabricación de otro material de transporte.....	2	3	70	2.181
Fabricación de muebles; otras industrias manufactureras	11	51	1.262	8.971
Reciclaje	-	-	4	40
E. PRODUCCIÓN Y DISTRIBUCIÓN DE ENERGÍA ELÉCTRICA, GAS Y AGUA	4	44	182	2.552

(*) Datos provisionales

Fuente: CREM. Directorio de Actividades Económicas.

A.5. INDUSTRIA

A.5.2. INVERSIÓN INDUSTRIAL POR SECTORES. 1998-2002

Miles de euros

	SAN PEDRO DEL PINATAR					R. MURCIA
	1998	1999	2000	2001	2002	2002
Industrias extractivas	-	-	-	-	-	-
I. de la alimentación, bebidas y tabaco	40,78	823,10	141,08	330,04	425,84	43.964,17
Industria química	-	-	-	-	-	40.476,08
I. Trans. Metales y construc. Maquinaria ...	6,43	-	21,50	10,32	99,43	23.535,76
Resto de manufactureras	-	1.737,68	181,01	175,07	243,51	79.600,85
Prod. y dist. de energ. elec., gas y agua....	-	-	-	-	-	16.123,28
Construcción	270,47	74,75	65,74	338,83	4.556,20	32.293,07
Comercio y reparaciones	40,20	175,39	177,32	195,76	282,24	17.627,74
Otros	410,26	-	159,35	-	44,55	42.331,64
TOTAL.....	768,14	2.810,93	745,99	1.050,02	5.651,77	295.952,59

Fuente: Consejería de Economía, Industria e Innovación. Dirección General de Industria, Energía y Minas.

A.5.3. INVERSIÓN INDUSTRIAL POR TIPO. 1998-2002

Miles de euros

	SAN PEDRO DEL PINATAR			REGIÓN DE MURCIA		
	Total	Nueva industria	Ampliación	Total	Nueva industria	Ampliación
1998	768,14	491,29	276,86	180.055,59	89.313,79	90.741,79
1999	2.810,93	782,55	2.028,38	234.136,93	118.323,55	115.813,38
2000	745,99	348,28	397,71	214.632,60	121.449,24	93.183,35
2001	1.050,02	741,18	308,84	248.870,60	116.140,81	132.729,79
2002	5.651,77	5.612,23	39,55	295.952,59	177.500,89	118.451,70

Fuente: Consejería de Economía, Industria e Innovación. Dirección General de Industria, Energía y Minas.

A.6. CONSTRUCCIÓN Y VIVIENDA

A.6.1. ESTABLECIMIENTOS Y PERSONAS OCUPADAS(*). 2001

	SAN PEDRO DEL PINATAR		REGIÓN DE MURCIA	
	Estableci- mientos	Personas ocupadas	Estableci- mientos	Personas ocupadas
Preparación de obras	5	31	420	2.344
Construcción general de inmuebles y obras de ingeniería civil.....	74	455	2.970	23.117
Instalaciones de edificios y obras.....	77	168	3.966	14.862
Acabado de edificios y obras	55	144	1.877	6.493
Alquiler de equipo de construcción o demolición dotado de operario	-	-	1	49
Construcción	8	13	230	511
TOTAL CONSTRUCCIÓN.....	219	811	9.464	47.376

(*) Datos provisionales

Fuente: CREM. Directorio de Actividades Económicas.

A.6.2. VIVIENDAS VISADAS Y TERMINADAS. 1998-2002

	SAN PEDRO DEL PINATAR					R. MURCIA
	1998	1999	2000	2001	2002	2002
VIVIENDAS VISADAS.....	288	292	431	374	533	22.904
Protegidas.....	8	-	-	-	-	3.061
Libres	280	292	431	374	533	19.843
VIVIENDAS TERMINADAS.....	64	344	296	247	388	16.082
Protegidas.....	11	25	-	-	-	3.093
Libres	53	319	296	247	388	12.989

Fuente: Consejería de Obras Públicas, Vivienda y Transportes. Dirección General de Vivienda, Arquitectura y Urbanismo. Colegio de Arquitectos.

G.7. Evolución de las viviendas terminadas. 1994-2002

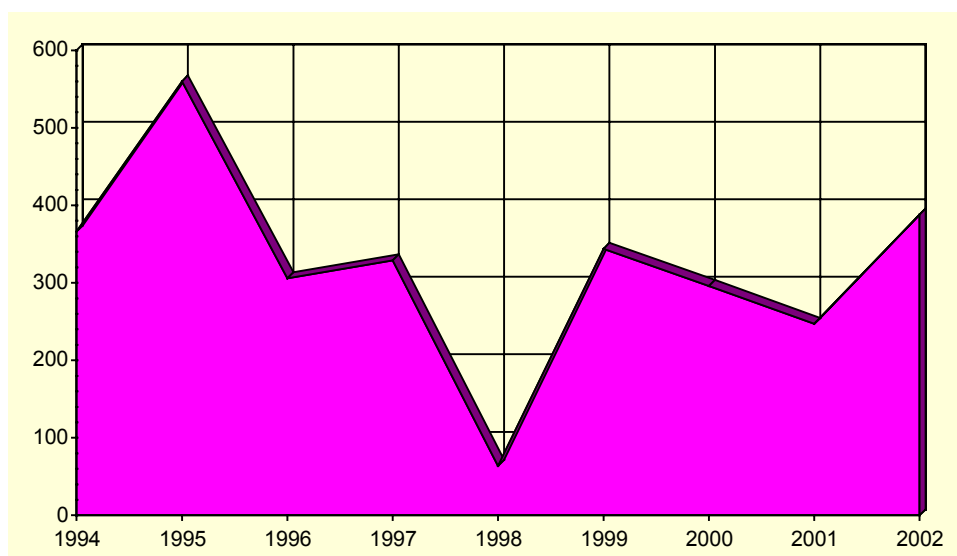

Fuente: Consejería de Obras Públicas, Vivienda y Transportes. Dirección General de Vivienda, Arquitectura y Urbanismo. Colegio de Arquitectos.

A.6. CONSTRUCCIÓN Y VIVIENDA

A.6.3. VIVIENDAS POR CLASE (*). 2001

	SAN PEDRO DEL PINATAR	REGIÓN DE MURCIA
Viviendas principales.....	5.436	379.778
Viviendas secundarias.....	3.530	98.595
Viviendas vacías.....	6.310	84.596
Otro tipo de viviendas.....	14	8.635
TOTAL VIVIENDAS.....	15.290	571.604

(*) Avance de resultados,

Fuente: INE. Censos de Población y Vivienda.

A.6.4. VIVIENDAS POR SUPERFICIE ÚTIL (*). 2001

Porcentaje

	SAN PEDRO DEL PINATAR	REGIÓN DE MURCIA
Hasta 30 m2.....	0,3	0,3
De 31 a 45 m2.....	1,1	1,1
De 46 a 60 m2.....	5,0	4,2
De 61 a 75 m2.....	7,4	8,1
De 76 a 90 m2.....	31,3	40,0
De 91 a 105 m2.....	24,8	21,7
De 106 a 120 m2.....	14,2	12,2
De 121 a 150 m2.....	8,5	7,4
De 151 a 180 m2.....	2,8	2,6
Más de 180 m2.....	4,6	2,5

(*) Avance de resultados. Los datos expresados son las diez categorías en porcentaje.

Fuente: INE. Censos de Población y Vivienda.

A.7. COMERCIO

A.7.1. ESTABLECIMIENTOS COMERCIALES Y PERSONAL OCUPADO (*). 2001

	SAN PEDRO DEL PINATAR		REGIÓN DE MURCIA	
	Estableci- mientos	Ocupados	Estableci- mientos	Ocupados
COMERCIO MINORISTA.....	355	821	21.728	52.396
Venta de vehículos de motor.....	13	54	660	3.177
Mantenimiento y reparación de vehículos de motor.....	20	56	1.466	3.802
Venta de repuestos y accesorios de vehículos de motor.....	5	19	256	1.025
Venta, mantenimiento y reparación de motocicletas y ciclomotores y de sus repuestos y accesorios.....	3	4	131	306
Venta al por menor de carburantes para la automoción.....	4	20	294	1.374
Venta, mantenimiento y reparación de vehículos de motor, motocicletas y ciclomotores; venta al por menor de vehículos de motor.....	1	1	41	51
Comercio al por menor en establecimientos no especializados.....	42	129	3.082	11.252
Comercio al por menor de alimentos, bebidas y tabaco en establecimientos especializados	47	128	3.037	5.396
Comercio al por menor de productos farmacéuticos, artículos médicos, belleza e higiene.....	15	46	984	2.815
Otro comercio al por menor de artículos nuevos en establecimientos especializados.....	171	323	9.089	19.368
Comercio al por menor de bienes de segunda mano, en establecimientos.....			27	32
Comercio al por menor no realizado en establecimientos....	23	25	2.191	2.913
Reparación de efectos personales y enseres domésticos....	7	9	352	667
Comercio al por menor, excepto comercio de vehículos de motor, motocicletas y ciclomotores; reparación de efectos personales y enseres domésticos.....	4	7	118	218
COMERCIO MAYORISTA.....	66	393	6.814	35.094

(*) Datos provisionales

Fuente: CREM. Directorio de Actividades Económicas.

G.8. Distribución del personal ocupado en el comercio minorista. 2001

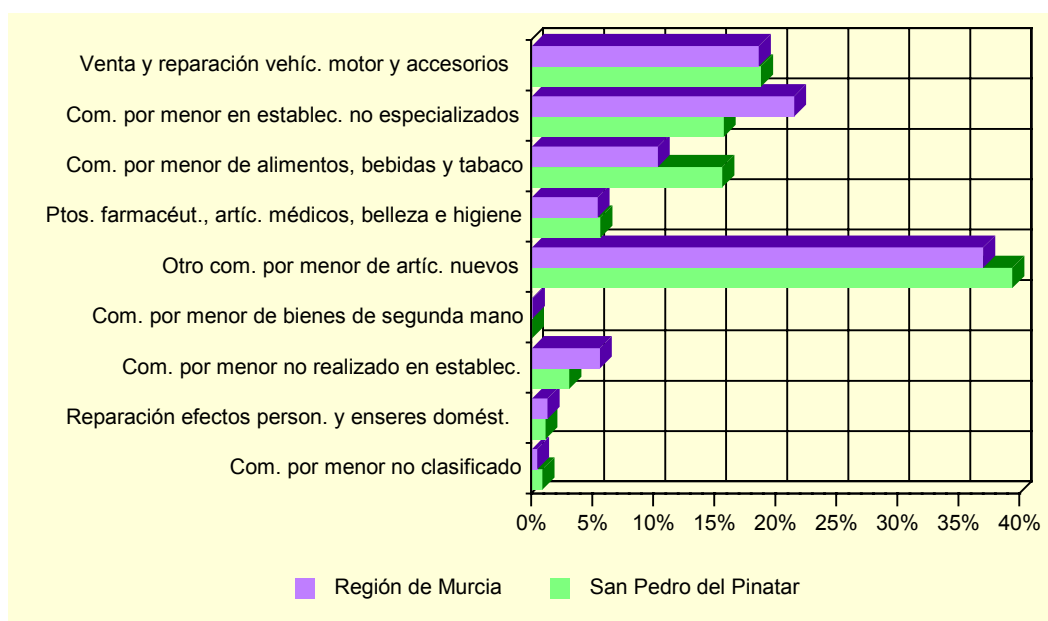

Fuente: CREM. Directorio de Actividades Económicas.

A.8. TURISMO

A.8.1. EQUIPAMIENTO TURÍSTICO. 2002

	SAN PEDRO DEL PINATAR		REGIÓN DE MURCIA	
	Estableci- mientos	Plazas	Estableci- mientos	Plazas
HOTELES.....	7	544	129	13.624
5 estrellas.....	-	-	1	365
4 estrellas.....	2	307	24	5.817
3 estrellas.....	2	160	34	4.277
2 estrellas.....	1	30	43	2.153
1 estrella.....	2	47	27	1.012
PENSIONES.....	4	171	92	2.332
2 estrellas.....	3	145	50	1.482
1 estrella.....	1	26	42	850
APARTAMENTOS TURÍSTICOS.....	95	298	1.906	8.224
Primera.....	60	171	315	1.314
Segunda.....	-	-	1.210	5.302
Tercera.....	35	127	381	1.608
RESTAURANTES.....	71	5.567	1.569	153.401
Primera.....	-	-	1	50
Segunda.....	1	210	4	754
Tercera.....	15	2.412	276	37.972
Cuarta.....	55	2.945	1.288	114.625
CAFETERÍAS.....	6	185	244	11.007
Primera.....	-	-	5	582
Segunda.....	6	185	239	10.425

Fuente: Consejería de Turismo y Ordenación del Territorio. Secretaría Sectorial de Turismo

A.9. TRANSPORTES Y COMUNICACIONES

A.9.1. PARQUE DE VEHÍCULOS POR TIPO. 2002

	SAN PEDRO DEL PINATAR	REGIÓN DE MURCIA
Turismos.....	8.387	536.173
Motocicletas	674	47.464
Furgonetas y camiones	2.237	126.055
Autobuses	36	1.599
Tractores industriales.....	176	9.316
Otros vehículos	317	18.008
TOTAL.....	11.827	738.615
Vehículos por 1000 habitantes.....	688	602

Fuente: Ministerio del Interior. Jefatura Provincial de Tráfico

G.9. Número de vehículos por 1000 habitantes. 1994-2002

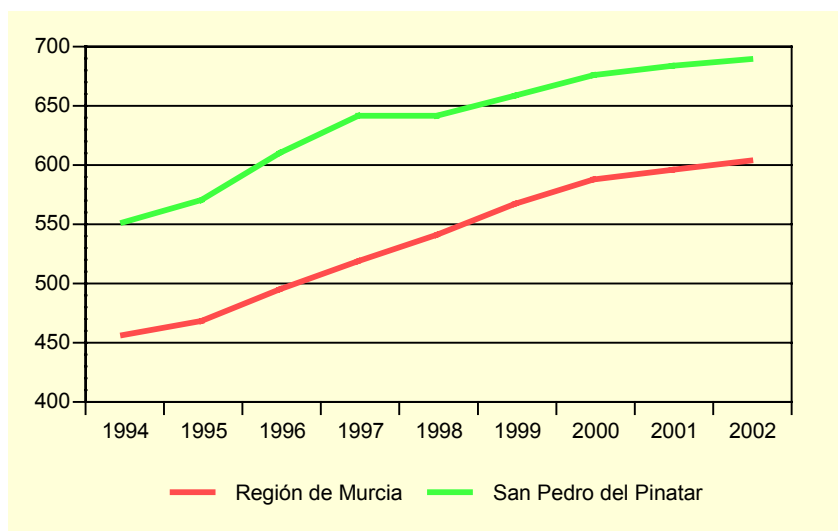

Fuente: Ministerio del Interior. Jefatura Provincial de Tráfico

A.9.2. LÍNEAS TELEFÓNICAS. 1997-2001

	SAN PEDRO DEL PINATAR		REGIÓN DE MURCIA
	Líneas	Líneas/por 1000 hab.	Líneas/por 1000 hab.
1997	6.461	473,5	339,5
1998	6.676	460,8	347,5
1999	6.720	447,8	347,1
2000	6.600	423,5	332,1
2001	6.572	404,0	308,0

Fuente: Telefónica.

A.9. TRANSPORTES Y COMUNICACIONES

A.9.3. LÍNEAS DE ACCESO A INTERNET. 1999-2001

	SAN PEDRO DEL PINATAR			REGIÓN DE MURCIA		
	1999	2000	2001	1999	2000	2001
Acceso básico RDSI	100	240	299	7.626	13.952	18.419
Conexiones ADSL			141			6.351
TOTAL.....	100	240	440	7.626	13.952	24.770

Nota: No se incluyen las líneas de acceso a Internet de ONO.

Fuente: Telefónica.

G.10. Evolución de la tasa por 1000 habitantes de líneas con acceso a Internet. 1999-2001

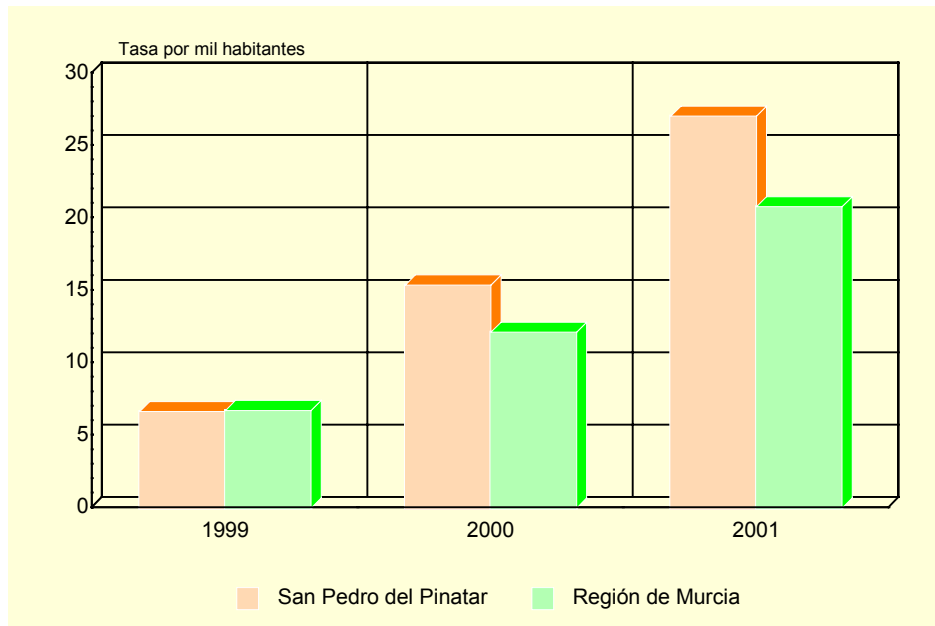

Nota: No se incluyen las líneas de acceso a Internet de ONO.

Fuente: Telefónica

A.10. SANIDAD Y SERVICIOS SOCIALES

A.10.1. NÚMERO DE FARMACIAS. 1997-2001

	SAN PEDRO DEL PINATAR	REGIÓN DE MURCIA
1997	5	525
1998	6	531
2000	6	532
2001	6	543

Fuente: Consejería de Sanidad. Dirección General de Planificación, Información y Financiación Sanitaria

A.10.2. VACUNACIONES. 1999-2002

	SAN PEDRO DEL PINATAR				REGIÓN DE MURCIA			
	1999	2000	2001	2002	1999	2000	2001	2002
Difteria Tétanos Tosferina	469	5	4	-	24.423	340	175	-
Difterina-Tétanos.....	110	133	92	-	9.992	11.288	2.886	-
Polio.....	998	946	1.059	1.337	59.081	65.979	64.686	71.718
Triple Vírica.....	435	554	502	805	27.639	36.827	32.943	36.856
Hepatitis B.....	189	508	743	500	20.399	41.563	26.317	21.329
Tétanos Adultos	721	825	86	-	46.515	42.116	8.664	-
Hemofilus influenza, tipo b	448	-	5	-	21.522	369	169	-
Tétanos, difteria adultos	190	173	860	808	14.607	11.086	47.722	47.576
Difteria, Tétanos y Tosferina, Hemofilus Influenza, tipo b, Hepatitis B.....	322	583	698	760	20.382	42.090	40.350	44.269
Difteria, Tétanos y Tosferina acelular, Hemofilus Influenza, tipo b.....	96	224	221	268	4.500	12.245	12.855	14.719
Difteria, Tétanos, Tosferina acelular	-	-	50	316	-	-	8.164	12.291
Meningitis C	-	864	923	853	-	64.393	52.891	46.071

Fuente: Consejería de Sanidad. Dirección General de Salud Pública.

A.10. SANIDAD Y SERVICIOS SOCIALES

A.10.3. ENFERMEDADES DE DECLARACIÓN OBLIGATORIA. CASOS. 2002

	SAN PEDRO DEL PINATAR	REGIÓN DE MURCIA
Brucelosis.....	-	42
Enfermedad meningocócica.....	-	23
Fiebre exantemática mediterránea.....	-	4
Fiebres tifoidea y paratifoidea.....	-	10
Gripe.....	864	79.855
Hepatitis A.....	1	26
Hepatitis B.....	-	14
Otras hepatitis víricas.....	-	16
Infección gonocócica.....	-	13
Legionelosis.....	-	26
Meningitis tuberculosa.....	-	3
Otras meningitis.....	3	81
Otras tuberculosis.....	1	32
Paludismo.....	-	10
Parotiditis.....	-	43
Rubéola.....	-	6
Sarampión.....	-	1
Sífilis.....	-	34
Sífilis congénita.....	-	3
Tos ferina.....	1	1
Toxiinfección alimentaria.....	6	243
Tuberculosis respiratoria.....	3	174
Tétanos.....	-	2
Varicela.....	47	10.449

Fuente: Consejería de Sanidad. Dirección General de Salud Pública.

A.10. SANIDAD Y SERVICIOS SOCIALES

A.10.4. DEFUNCIONES SEGÚN GRANDES GRUPOS DE CAUSA DE MUERTE (*). 2001

	SAN PEDRO DEL PINATAR				R. MURCIA
	Hombres	Mujeres	Total	%	%
I. Ciertas enfermedades infecciosas y parasitarias	2	-	2	1,89	1,79
II. Neoplasias	20	10	30	28,30	25,35
III. Enferm. de la sangre y de los órganos hematopoyéticos, y ciertos trastornos que afectan el mecanismo de la inmunidad.....	-	-	-	-	0,24
IV. Enfermedades endocrinas, nutricionales y metabólicas	1	2	3	2,83	3,74
V. Trastornos mentales y del comportamiento.....	1	1	2	1,89	2,84
VI. Enfermedades del sistema nervioso	3	1	4	3,77	2,56
VII. Enfermedades del ojo y sus anexos.....	-	-	-	-	-
VIII. Enfermedad del oído y de la apófisis mastoides	-	-	-	-	-
IX. Enfermedades del sistema circulatorio	11	27	38	35,85	35,11
X. Enfermedades del sistema respiratorio	4	3	7	6,60	11,02
XI. Enfermedades del sistema digestivo.....	3	3	6	5,66	4,91
XII. Enfermedades de la piel y del tejido subcutáneo.....	-	-	-	-	0,23
XIII. Enferm. del sistema osteo muscular y del tejido conjuntivo..	-	-	-	-	0,78
XIV. Enfermedades del sistema genitourinario	4	-	4	3,77	3,03
XV. Embarazo, parto y puerperio.....	-	-	-	-	-
XVI. Ciertas afecciones originadas en el período perinatal	-	-	-	-	0,45
XVII. Malformaciones congénitas, deformidades y anomalías cromosómicas	1	-	1	0,94	0,46
XVIII. Síntomas, signos y hallazgos anormales clínicos y de laboratorio, no clasificados en otra parte	1	3	4	3,77	2,04
XX. Causas externas	2	3	5	4,72	5,45
	2	-	2	1,89	
TOTAL.....	20	10	30	28,30	100,00

(*) Datos provisionales

Fuente: Consejería de Economía, Industria e Innovación. Consejería de Sanidad. *Estadísticas Básicas de Mortalidad en la Región de Murcia.*

G.11. Distribución de las defunciones según la causa de muerte. 2001 (*)

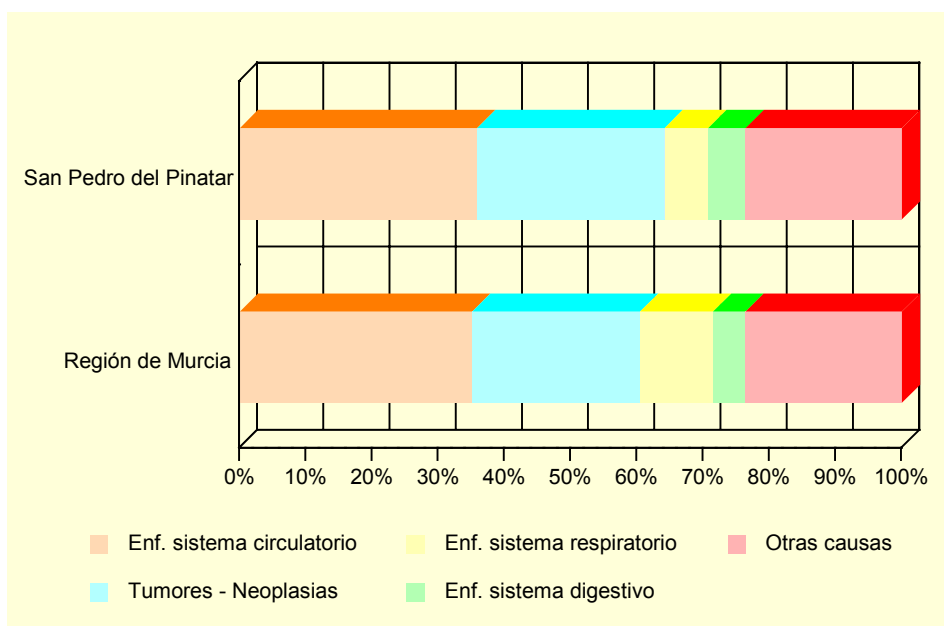

(*) Datos provisionales

Fuente: Consejería de Economía, Industria e Innovación. Consejería de Sanidad. *Estadísticas Básicas de Mortalidad en la Región de Murcia.*

A.10. SANIDAD Y SERVICIOS SOCIALES

A.10.5. RECURSOS SOCIALES (Continúa).

	SAN PEDRO DEL PINATAR		
	TOTAL	Recursos de atención primaria	Recursos de atención especializada
1997	6	4	2
1998	5	4	1
1999	7	4	3
2000	10	4	6
2001	13	7	6

A.10.5. RECURSOS SOCIALES (Conclusión).

	REGIÓN DE MURCIA		
	TOTAL	Recursos de atención primaria	Recursos de atención especializada
1997	1.052	685	367
1998	1.132	689	443
1999	1.323	774	549
2000	1.050	645	405
2001	1.271	645	626

Fuente: Consejería de Trabajo, Consumo y Política Social. Secretaría Sectorial de Acción Social.

A.11. EDUCACIÓN Y CULTURA

A.11.1. NÚMERO DE UNIDADES Y ALUMNOS MATRICULADOS EN EDUCACIÓN INFANTIL, PRIMARIA Y EDUCACIÓN ESPECIAL. CURSO 01/02

	SAN PEDRO DEL PINATAR			R. MURCIA
	Centros Públicos	Centros Privados	TOTAL	TOTAL
INFANTIL, PRIMARIA, EDUCACIÓN ESPECIAL				
Unidades	77	-	77	6.060
Alumnos matriculados	1.737	-	1.737	130.229
Infantil	600	-	600	42.978
Educación primaria	1.137	-	1.137	87.251
Alumnos con necesidades educativas especiales (infantil y primaria)	42	-	42	3.729
EDUCACIÓN ESPECIAL				
Centros específicos	-	-	-	14
Alumnos matriculados	-	-	-	727

Nota: El total de alumnos matriculados es la suma de las categorías Infantil y Educación primaria.

Fuente: Consejería de Educación y Cultura. Secretaría General.

A.11.2. NÚMERO DE ALUMNOS MATRICULADOS EN ENSEÑANZA SECUNDARIA OBLIGATORIA, BACHILLERATO Y FORMACIÓN PROFESIONAL. CURSO 01/02

	SAN PEDRO DEL PINATAR			R. MURCIA
	Centros Públicos	Centros Privados	TOTAL	TOTAL
ESO Y BACHILLERATO	1.020	-	1.020	82.810
COU	-	-	-	434
Primer ciclo de la ESO	433	-	433	32.694
Segundo ciclo de la ESO	393	-	393	30.770
Bachillerato LOGSE	194	-	194	18.912
FORMACIÓN PROFESIONAL	227	-	227	12.971
F. P. de Segundo grado	-	-	-	853
Ciclos formativos Nivel II	118	-	118	6.194
Ciclos formativos Nivel III	109	-	109	5.924

Fuente: Consejería de Educación y Cultura. Secretaría General.

A.11. EDUCACIÓN Y CULTURA

G.12. Evolución de los alumnos matriculados en las enseñanzas infantil y primaria y enseñanzas medias. Curso 98/99 – Curso 01/02

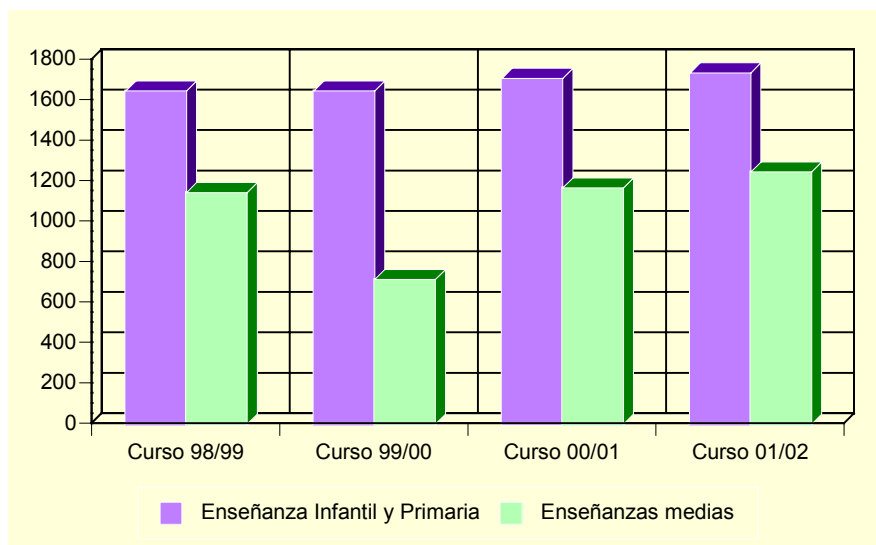

Nota: en el curso 99/00 en enseñanzas medias no se tienen datos de alumnos de 1er ciclo de la E.S.O.

Fuente: Consejería de Educación y Cultura. Secretaría General.

A.11.3. POBLACIÓN EN VIVIENDAS FAMILIARES DE 16 Y MÁS AÑOS POR NIVEL DE FORMACIÓN (%) (*). 2001

	SAN PEDRO DEL PINATAR	REGIÓN DE MURCIA
Total	13.247	970.549
Analfabetos	2,9	3,2
Sin estudios	18,8	15,9
Primer grado	27,2	21,7
Segundo grado: ESO, EGB, Bachillerato Elemental...	26,6	29,7
Segundo grado: Bachillerato Superior	9,9	10,7
Segundo grado: FP Grado Medio	3,8	4,0
Segundo grado: FP Grado Superior	3,3	3,9
Tercer Grado: Diplomatura	4,3	6,0
Tercer Grado: Licenciatura	3,2	4,6
Tercer Grado: Doctorado	0,1	0,3

(*) Avance de resultados

Fuente: INE. Censos de Población y Viviendas. 2001

A.11. EDUCACIÓN Y CULTURA

A.11.4. TASAS DE ESCOLARIZACIÓN EN EDADES DE ESCOLARIZACIÓN NO OBLIGATORIA POR SEXO Y EDAD (%) (*). 2001

	SAN PEDRO DEL PINATAR		REGIÓN DE MURCIA	
	Hombres	Mujeres	Hombres	Mujeres
De 16 años.....	76,4	85,6	78,7	86,7
De 17 años.....	69,1	70,5	65,9	78,9
De 18 años.....	41,9	59,8	54,0	68,1
De 19 años.....	45,0	53,1	47,3	59,4
De 20 años.....	29,2	40,1	39,1	52,9
De 21 años.....	25,5	38,2	35,0	46,0
De 22 años.....	22,7	35,4	30,9	38,1
De 23 años.....	17,1	25,2	27,1	33,6
De 24 años.....	12,3	20,9	23,4	28,5
De 25 a 29 años.....	8,6	11,5	12,6	15,7
De 30 a 39 años.....	4,8	5,0	5,4	6,7
De 40 ó más años.....	1,2	1,0	1,7	1,8

(*) Avance de resultados

Fuente: Censos de Población y Viviendas. 2001

A.11.5. BIBLIOTECAS. 2002

	SAN PEDRO DEL PINATAR	REGIÓN DE MURCIA
Número de bibliotecas	2	80
Volúmenes	17.267	831.844
Audiovisuales.....	400	64.832
Préstamos.....	918	783.947
Socios	1.903	183.037
Actos culturales.....	114	2.859
Usuarios.....	17.644	1.879.546

Nota: Son bibliotecas municipales. En la Región de Murcia se incluye el servicio de la Biblioteca Regional

Fuente: Consejería de Educación y Cultura. Dirección General de Cultura.

A.12. ADMINISTRACIONES PÚBLICAS Y FINANZAS

A.12.1. PRESUPUESTO PREVENTIVO DE GASTOS. 1998-2002

Euros

	1998	1999	2000	2001	2002
Gastos de personal.....	2.815.364	3.103.498	3.602.355	3.888.735	4.106.143
Gastos de bienes y servicios.....	3.021.737	3.259.376	3.497.498	4.236.132	4.359.199
Gastos financieros.....	493.524	335.315	260.925	369.100	340.524
Transferencias corrientes.....	395.093	438.791	500.253	721.036	748.154
Inversiones reales.....	3.503.594	2.254.390	1.442.840	3.713.483	3.563.124
Transferencias de capital.....	30.051	-	-	-	-
Activos financieros.....	-	-	-	-	-
Pasivos financieros.....	497.576	420.365	676.947	720.526	625.942
TOTAL GASTOS.....	10.756.939	9.811.736	9.980.818	13.649.011	13.743.086

Nota: No incluye Organismos Autónomos.

Fuente: Ayuntamiento de San Pedro del Pinatar.

A.12.2. PRESUPUESTO PREVENTIVO DE INGRESOS. 1998-2002

Euros

	1998	1999	2000	2001	2002
Impuestos directos.....	2.812.737	3.306.769	3.509.911	4.152.393	4.213.095
Impuestos indirectos.....	270.455	390.658	390.658	540.911	691.164
Tasas y otros ingresos.....	1.990.552	2.087.315	2.137.349	2.375.651	2.395.094
Transferencias corrientes.....	1.269.067	1.817.556	1.854.554	2.198.850	2.334.650
Ingresos patrimoniales.....	494.032	431.226	474.800	487.421	545.959
Enajenación inversiones reales.....	416.501	839	-	284.046	1.353.774
Transferencias de capital.....	610.375	-	626.925	748.027	456.128
Activos financieros.....	-	711.453	-	-	-
Pasivos financieros.....	2.893.219	1.065.921	986.621	2.861.714	1.753.223
TOTAL INGRESOS.....	10.756.939	9.811.736	9.980.818	13.649.011	13.743.086

Nota: No incluye Organismos Autónomos.

Fuente: Ayuntamiento de San Pedro del Pinatar.

A.12.3. OFICINAS DE CRÉDITO. 2002

	SAN PEDRO DEL PINATAR	REGIÓN DE MURCIA
CAJAMURCIA.....	2	220
CAM.....	2	181
OTRAS CAJAS, COOP. CRÉDITO Y OTRAS ENT. .	7	383
BANCOS.....	7	304
TOTAL.....	18	1.088

Fuente: Banco de España.

B. DATOS POR ENTIDADES DE POBLACIÓN

B.1. POBLACIÓN

B.1.1. POBLACIÓN, POR SEXO. 2000-2002

	2000			2001			2002		
	TOTAL	Hombres	Mujeres	TOTAL	Hombres	Mujeres	TOTAL	Hombres	Mujeres
Antolinos (Los).....	1.178	578	600	1.251	622	629	1.291	647	644
Beatas (Las).....	183	98	85	164	90	74	155	81	74
Cuarteros (Los).....	1.434	704	730	1.522	764	758	1.737	892	845
Esperanzas (Las).....	843	419	424	858	428	430	874	439	435
Gómez (Los).....	96	46	50	99	47	52	96	46	50
Imbernonos (Los).....	73	33	40	75	30	45	69	29	40
Loma de Abajo.....	450	221	229	470	233	237	477	240	237
Loma de Arriba.....	137	76	61	149	85	64	152	84	68
Mojón (El).....	79	45	34	103	60	43	136	75	61
Pachecas (Las).....	55	30	25	48	26	22	50	24	26
Pagán (Lo).....	1.946	936	1.010	2.110	1.051	1.059	2.250	1.143	1.107
Peñascos (Los).....	182	91	91	227	110	117	319	160	159
Sáez (Los).....	1.132	564	568	1.158	582	576	1.210	605	605
Salero (El).....	156	74	82	153	74	79	156	75	81
Salinas (Las).....	20	12	8	20	12	8	21	12	9
San Pedro del Pinatar.....	7.382	3.641	3.741	7.632	3.804	3.828	7.969	4.004	3.965
Tárragas (Los).....	137	68	69	134	69	65	132	65	67
Veras (Los).....	100	49	51	96	50	46	105	54	51
TOTAL SAN PEDRO DEL PINATAR	15.583	7.685	7.898	16.269	8.137	8.132	17.199	8.675	8.524

Fuente: CREM. Padrón Municipal de Habitantes.