

Ricote en cifras. 2003



**Región de Murcia
Consejería de Economía, Industria e Innovación
Dirección General de Economía, Planificación y Estadística
Centro Regional de Estadística**

ÍNDICE GENERAL

ÍNDICE DE TABLAS

DATOS DEL MUNICIPIO

| | |
|--|----|
| A.1. TERRITORIO, CLIMATOLOGÍA Y MEDIO AMBIENTE..... | 9 |
| A.1.1. Superficie y distancia a la capital. | |
| A.1.2. Precipitaciones. 2002. | |
| A.1.3. Incendios Forestales. 1998-2002 | |
| A.2. DEMOGRAFÍA..... | 10 |
| A.2.1. Población de derecho según los censos oficiales. 1900-2001. | |
| A.2.2. Población de derecho y densidad de población según la rectificación del Padrón. 1998-2002. | |
| A.2.3. Población según la estructura de edad. 2002. | |
| A.2.4. Indicadores de estructura demográfica. 2002. | |
| A.2.5. Movimiento Natural de la población. 1997-2001. | |
| A.2.6. Nupcialidad, natalidad y mortalidad. 2001. | |
| A.2.7. Inmigrantes y emigrantes, por lugar de procedencia o destino. 2001. | |
| A.2.8. Saldos migratorios totales. 1997-2001. | |
| A.3. MERCADO DE TRABAJO..... | 14 |
| A.3.1. Tasas de actividad y paro por sexo y edad. 2001 | |
| A.3.2. Paro registrado por sexo. 1998-2002. | |
| A.4. AGRICULTURA, GANADERÍA Y PESCA..... | 15 |
| A.4.1. Distribución general de la tierra. 2001. | |
| A.4.2. Superficie dedicada a cada grupo de cultivo. 2001. | |
| A.4.3. Superficie dedicada al cultivo de invernaderos, cultivos acolchados y riego localizado. 2001. | |
| A.4.4. Maquinaria agrícola. 1999. | |
| A.4.5. Número de unidades ganaderas por especie. Censo 1999. | |
| A.5. INDUSTRIA..... | 17 |
| A.5.1. Establecimientos industriales y personas ocupadas según actividad principal. 2001 | |
| A.5.2. Inversión industrial por sectores. 1998-2002. | |
| A.5.3. Inversión industrial por tipo. 1998-2002. | |
| A.6. CONSTRUCCIÓN Y VIVIENDA..... | 19 |
| A.6.1. Establecimientos y personas ocupadas. 2001. | |
| A.6.2. Viviendas visadas y terminadas. 1998-2002. | |
| A.6.3. Viviendas por clase. 2001. | |
| A.6.4. Viviendas por superficie útil. 2001. | |

| | |
|--|-----------|
| A.7. COMERCIO..... | 21 |
| A.7.1. Establecimientos comerciales y personal ocupado. 2001. | |
| A.8. TURISMO..... | 22 |
| A.8.1. Equipamiento turístico. 2002. | |
| A.9. TRANSPORTES Y COMUNICACIONES..... | 23 |
| A.9.1. Parque de vehículos por tipo. 2002. | |
| A.9.2. Líneas telefónicas. 1997-2001. | |
| A.9.3. Líneas de acceso a Internet. 1999-2001. | |
| A.10. SANIDAD Y SERVICIOS SOCIALES..... | 25 |
| A.10.1. Número de farmacias. 1997-2001. | |
| A.10.2. Vacunaciones. 1999-2002. | |
| A.10.3. Enfermedades de declaración obligatoria. Casos. 2002. | |
| A.10.4. Defunciones según grandes grupos de causa de muerte. 2001. | |
| A.10.5. Recursos sociales. | |
| A.11. EDUCACIÓN Y CULTURA..... | 29 |
| A.11.1. Número de unidades y alumnos matriculados en educación infantil, primaria y educación especial. Curso 01/02. | |
| A.11.2. Número de alumnos matriculados en Enseñanza Secundaria Obligatoria, Bachillerato y Formación Profesional. Curso 01/02. | |
| A.11.3. Población en viviendas familiares de 16 y más años por nivel de formación (%). 2001. | |
| A.11.4. Tasas de escolaridad en edades de escolarización no obligatoria por sexo y Edad (%). 2001. | |
| A.11.5. Bibliotecas. 2002. | |
| A.12. ADMINISTRACIONES PÚBLICAS Y FINANZAS..... | 32 |
| A.12.1. Presupuesto preventivo de gastos. 1998-2002. | |
| A.12.2. Presupuesto preventivo de ingresos. 1998-2002. | |
| A.12.3. Oficinas de crédito. 2002. | |

DATOS POR ENTIDADES DE POBLACIÓN

| | |
|--------------------------------------|-----------|
| B.1. POBLACIÓN..... | 35 |
| B.1.1. Población por sexo. 2000-2002 | |

ÍNDICE DE GRÁFICOS

| |
|---|
| G.1. Evolución de la población de derecho según los censos oficiales. 1900-2001 |
| G.2. Pirámide de población. 2002 |
| G.3. Movimiento natural de la población. 2001 |
| G.4. Tasas de actividad y de paro. 2001 |
| G.5. Distribución general de la tierra. 2001 |
| G.6. Evolución de las viviendas terminadas. 1994-2002 |

- G.7. Distribución de las personas ocupadas en el comercio minorista. 2001
- G.8. Número de vehículos por 1000 habitantes. 1994-2002
- G.9. Evolución de la tasa por 1000 habitantes de líneas con acceso a Internet. 1999-2001
- G.10. Distribución de las defunciones según la causa de muerte. 2001
- G.11. Evolución de los alumnos matriculados en las enseñanzas infantil y primaria y enseñanzas medias.
Curso 98/99 – Curso 01/02

SÍMBOLOS UTILIZADOS

- Cero
 - .. Falta de dato
 - % Tanto por ciento
- Las cifras decimales van precedidas de una coma (,)
Los millares y millones se separan por un punto (.)
Las casillas en blanco – Dato sin sentido
-

A. DATOS DEL MUNICIPIO

A.1. TERRITORIO, CLIMATOLOGÍA Y MEDIO AMBIENTE

A.1.1. SUPERFICIE Y DISTANCIA A LA CAPITAL.

| MUNICIPIO DE RICOTE | |
|---------------------|--|
|---------------------|--|

| | |
|-------------------------------|----------------------|
| Extensión del municipio | 87,5 Km ² |
| Distancia a la capital | 35,0 Km |

Fuente: Instituto Geográfico Nacional.
INE. Delegación Provincial de Murcia. *Reseña Estadística de Murcia. 1974.*

A.1.2. PRECIPITACIONES. 2002

| | PRECIPITACIONES (l/m ²) |
|------------------|--|
| Enero | 8,2 |
| Febrero | 10,6 |
| Marzo | 12,1 |
| Abril | 13,8 |
| Mayo | 17,0 |
| Junio | 22,0 |
| Julio | 24,5 |
| Agosto | 23,8 |
| Septiembre | 21,8 |
| Octubre | 17,6 |
| Noviembre | 13,2 |
| Diciembre | 10,8 |

Nota: Los datos de precipitaciones corresponden a la Estación meteorológica Ricote /Ricote "La Calera"

Fuente: Instituto Nacional de Meteorología. Centro Meteorológico Territorial de Murcia

A.1.3. INCENDIOS FORESTALES. 1998-2002

| | RICOTE | | REGIÓN DE MURCIA | |
|------------|--------------|-----------|------------------|-----------|
| | Nº incendios | Hectáreas | Nº incendios | Hectáreas |
| 1998 | 5 | 7,50 | 176 | 160,10 |
| 1999 | 3 | 2,30 | 164 | 94,73 |
| 2000 | 4 | 38,00 | 180 | 141,16 |
| 2001 | 1 | 0,01 | 141 | 82,76 |
| 2002 | - | - | 153 | 85,17 |

Fuente: Consejería de Agricultura, Agua y Medio Ambiente. Secretaría Sectorial de Medio Ambiente y Dirección General del Medio Natural.

A.2. DEMOGRAFÍA

A.2.1. POBLACIÓN DE DERECHO SEGÚN LOS CENSOS OFICIALES. 1900-2001

| | RICOTE | | | R. MURCIA |
|------------|---------|---------|-------|-----------|
| | Hombres | Mujeres | Total | Total |
| 1900 | 1.274 | 1.330 | 2.604 | 581.455 |
| 1910 | 1.490 | 1.532 | 3.022 | 620.926 |
| 1920 | 1.383 | 1.436 | 2.819 | 654.436 |
| 1930 | 1.463 | 1.493 | 2.956 | 651.979 |
| 1940 | 1.450 | 1.479 | 2.929 | 731.221 |
| 1950 | 1.446 | 1.482 | 2.928 | 755.850 |
| 1960 | 1.319 | 1.424 | 2.743 | 803.086 |
| 1970 | 1.100 | 1.220 | 2.320 | 832.047 |
| 1981 | 853 | 921 | 1.774 | 955.498 |
| 1991 | 822 | 867 | 1.689 | 1.045.601 |
| 2001 | 765 | 791 | 1.556 | 1.197.646 |

Fuente: INE. Censo de Población.

G.1. Evolución de la población de derecho según los censos oficiales. 1900-2001

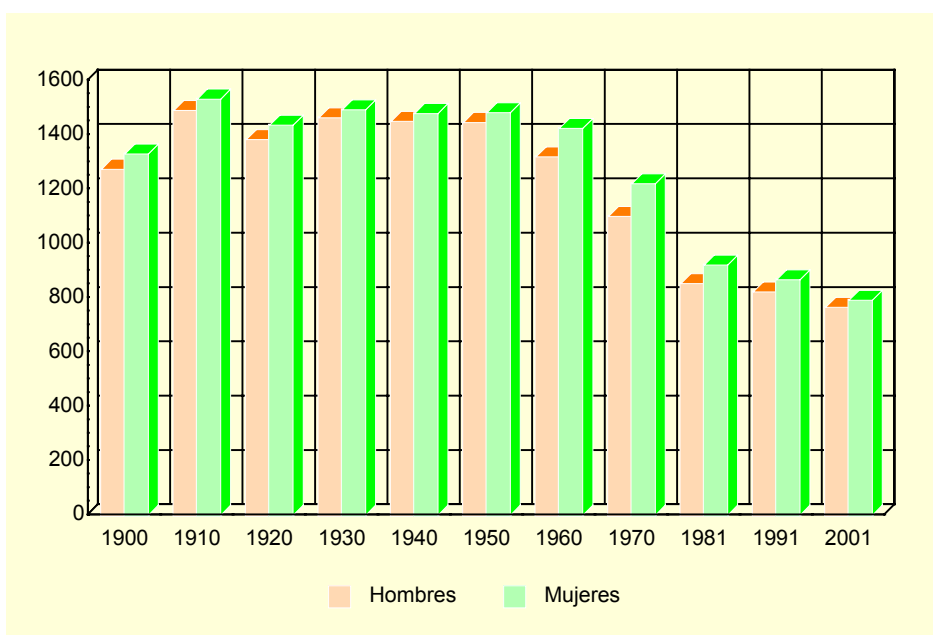

Fuente: INE. Censo de población

A.2.2. POBLACIÓN DE DERECHO Y DENSIDAD DE POBLACIÓN SEGÚN LA RECTIFICACIÓN DEL PADRÓN. 1998-2002

| | RICOTE | | | | | R. MURCIA |
|----------------------------|--------|-------|-------|-------|-------|-----------|
| | 1998 | 1999 | 2000 | 2001 | 2002 | 2002 |
| Población de derecho..... | 1.604 | 1.579 | 1.582 | 1.561 | 1.569 | 1.226.993 |
| Hombres..... | 783 | 769 | 771 | 768 | 772 | 616.236 |
| Mujeres..... | 821 | 810 | 811 | 793 | 797 | 610.757 |
| Densidad de población..... | 18 | 18 | 18 | 18 | 18 | 108,4 |

Fuente: INE. Rectificación del Padrón Municipal de Habitantes. Instituto Geográfico Nacional.

A.2. DEMOGRAFÍA

A.2.3. POBLACIÓN SEGÚN LA ESTRUCTURA DE EDAD. 2002

| | HOMBRES | MUJERES | TOTAL |
|------------------------|---------|---------|-------|
| Menores de 5 años..... | 35 | 31 | 66 |
| 5-9 años | 43 | 30 | 73 |
| 10-14 años | 33 | 31 | 64 |
| 15-19 años | 46 | 43 | 89 |
| 20-24 años | 58 | 57 | 115 |
| 25-29 años | 66 | 53 | 119 |
| 30-34 años | 72 | 71 | 143 |
| 35-39 años | 64 | 51 | 115 |
| 40-44 años | 49 | 42 | 91 |
| 45-49 años | 39 | 32 | 71 |
| 50-54 años | 32 | 42 | 74 |
| 55-59 años | 33 | 40 | 73 |
| 60-64 años | 36 | 44 | 80 |
| 65-69 años | 68 | 72 | 140 |
| 70-74 años | 49 | 59 | 108 |
| 75 y más años..... | 49 | 99 | 148 |
| TOTAL..... | 772 | 797 | 1.569 |

Fuente: CREM. Padrón Municipal de Habitantes.

G.2. Pirámide de población. 2002

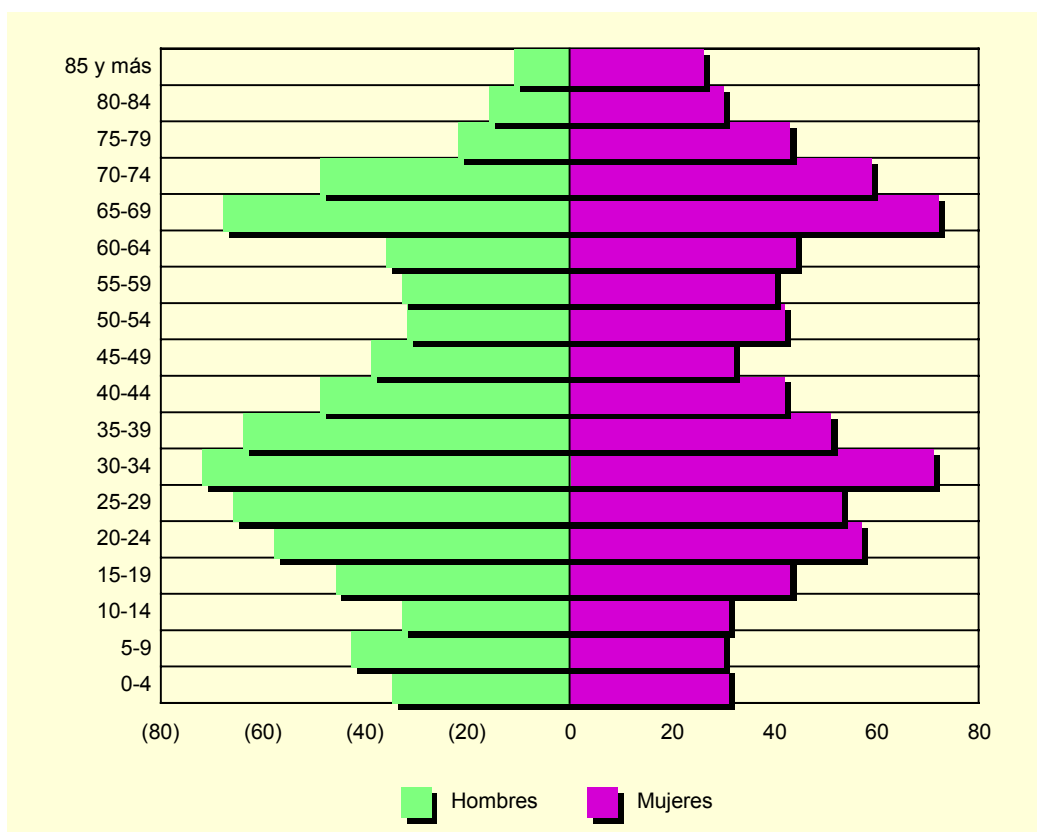

Fuente: CREM. Padrón Municipal de habitantes

A.2. DEMOGRAFÍA

A.2.4. INDICADORES DE ESTRUCTURA DEMOGRÁFICA. 2002

| | RICOTE | REGIÓN DE MURCIA |
|---|--------|------------------|
| ESTRUCTURA POR EDAD | | |
| Menores de 20 años..... | 18,6 | 23,8 |
| Entre 20 y 64 años | 56,2 | 62,0 |
| De 65 y más años | 25,2 | 14,2 |
| ÍNDICE DE VEJEZ | | |
| De 65 y más años/menores de 20 años..... | 135,6 | 60,0 |
| ÍNDICE DE DEPENDENCIA | | |
| Juvenil | | |
| Menores de 20 años/Población entre 20 y 64 años .. | 33,1 | 38,3 |
| Anciana | | |
| De 65 y más años/Población entre 20 y 64 años | 44,9 | 23,0 |
| Total | | |
| Menores de 20 años+De 65 y más años/Población entre 20 y 64 años..... | 78,1 | 61,3 |
| MUJERES DE 15 A 49 AÑOS/TOTAL MUJERES..... | 43,8 | 52,9 |
| PROPORCIÓN DE MASCULINIDAD | | |
| Hombres/Mujeres | 96,9 | 100,9 |

Fuente: CREM. Indicadores demográficos

A.2.5. MOVIMIENTO NATURAL DE LA POBLACIÓN. 1997-2001

| | RICOTE | | | | | R. MURCIA |
|--|--------|------|------|------|------|-----------|
| | 1997 | 1998 | 1999 | 2000 | 2001 | 2001 |
| Matrimonios | 8 | 9 | 10 | 6 | 11 | 6.544 |
| Nacimientos..... | 7 | 8 | 14 | 14 | 17 | 14.991 |
| Niños | 4 | 5 | 8 | 7 | 8 | 7.649 |
| Niñas | 3 | 3 | 6 | 7 | 9 | 7.342 |
| Defunciones | 17 | 16 | 16 | 24 | 20 | 9.140 |
| Hombres..... | 4 | 12 | 6 | 17 | 8 | 4.900 |
| Mujeres..... | 13 | 4 | 10 | 7 | 12 | 4.240 |
| Defunciones de menores de un año | - | - | - | - | - | 81 |
| Crecimiento vegetativo..... | -10 | -8 | -2 | -10 | -3 | 5.851 |

Fuente: CREM. Movimiento Natural de la Población de la Región de Murcia.

A.2.6. NUPCIALIDAD, NATALIDAD Y MORTALIDAD. 2001

| | RICOTE | R. MURCIA |
|---|--------|-----------|
| Tasa de nupcialidad (por 1.000 habitantes)..... | 5,45 | 5,67 |
| Tasa de natalidad (por 1.000 habitantes)..... | 9,93 | 12,26 |
| Tasa de mortalidad (por 1.000 habitantes) | 14,09 | 7,71 |

Fuente: CREM. Movimiento Natural de la Población de la Región de Murcia.

G.3. Movimiento natural de la población. 2001

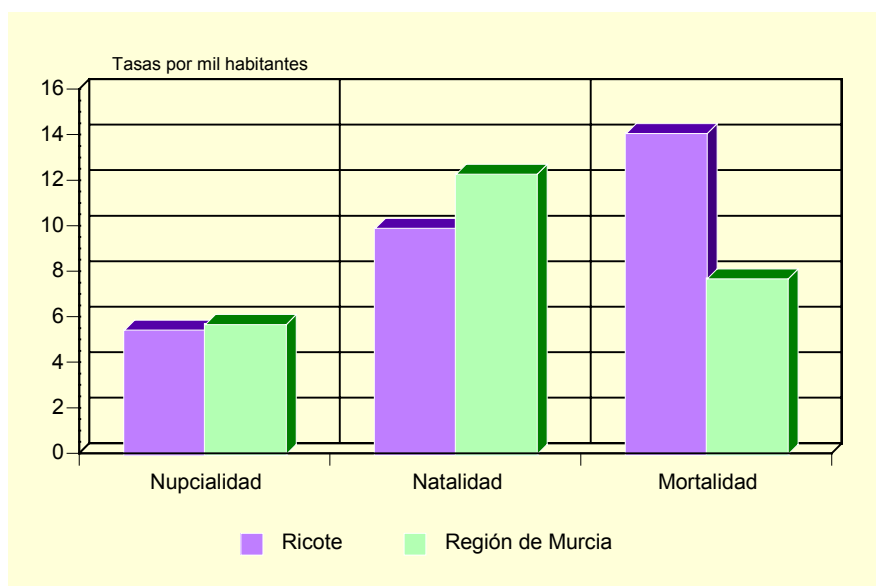

Fuente: CREM. Movimiento Natural de la Población de la Región de Murcia.

A.2.7. INMIGRANTES Y EMIGRANTES, POR LUGAR DE PROCEDENCIA O DESTINO. 2001

| | INMIGRANTES | EMIGRANTES |
|--------------------------------------|-------------|------------|
| De la misma Comunidad Autónoma..... | 31 | 46 |
| De otras Comunidades Autónomas | 11 | 3 |
| Del extranjero | - | .. |
| Españoles | - | .. |
| Extranjeros..... | - | .. |

Fuente: CREM. Movimientos migratorios de la Región de Murcia.

A.2.8. SALDOS MIGRATORIOS TOTALES (*). 1997-2001

| | RICOTE | REGIÓN DE MURCIA |
|------------|--------|------------------|
| 1997 | -13 | 3.120 |
| 1998 | -3 | 4.215 |
| 1999 | 1 | 5.679 |
| 2000 | -24 | 21.306 |
| 2001 | -7 | 18.510 |

(*) Saldos migratorios obtenidos a partir de los movimientos migratorios incluyendo los extranjeros.

Fuente: CREM. Movimientos migratorios de la Región de Murcia.

A.3. MERCADO DE TRABAJO

A.3.1. TASAS DE ACTIVIDAD Y PARO POR SEXO Y EDAD (*). 2001

| | RICOTE | | R. MURCIA | |
|-----------------------|-------------------|--------------|-------------------|--------------|
| | Tasa de actividad | Tasa de paro | Tasa de actividad | Tasa de paro |
| HOMBRES | | | | |
| De 16 a 24 años..... | 54,6 | 3,8 | 61,1 | 14,8 |
| De 25 a 44 años..... | 94,3 | 2,6 | 94,3 | 7,8 |
| De 45 a 64 años..... | 82,5 | 5,3 | 78,0 | 7,7 |
| De 65 y más años..... | 9,6 | - | 2,5 | 8,9 |
| MUJERES | | | | |
| De 16 a 24 años..... | 47,8 | - | 45,3 | 23,5 |
| De 25 a 44 años..... | 61,2 | 3,9 | 63,4 | 15,4 |
| De 45 a 64 años..... | 20,9 | 3,0 | 33,1 | 10,3 |
| De 65 y más años..... | 2,2 | 20,0 | 1,0 | 19,1 |
| TOTAL | 47,0 | 3,4 | 55,4 | 11,5 |

(*) Avance de resultados

Fuente: INE. Censo de Población.

G.4. Tasas de actividad y de paro. 2001

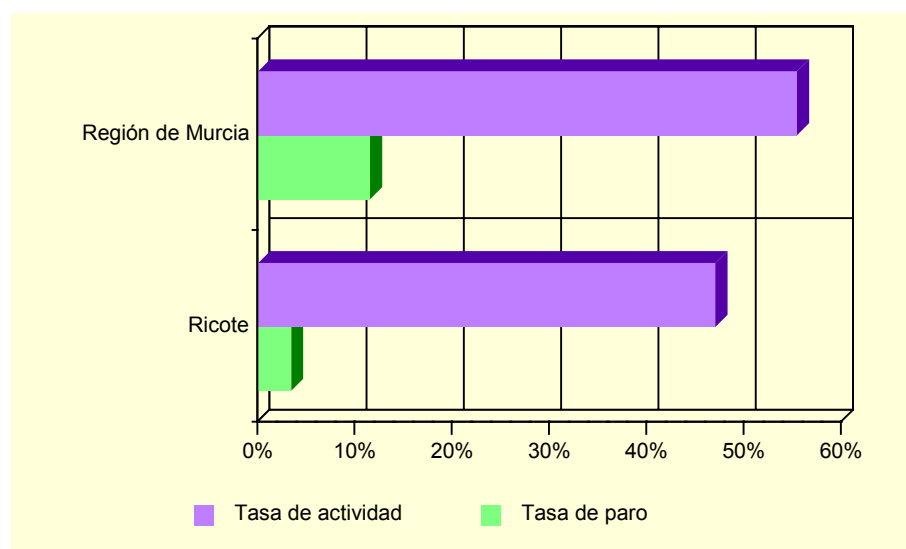

Fuente: INE. Censo de población

A.3.2. PARO REGISTRADO POR SEXO. 1998-2002

| | RICOTE | | | REGIÓN DE MURCIA | | |
|-----------|--------|---------|---------|------------------|---------|---------|
| | Total | Hombres | Mujeres | Total | Hombres | Mujeres |
| 1998..... | 96 | 42 | 54 | 42.790 | 19.144 | 23.646 |
| 1999..... | 75 | 34 | 41 | 36.023 | 15.557 | 20.466 |
| 2000..... | 95 | 42 | 53 | 35.834 | 14.607 | 21.227 |
| 2001..... | 83 | 34 | 49 | 35.586 | 14.024 | 21.562 |
| 2002..... | 81 | 33 | 48 | 36.109 | 14.457 | 21.652 |

Fuente: INEM. Subdirección General de Servicios Técnicos

A.4. AGRICULTURA, GANADERÍA Y PESCA

A.4.1. DISTRIBUCIÓN GENERAL DE LA TIERRA (*). 2001

| | HECTÁREAS | % |
|--|-----------|---------|
| TIERRAS DE CULTIVO..... | 2.963 | 33,82 |
| Cultivos herbáceos..... | 8 | (0,27) |
| Barbechos y otras tierras no ocupadas..... | 978 | (33,01) |
| Cultivos leñosos..... | 1.977 | (66,72) |
| PRADOS Y PASTIZALES..... | - | - |
| Prados naturales..... | - | - |
| Pastizales..... | - | - |
| TERRENO FORESTAL..... | 4.193 | 47,87 |
| Monte maderable..... | 3.220 | (76,79) |
| Monte abierto..... | 320 | (7,63) |
| Monte leñoso..... | 653 | (15,57) |
| OTRAS SUPERFICIES..... | 1.604 | 18,31 |
| Erial a pastos..... | 1.219 | (76,00) |
| Espartizal..... | - | - |
| Terreno improductivo..... | 285 | (17,77) |
| Superficie no agrícola..... | 100 | (6,23) |
| Ríos y lagos..... | - | - |
| TOTAL..... | 8.760 | 100,00 |

(*) *Datos provisionales.*

Fuente: Consejería de Agricultura, Agua y Medio Ambiente.

G.5. Distribución General de la tierra. 2001

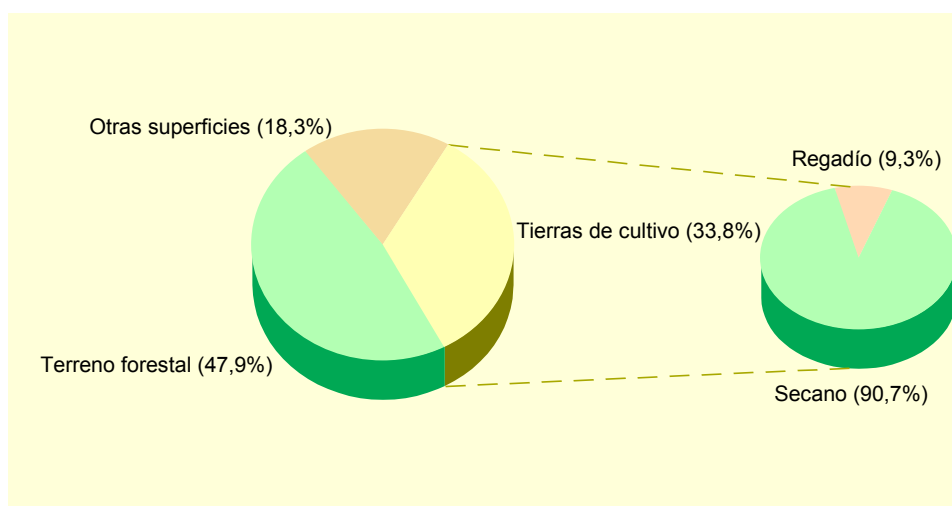

Fuente: Consejería de Agricultura, Agua y Medio Ambiente.

A.4. AGRICULTURA, GANADERÍA Y PESCA

A.4.2. SUPERFICIE DEDICADA A CADA GRUPO DE CULTIVO (*). 2001

| | HECTÁREAS | % |
|-------------------------------------|-----------|-------|
| Cereales grano..... | - | - |
| Leguminosas grano..... | - | - |
| Tubérculos para consumo humano..... | - | - |
| Cultivos industriales..... | - | - |
| Cultivos forrajeros..... | 5 | 0,25 |
| Hortalizas..... | 5 | 0,25 |
| Flores..... | - | - |
| Cítricos..... | 194 | 9,76 |
| Frutales no cítricos..... | 1.345 | 67,69 |
| Viñedos..... | 302 | 15,20 |
| Olivar..... | 136 | 6,84 |
| Otros cultivos leñosos..... | - | - |

(*) *Datos provisionales.*

Fuente: Consejería de Agricultura, Agua y Medio Ambiente.

A.4.3. SUPERFICIE DEDICADA AL CULTIVO DE INVERNADEROS, CULTIVOS ACOLCHADOS Y RIEGO LOCALIZADO (*). 2001

| | RICOTE | R. MURCIA |
|--------------------------|--------|-----------|
| Invernaderos..... | - | 5.065 |
| Cultivos acolchados..... | - | 9.048 |
| Riego localizado..... | 24 | 74.502 |

(*) *Datos provisionales.*

Fuente: Consejería de Agricultura, Agua y Medio Ambiente.

A.4.4. MAQUINARIA AGRÍCOLA (*). 1999

| | RICOTE | R. MURCIA |
|------------------------------------|--------|-----------|
| Tractores..... | 86 | 14.679 |
| Motocultores..... | 173 | 15.110 |
| Cosechadoras..... | 1 | 784 |
| Otros equipos..... | 479 | 58.298 |
| TOTAL..... | 739 | 88.871 |
| Maquinaria/Hectárea cultivada..... | 0,28 | 0,25 |

(*) *Datos provisionales.*

Fuente: Consejería de Agricultura, Agua y Medio Ambiente.

A.4.5. NÚMERO DE UNIDADES GANADERAS POR ESPECIE. CENSO 1999

| | RICOTE | R. MURCIA |
|---------------|--------|-----------|
| Bovinos..... | - | 34.300 |
| Ovinos..... | 268 | 57.216 |
| Caprinos..... | 35 | 13.544 |
| Porcinos..... | - | 403.659 |
| Aves..... | 31 | 31.328 |
| Otras..... | - | 1.593 |
| TOTAL..... | 334 | 541.641 |

Fuente: INE. Censo Agrario de España.

A.5. INDUSTRIA

A.5.1. ESTABLECIMIENTOS INDUSTRIALES Y PERSONAS OCUPADAS SEGÚN ACTIVIDAD PRINCIPAL (*). 2001

| | RICOTE | | REGIÓN DE MURCIA | |
|---|-----------------------|----------------------|-----------------------|----------------------|
| | Estableci- mientos | Personas ocupadas | Estableci- mientos | Personas ocupadas |
| C. INDUSTRIAS EXTRACTIVAS..... | - | - | 148 | 1.089 |
| D. INDUSTRIA MANUFACTURERA | 7 | 8 | 8.156 | 69.894 |
| Industria de la alimentación y bebidas..... | 3 | 4 | 1.492 | 18.446 |
| Industria textil..... | 2 | 2 | 250 | 1.471 |
| Industria de la confección y de la peletería..... | - | - | 371 | 2.421 |
| Industria del cuero y del calzado | - | - | 290 | 2.553 |
| Industria de la madera y del corcho..... | - | - | 528 | 2.720 |
| Industria del papel | - | - | 70 | 801 |
| Edición, artes gráficas y reproducción de soportes grabados | - | - | 459 | 2.582 |
| Industria química | - | - | 324 | 3.981 |
| Fabricación de productos de caucho y materias plásticas..... | - | - | 249 | 2.958 |
| Fabricación de otros productos minerales no metálicos..... | - | - | 625 | 5.404 |
| Metalurgia | - | - | 54 | 880 |
| Fabricación de productos metálicos excepto maquinaria y equipo..... | 1 | 1 | 1.216 | 8.454 |
| Industria de la construcción de maquinaria y equipo mecánico..... | - | - | 540 | 3.691 |
| Fabricación de maquinas de oficina y equipos de oficina e informáticos | - | - | 25 | 100 |
| Industria de maquinaria y material eléctrico | - | - | 81 | 485 |
| Fabricación de material eléctrico y de equipo aparatos de radio, televisión y comunicaciones..... | - | - | 10 | 58 |
| Fabricación de equipo e instrumentos médico-quirúrgicos, de precisión, óptica y relojería | - | - | 143 | 498 |
| Fabricación de vehículos de motor, remolques y semirremolques..... | - | - | 90 | 637 |
| Fabricación de otro material de transporte..... | - | - | 70 | 2.181 |
| Fabricación de muebles; otras industrias manufactureras | 1 | 1 | 1.262 | 8.971 |
| Reciclaje | - | - | 4 | 40 |
| E. PRODUCCIÓN Y DISTRIBUCIÓN DE ENERGÍA ELÉCTRICA, GAS Y AGUA | 1 | 1 | 182 | 2.552 |

(*) Datos provisionales

Fuente: CREM. Directorio de Actividades Económicas.

A.5. INDUSTRIA

A.5.2. INVERSIÓN INDUSTRIAL POR SECTORES. 1998-2002

Miles de euros

| | RICOTE | | | | | R. MURCIA |
|---|-------------|----------|--------------|-------------|----------|-------------------|
| | 1998 | 1999 | 2000 | 2001 | 2002 | 2002 |
| Industrias extractivas | - | - | - | - | - | - |
| I. de la alimentación, bebidas y tabaco..... | - | - | - | - | - | 43.964,17 |
| Industria química..... | - | - | - | - | - | 40.476,08 |
| I. Trans. Metales y construc. Maquinaria ... | - | - | - | - | - | 23.535,76 |
| Resto de manufactureras..... | - | - | 49,34 | - | - | 79.600,85 |
| Prod. y dist. de energ. elec., gas y agua.... | - | - | - | - | - | 16.123,28 |
| Construcción | - | - | - | 5,65 | - | 32.293,07 |
| Comercio y reparaciones | 7,57 | - | - | - | - | 17.627,74 |
| Otros | - | - | - | - | - | 42.331,64 |
| TOTAL..... | 7,57 | - | 49,34 | 5,65 | - | 295.952,59 |

Fuente: Consejería de Economía, Industria e Innovación. Dirección General de Industria, Energía y Minas.

A.5.3. INVERSIÓN INDUSTRIAL POR TIPO. 1998-2002

Miles de euros

| | RICOTE | | | REGIÓN DE MURCIA | | |
|-----------|--------|-----------------|------------|------------------|-----------------|------------|
| | Total | Nueva industria | Ampliación | Total | Nueva industria | Ampliación |
| 1998..... | 7,57 | 7,57 | - | 180.055,59 | 89.313,79 | 90.741,79 |
| 1999..... | - | - | - | 234.136,93 | 118.323,55 | 115.813,38 |
| 2000..... | 49,34 | 49,34 | - | 214.632,60 | 121.449,24 | 93.183,35 |
| 2001..... | 5,65 | 5,65 | - | 248.870,60 | 116.140,81 | 132.729,79 |
| 2002..... | - | - | - | 295.952,59 | 177.500,89 | 118.451,70 |

Fuente: Consejería de Economía, Industria e Innovación. Dirección General de Industria, Energía y Minas.

A.6. CONSTRUCCIÓN Y VIVIENDA

A.6.1. ESTABLECIMIENTOS Y PERSONAS OCUPADAS(*). 2001

| | RICOTE | | REGIÓN DE MURCIA | |
|---|-----------------------|----------------------|-----------------------|----------------------|
| | Estableci- mientos | Personas ocupadas | Estableci- mientos | Personas ocupadas |
| Preparación de obras | - | - | 420 | 2.344 |
| Construcción general de inmuebles y obras de ingeniería civil..... | 3 | 14 | 2.970 | 23.117 |
| Instalaciones de edificios y obras..... | 4 | 10 | 3.966 | 14.862 |
| Acabado de edificios y obras | - | - | 1.877 | 6.493 |
| Alquiler de equipo de construcción o demolición dotado de operario | - | - | 1 | 49 |
| Construcción | - | - | 230 | 511 |
| TOTAL CONSTRUCCIÓN..... | 7 | 24 | 9.464 | 47.376 |

(*) Datos provisionales

Fuente: CREM. Directorio de Actividades Económicas.

A.6.2. VIVIENDAS VISADAS Y TERMINADAS. 1998-2002

| | RICOTE | | | | | R. MURCIA |
|----------------------------------|-----------|----------|-----------|----------|-----------|---------------|
| | 1998 | 1999 | 2000 | 2001 | 2002 | 2002 |
| VIVIENDAS VISADAS..... | 22 | 9 | 10 | 4 | 15 | 22.904 |
| Protegidas..... | 16 | - | - | - | - | 3.061 |
| Libres | 6 | 9 | 10 | 4 | 15 | 19.843 |
| VIVIENDAS TERMINADAS..... | 5 | 5 | 19 | 3 | 8 | 16.082 |
| Protegidas..... | 1 | - | 16 | - | - | 3.093 |
| Libres | 4 | 5 | 3 | 3 | 8 | 12.989 |

Fuente: Consejería de Obras Públicas, Vivienda y Transportes. Dirección General de Vivienda, Arquitectura y Urbanismo. Colegio de Arquitectos.

G.6. Evolución de las viviendas terminadas. 1994-2002

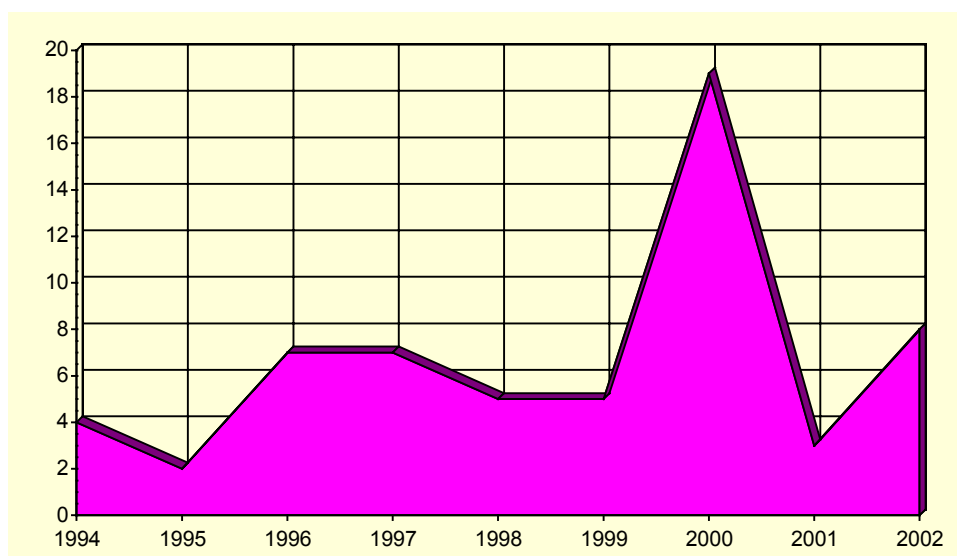

Fuente: Consejería de Obras Públicas, Vivienda y Transportes. Dirección General de Vivienda, Arquitectura y Urbanismo. Colegio de Arquitectos.

A.6. CONSTRUCCIÓN Y VIVIENDA

A.6.3. VIVIENDAS POR CLASE (*). 2001

| | RICOTE | R. MURCIA |
|-----------------------------|--------|-----------|
| Viviendas principales..... | 625 | 379.778 |
| Viviendas secundarias..... | 159 | 98.595 |
| Viviendas vacías..... | 40 | 84.596 |
| Otro tipo de viviendas..... | - | 8.635 |
| TOTAL VIVIENDAS..... | 824 | 571.604 |

(*) Avance de resultados,

Fuente: INE. Censos de Población y Vivienda.

A.6.4. VIVIENDAS POR SUPERFICIE ÚTIL (*). 2001

| | RICOTE | R. MURCIA | Porcentaje |
|----------------------|--------|-----------|------------|
| Hasta 30 m2..... | .. | 0,3 | |
| De 31 a 45 m2..... | 1,0 | 1,1 | |
| De 46 a 60 m2..... | 5,9 | 4,2 | |
| De 61 a 75 m2..... | 9,1 | 8,1 | |
| De 76 a 90 m2..... | 29,9 | 40,0 | |
| De 91 a 105 m2..... | 17,8 | 21,7 | |
| De 106 a 120 m2..... | 25,0 | 12,2 | |
| De 121 a 150 m2..... | 7,9 | 7,4 | |
| De 151 a 180 m2..... | 1,9 | 2,6 | |
| Más de 180 m2..... | 1,4 | 2,5 | |

(*) Avance de resultados. Los datos expresados son las diez categorías en porcentaje.

Fuente: INE. Censos de Población y Vivienda.

A.7. COMERCIO

A.7.1. ESTABLECIMIENTOS COMERCIALES Y PERSONAL OCUPADO (*). 2001

| | RICOTE | | REGIÓN DE MURCIA | |
|---|-----------------------|----------|-----------------------|----------|
| | Estableci- mientos | Ocupados | Estableci- mientos | Ocupados |
| COMERCIO MINORISTA | 15 | 23 | 21.728 | 52.396 |
| Venta de vehículos de motor | - | - | 660 | 3.177 |
| Mantenimiento y reparación de vehículos de motor | - | - | 1.466 | 3.802 |
| Venta de repuestos y accesorios de vehículos de motor | - | - | 256 | 1.025 |
| Venta, mantenimiento y reparación de motocicletas y ciclomotores y de sus repuestos y accesorios | - | - | 131 | 306 |
| Venta al por menor de carburantes para la automoción | - | - | 294 | 1.374 |
| Venta, mantenimiento y reparación de vehículos de motor, motocicletas y ciclomotores; venta al por menor de vehículos de motor | - | - | 41 | 51 |
| Comercio al por menor en establecimientos no especializados | 3 | 7 | 3.082 | 11.252 |
| Comercio al por menor de alimentos, bebidas y tabaco en establecimientos especializados | 8 | 10 | 3.037 | 5.396 |
| Comercio al por menor de productos farmacéuticos, artículos médicos, belleza e higiene | 1 | 3 | 984 | 2.815 |
| Otro comercio al por menor de artículos nuevos en establecimientos especializados | 1 | 1 | 9.089 | 19.368 |
| Comercio al por menor de bienes de segunda mano, en establecimientos | - | - | 27 | 32 |
| Comercio al por menor no realizado en establecimientos | 2 | 2 | 2.191 | 2.913 |
| Reparación de efectos personales y enseres domésticos | - | - | 352 | 667 |
| Comercio al por menor, excepto comercio de vehículos de motor, motocicletas y ciclomotores; reparación de efectos personales y enseres domésticos | - | - | 118 | 218 |
| COMERCIO MAYORISTA | - | - | 6.814 | 35.094 |

(* Datos provisionales

Fuente: CREM. Directorio de Actividades Económicas.

G.7. Distribución del personal ocupado en el comercio minorista. 2001

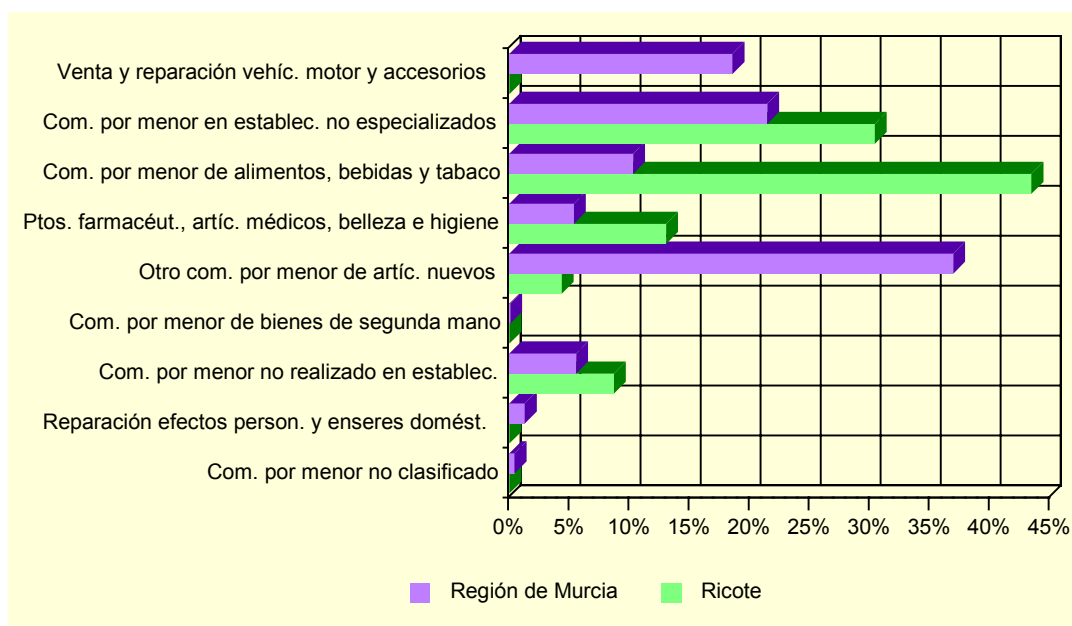

Fuente: CREM. Directorio de Actividades Económicas.

A.8. TURISMO

A.8.1. EQUIPAMIENTO TURÍSTICO. 2002

| | RICOTE | | REGIÓN DE MURCIA | |
|---------------------|-----------------------|--------|-----------------------|---------|
| | Estableci- mientos | Plazas | Estableci- mientos | Plazas |
| CASAS RURALES | 2 | 20 | 307 | 2.014 |
| RESTAURANTES..... | 2 | 170 | 1.569 | 153.401 |
| Primera..... | - | - | 1 | 50 |
| Segunda..... | - | - | 4 | 754 |
| Tercera..... | - | - | 276 | 37.972 |
| Cuarta..... | 2 | 170 | 1.288 | 114.625 |

Fuente: Consejería de Turismo y Ordenación del Territorio. Secretaría Sectorial de Turismo

A.9. TRANSPORTES Y COMUNICACIONES

A.9.1. PARQUE DE VEHÍCULOS POR TIPO. 2002

| | RICOTE | R. MURCIA |
|------------------------------------|--------|-----------|
| Turismos..... | 536 | 536.173 |
| Motocicletas | 62 | 47.464 |
| Furgonetas y camiones | 143 | 126.055 |
| Autobuses | - | 1.599 |
| Tractores industriales..... | - | 9.316 |
| Otros vehículos | 4 | 18.008 |
| TOTAL..... | 745 | 738.615 |
| Vehículos por 1000 habitantes..... | 475 | 602 |

Fuente: Ministerio del Interior. Jefatura Provincial de Tráfico

G.8. Número de vehículos por 1000 habitantes. 1994-2002

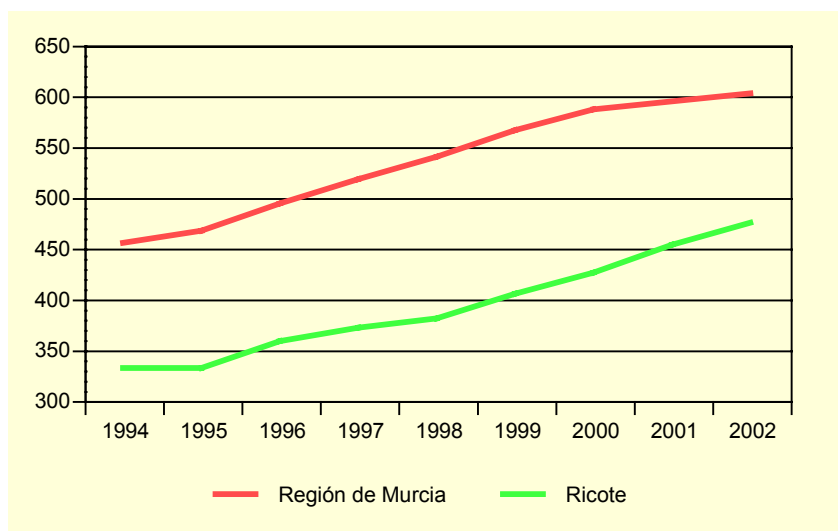

Fuente: Ministerio del Interior. Jefatura Provincial de Tráfico

A.9.2. LÍNEAS TELEFÓNICAS. 1997-2001

| | RICOTE | | R. MURCIA |
|------------|--------|----------------------|----------------------|
| | Líneas | Líneas/por 1000 hab. | Líneas/por 1000 hab. |
| 1997 | 308 | 192,1 | 339,5 |
| 1998 | 328 | 204,5 | 347,5 |
| 1999 | 336 | 212,8 | 347,1 |
| 2000 | 347 | 219,3 | 332,1 |
| 2001 | 358 | 229,3 | 308,0 |

Fuente: Telefónica.

A.9. TRANSPORTES Y COMUNICACIONES

A.9.3. LÍNEAS DE ACCESO A INTERNET. 1999-2001

| | RICOTE | | | REGIÓN DE MURCIA | | |
|--------------------------|--------|------|------|------------------|--------|--------|
| | 1999 | 2000 | 2001 | 1999 | 2000 | 2001 |
| Acceso básico RDSI | 2 | 2 | 8 | 7.626 | 13.952 | 18.419 |
| Conexiones ADSL | | | - | | | 6.351 |
| TOTAL..... | 2 | 2 | 8 | 7.626 | 13.952 | 24.770 |

Nota: No se incluyen las líneas de acceso a Internet de ONO.

Fuente: Telefónica.

G.9. Evolución de la tasa por 1000 habitantes de líneas con acceso a Internet. 1999-2001

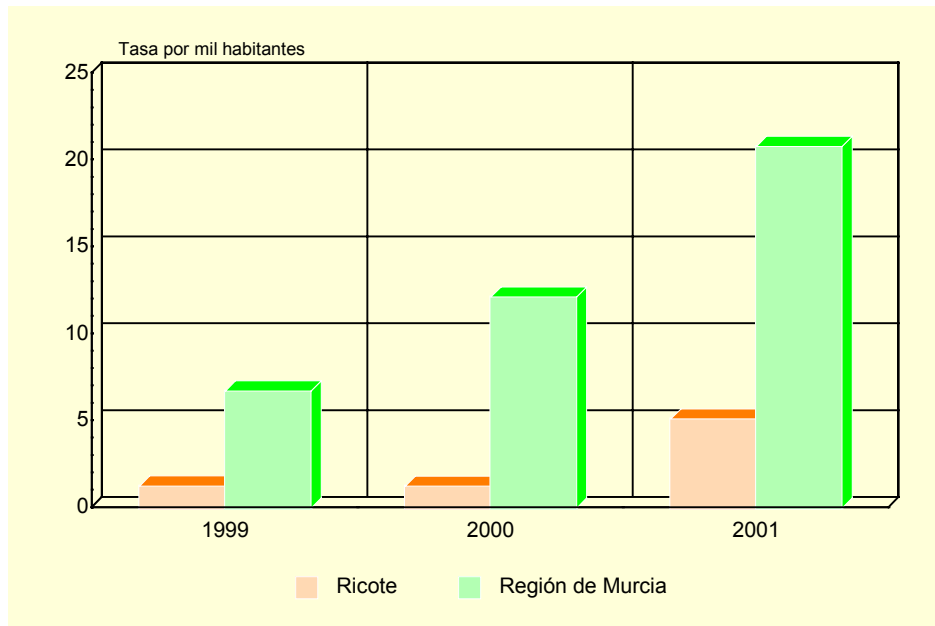

Nota: No se incluyen las líneas de acceso a Internet de ONO.

Fuente: Telefónica

A.10. SANIDAD Y SERVICIOS SOCIALES

A.10.1. NÚMERO DE FARMACIAS. 1997-2001

| | RICOTE | REGIÓN DE MURCIA |
|------------|--------|------------------|
| 1997 | 1 | 525 |
| 1998 | 1 | 531 |
| 2000 | 1 | 532 |
| 2001 | 1 | 543 |

Fuente: Consejería de Sanidad. Dirección General de Planificación, Información y Financiación Sanitaria

A.10.2. VACUNACIONES. 1999-2002

| | RICOTE | | | | REGIÓN DE MURCIA | | | |
|---|--------|------|------|------|------------------|--------|--------|--------|
| | 1999 | 2000 | 2001 | 2002 | 1999 | 2000 | 2001 | 2002 |
| Difteria Tétanos Tosferina | 13 | - | - | - | 24.423 | 340 | 175 | - |
| Difterina-Tétanos | 3 | 10 | - | - | 9.992 | 11.288 | 2.886 | - |
| Polio | 37 | 53 | 52 | 83 | 59.081 | 65.979 | 64.686 | 71.718 |
| Triple Vírica | 22 | 22 | 10 | 49 | 27.639 | 36.827 | 32.943 | 36.856 |
| Hepatitis B | 42 | 32 | 23 | 4 | 20.399 | 41.563 | 26.317 | 21.329 |
| Tétanos Adultos | 32 | 45 | 23 | - | 46.515 | 42.116 | 8.664 | - |
| Hemofilus influenza, tipo b | 8 | 20 | - | - | 21.522 | 369 | 169 | - |
| Tétanos, difteria adultos | 1 | - | 28 | 50 | 14.607 | 11.086 | 47.722 | 47.576 |
| Difteria, Tétanos y Tosferina, Hemofilus Influenza, tipo b, Hepatitis B | 21 | 36 | 41 | 42 | 20.382 | 42.090 | 40.350 | 44.269 |
| Difteria, Tétanos y Tosferina acelular, Hemofilus Influenza, tipo b | - | 7 | 9 | 21 | 4.500 | 12.245 | 12.855 | 14.719 |
| Difteria, Tétanos, Tosferina acelular | - | - | 2 | 20 | - | - | 8.164 | 12.291 |
| Meningitis C | - | 65 | 45 | 43 | - | 64.393 | 52.891 | 46.071 |

Fuente: Consejería de Sanidad. Dirección General de Salud Pública.

A.10. SANIDAD Y SERVICIOS SOCIALES

A.10.3. ENFERMEDADES DE DECLARACIÓN OBLIGATORIA. CASOS. 2002

| | RICOTE | R. MURCIA |
|---------------------------------------|--------|-----------|
| Brucelosis..... | - | 42 |
| Enfermedad meningocócica..... | - | 23 |
| Fiebre exantemática mediterránea..... | - | 4 |
| Fiebres tifoidea y paratifoidea..... | - | 10 |
| Gripe..... | 35 | 79.855 |
| Hepatitis A..... | - | 26 |
| Hepatitis B..... | - | 14 |
| Otras hepatitis víricas..... | - | 16 |
| Infección gonocócica..... | - | 13 |
| Legionelosis..... | - | 26 |
| Meningitis tuberculosa..... | - | 3 |
| Otras meningitis..... | - | 81 |
| Otras tuberculosis..... | - | 32 |
| Paludismo..... | - | 10 |
| Parotiditis..... | - | 43 |
| Rubéola..... | - | 6 |
| Sarampión..... | - | 1 |
| Sífilis..... | - | 34 |
| Sífilis congénita..... | - | 3 |
| Tos ferina..... | - | 1 |
| Toxiinfección alimentaria..... | - | 243 |
| Tuberculosis respiratoria..... | - | 174 |
| Tétanos..... | - | 2 |
| Varicela..... | 109 | 10.449 |

Fuente: Consejería de Sanidad. Dirección General de Salud Pública.

A.10. SANIDAD Y SERVICIOS SOCIALES

A.10.4. DEFUNCIONES SEGÚN GRANDES GRUPOS DE CAUSA DE MUERTE (*). 2001

| | RICOTE | | | | R. MURCIA |
|--|---------|---------|-------|--------|-----------|
| | Hombres | Mujeres | Total | % | % |
| I. Ciertas enfermedades infecciosas y parasitarias | - | - | - | - | 1,79 |
| II. Neoplasias | 3 | - | 3 | 15,00 | 25,35 |
| III. Enferm. de la sangre y de los órganos hematopoyéticos, y ciertos trastornos que afectan el mecanismo de la inmunidad..... | - | - | - | - | 0,24 |
| IV. Enfermedades endocrinas, nutricionales y metabólicas | 1 | 2 | 3 | 15,00 | 3,74 |
| V. Trastornos mentales y del comportamiento..... | - | - | - | - | 2,84 |
| VI. Enfermedades del sistema nervioso | - | 1 | 1 | 5,00 | 2,56 |
| VII. Enfermedades del ojo y sus anexos..... | - | - | - | - | - |
| VIII. Enfermedad del oído y de la apófisis mastoides | - | - | - | - | - |
| IX. Enfermedades del sistema circulatorio | 3 | 4 | 7 | 35,00 | 35,11 |
| X. Enfermedades del sistema respiratorio | 1 | - | 1 | 5,00 | 11,02 |
| XI. Enfermedades del sistema digestivo..... | - | 3 | 3 | 15,00 | 4,91 |
| XII. Enfermedades de la piel y del tejido subcutáneo..... | - | - | - | - | 0,23 |
| XIII. Enferm. del sistema osteo muscular y del tejido conjuntivo.. | - | - | - | - | 0,78 |
| XIV. Enfermedades del sistema genitourinario | - | - | - | - | 3,03 |
| XV. Embarazo, parto y puerperio..... | - | - | - | - | - |
| XVI. Ciertas afecciones originadas en el período perinatal | - | - | - | - | 0,45 |
| XVII. Malformaciones congénitas, deformidades y anomalías cromosómicas | - | - | - | - | 0,46 |
| XVIII. Síntomas, signos y hallazgos anormales clínicos y de laboratorio, no clasificados en otra parte | - | - | - | - | 2,04 |
| XX. Causas externas | - | 2 | 2 | 10,00 | 5,45 |
| TOTAL..... | 8 | 12 | 20 | 100,00 | 100,00 |

(*) Datos provisionales

Fuente: Consejería de Economía, Industria e Innovación. Consejería de Sanidad. *Estadísticas Básicas de Mortalidad en la Región de Murcia.*

G.10. Distribución de las defunciones según la causa de muerte. 2001 (*)

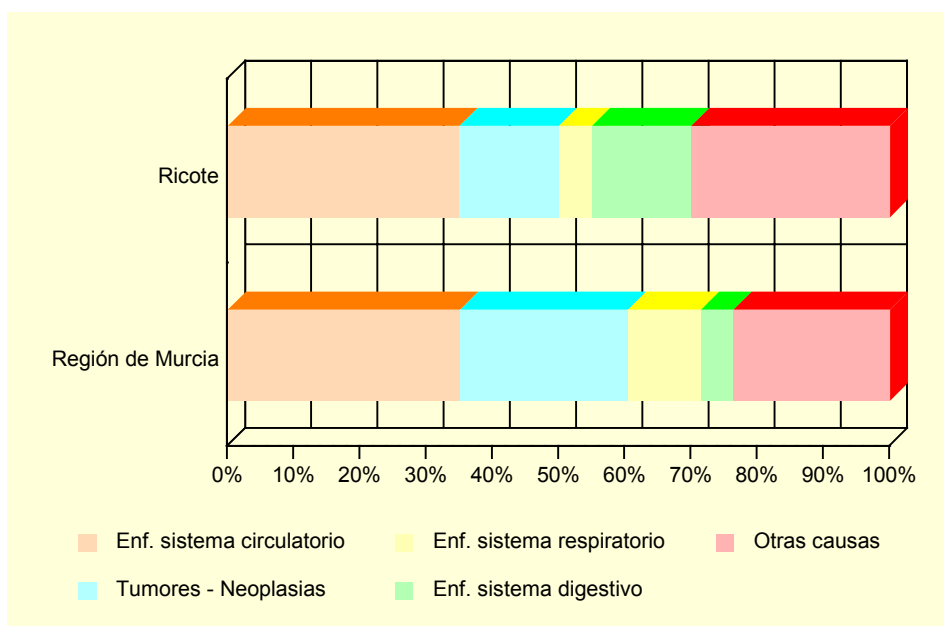

(*) Datos provisionales

Fuente: Consejería de Economía, Industria e Innovación. Consejería de Sanidad. *Estadísticas Básicas de Mortalidad en la Región de Murcia.*

A.10. SANIDAD Y SERVICIOS SOCIALES

A.10.5. RECURSOS SOCIALES (Continúa).

| | RICOTE | | |
|------------|--------|-------------------------------|------------------------------------|
| | TOTAL | Recursos de atención primaria | Recursos de atención especializada |
| 1997 | 5 | 4 | 1 |
| 1998 | 5 | 4 | 1 |
| 1999 | 9 | 8 | 1 |
| 2000 | 4 | 3 | 1 |
| 2001 | 4 | 3 | 1 |

A.10.5. RECURSOS SOCIALES (Conclusión).

| | REGIÓN DE MURCIA | | |
|------------|------------------|-------------------------------|------------------------------------|
| | TOTAL | Recursos de atención primaria | Recursos de atención especializada |
| 1997 | 1.052 | 685 | 367 |
| 1998 | 1.132 | 689 | 443 |
| 1999 | 1.323 | 774 | 549 |
| 2000 | 1.050 | 645 | 405 |
| 2001 | 1.271 | 645 | 626 |

Fuente: Consejería de Trabajo, Consumo y Política Social. Secretaría Sectorial de Acción Social.

A.11. EDUCACIÓN Y CULTURA

A.11.1. NÚMERO DE UNIDADES Y ALUMNOS MATRICULADOS EN EDUCACIÓN INFANTIL, PRIMARIA Y EDUCACIÓN ESPECIAL. CURSO 01/02

| | RICOTE | | | R. MURCIA |
|---|------------------|------------------|-------|-----------|
| | Centros Públicos | Centros Privados | TOTAL | TOTAL |
| INFANTIL, PRIMARIA, EDUCACIÓN ESPECIAL | | | | |
| Unidades | 8 | 2 | 10 | 6.060 |
| Alumnos matriculados | 118 | 20 | 138 | 130.229 |
| Infantil | 39 | 20 | 59 | 42.978 |
| Educación primaria | 79 | - | 79 | 87.251 |
| Alumnos con necesidades educativas especiales (infantil y primaria) | 2 | - | - | 3.729 |
| EDUCACIÓN ESPECIAL | | | | |
| Centros específicos | - | - | - | 14 |
| Alumnos matriculados | - | - | - | 727 |

Nota: El total de alumnos matriculados es la suma de las categorías Infantil y Educación primaria.

Fuente: Consejería de Educación y Cultura. Secretaría General.

A.11.2. NÚMERO DE ALUMNOS MATRICULADOS EN ENSEÑANZA SECUNDARIA OBLIGATORIA, BACHILLERATO Y FORMACIÓN PROFESIONAL. CURSO 01/02

| | RICOTE | | | R. MURCIA |
|-----------------------------------|------------------|------------------|-------|-----------|
| | Centros Públicos | Centros Privados | TOTAL | TOTAL |
| ESO Y BACHILLERATO | | | | |
| COU | - | - | - | 434 |
| Primer ciclo de la ESO | 32 | - | 32 | 32.694 |
| Segundo ciclo de la ESO | - | - | - | 30.770 |
| Bachillerato LOGSE | - | - | - | 18.912 |
| FORMACIÓN PROFESIONAL | | | | |
| F. P. de Segundo grado | - | - | - | 853 |
| Ciclos formativos Nivel II | - | - | - | 6.194 |
| Ciclos formativos Nivel III | - | - | - | 5.924 |

Fuente: Consejería de Educación y Cultura. Secretaría General.

A.11. EDUCACIÓN Y CULTURA

G.11. Evolución de los alumnos matriculados en las enseñanzas infantil y primaria y enseñanzas medias. Curso 98/99 – Curso 01/02

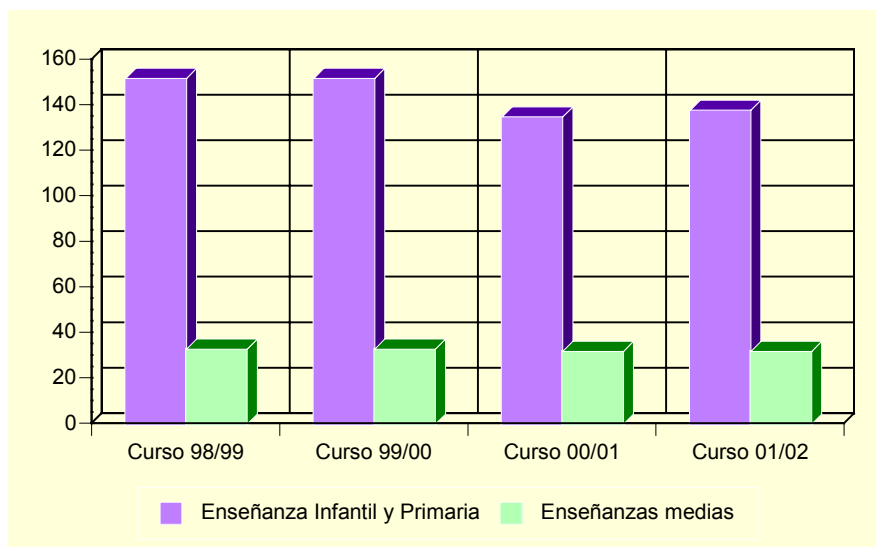

Fuente: Consejería de Educación y Cultura. Secretaría General.

A.11.3. POBLACIÓN EN VIVIENDAS FAMILIARES DE 16 Y MÁS AÑOS POR NIVEL DE FORMACIÓN (%) (*). 2001

| | RICOTE | REGIÓN DE MURCIA |
|--|--------|------------------|
| Total | 1.326 | 970.549 |
| Analfabetos | 6,2 | 3,2 |
| Sin estudios | 5,5 | 15,9 |
| Primer grado | 44,5 | 21,7 |
| Segundo grado: ESO, EGB, Bachillerato Elemental..... | 26,8 | 29,7 |
| Segundo grado: Bachillerato Superior | 9,0 | 10,7 |
| Segundo grado: FP Grado Medio | 0,4 | 4,0 |
| Segundo grado: FP Grado Superior | 1,9 | 3,9 |
| Tercer Grado: Diplomatura | 3,2 | 6,0 |
| Tercer Grado: Licenciatura | 2,4 | 4,6 |
| Tercer Grado: Doctorado | 0,1 | 0,3 |

(*) Avance de resultados

Fuente: INE. Censos de Población y Viviendas. 2001

A.11. EDUCACIÓN Y CULTURA

A.11.4. TASAS DE ESCOLARIZACIÓN EN EDADES DE ESCOLARIZACIÓN NO OBLIGATORIA POR SEXO Y EDAD (%) (*). 2001

| | RICOTE | | REGIÓN DE MURCIA | |
|-----------------------|---------|---------|------------------|---------|
| | Hombres | Mujeres | Hombres | Mujeres |
| De 16 años..... | 85,7 | 80,0 | 78,7 | 86,7 |
| De 17 años..... | 83,3 | 60,0 | 65,9 | 78,9 |
| De 18 años..... | 33,3 | 70,0 | 54,0 | 68,1 |
| De 19 años..... | 42,9 | 33,3 | 47,3 | 59,4 |
| De 20 años..... | 64,3 | 50,0 | 39,1 | 52,9 |
| De 21 años..... | 21,4 | 50,0 | 35,0 | 46,0 |
| De 22 años..... | 30,0 | 63,6 | 30,9 | 38,1 |
| De 23 años..... | 45,5 | 33,3 | 27,1 | 33,6 |
| De 24 años..... | 25,0 | 30,0 | 23,4 | 28,5 |
| De 25 a 29 años..... | 15,6 | 25,0 | 12,6 | 15,7 |
| De 30 a 39 años..... | 2,2 | 7,4 | 5,4 | 6,7 |
| De 40 ó más años..... | 0,6 | 1,4 | 1,7 | 1,8 |

(*) Avance de resultados

Fuente: Censos de Población y Viviendas. 2001

A.11.5. BIBLIOTECAS. 2002

| | RICOTE | REGIÓN DE MURCIA |
|-----------------------------|--------|------------------|
| Número de bibliotecas | 1 | 80 |
| Volúmenes | 2.709 | 831.844 |
| Audiovisuales..... | 1 | 64.832 |
| Préstamos..... | 1.000 | 783.947 |
| Socios | 97 | 183.037 |
| Actos culturales..... | - | 2.859 |
| Usuarios..... | 1.200 | 1.879.546 |

Nota: Son bibliotecas municipales. En la Región de Murcia se incluye el servicio de la Biblioteca Regional

Fuente: Consejería de Educación y Cultura. Dirección General de Cultura.

A.12. ADMINISTRACIONES PÚBLICAS Y FINANZAS

A.12.1. PRESUPUESTO PREVENTIVO DE GASTOS. 1998-2002

Euros

| | 1998 | 1999 | 2000 | 2001 | 2002 |
|-----------------------------------|------------------|----------------|------------------|------------------|------------------|
| Gastos de personal..... | 251.373 | 263.544 | 252.276 | 288.009 | 293.346 |
| Gastos de bienes y servicios..... | 207.169 | 206.478 | 233.176 | 206.617 | 197.319 |
| Gastos financieros..... | 1.893 | 3.606 | 3.576 | 10.020 | 12.406 |
| Transferencias corrientes..... | 40.899 | 26.475 | 24.491 | 17.880 | 34.106 |
| Inversiones reales..... | 508.216 | 379.329 | 558.613 | 587.132 | 403.858 |
| Transferencias de capital..... | - | - | - | - | - |
| Activos financieros..... | - | - | 4.808 | 6.010 | 6.010 |
| Pasivos financieros..... | 16.197 | 65.480 | 65.480 | 74.082 | 79.888 |
| TOTAL GASTOS..... | 1.025.747 | 944.911 | 1.142.421 | 1.189.750 | 1.026.933 |

Nota: No incluye Organismos Autónomos.

Fuente: Ayuntamiento de Ricote.

A.12.2. PRESUPUESTO PREVENTIVO DE INGRESOS. 1998-2002

Euros

| | 1998 | 1999 | 2000 | 2001 | 2002 |
|-------------------------------------|------------------|----------------|------------------|------------------|------------------|
| Impuestos directos..... | 122.306 | 123.808 | 116.146 | 147.697 | 174.894 |
| Impuestos indirectos..... | 24.040 | 24.040 | 18.030 | 26.169 | 24.040 |
| Tasas y otros ingresos..... | 95.321 | 82.729 | 117.710 | 107.802 | 101.661 |
| Transferencias corrientes..... | 271.056 | 261.591 | 276.260 | 249.781 | 270.309 |
| Ingresos patrimoniales..... | 4.958 | 11.269 | 9.466 | 9.466 | 10.818 |
| Enajenación inversiones reales..... | 30 | 30 | - | - | - |
| Transferencias de capital..... | 426.328 | 319.288 | 554.264 | 551.320 | 377.147 |
| Activos financieros..... | - | - | 4.808 | 6.010 | 6.010 |
| Pasivos financieros..... | 143.792 | 122.156 | 62.054 | 91.504 | 62.054 |
| TOTAL INGRESOS..... | 1.087.832 | 944.911 | 1.158.739 | 1.189.750 | 1.026.933 |

Nota: No incluye Organismos Autónomos.

Fuente: Ayuntamiento de Ricote.

A.12.3. OFICINAS DE CRÉDITO. 2002

| | RICOTE | REGIÓN DE MURCIA |
|---|----------|------------------|
| CAJAMURCIA..... | 1 | 220 |
| CAM..... | 1 | 181 |
| OTRAS CAJAS, COOP. CRÉDITO Y OTRAS ENT..... | - | 383 |
| BANCOS..... | 1 | 304 |
| TOTAL..... | 3 | 1.088 |

Fuente: Banco de España.

B. DATOS POR ENTIDADES DE POBLACIÓN

B.1. POBLACIÓN

B.1.1. POBLACIÓN, POR SEXO. 2000-2002

| | 2000 | | | 2001 | | | 2002 | | |
|-------------------------|-------|---------|---------|-------|---------|---------|-------|---------|---------|
| | TOTAL | Hombres | Mujeres | TOTAL | Hombres | Mujeres | TOTAL | Hombres | Mujeres |
| Ainas..... | 21 | 9 | 12 | 21 | 9 | 12 | 22 | 9 | 13 |
| Alcoba..... | 1 | 1 | - | 1 | 1 | - | 1 | 1 | - |
| Almarcha..... | 2 | 1 | 1 | 2 | 1 | 1 | 1 | 1 | - |
| Ambros..... | 4 | 2 | 2 | 4 | 2 | 2 | 4 | 2 | 2 |
| Berrandino..... | 4 | 2 | 2 | 4 | 2 | 2 | 4 | 2 | 2 |
| Bermeja (La)..... | 13 | 7 | 6 | 13 | 6 | 7 | 18 | 9 | 9 |
| Cañada Gil..... | 4 | 2 | 2 | 4 | 2 | 2 | 3 | 1 | 2 |
| Collado Gil..... | 15 | 7 | 8 | 16 | 8 | 8 | 16 | 8 | 8 |
| Cuerda (La)..... | 8 | 5 | 3 | 7 | 4 | 3 | 6 | 4 | 2 |
| Cuesta Alta..... | 6 | 4 | 2 | 6 | 4 | 2 | 2 | 1 | 1 |
| Fuente del Cieno..... | 5 | 2 | 3 | 5 | 2 | 3 | 5 | 3 | 2 |
| Licor..... | 6 | 4 | 2 | 6 | 4 | 2 | 3 | 1 | 2 |
| Lomas (Las)..... | 26 | 12 | 14 | 23 | 11 | 12 | 21 | 12 | 9 |
| Patruena..... | - | - | - | - | - | - | - | - | - |
| Rambla de Charrara..... | 24 | 15 | 9 | 23 | 14 | 9 | 21 | 13 | 8 |
| Ricote..... | 1.405 | 679 | 726 | 1.392 | 680 | 712 | 1.407 | 685 | 722 |
| Ventanas (Las)..... | 8 | 4 | 4 | 7 | 4 | 3 | 8 | 6 | 2 |
| Vite..... | 30 | 15 | 15 | 27 | 14 | 13 | 27 | 14 | 13 |
| TOTAL RICOTE..... | 1.582 | 771 | 811 | 1.561 | 768 | 793 | 1.569 | 772 | 797 |

Fuente: CREM. Padrón Municipal de Habitantes.