

# **Jumilla en cifras. 2003**



**Región de Murcia**  
**Consejería de Economía, Industria e Innovación**  
**Dirección General de Economía, Planificación y Estadística**  
**Centro Regional de Estadística**



# ÍNDICE GENERAL

## ÍNDICE DE TABLAS

### DATOS DEL MUNICIPIO

A.1. TERRITORIO, CLIMATOLOGÍA Y MEDIO AMBIENTE.....	9
A.1.1. Superficie y distancia a la capital.	
A.1.2. Precipitaciones. 2002.	
A.1.3. Incendios Forestales. 1998-2002	
A.2. DEMOGRAFÍA.....	10
A.2.1. Población de derecho según los censos oficiales. 1900-2001.	
A.2.2. Población de derecho y densidad de población según la rectificación del Padrón. 1998-2002.	
A.2.3. Población según la estructura de edad. 2002.	
A.2.4. Indicadores de estructura demográfica. 2002.	
A.2.5. Movimiento Natural de la población. 1997-2001.	
A.2.6. Nupcialidad, natalidad y mortalidad. 2001.	
A.2.7. Inmigrantes y emigrantes, por lugar de procedencia o destino. 2001.	
A.2.8. Saldos migratorios totales. 1997-2001.	
A.3. MERCADO DE TRABAJO.....	14
A.3.1. Tasas de actividad y paro por sexo y edad. 2001	
A.3.2. Paro registrado por sexo. 1998-2002.	
A.4. AGRICULTURA, GANADERÍA Y PESCA.....	15
A.4.1. Distribución general de la tierra. 2001.	
A.4.2. Superficie dedicada a cada grupo de cultivo. 2001.	
A.4.3. Superficie dedicada al cultivo de invernaderos, cultivos acolchados y riego localizado. 2001.	
A.4.4. Maquinaria agrícola. 1999.	
A.4.5. Número de unidades ganaderas por especie. Censo 1999.	
A.5. INDUSTRIA.....	17
A.5.1. Establecimientos industriales y personas ocupadas según actividad principal. 2001	
A.5.2. Inversión industrial por sectores. 1998-2002.	
A.5.3. Inversión industrial por tipo. 1998-2002.	
A.6. CONSTRUCCIÓN Y VIVIENDA.....	19
A.6.1. Establecimientos y personas ocupadas. 2001.	
A.6.2. Viviendas visadas y terminadas. 1998-2002.	
A.6.3. Viviendas por clase. 2001.	
A.6.4. Viviendas por superficie útil. 2001.	

<b>A.7. COMERCIO.....</b>	<b>21</b>
A.7.1. Establecimientos comerciales y personal ocupado. 2001.	
<b>A.8. TURISMO.....</b>	<b>22</b>
A.8.1. Equipamiento turístico. 2002.	
<b>A.9. TRANSPORTES Y COMUNICACIONES.....</b>	<b>23</b>
A.9.1. Parque de vehículos por tipo. 2002.	
A.9.2. Líneas telefónicas. 1997-2001.	
A.9.3. Líneas de acceso a Internet. 1999-2001.	
<b>A.10. SANIDAD Y SERVICIOS SOCIALES.....</b>	<b>25</b>
A.10.1. Número de farmacias. 1997-2001.	
A.10.2. Vacunaciones. 1999-2002.	
A.10.3. Enfermedades de declaración obligatoria. Casos. 2002.	
A.10.4. Defunciones según grandes grupos de causa de muerte. 2001.	
A.10.5. Recursos sociales.	
<b>A.11. EDUCACIÓN Y CULTURA.....</b>	<b>29</b>
A.11.1. Número de unidades y alumnos matriculados en educación infantil, primaria y educación especial. Curso 01/02.	
A.11.2. Número de alumnos matriculados en Enseñanza Secundaria Obligatoria, Bachillerato y Formación Profesional. Curso 01/02.	
A.11.3. Población en viviendas familiares de 16 y más años por nivel de formación (%). 2001.	
A.11.4. Tasas de escolaridad en edades de escolarización no obligatoria por sexo y Edad (%). 2001.	
A.11.5. Bibliotecas. 2002.	
<b>A.12. ADMINISTRACIONES PÚBLICAS Y FINANZAS.....</b>	<b>32</b>
A.12.1. Presupuesto preventivo de gastos. 1998-2002.	
A.12.2. Presupuesto preventivo de ingresos. 1998-2002.	
A.12.3. Oficinas de crédito. 2002.	

## **DATOS POR ENTIDADES DE POBLACIÓN**

<b>B.1. POBLACIÓN.....</b>	<b>35</b>
B.1.1. Población por sexo. 2000-2002	

## **ÍNDICE DE GRÁFICOS**

G.1. Evolución de la población de derecho según los censos oficiales. 1900-2001
G.2. Pirámide de población. 2002
G.3. Movimiento natural de la población. 2001
G.4. Tasas de actividad y de paro. 2001
G.5. Distribución general de la tierra. 2001
G.6. Evolución de las viviendas terminadas. 1994-2002

- G.7. Distribución de las personas ocupadas en el comercio minorista. 2001
- G.8. Número de vehículos por 1000 habitantes. 1994-2002
- G.9. Evolución de la tasa por 1000 habitantes de líneas con acceso a Internet. 1999-2001
- G.10. Distribución de las defunciones según la causa de muerte. 2001
- G.11. Evolución de los alumnos matriculados en las enseñanzas infantil y primaria y enseñanzas medias.  
Curso 98/99 – Curso 01/02

## **SÍMBOLOS UTILIZADOS**

- Cero
  - .. Falta de dato
  - % Tanto por ciento
- Las cifras decimales van precedidas de una coma (,)  
Los millares y millones se separan por un punto (.)  
Las casillas en blanco – Dato sin sentido
-



## **A. DATOS DEL MUNICIPIO**





## A.1. TERRITORIO, CLIMATOLOGÍA Y MEDIO AMBIENTE

### A.1.1. SUPERFICIE Y DISTANCIA A LA CAPITAL.

MUNICIPIO DE JUMILLA	
----------------------	--

Extensión del municipio .....	970,6 Km <sup>2</sup>
Distancia a la capital .....	74,0 Km

Fuente: Instituto Geográfico Nacional.  
INE. Delegación Provincial de Murcia. *Reseña Estadística de Murcia. 1974.*

### A.1.2. PRECIPITACIONES. 2002

	PRECIPITACIONES (l/m <sup>2</sup> )
Enero .....	7,4
Febrero .....	9,6
Marzo .....	12,0
Abril .....	14,4
Mayo .....	17,0
Junio .....	23,5
Julio .....	25,6
Agosto .....	24,4
Septiembre .....	21,4
Octubre .....	16,0
Noviembre .....	11,4
Diciembre .....	9,4

Nota: Los datos de precipitaciones corresponden a la Estación meteorológica "Jumilla / Jumilla "La Estacada"

Fuente: Instituto Nacional de Meteorología. Centro Meteorológico Territorial de Murcia

### A.1.3. INCENDIOS FORESTALES. 1998-2002

	JUMILLA		REGIÓN DE MURCIA	
	Nº incendios	Hectáreas	Nº incendios	Hectáreas
1998 .....	7	9,80	176	160,10
1999 .....	7	0,41	164	94,73
2000 .....	5	2,81	180	141,16
2001 .....	7	6,32	141	82,76
2002 .....	4	0,81	153	85,17

Fuente: Consejería de Agricultura, Agua y Medio Ambiente. Secretaría Sectorial de Medio Ambiente y Dirección General del Medio Natural.

## A.2. DEMOGRAFÍA

### A.2.1. POBLACIÓN DE DERECHO SEGÚN LOS CENSOS OFICIALES. 1900-2001

	JUMILLA			R. MURCIA
	Hombres	Mujeres	Total	Total
1900 .....	8.069	7.799	15.868	581.455
1910 .....	8.796	8.717	17.513	620.926
1920 .....	10.104	10.236	20.340	654.436
1930 .....	10.353	10.211	20.564	651.979
1940 .....	10.718	10.864	21.582	731.221
1950 .....	10.359	10.629	20.988	755.850
1960 .....	10.821	11.026	21.847	803.086
1970 .....	10.072	10.196	20.268	832.047
1981 .....	10.277	10.386	20.663	955.498
1991 .....	9.967	10.125	20.092	1.045.601
2001 .....	11.218	10.895	22.113	1.197.646

Fuente: INE. Censo de Población.

### G.1. Evolución de la población de derecho según los censos oficiales. 1900-2001

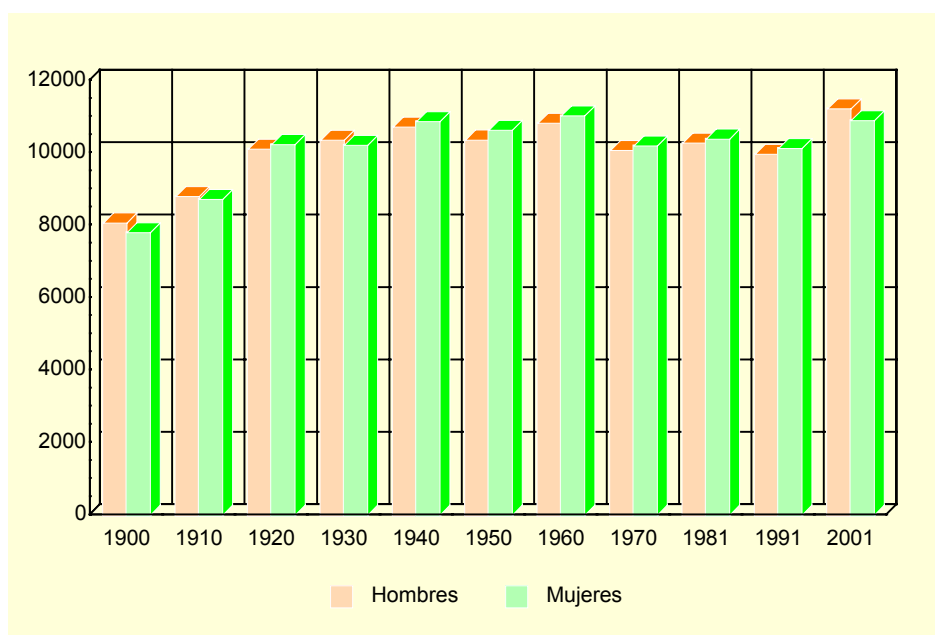

Fuente: INE. Censo de población

### A.2.2. POBLACIÓN DE DERECHO Y DENSIDAD DE POBLACIÓN SEGÚN LA RECTIFICACIÓN DEL PADRÓN. 1998-2002

	JUMILLA					R. MURCIA
	1998	1999	2000	2001	2002	2002
Población de derecho.....	20.420	20.573	20.854	22.250	22.968	1.226.993
Hombres.....	10.148	10.226	10.426	11.364	11.790	616.236
Mujeres.....	10.272	10.347	10.428	10.886	11.178	610.757
Densidad de población.....	21	21	21	23	24	108,4

Fuente: INE. Rectificación del Padrón Municipal de Habitantes. Instituto Geográfico Nacional.

## A.2. DEMOGRAFÍA

### A.2.3. POBLACIÓN SEGÚN LA ESTRUCTURA DE EDAD. 2002

	HOMBRES	MUJERES	TOTAL
Menores de 5 años.....	643	626	1.269
5-9 años .....	656	650	1.306
10-14 años .....	825	725	1.550
15-19 años .....	792	789	1.581
20-24 años .....	1.264	1.010	2.274
25-29 años .....	1.176	1.045	2.221
30-34 años .....	1.080	830	1.910
35-39 años .....	957	814	1.771
40-44 años .....	860	805	1.665
45-49 años .....	639	577	1.216
50-54 años .....	559	544	1.103
55-59 años .....	487	431	918
60-64 años .....	371	400	771
65-69 años .....	437	519	956
70-74 años .....	422	529	951
75 y más años.....	622	884	1.506
<b>TOTAL.....</b>	<b>11.790</b>	<b>11.178</b>	<b>22.968</b>

Fuente: CREM. Padrón Municipal de Habitantes.

### G.2. Pirámide de población. 2002

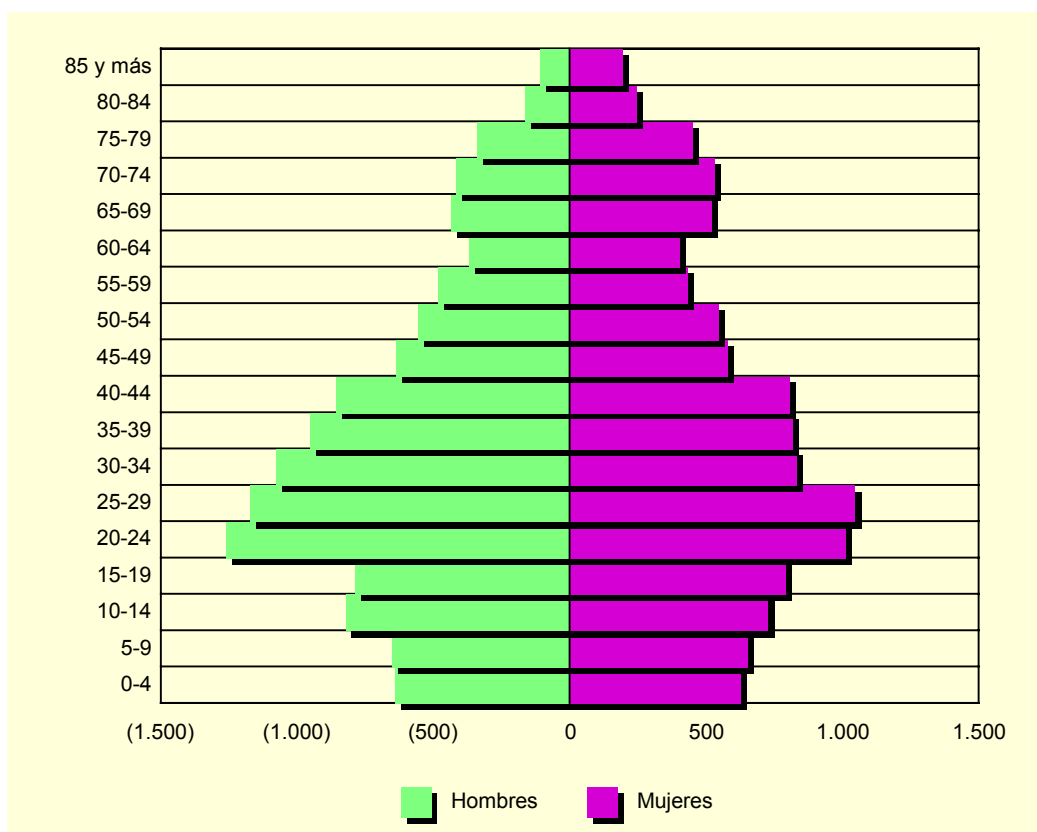

Fuente: CREM. Padrón Municipal de habitantes

## A.2. DEMOGRAFÍA

### A.2.4. INDICADORES DE ESTRUCTURA DEMOGRÁFICA. 2002

	JUMILLA	REGIÓN DE MURCIA
ESTRUCTURA POR EDAD		
Menores de 20 años.....	24,8	23,8
Entre 20 y 64 años .....	60,3	62,0
De 65 y más años .....	14,9	14,2
ÍNDICE DE VEJEZ		
De 65 y más años/menores de 20 años.....	59,8	60,0
ÍNDICE DE DEPENDENCIA		
Juvenil		
Menores de 20 años/Población entre 20 y 64 años ..	41,2	38,3
Anciana		
De 65 y más años/Población entre 20 y 64 años .....	24,6	23,0
Total		
Menores de 20 años+De 65 y más años/Población entre 20 y 64 años.....	65,8	61,3
MUJERES DE 15 A 49 AÑOS/TOTAL MUJERES.....	52,5	52,9
PROPORCIÓN DE MASCULINIDAD		
Hombres/Mujeres .....	105,5	100,9

Fuente: CREM. Indicadores demográficos

### A.2.5. MOVIMIENTO NATURAL DE LA POBLACIÓN. 1997-2001

	JUMILLA					R. MURCIA
	1997	1998	1999	2000	2001	2001
Matrimonios .....	92	101	118	114	96	6.544
Nacimientos.....	227	204	223	270	266	14.991
Niños .....	127	104	117	128	128	7.649
Niñas .....	100	100	106	142	138	7.342
Defunciones .....	198	207	190	227	210	9.140
Hombres.....	121	113	96	118	115	4.900
Mujeres.....	77	94	94	109	95	4.240
Defunciones de menores de un año .....	1	-	2	-	2	81
Crecimiento vegetativo.....	29	-3	33	43	56	5.851

Fuente: CREM. Movimiento Natural de la Población de la Región de Murcia.

### A.2.6. NUPCIALIDAD, NATALIDAD Y MORTALIDAD. 2001

	JUMILLA	R. MURCIA
Tasa de nupcialidad (por 1.000 habitantes).....	4,72	5,67
Tasa de natalidad (por 1.000 habitantes).....	12,04	12,26
Tasa de mortalidad (por 1.000 habitantes) .....	9,82	7,71

Fuente: CREM. Movimiento Natural de la Población de la Región de Murcia.

## A.2. DEMOGRAFÍA

### G.3. Movimiento natural de la población. 2001

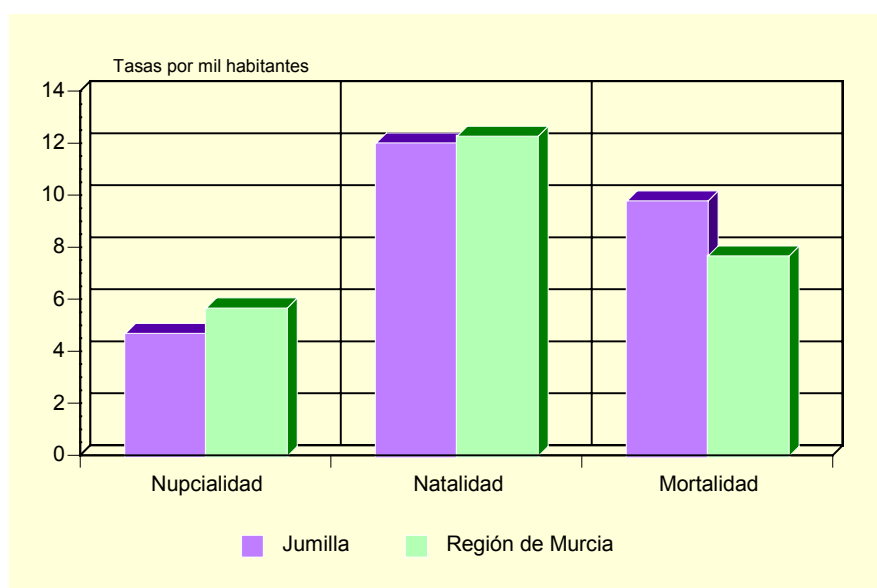

Fuente: CREM. Movimiento Natural de la Población de la Región de Murcia.

### A.2.7. INMIGRANTES Y EMIGRANTES, POR LUGAR DE PROCEDENCIA O DESTINO. 2001

	INMIGRANTES	EMIGRANTES
De la misma Comunidad Autónoma.....	98	133
De otras Comunidades Autónomas .....	205	294
Del extranjero .....	797	..
Españoles .....	4	..
Extranjeros .....	793	..

Fuente: CREM. Movimientos migratorios de la Región de Murcia.

### A.2.8. SALDOS MIGRATORIOS TOTALES (\*). 1997-2001

	JUMILLA	REGIÓN DE MURCIA
1997 .....	-131	3.120
1998 .....	39	4.215
1999 .....	209	5.679
2000 .....	1.348	21.306
2001 .....	673	18.510

(\* Saldos migratorios obtenidos a partir de los movimientos migratorios incluyendo los extranjeros.

Fuente: CREM. Movimientos migratorios de la Región de Murcia.

### A.3. MERCADO DE TRABAJO

#### A.3.1. TASAS DE ACTIVIDAD Y PARO POR SEXO Y EDAD (\*). 2001

	JUMILLA		R. MURCIA	
	Tasa de actividad	Tasa de paro	Tasa de actividad	Tasa de paro
<b>HOMBRES</b>				
De 16 a 24 años.....	69,1	11,3	61,1	14,8
De 25 a 44 años.....	94,9	5,9	94,3	7,8
De 45 a 64 años.....	82,9	6,6	78,0	7,7
De 65 y más años.....	1,8	11,5	2,5	8,9
<b>MUJERES</b>				
De 16 a 24 años.....	49,3	29,1	45,3	23,5
De 25 a 44 años.....	54,6	17,3	63,4	15,4
De 45 a 64 años.....	24,7	8,7	33,1	10,3
De 65 y más años.....	0,6	16,7	1,0	19,1
<b>TOTAL.....</b>	<b>54,2</b>	<b>11,0</b>	<b>55,4</b>	<b>11,5</b>

(\*) Avance de resultados

Fuente: INE. Censo de Población.

**G.4. Tasas de actividad y de paro. 2001**

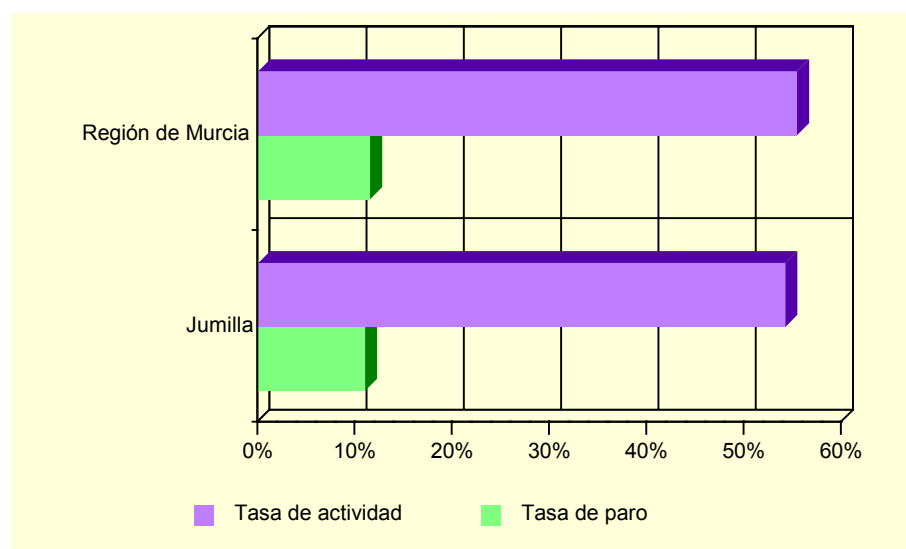

Fuente: INE. Censo de población

#### A.3.2. PARO REGISTRADO POR SEXO. 1998-2002

	JUMILLA			REGIÓN DE MURCIA		
	Total	Hombres	Mujeres	Total	Hombres	Mujeres
1998.....	876	323	554	42.790	19.144	23.646
1999.....	730	232	498	36.023	15.557	20.466
2000.....	695	206	489	35.834	14.607	21.227
2001.....	665	190	475	35.586	14.024	21.562
2002.....	682	200	482	36.109	14.457	21.652

Fuente: INEM. Subdirección General de Servicios Técnicos

## A.4. AGRICULTURA, GANADERÍA Y PESCA

### A.4.1. DISTRIBUCIÓN GENERAL DE LA TIERRA (\*). 2001

	HECTÁREAS	%
TIERRAS DE CULTIVO.....	62.548	64,32
Cultivos herbáceos.....	5.046	(8,07)
Barbechos y otras tierras no ocupadas.....	21.504	(34,38)
Cultivos leñosos.....	35.998	(57,55)
PRADOS Y PASTIZALES.....	4.221	4,34
Prados naturales.....	-	-
Pastizales.....	4.221	(100,00)
TERRENO FORESTAL.....	8.283	8,52
Monte maderable.....	6.583	(79,48)
Monte abierto.....	-	-
Monte leñoso.....	1.700	(20,52)
OTRAS SUPERFICIES.....	22.186	22,82
Erial a pastos.....	-	-
Espartizal.....	21.436	(96,62)
Terreno improductivo.....	-	-
Superficie no agrícola.....	750	(3,38)
Ríos y lagos.....	-	-
TOTAL.....	97.238	100,00

(\*) *Datos provisionales.*

Fuente: Consejería de Agricultura, Agua y Medio Ambiente.

### G.5. Distribución General de la tierra. 2001

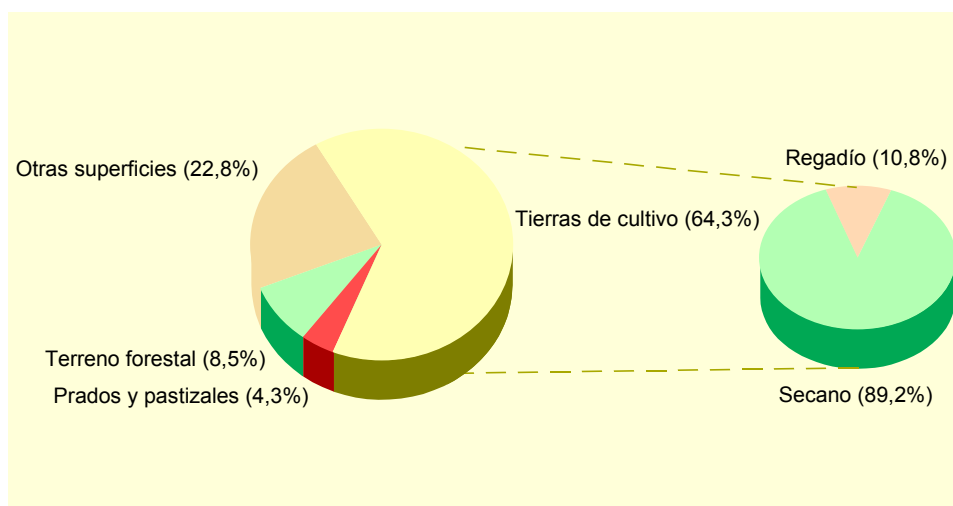

Fuente: Consejería de Agricultura, Agua y Medio Ambiente.

## A.4. AGRICULTURA, GANADERÍA Y PESCA

### A.4.2. SUPERFICIE DEDICADA A CADA GRUPO DE CULTIVO (\*). 2001

	HECTÁREAS	%
Cereales grano.....	4.540	11,03
Leguminosas grano.....	193	0,47
Tubérculos para consumo humano.....	16	0,04
Cultivos industriales.....	30	0,07
Cultivos forrajeros.....	60	0,15
Hortalizas.....	325	0,79
Flores.....	2	-
Cítricos.....	-	-
Frutales no cítricos.....	9.982	24,25
Viñedos.....	21.892	53,18
Olivar.....	4.124	10,02
Otros cultivos leñosos.....	-	-

(\*) Datos provisionales.

Fuente: Consejería de Agricultura, Agua y Medio Ambiente.

### A.4.3. SUPERFICIE DEDICADA AL CULTIVO DE INVERNADEROS, CULTIVOS ACOLCHADOS Y RIEGO LOCALIZADO (\*). 2001

	JUMILLA	R. MURCIA
Invernaderos.....	2	5.065
Cultivos acolchados.....	38	9.048
Riego localizado.....	3.710	74.502

(\*) Datos provisionales.

Fuente: Consejería de Agricultura, Agua y Medio Ambiente.

### A.4.4. MAQUINARIA AGRÍCOLA (\*). 1999

	JUMILLA	R. MURCIA
Tractores.....	1.121	14.679
Motocultores.....	318	15.110
Cosechadoras.....	9	784
Otros equipos.....	2.882	58.298
TOTAL.....	4.330	88.871
Maquinaria/Hectárea cultivada.....	0,08	0,25

(\*) Datos provisionales.

Fuente: Consejería de Agricultura, Agua y Medio Ambiente.

### A.4.5. NÚMERO DE UNIDADES GANADERAS POR ESPECIE. CENSO 1999

	JUMILLA	R. MURCIA
Bovinos.....	3	34.300
Ovinos.....	2.235	57.216
Caprinos.....	1.731	13.544
Porcinos.....	80	403.659
Aves.....	935	31.328
Otras.....	29	1.593
TOTAL.....	5.011	541.641

Fuente: INE. Censo Agrario de España.



## A.5. INDUSTRIA

### A.5.1. ESTABLECIMIENTOS INDUSTRIALES Y PERSONAS OCUPADAS SEGÚN ACTIVIDAD PRINCIPAL (\*). 2001

	JUMILLA		REGIÓN DE MURCIA	
	Estableci- mientos	Personas ocupadas	Estableci- mientos	Personas ocupadas
C. INDUSTRIAS EXTRACTIVAS.....	19	125	148	1.089
D. INDUSTRIA MANUFACTURERA .....	183	1.078	8.156	69.894
Industria de la alimentación y bebidas.....	81	579	1.492	18.446
Industria textil.....	2	2	250	1.471
Industria de la confección y de la peletería.....	2	2	371	2.421
Industria del cuero y del calzado .....	12	47	290	2.553
Industria de la madera y del corcho.....	14	75	528	2.720
Industria del papel .....	1	1	70	801
Edición, artes gráficas y reproducción de soportes grabados .....	4	21	459	2.582
Industria química .....	2	2	324	3.981
Fabricación de productos de caucho y materias plásticas.....	-	-	249	2.958
Fabricación de otros productos minerales no metálicos.....	14	68	625	5.404
Metalurgia .....	-	-	54	880
Fabricación de productos metálicos excepto maquinaria y equipo.....	21	111	1.216	8.454
Industria de la construcción de maquinaria y equipo mecánico.....	14	62	540	3.691
Fabricación de maquinas de oficina y equipos de oficina e informáticos .....	-	-	25	100
Industria de maquinaria y material eléctrico .....	-	-	81	485
Fabricación de material eléctrico y de equipo aparatos de radio, televisión y comunicaciones.....	-	-	10	58
Fabricación de equipo e instrumentos médico-quirúrgicos, de precisión, óptica y relojería .....	2	7	143	498
Fabricación de vehículos de motor, remolques y semirremolques.....	-	-	90	637
Fabricación de otro material de transporte.....	-	-	70	2.181
Fabricación de muebles; otras industrias manufactureras .....	14	101	1.262	8.971
Reciclaje .....	-	-	4	40
E. PRODUCCIÓN Y DISTRIBUCIÓN DE ENERGÍA ELÉCTRICA, GAS Y AGUA	8	17	182	2.552

(\*) Datos provisionales

Fuente: CREM. Directorio de Actividades Económicas.

## A.5. INDUSTRIA

### A.5.2. INVERSIÓN INDUSTRIAL POR SECTORES. 1998-2002

Miles de euros

	JUMILLA					R. MURCIA
	1998	1999	2000	2001	2002	2002
Industrias extractivas .....	43,66	-	-	-	-	-
I. de la alimentación, bebidas y tabaco .....	-	-93,36	382,31	11,33	410,44	43.964,17
Industria química .....	-	-	105,07	-	-	40.476,08
I. Trans. Metales y construc. Maquinaria ...	749,64	13,82	201,39	591,67	-	23.535,76
Resto de manufactureras .....	-	63,83	115,11	728,53	343,34	79.600,85
Prod. y dist. de energ. elec., gas y agua .....	-	-	-	-	-	16.123,28
Construcción .....	136,16	57,94	115,88	272,59	234,16	32.293,07
Comercio y reparaciones .....	273,69	81,46	116,24	31,58	220,17	17.627,74
Otros .....	1.764,11	999,89	-	224,18	-	42.331,64
<b>TOTAL .....</b>	<b>2.967,26</b>	<b>1.123,58</b>	<b>1.035,99</b>	<b>1.859,87</b>	<b>1.208,11</b>	<b>295.952,59</b>

Fuente: Consejería de Economía, Industria e Innovación. Dirección General de Industria, Energía y Minas.

### A.5.3. INVERSIÓN INDUSTRIAL POR TIPO. 1998-2002

Miles de euros

	JUMILLA			REGIÓN DE MURCIA		
	Total	Nueva industria	Ampliación	Total	Nueva industria	Ampliación
1998 .....	2.967,26	1.373,87	1.593,40	180.055,59	89.313,79	90.741,79
1999 .....	1.123,58	1.129,11	-5,53	234.136,93	118.323,55	115.813,38
2000 .....	1.035,99	805,30	230,70	214.632,60	121.449,24	93.183,35
2001 .....	1.859,87	1.721,43	138,44	248.870,60	116.140,81	132.729,79
2002 .....	1.208,11	863,66	344,45	295.952,59	177.500,89	118.451,70

Fuente: Consejería de Economía, Industria e Innovación. Dirección General de Industria, Energía y Minas.

## A.6. CONSTRUCCIÓN Y VIVIENDA

### A.6.1. ESTABLECIMIENTOS Y PERSONAS OCUPADAS(\*). 2001

	JUMILLA		REGIÓN DE MURCIA	
	Estableci- mientos	Personas ocupadas	Estableci- mientos	Personas ocupadas
Preparación de obras .....	8	23	420	2.344
Construcción general de inmuebles y obras de ingeniería civil.....	92	707	2.970	23.117
Instalaciones de edificios y obras.....	69	221	3.966	14.862
Acabado de edificios y obras .....	50	156	1.877	6.493
Alquiler de equipo de construcción o demolición dotado de operario .....	-	-	1	49
Construcción .....	7	7	230	511
<b>TOTAL CONSTRUCCIÓN.....</b>	<b>226</b>	<b>1.114</b>	<b>9.464</b>	<b>47.376</b>

(\*) Datos provisionales

Fuente: CREM. Directorio de Actividades Económicas.

### A.6.2. VIVIENDAS VISADAS Y TERMINADAS. 1998-2002

	JUMILLA					R. MURCIA
	1998	1999	2000	2001	2002	2002
<b>VIVIENDAS VISADAS.....</b>	<b>144</b>	<b>327</b>	<b>339</b>	<b>263</b>	<b>312</b>	<b>22.904</b>
Protegidas.....	72	232	191	156	160	3.061
Libres .....	72	95	148	107	152	19.843
<b>VIVIENDAS TERMINADAS.....</b>	<b>79</b>	<b>103</b>	<b>111</b>	<b>254</b>	<b>267</b>	<b>16.082</b>
Protegidas.....	72	46	54	144	160	3.093
Libres .....	7	57	57	110	107	12.989

Fuente: Consejería de Obras Públicas, Vivienda y Transportes. Dirección General de Vivienda, Arquitectura y Urbanismo. Colegio de Arquitectos.

### G.6. Evolución de las viviendas terminadas. 1994-2002

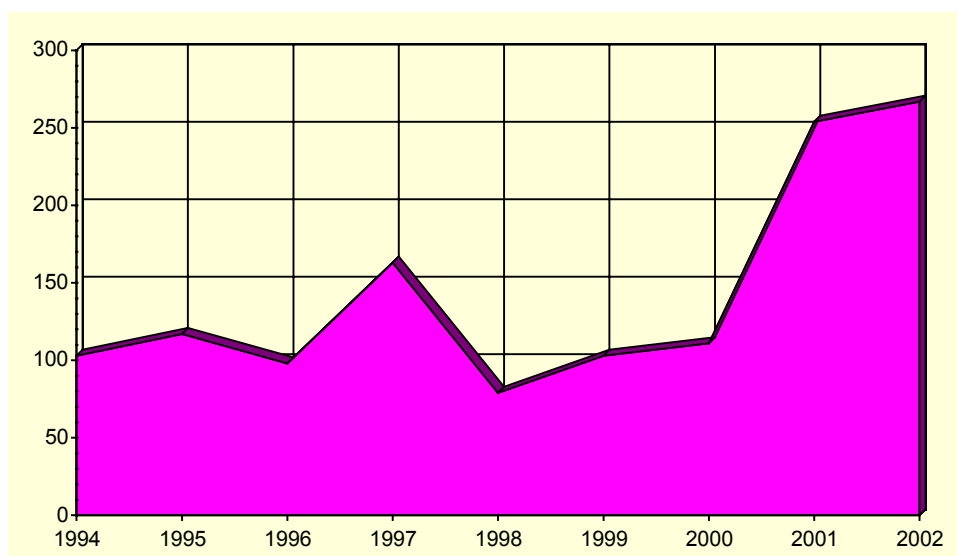

Fuente: Consejería de Obras Públicas, Vivienda y Transportes. Dirección General de Vivienda, Arquitectura y Urbanismo. Colegio de Arquitectos.

## A.6. CONSTRUCCIÓN Y VIVIENDA

### A.6.3. VIVIENDAS POR CLASE (\*). 2001

	JUMILLA	R. MURCIA
Viviendas principales.....	6.814	379.778
Viviendas secundarias.....	461	98.595
Viviendas vacías.....	1.523	84.596
Otro tipo de viviendas.....	22	8.635
TOTAL VIVIENDAS.....	8.820	571.604

(\*) Avance de resultados,

Fuente: INE. Censos de Población y Vivienda.

### A.6.4. VIVIENDAS POR SUPERFICIE ÚTIL (\*). 2001

	JUMILLA	R. MURCIA
Hasta 30 m2.....	0,4	0,3
De 31 a 45 m2.....	1,1	1,1
De 46 a 60 m2.....	2,8	4,2
De 61 a 75 m2.....	4,7	8,1
De 76 a 90 m2.....	38,2	40,0
De 91 a 105 m2.....	20,5	21,7
De 106 a 120 m2.....	15,1	12,2
De 121 a 150 m2.....	10,3	7,4
De 151 a 180 m2.....	3,2	2,6
Más de 180 m2.....	3,7	2,5

Porcentaje

(\*) Avance de resultados. Los datos expresados son las diez categorías en porcentaje.

Fuente: INE. Censos de Población y Vivienda.

## A.7. COMERCIO

### A.7.1. ESTABLECIMIENTOS COMERCIALES Y PERSONAL OCUPADO (\*). 2001

	JUMILLA		REGIÓN DE MURCIA	
	Estableci- mientos	Ocupados	Estableci- mientos	Ocupados
COMERCIO MINORISTA .....	355	714	21.728	52.396
Venta de vehículos de motor .....	6	12	660	3.177
Mantenimiento y reparación de vehículos de motor .....	30	53	1.466	3.802
Venta de repuestos y accesorios de vehículos de motor .....	4	14	256	1.025
Venta, mantenimiento y reparación de motocicletas y ciclomotores y de sus repuestos y accesorios .....	1	1	131	306
Venta al por menor de carburantes para la automoción. Venta, mantenimiento y reparación de vehículos de motor, motocicletas y ciclomotores; venta al por menor de vehículos de motor .....	10	44	294	1.374
Comercio al por menor en establecimientos no especializados .....	2	2	41	51
Comercio al por menor de alimentos, bebidas y tabaco en establecimientos especializados	51	155	3.082	11.252
Comercio al por menor de productos farmacéuticos, artículos médicos, belleza e higiene .....	63	95	3.037	5.396
Otro comercio al por menor de artículos nuevos en establecimientos especializados .....	16	37	984	2.815
Comercio al por menor de bienes de segunda mano, en establecimientos .....	145	261	9.089	19.368
Comercio al por menor no realizado en establecimientos .....	-	-	27	32
Reparación de efectos personales y enseres domésticos .....	21	21	2.191	2.913
Comercio al por menor, excepto comercio de vehículos de motor, motocicletas y ciclomotores; reparación de efectos personales y enseres domésticos .....	4	13	352	667
COMERCIO MAYORISTA .....	2	6	118	218
	91	284	6.814	35.094

(\*) Datos provisionales

Fuente: CREM. Directorio de Actividades Económicas.

### G.7. Distribución del personal ocupado en el comercio minorista. 2001

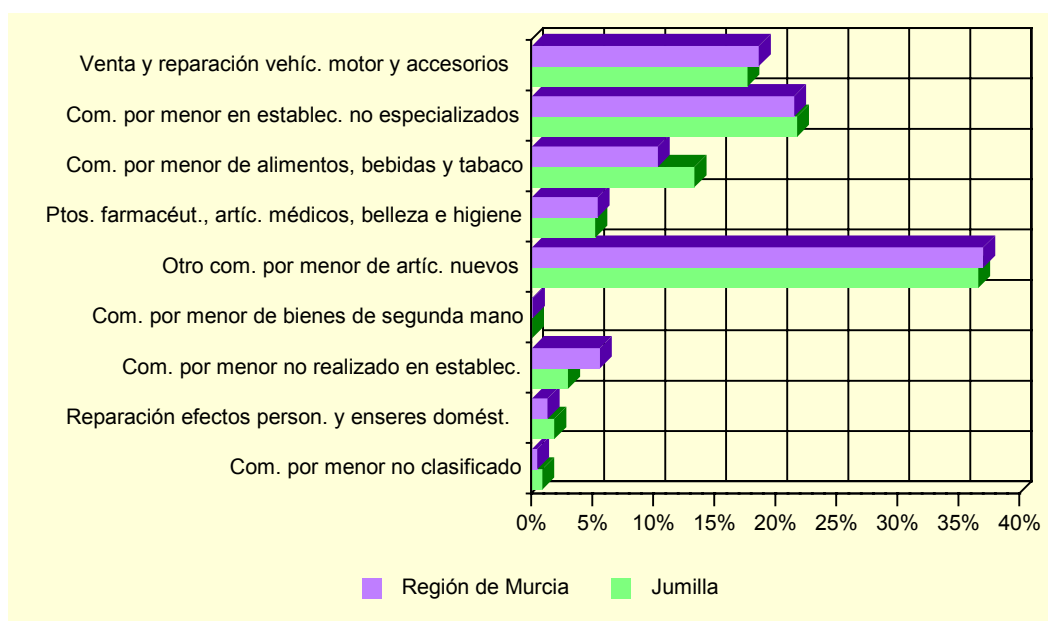

Fuente: CREM. Directorio de Actividades Económicas.

## A.8. TURISMO

### A.8.1. EQUIPAMIENTO TURÍSTICO. 2002

	JUMILLA		REGIÓN DE MURCIA	
	Estableci- mientos	Plazas	Estableci- mientos	Plazas
HOTELES.....	2	107	129	13.624
5 estrellas.....	-	-	1	365
4 estrellas.....	-	-	24	5.817
3 estrellas.....	2	107	34	4.277
2 estrellas.....	-	-	43	2.153
1 estrella.....	-	-	27	1.012
PENSIONES.....	2	70	92	2.332
2 estrellas.....	1	35	50	1.482
1 estrella.....	1	35	42	850
RESTAURANTES.....	26	3.275	1.569	153.401
Primera.....	-	-	1	50
Segunda.....	-	-	4	754
Tercera.....	3	568	276	37.972
Cuarta.....	23	2.707	1.288	114.625

Fuente: Consejería de Turismo y Ordenación del Territorio. Secretaría Sectorial de Turismo

## A.9. TRANSPORTES Y COMUNICACIONES

### A.9.1. PARQUE DE VEHÍCULOS POR TIPO. 2002

	JUMILLA	R. MURCIA
Turismos.....	7.806	536.173
Motocicletas .....	499	47.464
Furgonetas y camiones .....	2.925	126.055
Autobuses .....	13	1.599
Tractores industriales.....	133	9.316
Otros vehículos .....	295	18.008
TOTAL.....	11.671	738.615
Vehículos por 1000 habitantes.....	508	602

Fuente: Ministerio del Interior. Jefatura Provincial de Tráfico

G.8. Número de vehículos por 1000 habitantes. 1994-2002

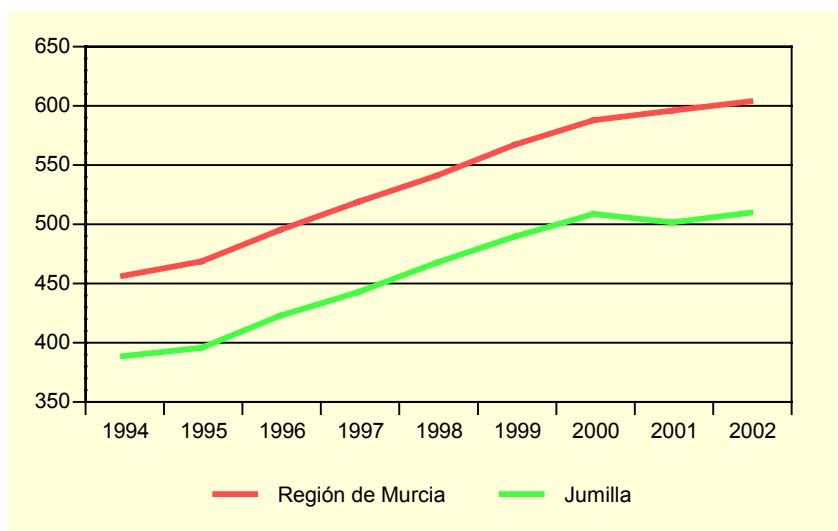

Fuente: Ministerio del Interior. Jefatura Provincial de Tráfico

### A.9.2. LÍNEAS TELEFÓNICAS. 1997-2001

	JUMILLA		R. MURCIA
	Líneas	Líneas/por 1000 hab.	Líneas/por 1000 hab.
1997 .....	5.968	292,0	339,5
1998 .....	6.189	303,1	347,5
1999 .....	6.374	309,8	347,1
2000 .....	6.419	307,8	332,1
2001 .....	6.416	288,4	308,0

Fuente: Telefónica.

## A.9. TRANSPORTES Y COMUNICACIONES

### A.9.3. LÍNEAS DE ACCESO A INTERNET. 1999-2001

	JUMILLA			REGIÓN DE MURCIA		
	1999	2000	2001	1999	2000	2001
Acceso básico RDSI .....	91	189	281	7.626	13.952	18.419
Conexiones ADSL .....			62			6.351
TOTAL.....	91	189	343	7.626	13.952	24.770

*Nota: No se incluyen las líneas de acceso a Internet de ONO.*

*Fuente: Telefónica.*

### G.9. Evolución de la tasa por 1000 habitantes de líneas con acceso a Internet. 1999-2001

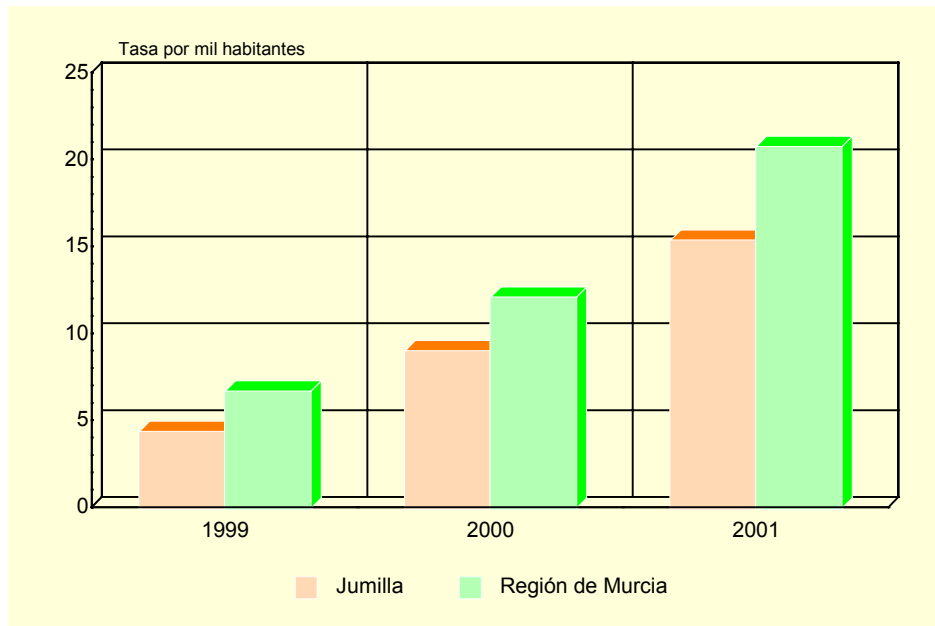

*Nota: No se incluyen las líneas de acceso a Internet de ONO.*

*Fuente: Telefónica*



## A.10. SANIDAD Y SERVICIOS SOCIALES

### A.10.1. NÚMERO DE FARMACIAS. 1997-2001

	JUMILLA	REGIÓN DE MURCIA
1997 .....	8	525
1998 .....	8	531
2000 .....	7	532
2001 .....	8	543

Fuente: Consejería de Sanidad. Dirección General de Planificación, Información y Financiación Sanitaria

### A.10.2. VACUNACIONES. 1999-2002

	JUMILLA				REGIÓN DE MURCIA			
	1999	2000	2001	2002	1999	2000	2001	2002
Difteria Tétanos Tosferina .....	354	2	3	-	24.423	340	175	-
Difterina-Tétanos .....	173	167	20	-	9.992	11.288	2.886	-
Polio .....	959	1.111	1.012	1.289	59.081	65.979	64.686	71.718
Triple Vírica .....	825	600	663	740	27.639	36.827	32.943	36.856
Hepatitis B .....	255	688	284	313	20.399	41.563	26.317	21.329
Tétanos Adultos .....	528	583	187	-	46.515	42.116	8.664	-
Hemofilus influenza, tipo b .....	300	-	2	-	21.522	369	169	-
Tétanos, difteria adultos .....	530	281	658	872	14.607	11.086	47.722	47.576
Difteria, Tétanos y Tosferina, Hemofilus Influenza, tipo b, Hepatitis B .....	367	760	603	811	20.382	42.090	40.350	44.269
Difteria, Tétanos y Tosferina acelular, Hemofilus Influenza, tipo b .....	66	182	196	249	4.500	12.245	12.855	14.719
Difteria, Tétanos, Tosferina acelular .....	-	-	181	222	-	-	8.164	12.291
Meningitis C .....	-	1.211	833	835	-	64.393	52.891	46.071

Fuente: Consejería de Sanidad. Dirección General de Salud Pública.

## A.10. SANIDAD Y SERVICIOS SOCIALES

### A.10.3. ENFERMEDADES DE DECLARACIÓN OBLIGATORIA. CASOS. 2002

	JUMILLA	R. MURCIA
Brucelosis.....	-	42
Enfermedad meningocócica.....	1	23
Fiebre exantemática mediterránea.....	-	4
Fiebres tifoidea y paratifoidea.....	1	10
Gripe.....	221	79.855
Hepatitis A.....	-	26
Hepatitis B.....	-	14
Otras hepatitis víricas.....	-	16
Infección gonocócica.....	-	13
Legionelosis.....	-	26
Meningitis tuberculosa.....	-	3
Otras meningitis.....	-	81
Otras tuberculosis.....	-	32
Paludismo.....	-	10
Parotiditis.....	-	43
Rubéola.....	-	6
Sarampión.....	-	1
Sífilis.....	-	34
Sífilis congénita.....	-	3
Tos ferina.....	-	1
Toxiinfección alimentaria.....	3	243
Tuberculosis respiratoria.....	4	174
Tétanos.....	-	2
Varicela.....	238	10.449

Fuente: Consejería de Sanidad. Dirección General de Salud Pública.

## A.10. SANIDAD Y SERVICIOS SOCIALES

### A.10.4. DEFUNCIONES SEGÚN GRANDES GRUPOS DE CAUSA DE MUERTE (\*). 2001

	JUMILLA				R. MURCIA
	Hombres	Mujeres	Total	%	%
I. Ciertas enfermedades infecciosas y parasitarias .....	-	2	2	0,95	1,79
II. Neoplasias .....	32	14	46	21,90	25,35
III. Enferm. de la sangre y de los órganos hematopoyéticos, y ciertos trastornos que afectan el mecanismo de la inmunidad.....	-	1	1	0,48	0,24
IV. Enfermedades endocrinas, nutricionales y metabólicas .....	4	2	6	2,86	3,74
V. Trastornos mentales y del comportamiento.....	4	1	5	2,38	2,84
VI. Enfermedades del sistema nervioso .....	3	4	7	3,33	2,56
VII. Enfermedades del ojo y sus anexos.....	-	-	-	-	-
VIII. Enfermedad del oído y de la apófisis mastoides .....	-	-	-	-	-
IX. Enfermedades del sistema circulatorio .....	33	47	80	38,10	35,11
X. Enfermedades del sistema respiratorio .....	20	7	27	12,86	11,02
XI. Enfermedades del sistema digestivo.....	6	4	10	4,76	4,91
XII. Enfermedades de la piel y del tejido subcutáneo.....	-	-	-	-	0,23
XIII. Enferm. del sistema osteo muscular y del tejido conjuntivo..	1	1	2	0,95	0,78
XIV. Enfermedades del sistema genitourinario .....	1	2	3	1,43	3,03
XV. Embarazo, parto y puerperio.....	-	-	-	-	-
XVI. Ciertas afecciones originadas en el período perinatal .....	-	-	-	-	0,45
XVII. Malformaciones congénitas, deformidades y anomalías cromosómicas .....	-	1	1	0,48	0,46
XVIII. Síntomas, signos y hallazgos anormales clínicos y de laboratorio, no clasificados en otra parte .....	2	3	5	2,38	2,04
XX. Causas externas.....	9	6	15	7,14	5,45
TOTAL.....	115	95	210	100,00	100,00

(\*) Datos provisionales

Fuente: Consejería de Economía, Industria e Innovación. Consejería de Sanidad. *Estadísticas Básicas de Mortalidad en la Región de Murcia.*

### G.10. Distribución de las defunciones según la causa de muerte. 2001 (\*)

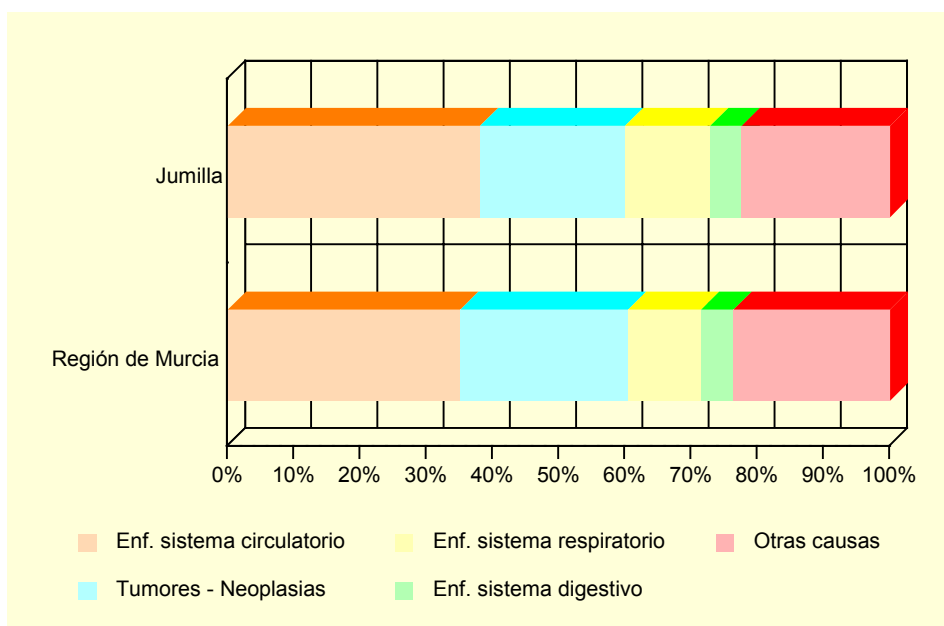

(\*) Datos provisionales

Fuente: Consejería de Economía, Industria e Innovación. Consejería de Sanidad. *Estadísticas Básicas de Mortalidad en la Región de Murcia.*

## A.10. SANIDAD Y SERVICIOS SOCIALES

### A.10.5. RECURSOS SOCIALES (Continúa).

	JUMILLA		
	TOTAL	Recursos de atención primaria	Recursos de atención especializada
1997 .....	24	16	8
1998 .....	26	16	10
1999 .....	25	18	7
2000 .....	24	16	8
2001 .....	34	18	16

### A.10.5. RECURSOS SOCIALES (Conclusión).

	REGIÓN DE MURCIA		
	TOTAL	Recursos de atención primaria	Recursos de atención especializada
1997 .....	1.052	685	367
1998 .....	1.132	689	443
1999 .....	1.323	774	549
2000 .....	1.050	645	405
2001 .....	1.271	645	626

Fuente: Consejería de Trabajo, Consumo y Política Social. Secretaría Sectorial de Acción Social.

## A.11. EDUCACIÓN Y CULTURA

### A.11.1. NÚMERO DE UNIDADES Y ALUMNOS MATRICULADOS EN EDUCACIÓN INFANTIL, PRIMARIA Y EDUCACIÓN ESPECIAL. CURSO 01/02

	JUMILLA			R. MURCIA
	Centros Públicos	Centros Privados	TOTAL	TOTAL
<b>INFANTIL, PRIMARIA, EDUCACIÓN ESPECIAL</b>				
Unidades .....	82	18	100	6.060
Alumnos matriculados .....	1.855	452	2.307	130.229
Infantil .....	563	140	703	42.978
Educación primaria .....	1.292	312	1.604	87.251
Alumnos con necesidades educativas especiales (infantil y primaria) .....	54	19	73	3.729
<b>EDUCACIÓN ESPECIAL</b>				
Centros específicos .....	-	1	1	14
Alumnos matriculados .....	-	10	10	727

*Nota: El total de alumnos matriculados es la suma de las categorías Infantil y Educación primaria.*

*Fuente: Consejería de Educación y Cultura. Secretaría General.*

### A.11.2. NÚMERO DE ALUMNOS MATRICULADOS EN ENSEÑANZA SECUNDARIA OBLIGATORIA, BACHILLERATO Y FORMACIÓN PROFESIONAL. CURSO 01/02

	JUMILLA			R. MURCIA
	Centros Públicos	Centros Privados	TOTAL	TOTAL
ESO Y BACHILLERATO .....	1.233	199	1.432	82.810
COU .....	-	-	-	434
Primer ciclo de la ESO .....	432	103	535	32.694
Segundo ciclo de la ESO .....	513	96	609	30.770
Bachillerato LOGSE .....	288	-	-	18.912
FORMACIÓN PROFESIONAL .....	167	-	167	12.971
F. P. de Segundo grado .....	-	-	-	853
Ciclos formativos Nivel II .....	134	-	134	6.194
Ciclos formativos Nivel III .....	33	-	33	5.924

*Fuente: Consejería de Educación y Cultura. Secretaría General.*

## A.11. EDUCACIÓN Y CULTURA

### G.11. Evolución de los alumnos matriculados en las enseñanzas infantil y primaria y enseñanzas medias. Curso 98/99 – Curso 01/02

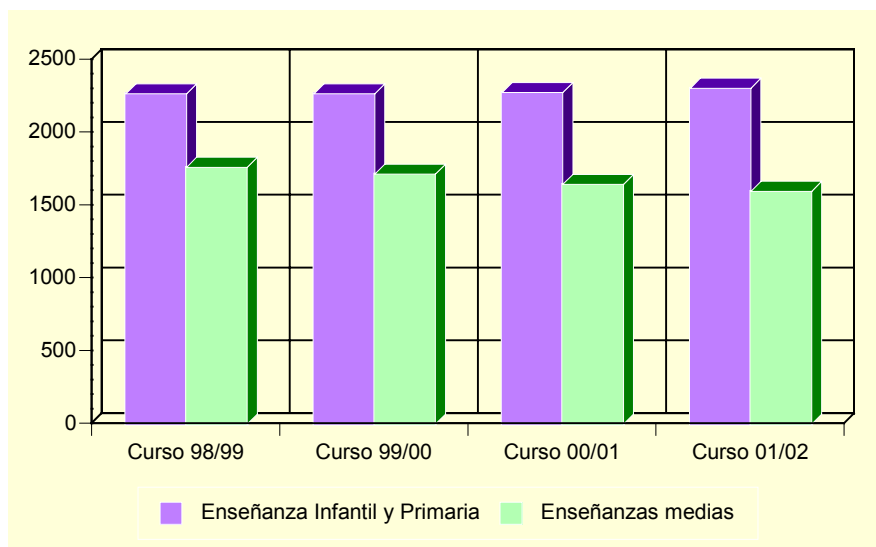

Fuente: Consejería de Educación y Cultura. Secretaría General.

### A.11.3. POBLACIÓN EN VIVIENDAS FAMILIARES DE 16 Y MÁS AÑOS POR NIVEL DE FORMACIÓN (%) (\*). 2001

	JUMILLA	REGIÓN DE MURCIA
Total .....	17.900	970.549
Analfabetos .....	5,4	3,2
Sin estudios .....	23,5	15,9
Primer grado .....	20,9	21,7
Segundo grado: ESO, EGB, Bachillerato Elemental.....	28,0	29,7
Segundo grado: Bachillerato Superior .....	8,0	10,7
Segundo grado: FP Grado Medio .....	3,8	4,0
Segundo grado: FP Grado Superior .....	3,3	3,9
Tercer Grado: Diplomatura .....	4,6	6,0
Tercer Grado: Licenciatura .....	2,4	4,6
Tercer Grado: Doctorado .....	0,1	0,3

(\*) Avance de resultados

Fuente: INE. Censos de Población y Viviendas. 2001

## A.11. EDUCACIÓN Y CULTURA

### A.11.4. TASAS DE ESCOLARIZACIÓN EN EDADES DE ESCOLARIZACIÓN NO OBLIGATORIA POR SEXO Y EDAD (%) (\*). 2001

	JUMILLA		REGIÓN DE MURCIA	
	Hombres	Mujeres	Hombres	Mujeres
De 16 años.....	67,8	77,9	78,7	86,7
De 17 años.....	59,5	77,5	65,9	78,9
De 18 años.....	38,9	61	54,0	68,1
De 19 años.....	32,4	54,9	47,3	59,4
De 20 años.....	30	48,7	39,1	52,9
De 21 años.....	27,7	39,6	35,0	46,0
De 22 años.....	22,5	34,8	30,9	38,1
De 23 años.....	23,1	27,9	27,1	33,6
De 24 años.....	15,7	19,1	23,4	28,5
De 25 a 29 años.....	9,7	11,5	12,6	15,7
De 30 a 39 años.....	3,2	5,5	5,4	6,7
De 40 ó más años.....	1,3	1,6	1,7	1,8

(\*) Avance de resultados

Fuente: Censos de Población y Viviendas. 2001

### A.11.5. BIBLIOTECAS. 2002

	JUMILLA	REGIÓN DE MURCIA
Número de bibliotecas .....	1	80
Volúmenes .....	14.137	831.844
Audiovisuales.....	377	64.832
Préstamos.....	2.736	783.947
Socios .....	3.551	183.037
Actos culturales.....	15	2.859
Usuarios.....	14.430	1.879.546

Nota: Son bibliotecas municipales. En la Región de Murcia se incluye el servicio de la Biblioteca Regional

Fuente: Consejería de Educación y Cultura. Dirección General de Cultura.

## A.12. ADMINISTRACIONES PÚBLICAS Y FINANZAS

### A.12.1. PRESUPUESTO PREVENTIVO DE GASTOS. 1998-2002

Euros

	1998	1999	2000	2001	2002
Gastos de personal.....	3.788.194	3.788.194	4.190.726	4.507.591	6.151.323
Gastos de bienes y servicios.....	2.241.918	2.241.918	2.849.568	2.710.504	3.152.070
Gastos financieros.....	186.314	186.314	222.374	309.521	420.000
Transferencias corrientes.....	533.708	533.708	494.397	695.401	902.680
Inversiones reales.....	2.969.180	2.969.180	4.097.389	2.634.521	4.801.907
Transferencias de capital.....	30.111	30.111	205.095	412.978	283.567
Activos financieros.....	-	-	-	-	-
Pasivos financieros.....	183.309	183.309	291.491	420.708	480.000
<b>TOTAL GASTOS.....</b>	<b>9.932.733</b>	<b>9.932.733</b>	<b>12.351.041</b>	<b>11.691.225</b>	<b>16.191.547</b>

Nota: No incluye Organismos Autónomos.

Fuente: Ayuntamiento de Jumilla.

### A.12.2. PRESUPUESTO PREVENTIVO DE INGRESOS. 1998-2002

Euros

	1998	1999	2000	2001	2002
Impuestos directos.....	1.827.077	1.827.077	2.043.441	2.497.205	2.744.700
Impuestos indirectos.....	482.613	482.613	560.744	723.619	2.306.000
Tasas y otros ingresos.....	2.365.884	2.365.884	2.268.731	1.968.164	2.888.650
Transferencias corrientes.....	2.901.216	2.901.216	3.033.486	3.446.917	3.552.620
Ingresos patrimoniales.....	171.319	171.319	195.359	390.688	715.030
Enajenación inversiones reales.....	-	-	84.172	30	1.300.000
Transferencias de capital.....	1.950.140	1.950.140	2.090.008	1.678.882	1.284.547
Activos financieros.....	60	60	60	60	-
Pasivos financieros.....	234.425	234.425	2.075.040	985.660	1.400.000
<b>TOTAL INGRESOS.....</b>	<b>9.932.733</b>	<b>9.932.733</b>	<b>12.351.041</b>	<b>11.691.225</b>	<b>16.191.547</b>

Nota: No incluye Organismos Autónomos.

Fuente: Ayuntamiento de Jumilla.

### A.12.3. OFICINAS DE CRÉDITO. 2002

	JUMILLA	REGIÓN DE MURCIA
CAJAMURCIA.....	1	220
CAM.....	3	181
OTRAS CAJAS, COOP. CRÉDITO Y OTRAS ENT.....	4	383
BANCOS.....	4	304
<b>TOTAL.....</b>	<b>12</b>	<b>1.088</b>

Fuente: Banco de España.



## **B. DATOS POR ENTIDADES DE POBLACIÓN**



## B.1. POBLACIÓN

### B.1.1. POBLACIÓN, POR SEXO. 2000-2002

	2000			2001			2002		
	TOTAL	Hombres	Mujeres	TOTAL	Hombres	Mujeres	TOTAL	Hombres	Mujeres
Alberquilla (La).....	23	14	9	17	13	4	16	12	4
Alquería (La).....	149	72	77	149	78	71	137	72	65
Cañada del Trigo.....	168	84	84	161	81	80	162	78	84
Carche (El).....	20	9	11	21	9	12	23	10	13
Encebras (Las).....	114	62	52	117	66	51	119	65	54
Estacada (La).....	234	124	110	277	158	119	274	157	117
Fuente del Pino.....	113	62	51	120	64	56	112	61	51
Jumilla.....	19.789	9.856	9.933	21.151	10.757	10.394	21.884	11.195	10.689
Raja (La).....	98	58	40	88	54	34	85	51	34
Román.....	14	9	5	13	8	5	15	9	6
Santa Ana.....	33	22	11	40	26	14	51	33	18
Término de Arriba.....				1	1		1	1	
Torre del Rico.....	62	33	29	60	31	29	56	29	27
Zarza (La).....	37	21	16	35	19	16	33	17	16
TOTAL JUMILLA.....	20.854	10.426	10.428	22.250	11.365	10.885	22.968	11.790	11.178

Fuente: CREM. Padrón Municipal de Habitantes.