

Fuente-Álamo en cifras. 2003



**Región de Murcia
Consejería de Economía, Industria e Innovación
Dirección General de Economía, Planificación y Estadística
Centro Regional de Estadística**

ÍNDICE GENERAL

ÍNDICE DE TABLAS

DATOS DEL MUNICIPIO

A.1. TERRITORIO, CLIMATOLOGÍA Y MEDIO AMBIENTE.....	9
A.1.1. Superficie y distancia a la capital.	
A.1.2. Precipitaciones. 2002.	
A.1.3. Incendios forestales. 1998-2002.	
A.2. DEMOGRAFÍA.....	10
A.2.1. Población de derecho según los censos oficiales. 1900-2001.	
A.2.2. Población de derecho y densidad de población según la rectificación del Padrón. 1998-2002.	
A.2.3. Población según la estructura de edad. 2002.	
A.2.4. Indicadores de estructura demográfica. 2002.	
A.2.5. Movimiento Natural de la población. 1997-2001.	
A.2.6. Nupcialidad, natalidad y mortalidad. 2001.	
A.2.7. Inmigrantes y emigrantes, por lugar de procedencia o destino. 2001.	
A.2.8. Saldos migratorios totales. 1997-2001.	
A.3. MERCADO DE TRABAJO.....	14
A.3.1. Tasas de actividad y paro por sexo y edad. 2001	
A.3.2. Paro registrado por sexo. 1998-2002.	
A.4. AGRICULTURA, GANADERÍA Y PESCA.....	15
A.4.1. Distribución general de la tierra. 2001.	
A.4.2. Superficie dedicada a cada grupo de cultivo. 2001.	
A.4.3. Superficie dedicada al cultivo de invernaderos, cultivos acolchados y riego localizado. 2001.	
A.4.4. Maquinaria agrícola. 1999.	
A.4.5. Número de unidades ganaderas por especie. Censo 1999.	
A.5. INDUSTRIA.....	17
A.5.1. Establecimientos industriales y personas ocupadas según actividad principal. 2001	
A.5.2. Inversión industrial por sectores. 1998-2002.	
A.5.3. Inversión industrial por tipo. 1998-2002.	
A.6. CONSTRUCCIÓN Y VIVIENDA.....	19
A.6.1. Establecimientos y personas ocupadas. 2001.	
A.6.2. Viviendas visadas y terminadas. 1998-2002.	
A.6.3. Viviendas por clase. 2001.	
A.6.4. Viviendas por superficie útil. 2001.	

A.7. COMERCIO.....	21
A.7.1. Establecimientos comerciales y personal ocupado. 2001.	
A.8. TURISMO.....	22
A.8.1. Equipamiento turístico. 2002.	
A.9. TRANSPORTES Y COMUNICACIONES.....	23
A.9.1. Parque de vehículos por tipo. 2002.	
A.9.2. Líneas telefónicas. 1997-2001.	
A.9.3. Líneas de acceso a Internet. 1999-2001.	
A.10. SANIDAD Y SERVICIOS SOCIALES.....	25
A.10.1. Número de farmacias. 1997-2001.	
A.10.2. Vacunaciones. 1999-2002.	
A.10.3. Enfermedades de declaración obligatoria. Casos. 2002.	
A.10.4. Defunciones según grandes grupos de causa de muerte. 2001.	
A.10.5. Recursos sociales.	
A.11. EDUCACIÓN Y CULTURA.....	29
A.11.1. Número de unidades y alumnos matriculados en educación infantil, primaria y educación especial. Curso 01/02.	
A.11.2. Número de alumnos matriculados en Enseñanza Secundaria Obligatoria, Bachillerato y Formación Profesional. Curso 01/02.	
A.11.3. Población en viviendas familiares de 16 y más años por nivel de formación (%). 2001.	
A.11.4. Tasas de escolaridad en edades de escolarización no obligatoria por sexo y Edad (%). 2001.	
A.11.5. Bibliotecas. 2002.	
A.12. ADMINISTRACIONES PÚBLICAS Y FINANZAS.....	32
A.12.1. Presupuesto preventivo de gastos. 1998-2002.	
A.12.2. Presupuesto preventivo de ingresos. 1998-2002.	
A.12.3. Oficinas de crédito. 2002.	

DATOS POR ENTIDADES DE POBLACIÓN

B.1. POBLACIÓN.....	35
B.1.1. Población por sexo. 2000-2002	

ÍNDICE DE GRÁFICOS

G.1. Evolución de la población de derecho según los censos oficiales. 1900-2001
G.2. Pirámide de población. 2002
G.3. Movimiento natural de la población. 2001
G.4. Tasas de actividad y de paro. 2001
G.5. Distribución general de la tierra. 2001
G.6. Evolución de las viviendas terminadas. 1994-2002

- G.7. Distribución de las personas ocupadas en el comercio minorista. 2001
- G.8. Número de vehículos por 1000 habitantes. 1994-2002
- G.9. Evolución de la tasa por 1000 habitantes de líneas con acceso a Internet. 1999-2001
- G.10. Distribución de las defunciones según la causa de muerte. 2001
- G.11. Evolución de los alumnos matriculados en las enseñanzas infantil y primaria y enseñanzas medias.
Curso 98/99 – Curso 01/02

SÍMBOLOS UTILIZADOS

- Cero
 - .. Falta de dato
 - % Tanto por ciento
- Las cifras decimales van precedidas de una coma (,)
Los millares y millones se separan por un punto (.)
Las casillas en blanco – Dato sin sentido
-

A. DATOS DEL MUNICIPIO

A.1. TERRITORIO, CLIMATOLOGÍA Y MEDIO AMBIENTE

A.1.1. SUPERFICIE Y DISTANCIA A LA CAPITAL.

MUNICIPIO DE FUENTE ÁLAMO	
---------------------------	--

Extensión del municipio	273,5 Km ²
Distancia a la capital	35,0 Km

Fuente: Instituto Geográfico Nacional.
INE. Delegación Provincial de Murcia. *Reseña Estadística de Murcia. 1974.*

A.1.2. PRECIPITACIONES. 2002

	PRECIPITACIONES (l/m ²)
Enero.....	7,3
Febrero.....	-
Marzo.....	32,0
Abril.....	41,7
Mayo.....	20,5
Junio.....	11,2
Julio.....	-
Agosto.....	3,8
Septiembre.....	39,1
Octubre.....	1,4
Noviembre.....	16,1
Diciembre.....	24,5

Nota: Los datos de precipitaciones corresponden a la Estación meteorológica "Fuente Álamo/C. H. del Segura"

Fuente: Instituto Nacional de Meteorología. Centro Meteorológico Territorial de Murcia

A.1.3. INCENDIOS FORESTALES. 1998-2002

	FUENTE ÁLAMO		REGIÓN DE MURCIA	
	Nº incendios	Hectáreas	Nº incendios	Hectáreas
1998.....	-	-	176	160,10
1999.....	1	0,20	164	94,73
2000.....	-	-	180	141,16
2001.....	-	-	141	82,76
2002.....	-	-	153	85,17

Fuente: Consejería de Agricultura, Agua y Medio Ambiente. Secretaría Sectorial de Medio Ambiente y Dirección General del Medio Natural.

A.2. DEMOGRAFÍA

A.2.1. POBLACIÓN DE DERECHO SEGÚN LOS CENSOS OFICIALES. 1900-2001

	FUENTE ÁLAMO			R. MURCIA
	Varones	Mujeres	Total	Total
1900	5.077	4.887	9.964	581.455
1910	5.505	5.412	10.917	620.926
1920	5.715	5.790	11.505	654.436
1930	4.527	4.546	9.073	651.979
1940	4.836	4.761	9.597	731.221
1950	4.900	4.973	9.873	755.850
1960	4.747	4.849	9.596	803.086
1970	4.481	4.496	8.977	832.047
1981	4.286	4.252	8.538	955.498
1991	4.120	4.159	8.279	1.045.601
2001	6.136	5.447	11.583	1.197.646

Fuente: INE. Censo de Población.

G.1. Evolución de la población de derecho según los censos oficiales. 1900-2001

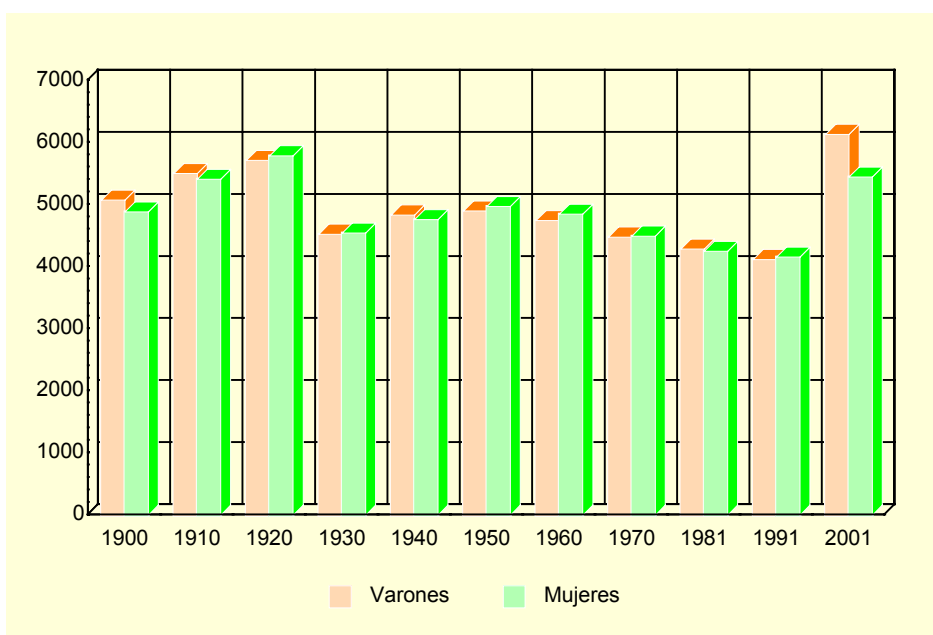

Fuente: INE. Censo de población

A.2.2. POBLACIÓN DE DERECHO Y DENSIDAD DE POBLACIÓN SEGÚN LA RECTIFICACIÓN DEL PADRÓN. 1998-2002

	FUENTE ÁLAMO					R. MURCIA
	1998	1999	2000	2001	2002	2002
Población de derecho.....	9.451	9.606	10.140	11.371	11.866	1.226.993
Varones.....	4.771	4.862	5.201	6.079	6.374	616.236
Mujeres.....	4.680	4.744	4.939	5.292	5.492	610.757
Densidad de población.....	34,6	35,1	37,1	41,6	43,4	108,4

Fuente: INE. Rectificación del Padrón Municipal de Habitantes. Instituto Geográfico Nacional.

A.2. DEMOGRAFÍA

A.2.3. POBLACIÓN SEGÚN LA ESTRUCTURA DE EDAD. 2002

	VARONES	MUJERES	TOTAL
Menores de 5 años.....	302	253	555
5-9 años	299	310	609
10-14 años	351	312	663
15-19 años	372	329	701
20-24 años	618	497	1.115
25-29 años	770	536	1.306
30-34 años	725	534	1.259
35-39 años	595	441	1.036
40-44 años	465	336	801
45-49 años	320	241	561
50-54 años	269	223	492
55-59 años	232	261	493
60-64 años	206	226	432
65-69 años	288	265	553
70-74 años	230	250	480
75 y más años.....	332	478	810
TOTAL.....	6.374	5.492	11.866

Fuente: CREM. Padrón Municipal de Habitantes.

G.2. Pirámide de población. 2002

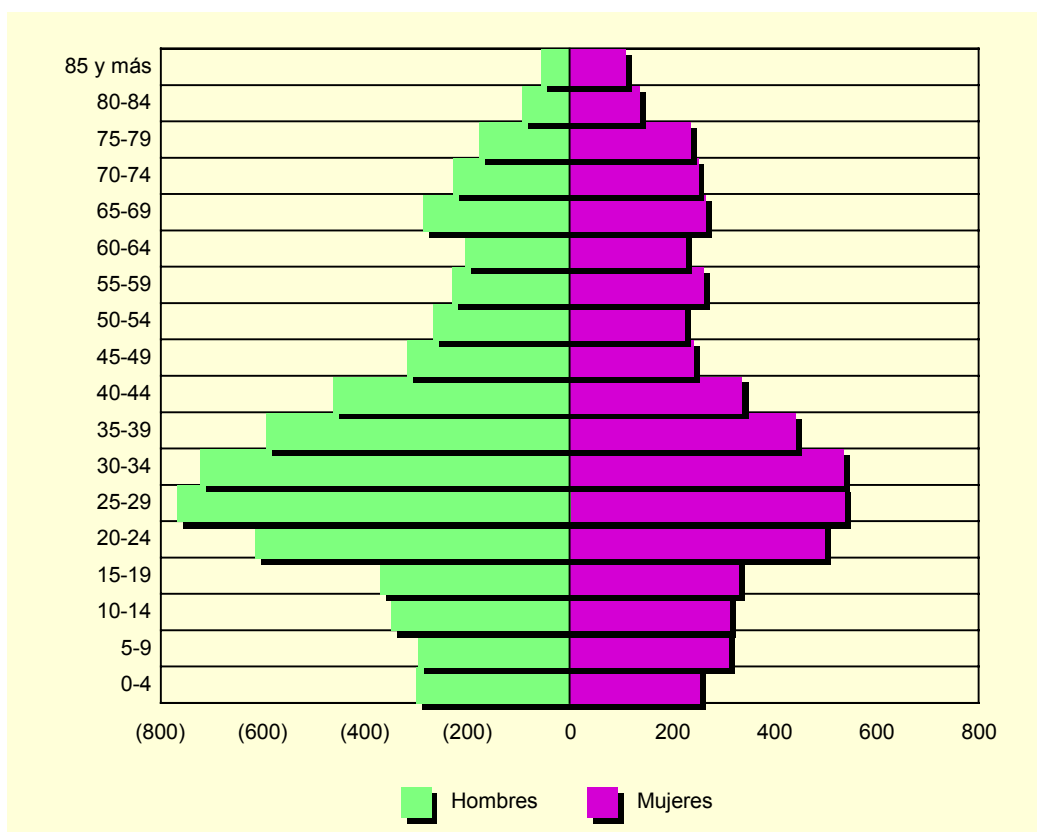

Fuente: CREM. Padrón Municipal de habitantes

A.2. DEMOGRAFÍA

A.2.4. INDICADORES DE ESTRUCTURA DEMOGRÁFICA. 2002

	FUENTE ÁLAMO	REGIÓN DE MURCIA
ESTRUCTURA POR EDAD		
Menores de 20 años.....	21,3	23,8
Entre 20 y 64 años	63,2	62,0
De 65 y más años	15,5	14,2
ÍNDICE DE VEJEZ		
De 65 y más años/menores de 20 años.....	72,9	60,0
ÍNDICE DE DEPENDENCIA		
Juvenil		
Menores de 20 años/Población entre 20 y 64 años ..	33,7	38,3
Anciana		
De 65 y más años/Población entre 20 y 64 años	24,6	23,0
Total		
Menores de 20 años+De 65 y más años/Población entre 20 y 64 años.....	58,3	61,3
MUJERES DE 15 A 49 AÑOS/TOTAL MUJERES.....	53,1	52,9
PROPORCIÓN DE MASCULINIDAD		
Hombres/Mujeres	116,1	100,9

Fuente: CREM. Indicadores demográficos

A.2.5. MOVIMIENTO NATURAL DE LA POBLACIÓN. 1997-2001

	FUENTE ÁLAMO					R. MURCIA
	1997	1998	1999	2000	2001	2001
Matrimonios	49	59	57	71	46	6.544
Nacimientos.....	139	99	105	167	159	14.991
Niños	72	50	64	84	93	7.649
Niñas	67	49	41	83	66	7.342
Defunciones	92	97	97	101	104	9.140
Varones.....	52	48	55	53	54	4.900
Mujeres.....	40	49	42	48	50	4.240
Defunciones de menores de un año	-	-	2	3	2	81
Crecimiento vegetativo.....	47	2	8	66	55	5.851

Fuente: CREM. Movimiento Natural de la Población de la Región de Murcia.

A.2.6. NUPCIALIDAD, NATALIDAD Y MORTALIDAD. 2001

	FUENTE ÁLAMO	R. MURCIA
Tasa de nupcialidad (por 1.000 habitantes).....	5,14	5,67
Tasa de natalidad (por 1.000 habitantes).....	14,33	12,26
Tasa de mortalidad (por 1.000 habitantes)	9,01	7,71

Fuente: CREM. Movimiento Natural de la Población de la Región de Murcia.

A.2. DEMOGRAFÍA

G.3. Movimiento natural de la población. 2001

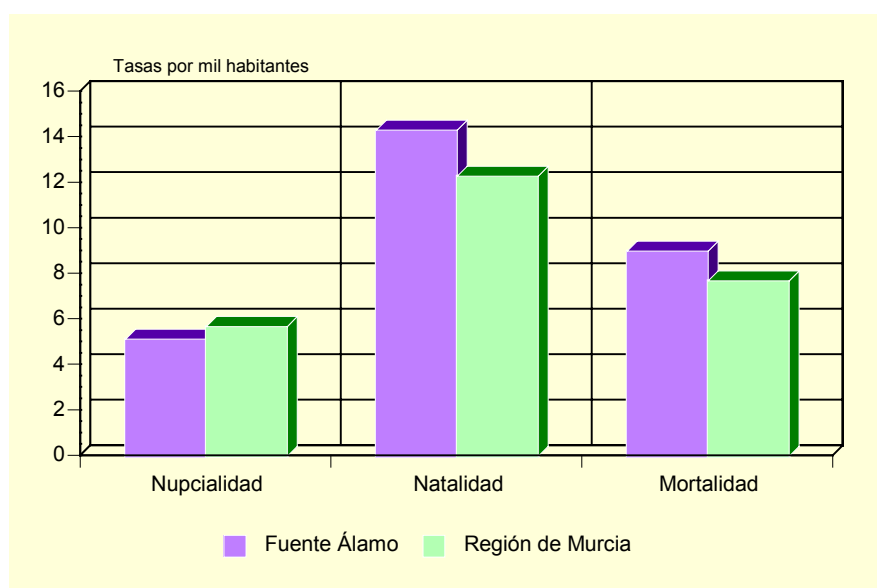

Fuente: CREM. Movimiento Natural de la Población de la Región de Murcia.

A.2.7. INMIGRANTES Y EMIGRANTES, POR LUGAR DE PROCEDENCIA O DESTINO. 2001

	INMIGRANTES	EMIGRANTES
De la misma Comunidad Autónoma.....	158	223
De otras Comunidades Autónomas	140	163
Del extranjero	426	..
Españoles	2	..
Extranjeros	424	..

Fuente: CREM. Movimientos migratorios de la Región de Murcia.

A.2.8. SALDOS MIGRATORIOS TOTALES (*). 1997-2001

	FUENTE ÁLAMO	REGIÓN DE MURCIA
1997	87	3.120
1998	100	4.215
1999	503	5.679
2000	1.101	21.306
2001	338	18.510

(*). Saldos migratorios obtenidos a partir de los movimientos migratorios incluyendo los extranjeros.

Fuente: CREM. Movimientos migratorios de la Región de Murcia.

A.3. MERCADO DE TRABAJO

A.3.1. TASAS DE ACTIVIDAD Y PARO POR SEXO Y EDAD (*). 2001

	FUENTE ÁLAMO		R. MURCIA	
	Tasa de actividad	Tasa de paro	Tasa de actividad	Tasa de paro
HOMBRES				
De 16 a 24 años.....	73,8	8,0	61,1	14,8
De 25 a 44 años.....	94,6	4,9	94,3	7,8
De 45 a 64 años.....	77,9	4,0	78,0	7,7
De 65 y más años.....	1,9	-	2,5	8,9
MUJERES				
De 16 a 24 años.....	51,3	12,1	45,3	23,5
De 25 a 44 años.....	55,7	9,8	63,4	15,4
De 45 a 64 años.....	29,3	6,3	33,1	10,3
De 65 y más años.....	1,0	10,0	1,0	19,1
TOTAL.....	55,9	6,6	55,4	11,5

(*) Avance de resultados

Fuente: INE. Censo de Población.

G.4. Tasas de actividad y de paro. 2001

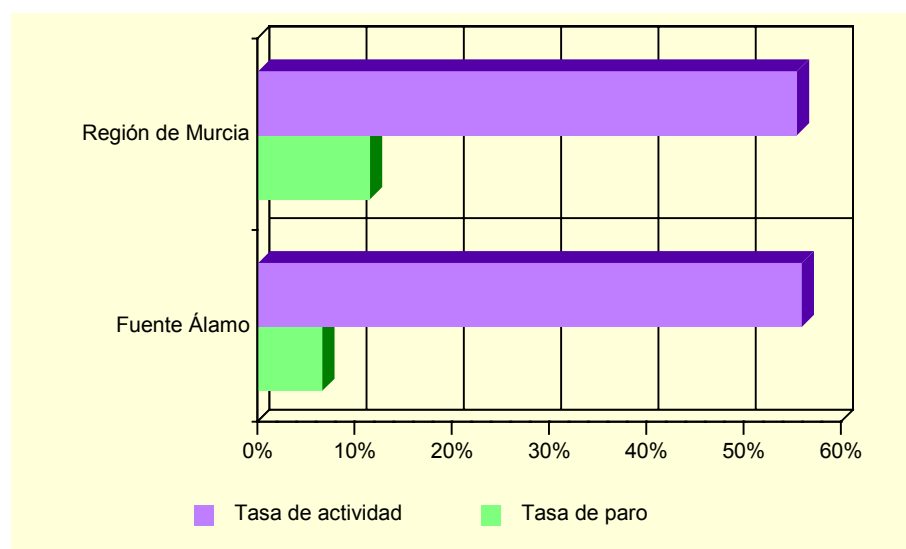

Fuente: INE. Censo de población

A.3.2. PARO REGISTRADO POR SEXO. 1998-2002

	FUENTE ÁLAMO			REGIÓN DE MURCIA		
	Total	Hombres	Mujeres	Total	Hombres	Mujeres
1998.....	140	74	66	42.790	19.144	23.646
1999.....	139	81	58	36.023	15.557	20.466
2000.....	146	68	78	35.834	14.607	21.227
2001.....	143	59	84	35.586	14.024	21.562
2002.....	141	65	76	36.109	14.457	21.652

Fuente: INEM. Subdirección General de Servicios Técnicos

A.4. AGRICULTURA, GANADERÍA Y PESCA

A.4.1. DISTRIBUCIÓN GENERAL DE LA TIERRA (*). 2001

	HECTÁREAS	%
TIERRAS DE CULTIVO.....	18.914	69,35
Cultivos herbáceos.....	1.742	(9,21)
Barbechos y otras tierras no ocupadas.....	11.235	(59,40)
Cultivos leñosos.....	5.937	(31,39)
PRADOS Y PASTIZALES.....	-	-
Prados naturales.....	-	-
Pastizales.....	-	-
TERRENO FORESTAL.....	3.950	14,48
Monte maderable.....	800	(20,25)
Monte abierto.....	700	(17,72)
Monte leñoso.....	2.450	(62,03)
OTRAS SUPERFICIES.....	4.410	16,17
Erial a pastos.....	2.000	(45,35)
Espartizal.....	1.000	(22,68)
Terreno improductivo.....	640	(14,51)
Superficie no agrícola.....	755	(17,12)
Ríos y lagos.....	15	(0,34)
TOTAL.....	27.274	100,00

(*) Datos provisionales.

Fuente: Consejería de Agricultura, Agua y Medio Ambiente.

G.5. Distribución General de la tierra. 2001

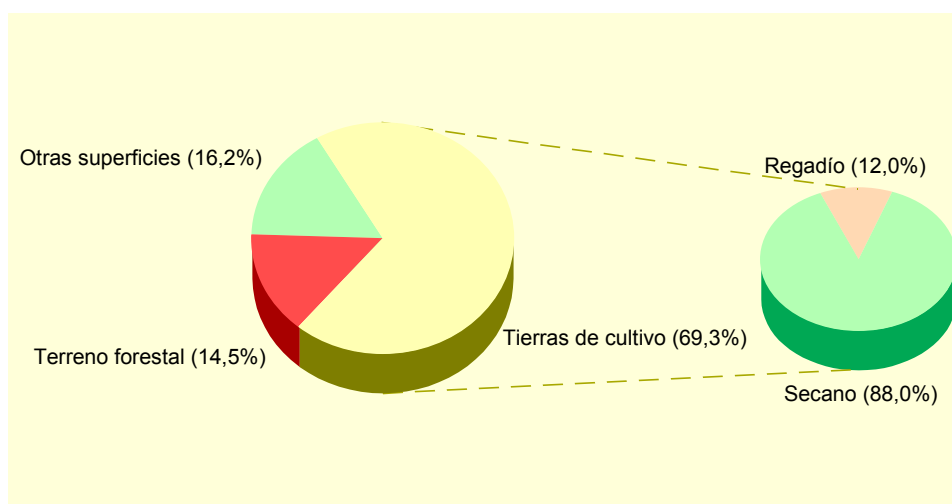

Fuente: Consejería de Agricultura, Agua y Medio Ambiente.

A.4. AGRICULTURA, GANADERÍA Y PESCA

A.4.2. SUPERFICIE DEDICADA A CADA GRUPO DE CULTIVO (*). 2001

	HECTÁREAS	%
Cereales grano.....	639	7,85
Leguminosas grano.....	-	-
Tubérculos para consumo humano.....	10	0,12
Cultivos industriales.....	28	0,34
Cultivos forrajeros.....	12	0,15
Hortalizas.....	1.512	18,58
Flores.....	-	-
Cítricos.....	481	5,91
Frutales no cítricos.....	4.726	58,09
Viñedos.....	60	0,74
Olivar.....	181	2,22
Otros cultivos leñosos.....	487	5,99

(*) Datos provisionales.

Fuente: Consejería de Agricultura, Agua y Medio Ambiente.

A.4.3. SUPERFICIE DEDICADA AL CULTIVO DE INVERNADEROS, CULTIVOS ACOLCHADOS Y RIEGO LOCALIZADO (*). 2001

	FUENTE ÁLAMO	R. MURCIA
Invernaderos.....	14	5.065
Cultivos acolchados.....	378	9.048
Riego localizado.....	1.331	74.502

(*) Datos provisionales.

Fuente: Consejería de Agricultura, Agua y Medio Ambiente.

A.4.4. MAQUINARIA AGRÍCOLA (*). 1999

	FUENTE ÁLAMO	R. MURCIA
Tractores.....	405	14.679
Motocultores.....	115	15.110
Cosechadoras.....	4	784
Otros equipos.....	3.018	58.298
TOTAL.....	3.542	88.871
Maquinaria/Hectárea cultivada.....	0,50	0,25

(*) Datos provisionales.

Fuente: Consejería de Agricultura, Agua y Medio Ambiente.

A.4.5. NÚMERO DE UNIDADES GANADERAS POR ESPECIE. CENSO 1999

	FUENTE ÁLAMO	R. MURCIA
Bovinos.....	72	34.300
Ovinos.....	5.208	57.216
Caprinos.....	740	13.544
Porcinos.....	72.352	403.659
Aves.....	3.063	31.328
Otras.....	29	1.593
TOTAL.....	81.463	541.641

Fuente: INE. Censo Agrario de España.

A.5. INDUSTRIA

A.5.1. ESTABLECIMIENTOS INDUSTRIALES Y PERSONAS OCUPADAS SEGÚN ACTIVIDAD PRINCIPAL (*). 2001

	FUENTE ÁLAMO		REGIÓN DE MURCIA	
	Estableci- mientos	Personas ocupadas	Estableci- mientos	Personas ocupadas
C. INDUSTRIAS EXTRACTIVAS.....	4	34	148	1.089
D. INDUSTRIA MANUFACTURERA	122	953	8.156	69.894
Industria de la alimentación y bebidas.....	22	111	1.492	18.446
Industria textil.....	1	1	250	1.471
Industria de la confección y de la peletería.....	6	27	371	2.421
Industria del cuero y del calzado	1	5	290	2.553
Industria de la madera y del corcho.....	9	18	528	2.720
Industria del papel	1	1	70	801
Edición, artes gráficas y reproducción de soportes grabados	3	8	459	2.582
Industria química	1	5	324	3.981
Fabricación de productos de caucho y materias plásticas.....	-	-	249	2.958
Fabricación de otros productos minerales no metálicos.....	17	179	625	5.404
Metalurgia	-	-	54	880
Fabricación de productos metálicos excepto maquinaria y equipo.....	38	339	1.216	8.454
Industria de la construcción de maquinaria y equipo mecánico.....	9	134	540	3.691
Fabricación de maquinas de oficina y equipos de oficina e informáticos	-	-	25	100
Industria de maquinaria y material eléctrico	1	42	81	485
Fabricación de material eléctrico y de equipo aparatos de radio, televisión y comunicaciones.....	-	-	10	58
Fabricación de equipo e instrumentos médico-quirúrgicos, de precisión, óptica y relojería	-	-	143	498
Fabricación de vehículos de motor, remolques y semirremolques.....	1	3	90	637
Fabricación de otro material de transporte.....	-	-	70	2.181
Fabricación de muebles; otras industrias manufactureras	12	80	1.262	8.971
Reciclaje	-	-	4	40
E. PRODUCCIÓN Y DISTRIBUCIÓN DE ENERGÍA ELÉCTRICA, GAS Y AGUA	4	11	182	2.552

(*) Datos provisionales

Fuente: CREM. Directorio de Actividades Económicas.

A.5. INDUSTRIA

A.5.2. INVERSIÓN INDUSTRIAL POR SECTORES. 1998-2002

Miles de euros

	FUENTE ÁLAMO					R. MURCIA
	1998	1999	2000	2001	2002	2002
Industrias extractivas	-	-	-	-	-	-
I. de la alimentación, bebidas y tabaco.....	22,2	52,9	-	-	25,8	43.964,17
Industria química.....	-	-	-	-	-	40.476,08
I. Trans. Metales y construc. Maquinaria ...	852,0	11.049,3	312,7	1.279,5	24,4	23.535,76
Resto de manufactureras.....	-	689,4	31,0	384,6	524,8	79.600,85
Prod. y dist. de energ. elec., gas y agua....	-	-	-	-	-	16.123,28
Construcción	222,8	32,6	1.760,5	131,2	453,7	32.293,07
Comercio y reparaciones	-	53,0	65,8	200,4	17,0	17.627,74
Otros	2.609,0	318,2	-	261,4	77,7	42.331,64
TOTAL.....	3.706,0	12.195,4	2.170,0	2.257,2	1.123,4	295.952,59

Fuente: Consejería de Economía, Industria e Innovación. Dirección General de Industria, Energía y Minas.

A.5.3. INVERSIÓN INDUSTRIAL POR TIPO. 1998-2002

Miles de euros

	FUENTE ÁLAMO			REGIÓN DE MURCIA		
	Total	Nueva industria	Ampliación	Total	Nueva industria	Ampliación
1998.....	3.705,98	2.557,90	1.148,09	180.055,59	89.313,79	90.741,79
1999.....	12.195,40	5.816,57	6.378,83	234.136,93	118.323,55	115.813,38
2000.....	2.169,99	1.390,61	779,38	214.632,60	121.449,24	93.183,35
2001.....	2.257,22	1.036,94	1.220,28	248.870,60	116.140,81	132.729,79
2002.....	1.123,37	898,06	225,31	295.952,59	177.500,89	118.451,70

Fuente: Consejería de Economía, Industria e Innovación. Dirección General de Industria, Energía y Minas.

A.6. CONSTRUCCIÓN Y VIVIENDA

A.6.1. ESTABLECIMIENTOS Y PERSONAS OCUPADAS(*). 2001

	FUENTE ÁLAMO		REGIÓN DE MURCIA	
	Estableci- mientos	Personas ocupadas	Estableci- mientos	Personas ocupadas
Preparación de obras	8	27	420	2.344
Construcción general de inmuebles y obras de ingeniería civil.....	32	199	2.970	23.117
Instalaciones de edificios y obras.....	55	192	3.966	14.862
Acabado de edificios y obras	13	36	1.877	6.493
Alquiler de equipo de construcción o demolición dotado de operario	-	-	1	49
Construcción	3	4	230	511
TOTAL CONSTRUCCIÓN.....	111	458	9.464	47.376

(*) Datos provisionales

Fuente: CREM. Directorio de Actividades Económicas.

A.6.2. VIVIENDAS VISADAS Y TERMINADAS. 1998-2002

	FUENTE ÁLAMO					R. MURCIA
	1998	1999	2000	2001	2002	2002
VIVIENDAS VISADAS.....	101	86	119	139	457	22.904
Protegidas.....	15	-	-	-	-	3.061
Libres	86	86	119	139	457	19.843
VIVIENDAS TERMINADAS.....	29	86	98	75	126	16.082
Protegidas.....	8	11	16	-	-	3.093
Libres	21	75	82	75	126	12.989

Fuente: Consejería de Obras Públicas, Vivienda y Transportes. Dirección General de Vivienda, Arquitectura y Urbanismo. Colegio de Arquitectos.

G.6. Evolución de las viviendas terminadas. 1994-2002

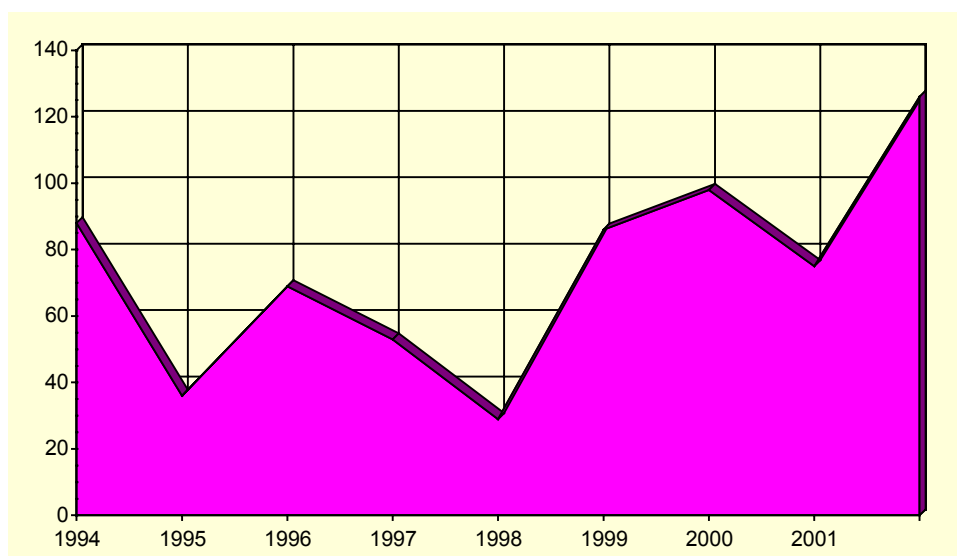

Fuente: Consejería de Obras Públicas, Vivienda y Transportes. Dirección General de Vivienda, Arquitectura y Urbanismo. Colegio de Arquitectos.

A.6. CONSTRUCCIÓN Y VIVIENDA

A.6.3. VIVIENDAS POR CLASE (*). 2001

	FUENTE ÁLAMO	R. MURCIA
Viviendas principales.....	3.694	379.778
Viviendas secundarias.....	796	98.595
Viviendas vacías.....	1.056	84.596
Otro tipo de viviendas.....	9	8.635
TOTAL VIVIENDAS.....	5.555	571.604

(*) Avance de resultados,

Fuente: INE. Censos de Población y Vivienda.

A.6.4. VIVIENDAS POR SUPERFICIE ÚTIL (*). 2001

	FUENTE ÁLAMO	R. MURCIA	Porcentaje
Hasta 30 m2.....	0,3	0,3	
De 31 a 45 m2.....	0,7	1,1	
De 46 a 60 m2.....	3,7	4,2	
De 61 a 75 m2.....	4,2	8,1	
De 76 a 90 m2.....	37,7	40,0	
De 91 a 105 m2.....	28,4	21,7	
De 106 a 120 m2.....	13,8	12,2	
De 121 a 150 m2.....	6,6	7,4	
De 151 a 180 m2.....	2,6	2,6	
Más de 180 m2.....	1,9	2,5	

(*) Avance de resultados. Los datos expresados son las diez categorías en porcentaje.

Fuente: INE. Censos de Población y Vivienda.

A.7. COMERCIO

A.7.1. ESTABLECIMIENTOS COMERCIALES Y PERSONAL OCUPADO (*). 2001

	FUENTE ÁLAMO		REGIÓN DE MURCIA	
	Estableci- mientos	Ocupados	Estableci- mientos	Ocupados
COMERCIO MINORISTA.....	187	371	21.728	52.396
Venta de vehículos de motor.....	6	12	660	3.177
Mantenimiento y reparación de vehículos de motor.....	22	40	1.466	3.802
Venta de repuestos y accesorios de vehículos de motor.....	1	1	256	1.025
Venta, mantenimiento y reparación de motocicletas y ciclomotores y de sus repuestos y accesorios.....	3	3	131	306
Venta al por menor de carburantes para la automoción.....	7	32	294	1.374
Venta, mantenimiento y reparación de vehículos de motor, motocicletas y ciclomotores; venta al por menor de vehículos de motor.....	-	-	41	51
Comercio al por menor en establecimientos no especializados.....	44	97	3.082	11.252
Comercio al por menor de alimentos, bebidas y tabaco en establecimientos especializados.....	19	25	3.037	5.396
Comercio al por menor de productos farmacéuticos, artículos médicos, belleza e higiene.....	14	33	984	2.815
Otro comercio al por menor de artículos nuevos en establecimientos especializados.....	60	116	9.089	19.368
Comercio al por menor de bienes de segunda mano, en establecimientos.....	1	1	27	32
Comercio al por menor no realizado en establecimientos.....	8	8	2.191	2.913
Reparación de efectos personales y enseres domésticos.....	1	1	352	667
Comercio al por menor, excepto comercio de vehículos de motor, motocicletas y ciclomotores; reparación de efectos personales y enseres domésticos.....	1	2	118	218
COMERCIO MAYORISTA.....	76	280	6.814	35.094

(*) Datos provisionales

Fuente: CREM. Directorio de Actividades Económicas.

G.7. Distribución del personal ocupado en el comercio minorista. 2001

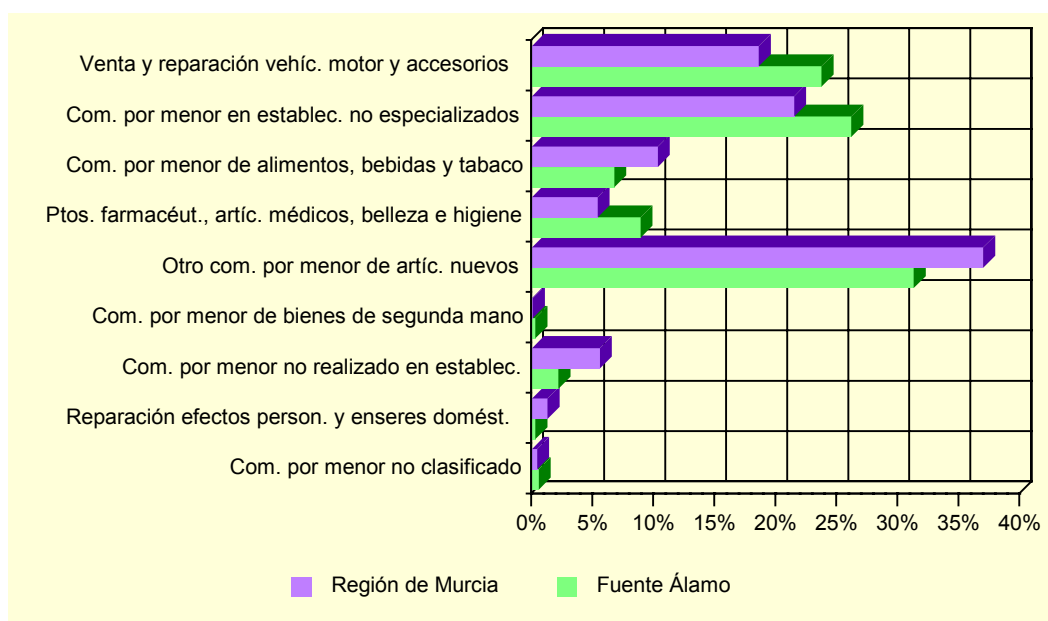

Fuente: CREM. Directorio de Actividades Económicas.

A.8. TURISMO

A.8.1. EQUIPAMIENTO TURÍSTICO. 2002

	FUENTE ÁLAMO		REGIÓN DE MURCIA	
	Estableci- mientos	Plazas	Estableci- mientos	Plazas
HOTELES.....	2	59	129	13.624
5 estrellas.....	-	-	1	365
4 estrellas.....	-	-	24	5.817
3 estrellas.....	-	-	34	4.277
2 estrellas.....	1	23	43	2.153
1 estrella.....	1	36	27	1.012
CASAS RURALES	4	31	307	2.014
RESTAURANTES.....	16	871	1.569	153.401
Primera.....	-	-	1	50
Segunda.....	-	-	4	754
Tercera.....	1	150	276	37.972
Cuarta.....	15	721	1.288	114.625
CAFETERÍAS	3	98	244	11.007
Primera.....	-	-	5	582
Segunda.....	3	98	239	10.425

Fuente: Consejería de Turismo y Ordenación del Territorio. Secretaría Sectorial de Turismo

A.9. TRANSPORTES Y COMUNICACIONES

A.9.1. PARQUE DE VEHÍCULOS POR TIPO. 2002

	FUENTE ÁLAMO	R. MURCIA
Turismos.....	5.865	536.173
Motocicletas	387	47.464
Furgonetas y camiones	1.839	126.055
Autobuses	2	1.599
Tractores industriales.....	300	9.316
Otros vehículos	477	18.008
TOTAL.....	8.870	738.615
Vehículos por 1000 habitantes.....	748	602

Fuente: Ministerio del Interior. Jefatura Provincial de Tráfico

G.8. Número de vehículos por 1000 habitantes. 1994-2002

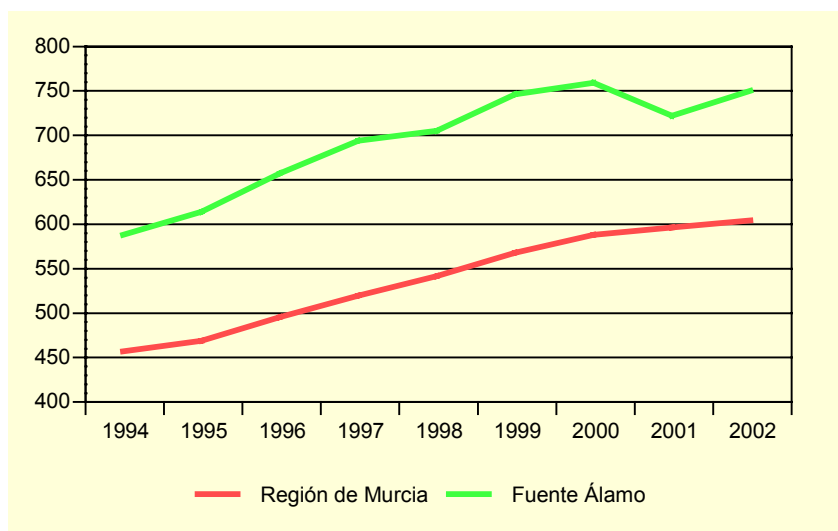

Fuente: Ministerio del Interior. Jefatura Provincial de Tráfico

A.9.2. LÍNEAS TELEFÓNICAS. 1997-2001

	FUENTE ÁLAMO		R. MURCIA
	Líneas	Líneas/por 1000 hab.	Líneas/por 1000 hab.
1997	3.181	351,6	339,5
1998	3.308	350,0	347,5
1999	3.448	358,9	347,1
2000	3.528	347,9	332,1
2001	3.534	310,8	308,0

Fuente: Telefónica.

A.9. TRANSPORTES Y COMUNICACIONES

A.9.3. LÍNEAS DE ACCESO A INTERNET. 1999-2001

	FUENTE ÁLAMO			REGIÓN DE MURCIA		
	1999	2000	2001	1999	2000	2001
Acceso básico RDSI	39	88	156	7.626	13.952	18.419
Conexiones ADSL			12			6.351
TOTAL.....	39	88	168	7.626	13.952	24.770

Nota: No se incluyen las líneas de acceso a Internet de ONO.

Fuente: Telefónica.

G.9. Evolución de la tasa por 1000 habitantes de líneas con acceso a Internet. 1999-2001

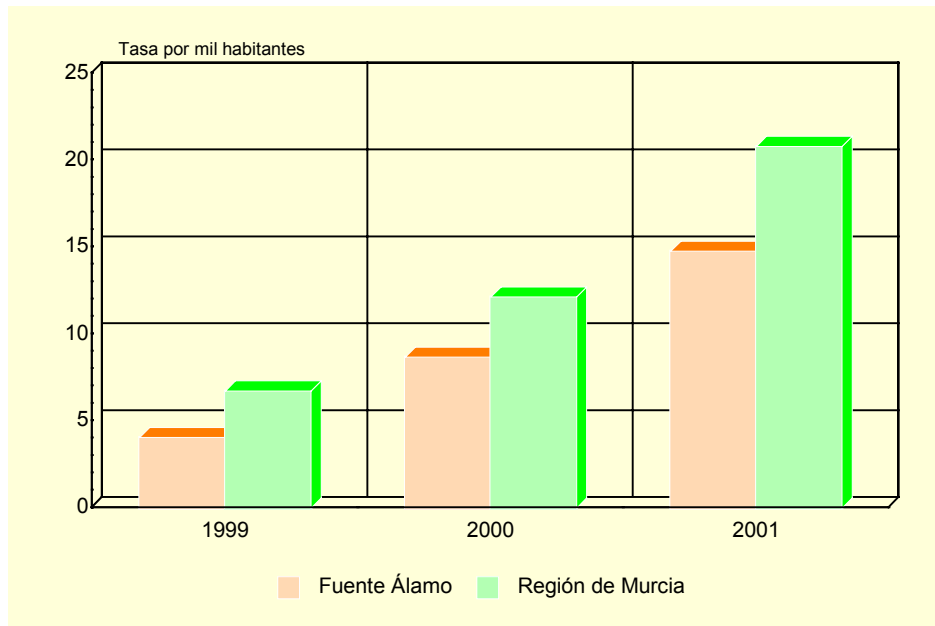

Nota: No se incluyen las líneas de acceso a Internet de ONO.

Fuente: Telefónica

A.10. SANIDAD Y SERVICIOS SOCIALES

A.10.1. NÚMERO DE FARMACIAS. 1997-2001

	FUENTE ÁLAMO	REGIÓN DE MURCIA
1997	5	525
1998	5	531
2000	5	532
2001	5	543

Fuente: Consejería de Sanidad. Dirección General de Planificación, Información y Financiación Sanitaria

A.10.2. VACUNACIONES. 1999-2002

	FUENTE ÁLAMO				REGIÓN DE MURCIA			
	1999	2000	2001	2002	1999	2000	2001	2002
Difteria Tétanos Tosferina	198	6	1	-	24.423	340	175	-
Difterina-Tétanos	7	93	85	-	9.992	11.288	2.886	-
Polio	412	639	705	907	59.081	65.979	64.686	71.718
Triple Vírica	222	308	391	510	27.639	36.827	32.943	36.856
Hepatitis B	119	370	556	460	20.399	41.563	26.317	21.329
Tétanos Adultos	431	382	205	-	46.515	42.116	8.664	-
Hemofilus influenza, tipo b	190	4	7	-	21.522	369	169	-
Tétanos, difteria adultos	116	124	173	607	14.607	11.086	47.722	47.576
Difteria, Tétanos y Tosferina, Hemofilus Influenza, tipo b, Hepatitis B	172	442	451	546	20.382	42.090	40.350	44.269
Difteria, Tétanos y Tosferina acelular, Hemofilus Influenza, tipo b	34	98	137	174	4.500	12.245	12.855	14.719
Difteria, Tétanos, Tosferina acelular	-	-	27	141	-	-	8.164	12.291
Meningitis C	-	578	610	583	-	64.393	52.891	46.071

Fuente: Consejería de Sanidad. Dirección General de Salud Pública.

A.10. SANIDAD Y SERVICIOS SOCIALES

A.10.3. ENFERMEDADES DE DECLARACIÓN OBLIGATORIA. CASOS. 2002

	FUENTE ÁLAMO	R. MURCIA
Brucelosis.....	1	42
Enfermedad meningocócica.....	-	23
Fiebre exantemática mediterránea.....	-	4
Fiebres tifoidea y paratifoidea.....	-	10
Gripe.....	852	79.855
Hepatitis A.....	-	26
Hepatitis B.....	-	14
Otras hepatitis víricas.....	-	16
Infección gonocócica.....	1	13
Legionelosis.....	-	26
Meningitis tuberculosa.....	-	3
Otras meningitis.....	-	81
Otras tuberculosis.....	1	32
Paludismo.....	-	10
Parotiditis.....	1	43
Rubéola.....	-	6
Sarampión.....	-	1
Sífilis.....	-	34
Sífilis congénita.....	-	3
Tos ferina.....	-	1
Toxiinfección alimentaria.....	-	243
Tuberculosis respiratoria.....	-	174
Tétanos.....	-	2
Varicela.....	163	10.449

Fuente: Consejería de Sanidad. Dirección General de Salud Pública.

A.10. SANIDAD Y SERVICIOS SOCIALES

A.10.4. DEFUNCIONES SEGÚN GRANDES GRUPOS DE CAUSA DE MUERTE (*). 2001

	FUENTE ÁLAMO				R. MURCIA
	Varones	Mujeres	Total	%	%
I. Ciertas enfermedades infecciosas y parasitarias	1	2	3	2,88	1,79
II. Neoplasias	11	9	20	19,23	25,35
III. Enferm. de la sangre y de los órganos hematopoyéticos, y ciertos trastornos que afectan el mecanismo de la inmunidad.....	-	1	1	0,96	0,24
IV. Enfermedades endocrinas, nutricionales y metabólicas	5	1	6	5,77	3,74
V. Trastornos mentales y del comportamiento.....	4	-	4	3,85	2,84
VI. Enfermedades del sistema nervioso	1	2	3	2,88	2,56
VII. Enfermedades del ojo y sus anexos.....	-	-	-	-	-
VIII. Enfermedad del oído y de la apófisis mastoides	-	-	-	-	-
IX. Enfermedades del sistema circulatorio	18	24	42	40,38	35,11
X. Enfermedades del sistema respiratorio	7	4	11	10,58	11,02
XI. Enfermedades del sistema digestivo.....	1	3	4	3,85	4,91
XII. Enfermedades de la piel y del tejido subcutáneo.....	-	-	-	-	0,23
XIII. Enferm. del sistema osteo muscular y del tejido conjuntivo..	-	1	1	0,96	0,78
XIV. Enfermedades del sistema genitourinario	2	1	3	2,88	3,03
XV. Embarazo, parto y puerperio.....	-	-	-	-	-
XVI. Ciertas afecciones originadas en el período perinatal	-	-	-	-	0,45
XVII. Malformaciones congénitas, deformidades y anomalías cromosómicas	-	-	-	-	0,46
XVIII. Síntomas, signos y hallazgos anormales clínicos y de laboratorio, no clasificados en otra parte	-	1	1	0,96	2,04
XX. Causas externas	4	1	5	4,81	5,45
TOTAL.....	54	50	104	100,00	100,00

(*) Datos provisionales

Fuente: Consejería de Economía, Industria e Innovación. Consejería de Sanidad. *Estadísticas Básicas de Mortalidad en la Región de Murcia.*

G.10. Distribución de las defunciones según la causa de muerte. 2001 (*)

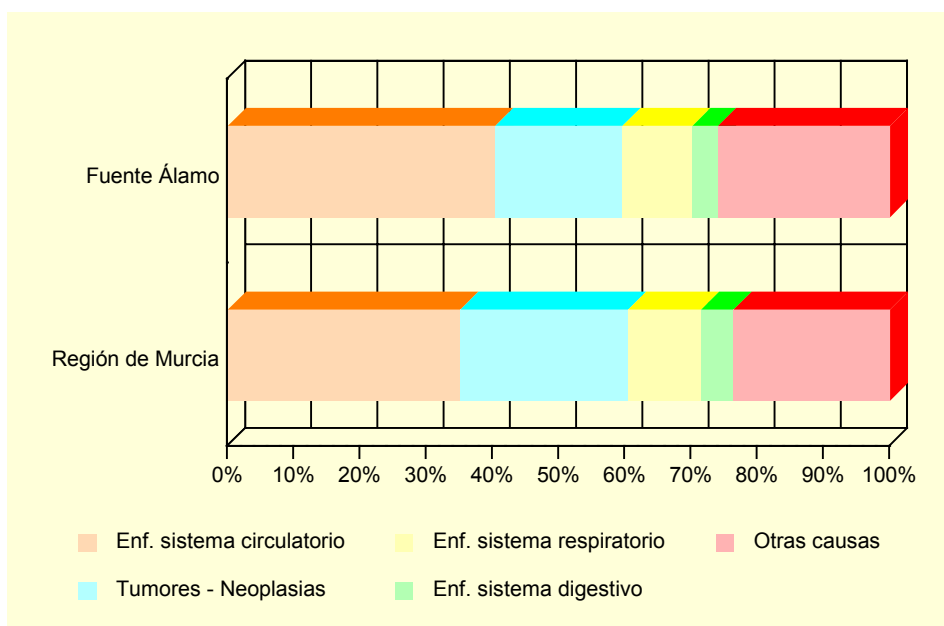

(*) Datos provisionales

Fuente: Consejería de Economía, Industria e Innovación. Consejería de Sanidad. *Estadísticas Básicas de Mortalidad en la Región de Murcia.*

A.10. SANIDAD Y SERVICIOS SOCIALES

A.10.5. RECURSOS SOCIALES (Continúa).

	FUENTE ÁLAMO		
	TOTAL	Recursos de atención primaria	Recursos de atención especializada
1997	9	7	2
1998	9	7	2
1999	8	8	-
2000	12	4	8
2001	14	3	11

A.10.5. RECURSOS SOCIALES (Conclusión).

	REGIÓN DE MURCIA		
	TOTAL	Recursos de atención primaria	Recursos de atención especializada
1997	1.052	685	367
1998	1.132	689	443
1999	1.323	774	549
2000	1.050	645	405
2001	1.271	645	626

Fuente: Consejería de Trabajo, Consumo y Política Social. Secretaría Sectorial de Acción Social.

A.11. EDUCACIÓN Y CULTURA

A.11.1. NÚMERO DE UNIDADES Y ALUMNOS MATRICULADOS EN EDUCACIÓN INFANTIL, PRIMARIA Y EDUCACIÓN ESPECIAL. CURSO 01/02

	FUENTE ÁLAMO			R. MURCIA
	Centros Públicos	Centros Privados	TOTAL	TOTAL
INFANTIL, PRIMARIA, EDUCACIÓN ESPECIAL				
Unidades	62	-	62	6.060
Alumnos matriculados	1.176	-	1.176	130.229
Infantil	369	-	369	42.978
Educación primaria	807	-	807	87.251
Alumnos con necesidades educativas especiales (infantil y primaria)	17	-	17	3.729
EDUCACIÓN ESPECIAL				
Centros específicos	-	-	-	14
Alumnos matriculados	-	-	-	727

Nota: El total de alumnos matriculados es la suma de las categorías Infantil y Educación primaria.

Fuente: Consejería de Educación y Cultura. Secretaría General.

A.11.2. NÚMERO DE ALUMNOS MATRICULADOS EN ENSEÑANZA SECUNDARIA OBLIGATORIA, BACHILLERATO Y FORMACIÓN PROFESIONAL. CURSO 01/02

	FUENTE ÁLAMO			R. MURCIA
	Centros Públicos	Centros Privados	TOTAL	TOTAL
ESO Y BACHILLERATO				
COU	848	-	848	82.810
Primer ciclo de la ESO	-	-	-	434
Segundo ciclo de la ESO	329	-	329	32.694
Bachillerato LOGSE	373	-	373	30.770
Bachillerato LOGSE	146	-	146	18.912
FORMACIÓN PROFESIONAL				
F. P. de Segundo grado	61	-	61	12.971
Ciclos formativos Nivel II	-	-	-	853
Ciclos formativos Nivel III	21	-	21	6.194
Ciclos formativos Nivel III	40	-	40	5.924

Fuente: Consejería de Educación y Cultura. Secretaría General.

A.11. EDUCACIÓN Y CULTURA

G.11. Evolución de los alumnos matriculados en las enseñanzas infantil y primaria y enseñanzas medias. Curso 98/99 – Curso 01/02

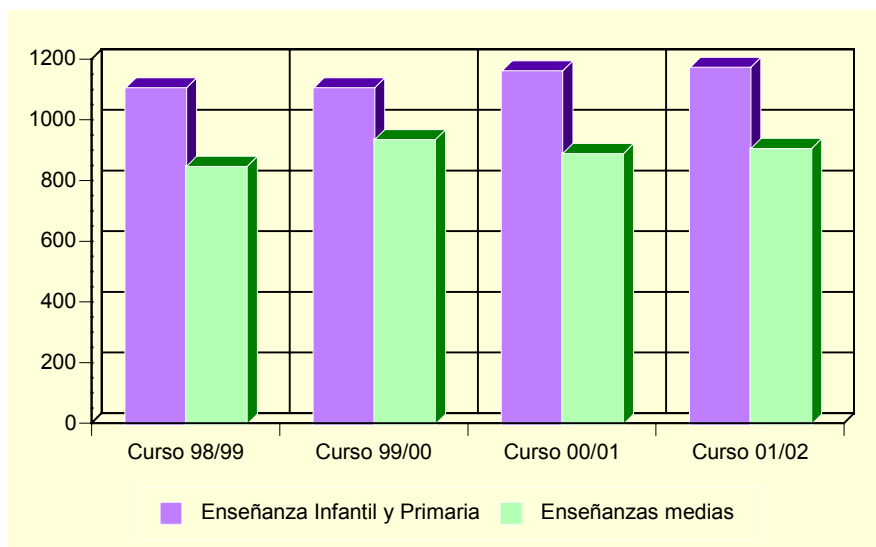

Fuente: Consejería de Educación y Cultura. Secretaría General.

A.11.3. POBLACIÓN EN VIVIENDAS FAMILIARES DE 16 Y MÁS AÑOS POR NIVEL DE FORMACIÓN (%) (*). 2001

	FUENTE ÁLAMO	REGIÓN DE MURCIA
Total	9.425	970.549
Analfabetos	2,6	3,2
Sin estudios	11,5	15,9
Primer grado	38,8	21,7
Segundo grado: ESO, EGB, Bachillerato Elemental.....	29,4	29,7
Segundo grado: Bachillerato Superior	8,4	10,7
Segundo grado: FP Grado Medio	2,5	4,0
Segundo grado: FP Grado Superior	2,0	3,9
Tercer Grado: Diplomatura	2,8	6,0
Tercer Grado: Licenciatura	1,8	4,6
Tercer Grado: Doctorado	0,1	0,3

(*) Avance de resultados

Fuente: INE. Censos de Población y Viviendas. 2001

A.11. EDUCACIÓN Y CULTURA

A.11.4. TASAS DE ESCOLARIZACIÓN EN EDADES DE ESCOLARIZACIÓN NO OBLIGATORIA POR SEXO Y EDAD (%) (*). 2001

	FUENTE ÁLAMO		REGIÓN DE MURCIA	
	Hombres	Mujeres	Hombres	Mujeres
De 16 años.....	63,9	84,0	78,7	86,7
De 17 años.....	55,6	61,9	65,9	78,9
De 18 años.....	35,2	65,7	54,0	68,1
De 19 años.....	41,1	39,1	47,3	59,4
De 20 años.....	20,4	31,8	39,1	52,9
De 21 años.....	25,0	36,3	35,0	46,0
De 22 años.....	16,7	28,6	30,9	38,1
De 23 años.....	15,8	27,4	27,1	33,6
De 24 años.....	8,9	24,5	23,4	28,5
De 25 a 29 años.....	4,5	11,9	12,6	15,7
De 30 a 39 años.....	2,6	6,2	5,4	6,7
De 40 ó más años.....	0,7	0,7	1,7	1,8

(*) Avance de resultados

Fuente: Censos de Población y Viviendas. 2001

A.11.5. BIBLIOTECAS. 2002

	FUENTE ÁLAMO	REGIÓN DE MURCIA
Número de bibliotecas	5	80
Volúmenes	12.931	831.844
Audiovisuales.....	239	64.832
Préstamos.....	4.177	783.947
Socios	2.210	183.037
Actos culturales.....	14	2.859
Usuarios.....	17.940	1.879.546

Nota: Son bibliotecas municipales. En la Región de Murcia se incluye el servicio de la Biblioteca Regional

Fuente: Consejería de Educación y Cultura. Dirección General de Cultura.

A.12. ADMINISTRACIONES PÚBLICAS Y FINANZAS

A.12.1. PRESUPUESTO PREVENTIVO DE GASTOS. 1998-2002

Euros

	1998	1999	2000	2001	2002
Gastos de personal.....	1.081.501	1.161.667	1.451.441	1.672.869	1.905.149
Gastos de bienes y servicios.....	1.551.260	1.668.690	2.203.903	2.249.611	2.594.924
Gastos financieros.....	67.488	48.164	96.162	96.162	342.600
Transferencias corrientes.....	207.853	247.977	278.557	325.381	367.098
Inversiones reales.....	1.318.730	1.582.493	3.408.864	3.687.729	4.263.485
Transferencias de capital.....	-	-	11.252	-	-
Activos financieros.....	601	601	3.005	3.005	3.005
Pasivos financieros.....	112.806	120.453	171.288	171.288	222.901
TOTAL GASTOS.....	4.340.239	4.830.045	7.624.473	8.206.046	9.699.161

Nota: No incluye Organismos Autónomos.

Fuente: Ayuntamiento de Fuente Álamo.

A.12.2. PRESUPUESTO PREVENTIVO DE INGRESOS. 1998-2002

Euros

	1998	1999	2000	2001	2002
Impuestos directos.....	1.490.510	1.646.773	1.792.218	2.103.542	2.283.852
Impuestos indirectos.....	306.516	306.516	781.316	601.012	601.012
Tasas y otros ingresos.....	581.151	648.119	840.527	1.020.831	1.019.034
Transferencias corrientes.....	1.227.644	1.352.035	1.391.859	1.381.828	1.370.399
Ingresos patrimoniales.....	111.187	115.695	123.207	147.248	141.298
Enajenación inversiones reales.....	-	-	480.810	1.160.554	1.477.893
Transferencias de capital.....	622.629	760.304	1.019.187	1.287.743	1.205.314
Activos financieros.....	601	601	3.005	3.005	3.005
Pasivos financieros.....	-	-	1.192.344	1.360.929	1.597.354
TOTAL INGRESOS.....	4.340.239	4.830.044	7.624.473	9.066.693	9.699.161

Nota: No incluye Organismos Autónomos.

Fuente: Ayuntamiento de Fuente Álamo.

A.12.3. OFICINAS DE CRÉDITO. 2002

	FUENTE ÁLAMO	REGIÓN DE MURCIA
CAJAMURCIA.....	3	220
CAM.....	1	181
OTRAS CAJAS, COOP. CRÉDITO Y OTRAS ENT.....	5	383
BANCOS.....	2	304
TOTAL.....	11	1.088

Fuente: Banco de España.

B. DATOS POR ENTIDADES DE POBLACIÓN

B.1. POBLACIÓN

B.1.1. POBLACIÓN, POR SEXO. 2000-2002

	2000			2001			2002		
	TOTAL	Hombres	Mujeres	TOTAL	Hombres	Mujeres	TOTAL	Hombres	Mujeres
Balsapintada	1.458	731	727	1.485	753	732	1.592	827	765
Canovas.....	756	389	367	838	442	396	852	447	405
Cuevas de Reylo.....	911	483	428	1.044	590	454	1.145	645	500
Fuente-Álamo	5.160	2.640	2.520	6.066	3.266	2.800	6.317	3.413	2.904
Palas-Pinilla	1.855	958	897	1.938	1.027	911	1.960	1.042	918
TOTAL FUENTE-ÁLAMO	10.140	5.201	4.939	11.371	6.078	5.293	11.866	6.374	5.492

Fuente: CREM. Padrón Municipal de Habitantes.