

Cieza en cifras. 2003



Región de Murcia
Consejería de Economía, Industria e Innovación
Dirección General de Economía, Planificación y Estadística
Centro Regional de Estadística

ÍNDICE GENERAL

ÍNDICE DE TABLAS

DATOS DEL MUNICIPIO

A.1. TERRITORIO, CLIMATOLOGÍA Y MEDIO AMBIENTE.....	9
A.1.1. Superficie y distancia a la capital.	
A.1.2. Precipitaciones. 2002.	
A.1.3. Incendios forestales. 1998-2002.	
A.2. DEMOGRAFÍA.....	10
A.2.1. Población de derecho según los censos oficiales. 1900-2001.	
A.2.2. Población de derecho y densidad de población según la rectificación del Padrón. 1998-2002.	
A.2.3. Población según la estructura de edad. 2002.	
A.2.4. Indicadores de estructura demográfica. 2002.	
A.2.5. Movimiento Natural de la población. 1997-2001.	
A.2.6. Nupcialidad, natalidad y mortalidad. 2001.	
A.2.7. Inmigrantes y emigrantes, por lugar de procedencia o destino. 2001.	
A.2.8. Saldos migratorios totales. 1997-2001.	
A.3. MERCADO DE TRABAJO.....	14
A.3.1. Tasas de actividad y paro por sexo y edad. 2001	
A.3.2. Paro registrado por sexo. 1998-2002.	
A.4. AGRICULTURA, GANADERÍA Y PESCA.....	15
A.4.1. Distribución general de la tierra. 2001.	
A.4.2. Superficie dedicada a cada grupo de cultivo. 2001.	
A.4.3. Superficie dedicada al cultivo de invernaderos, cultivos acolchados y riego localizado. 2001.	
A.4.4. Maquinaria agrícola. 1999.	
A.4.5. Número de unidades ganaderas por especie. Censo 1999.	
A.5. INDUSTRIA.....	17
A.5.1. Establecimientos industriales y personas ocupadas según actividad principal. 2001	
A.5.2. Inversión industrial por sectores. 1998-2002.	
A.5.3. Inversión industrial por tipo. 1998-2002.	
A.6. CONSTRUCCIÓN Y VIVIENDA.....	19
A.6.1. Establecimientos y personas ocupadas. 2001.	
A.6.2. Viviendas visadas y terminadas. 1998-2002.	
A.6.3. Viviendas por clase. 2001.	
A.6.4. Viviendas por superficie útil. 2001.	

A.7. COMERCIO	21
A.7.1. Establecimientos comerciales y personal ocupado. 2001.	
A.8. TURISMO	22
A.8.1. Equipamiento turístico. 2002.	
A.9. TRANSPORTES Y COMUNICACIONES	23
A.9.1. Parque de vehículos por tipo. 2002.	
A.9.2. Líneas telefónicas. 1997-2001.	
A.9.3. Líneas de acceso a Internet. 1999-2001.	
A.10. SANIDAD Y SERVICIOS SOCIALES	25
A.10.1. Número de farmacias. 1997-2001.	
A.10.2. Vacunaciones. 1999-2002.	
A.10.3. Enfermedades de declaración obligatoria. Casos. 2002.	
A.10.4. Defunciones según grandes grupos de causa de muerte. 2001.	
A.10.5. Recursos sociales.	
A.11. EDUCACIÓN Y CULTURA	29
A.11.1. Número de unidades y alumnos matriculados en educación infantil, primaria y educación especial. Curso 01/02.	
A.11.2. Número de alumnos matriculados en Enseñanza Secundaria Obligatoria, Bachillerato y Formación Profesional. Curso 01/02.	
A.11.3. Población en viviendas familiares de 16 y más años por nivel de formación (%). 2001.	
A.11.4. Tasas de escolaridad en edades de escolarización no obligatoria por sexo y Edad (%). 2001.	
A.11.5. Bibliotecas. 2002.	
A.12. ADMINISTRACIONES PÚBLICAS Y FINANZAS	32
A.12.1. Presupuesto preventivo de gastos. 1998-2002.	
A.12.2. Presupuesto preventivo de ingresos. 1998-2002.	
A.12.3. Oficinas de crédito. 2002.	

DATOS POR ENTIDADES DE POBLACIÓN

B.1. POBLACIÓN	35
B.1.1. Población por sexo. 2000-2002	

ÍNDICE DE GRÁFICOS

G.1. Evolución de la población de derecho según los censos oficiales. 1900-2001
G.2. Pirámide de población. 2002
G.3. Movimiento natural de la población. 2001
G.4. Tasas de actividad y de paro. 2001
G.5. Distribución general de la tierra. 2001
G.6. Evolución de las viviendas terminadas. 1994-2002

- G.7. Distribución de las personas ocupadas en el comercio minorista. 2001
- G.8. Número de vehículos por 1000 habitantes. 1994-2002
- G.9. Evolución de la tasa por 1000 habitantes de líneas con acceso a Internet. 1999-2001
- G.10. Distribución de las defunciones según la causa de muerte. 2001
- G.11. Evolución de los alumnos matriculados en las enseñanzas infantil y primaria y enseñanzas medias.
Curso 98/99 – Curso 01/02

SÍMBOLOS UTILIZADOS

- Cero

.. Falta de dato

% Tanto por ciento

Las cifras decimales van precedidas de una coma (,)

Los millares y millones se separan por un punto (.)

Las casillas en blanco – Dato sin sentido

A. DATOS DEL MUNICIPIO

A.1. TERRITORIO, CLIMATOLOGÍA Y MEDIO AMBIENTE

A.1.1. SUPERFICIE Y DISTANCIA A LA CAPITAL.

MUNICIPIO DE CIEZA	
--------------------	--

Extensión del municipio	366,8 Km ²
Distancia a la capital	42,0 Km

Fuente: Instituto Geográfico Nacional.
INE. Delegación Provincial de Murcia. *Reseña Estadística de Murcia. 1974.*

A.1.2. PRECIPITACIONES. 2002

	PRECIPITACIONES (l/m ²)
Enero.....	10,2
Febrero.....	-
Marzo.....	31,5
Abril.....	66,5
Mayo.....	40,3
Junio.....	17,2
Julio.....	-
Agosto.....	5,8
Septiembre.....	14,9
Octubre.....	9,1
Noviembre.....	25,7
Diciembre.....	26,7

Nota: Los datos de precipitaciones corresponden a la Estación meteorológica de Cieza.

Fuente: Instituto Nacional de Meteorología. Centro Meteorológico Territorial de Murcia

A.1.3. INCENDIOS FORESTALES. 1998-2002

	CIEZA		REGIÓN DE MURCIA	
	Nº incendios	Hectáreas	Nº incendios	Hectáreas
1998.....	35	8,8	176	160,10
1999.....	18	4,7	164	94,73
2000.....	21	6,8	180	141,16
2001.....	17	3,1	141	82,76
2002.....	23	10,2	153	85,17

Fuente: Consejería de Agricultura, Agua y Medio Ambiente. Secretaría Sectorial de Medio Ambiente y Dirección General del Medio Natural.

A.2. DEMOGRAFÍA

A.2.1. POBLACIÓN DE DERECHO SEGÚN LOS CENSOS OFICIALES. 1900-2001

	CIEZA			R. MURCIA
	Varones	Mujeres	Total	Total
1900	6.722	6.868	13.590	581.455
1910	7.069	7.268	14.337	620.926
1920	7.859	8.167	16.026	654.436
1930	8.597	9.070	17.667	651.979
1940	11.725	12.141	23.866	731.221
1950	11.209	12.224	23.433	755.850
1960	11.019	11.600	22.619	803.086
1970	12.704	13.385	26.089	832.047
1981	14.763	15.564	30.327	955.498
1991	15.067	15.808	30.875	1.045.601
2001	16.322	16.695	33.017	1.197.646

Fuente: INE. Censo de Población.

G.1. Evolución de la población de derecho según los censos oficiales. 1900-2001

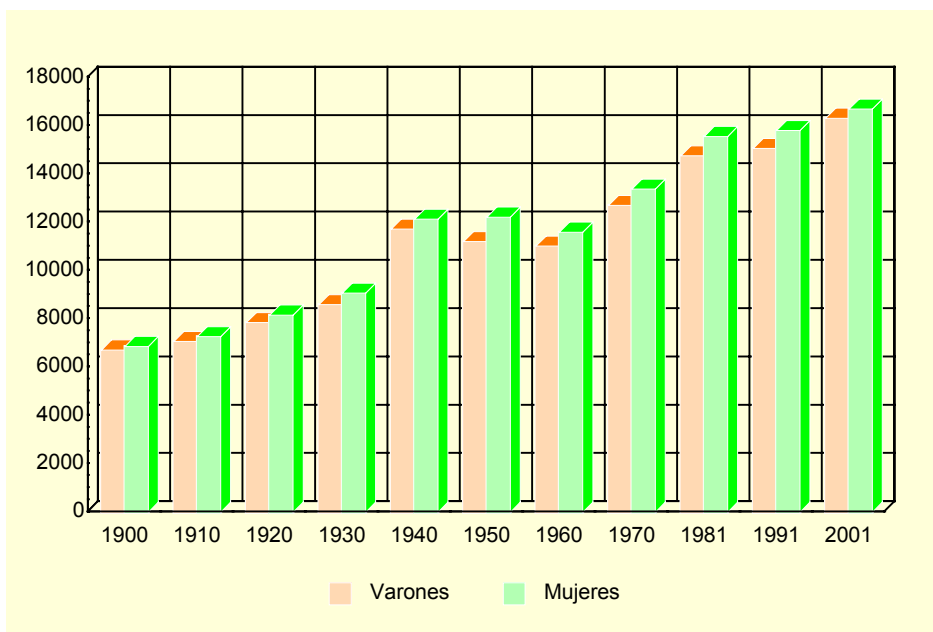

Fuente: INE. Censo de población

A.2.2. POBLACIÓN DE DERECHO Y DENSIDAD DE POBLACIÓN SEGÚN LA RECTIFICACIÓN DEL PADRÓN. 1998-2002

	CIEZA					R. MURCIA
	1998	1999	2000	2001	2002	2002
Población de derecho.....	31.637	31.725	32.126	32.935	33.223	1.226.993
Varones.....	15.482	15.580	15.752	16.242	16.445	616.236
Mujeres.....	16.155	16.145	16.374	16.693	16.778	610.757
Densidad de población.....	86,3	86,5	87,6	89,8	90,6	108

Fuente: INE. Rectificación del Padrón Municipal de Habitantes. Instituto Geográfico Nacional.

A.2. DEMOGRAFÍA

A.2.3. POBLACIÓN SEGÚN LA ESTRUCTURA DE EDAD. 2002

	VARONES	MUJERES	TOTAL
Menores de 5 años.....	990	867	1.857
5-9 años	1.009	964	1.973
10-14 años	1.087	1.061	2.148
15-19 años	1.201	1.141	2.342
20-24 años	1.439	1.378	2.817
25-29 años	1.569	1.455	3.024
30-34 años	1.481	1.391	2.872
35-39 años	1.380	1.336	2.716
40-44 años	1.167	1.121	2.288
45-49 años	840	812	1.652
50-54 años	770	819	1.589
55-59 años	744	773	1.517
60-64 años	629	701	1.330
65-69 años	743	772	1.515
70-74 años	575	787	1.362
75 y más años.....	821	1.400	2.221
TOTAL.....	16.445	16.778	33.223

Fuente: CREM. Padrón Municipal de Habitantes.

G.2. Pirámide de población. 2002

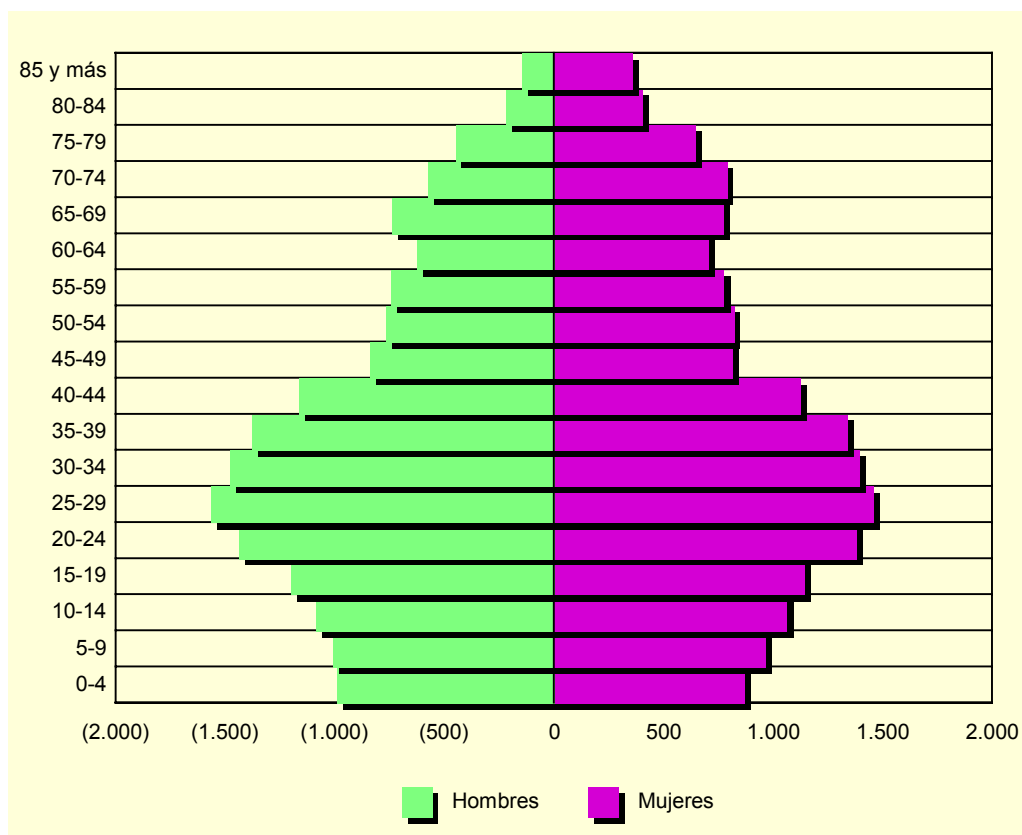

Fuente: CREM. Padrón Municipal de habitantes

A.2. DEMOGRAFÍA

A.2.4. INDICADORES DE ESTRUCTURA DEMOGRÁFICA. 2002

	CIEZA	REGIÓN DE MURCIA
ESTRUCTURA POR EDAD		
Menores de 20 años.....	25,0	23,8
Entre 20 y 64 años	59,6	62,0
De 65 y más años	15,3	14,2
ÍNDICE DE VEJEZ		
De 65 y más años/menores de 20 años.....	61,3	60,0
ÍNDICE DE DEPENDENCIA		
Juvenil		
Menores de 20 años/Población entre 20 y 64 años ..	42,0	38,3
Anciana		
De 65 y más años/Población entre 20 y 64 años	25,7	23,0
Total		
Menores de 20 años+De 65 y más años/Población entre 20 y 64 años.....	67,8	61,3
MUJERES DE 15 A 49 AÑOS/TOTAL MUJERES.....	51,5	52,9
PROPORCIÓN DE MASCULINIDAD		
Hombres/Mujeres	98,0	100,9

Fuente: CREM. Indicadores demográficos

A.2.5. MOVIMIENTO NATURAL DE LA POBLACIÓN. 1997-2001

	CIEZA					R. MURCIA
	1997	1998	1999	2000	2001	2001
Matrimonios	177	180	187	204	193	6.544
Nacimientos.....	362	355	367	402	429	14.991
Niños	183	196	187	213	245	7.649
Niñas	179	159	180	189	184	7.342
Defunciones	291	290	289	275	274	9.140
Varones.....	143	140	150	143	124	4.900
Mujeres.....	148	150	139	132	150	4.240
Defunciones de menores de un año	-	3	2	1	3	81
Crecimiento vegetativo.....	71	65	78	127	155	5.851

Fuente: CREM. Movimiento Natural de la Población de la Región de Murcia.

A.2.6. NUPCIALIDAD, NATALIDAD Y MORTALIDAD. 2001

	CIEZA	R. MURCIA
Tasa de nupcialidad (por 1.000 habitantes).....	6,03	5,67
Tasa de natalidad (por 1.000 habitantes).....	12,62	12,26
Tasa de mortalidad (por 1.000 habitantes)	8,33	7,71

Fuente: CREM. Movimiento Natural de la Población de la Región de Murcia.

A.2. DEMOGRAFÍA

G.3. Movimiento natural de la población. 2001

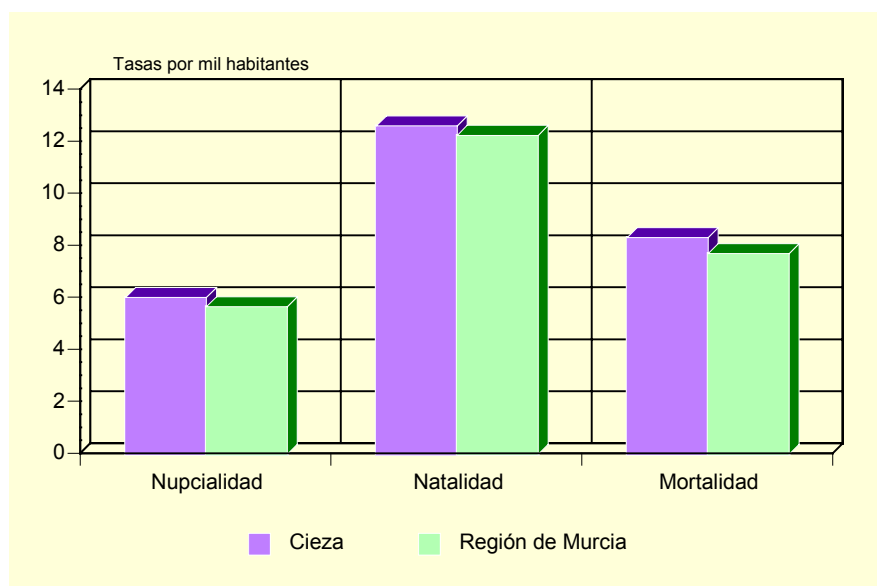

Fuente: CREM. Movimiento Natural de la Población de la Región de Murcia.

A.2.7. INMIGRANTES Y EMIGRANTES, POR LUGAR DE PROCEDENCIA O DESTINO. 2001

	INMIGRANTES	EMIGRANTES
De la misma Comunidad Autónoma.....	169	138
De otras Comunidades Autónomas	48	56
Del extranjero	106	..
Españoles	2	..
Extranjeros	104	..

Fuente: CREM. Movimientos migratorios de la Región de Murcia.

A.2.8. SALDOS MIGRATORIOS TOTALES (*). 1997-2001

	CIEZA	REGIÓN DE MURCIA
1997	57	3.120
1998	17	4.215
1999	127	5.679
2000	6	21.306
2001	-131	18.510

(*) Saldos migratorios obtenidos a partir de los movimientos migratorios incluyendo los extranjeros.

Fuente: CREM. Movimientos migratorios de la Región de Murcia.

A.3. MERCADO DE TRABAJO

A.3.1. TASAS DE ACTIVIDAD Y PARO POR SEXO Y EDAD (*). 2001

	CIEZA		R. MURCIA	
	Tasa de actividad	Tasa de paro	Tasa de actividad	Tasa de paro
HOMBRES				
De 16 a 24 años.....	62,2	16,4	61,1	14,8
De 25 a 44 años.....	94,1	10,4	94,3	7,8
De 45 a 64 años.....	74,6	13,1	78,0	7,7
De 65 y más años.....	1,9	2,6	2,5	8,9
MUJERES				
De 16 a 24 años.....	47,0	25,0	45,3	23,5
De 25 a 44 años.....	59,7	19,1	63,4	15,4
De 45 a 64 años.....	30,4	15,9	33,1	10,3
De 65 y más años.....	0,7	10,0	1,0	19,1
TOTAL.....	53,3	14,9	55,4	11,5

(*) Avance de resultados

Fuente: INE. Censo de Población.

G.4. Tasas de actividad y de paro. 2001

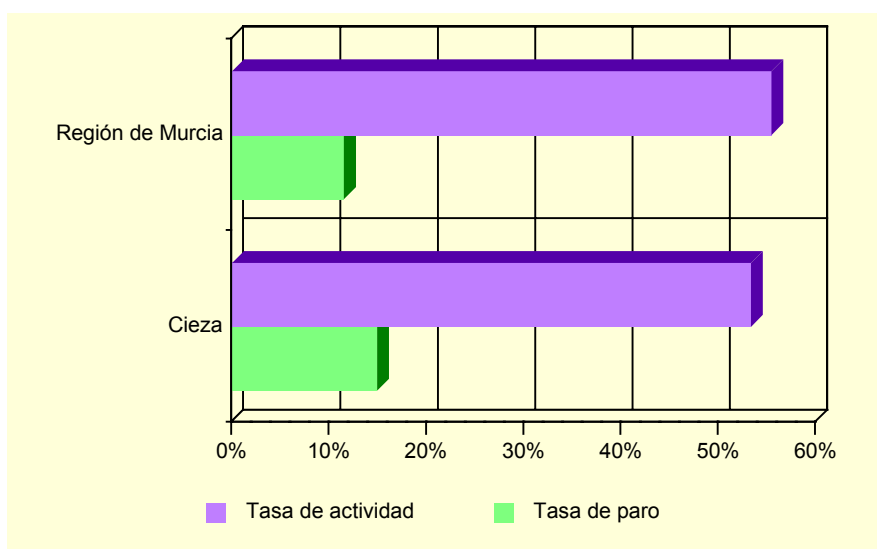

Fuente: INE. Censo de población

A.3.2. PARO REGISTRADO POR SEXO. 1998-2002

	CIEZA			REGIÓN DE MURCIA		
	Total	Hombres	Mujeres	Total	Hombres	Mujeres
1998.....	1.199	598	601	42.790	19.144	23.646
1999.....	1.124	513	611	36.023	15.557	20.466
2000.....	1.218	548	670	35.834	14.607	21.227
2001.....	1.269	537	732	35.586	14.024	21.562
2002.....	1.307	576	731	36.109	14.457	21.652

Fuente: INEM. Subdirección General de Servicios Técnicos

A.4. AGRICULTURA, GANADERÍA Y PESCA

A.4.1. DISTRIBUCIÓN GENERAL DE LA TIERRA (*). 2001

	HECTÁREAS	%
TIERRAS DE CULTIVO.....	13.833	37,89
Cultivos herbáceos.....	799	(5,78)
Barbechos y otras tierras no ocupadas.....	3.078	(22,25)
Cultivos leñosos.....	9.956	(71,97)
PRADOS Y PASTIZALES.....	600	1,64
Prados naturales.....	-	-
Pastizales.....	600	(100,00)
TERRENO FORESTAL.....	9.012	24,68
Monte maderable.....	5.000	(55,48)
Monte abierto.....	3.300	(36,62)
Monte leñoso.....	712	(7,90)
OTRAS SUPERFICIES.....	13.068	35,79
Erial a pastos.....	800	(6,12)
Espartizal.....	8.400	(64,28)
Terreno improductivo.....	2.938	(22,48)
Superficie no agrícola.....	750	(5,74)
Ríos y lagos.....	180	(1,38)
TOTAL.....	36.513	100,00

(*) Datos provisionales.

Fuente: Consejería de Agricultura, Agua y Medio Ambiente.

G.5. Distribución General de la tierra. 2001

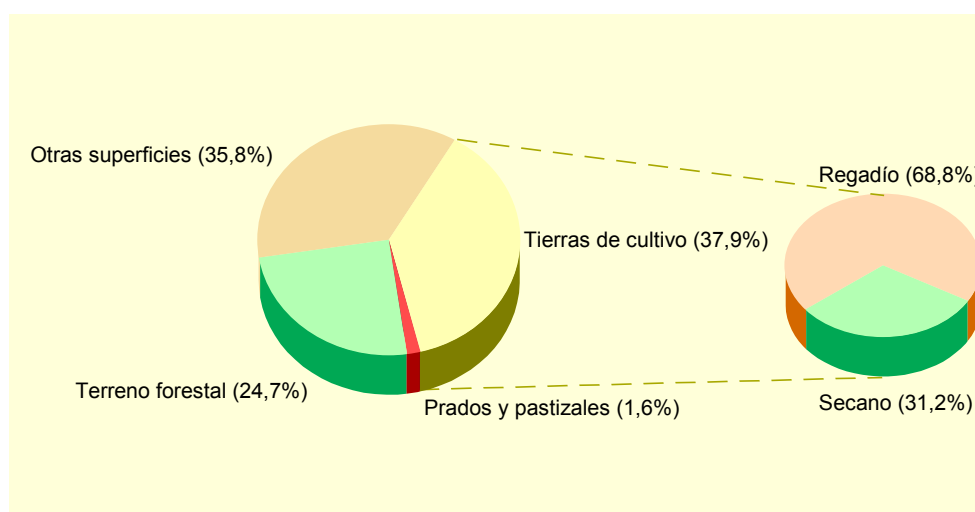

Fuente: Consejería de Agricultura, Agua y Medio Ambiente.

A.4. AGRICULTURA, GANADERÍA Y PESCA

A.4.2. SUPERFICIE DEDICADA A CADA GRUPO DE CULTIVO (*). 2001

	HECTÁREAS	%
Cereales grano.....	402	3,71
Leguminosas grano.....	17	0,16
Tubérculos para consumo humano.....	104	0,96
Cultivos industriales.....	62	0,57
Cultivos forrajeros.....	56	0,52
Hortalizas.....	235	2,17
Flores.....	12	0,11
Cítricos.....	16	0,15
Frutales no cítricos.....	8.360	77,12
Viñedos.....	1.160	10,70
Olivar.....	413	3,81
Otros cultivos leñosos.....	3	0,03

(*) Datos provisionales.

Fuente: Consejería de Agricultura, Agua y Medio Ambiente.

A.4.3. SUPERFICIE DEDICADA AL CULTIVO DE INVERNADEROS, CULTIVOS ACOLCHADOS Y RIEGO LOCALIZADO (*). 2001

	CIEZA	R. MURCIA
Invernaderos.....	19	5.065
Cultivos acolchados.....	-	9.048
Riego localizado.....	6.042	74.502

(*) Datos provisionales.

Fuente: Consejería de Agricultura, Agua y Medio Ambiente.

A.4.4. MAQUINARIA AGRÍCOLA (*). 1999

	CIEZA	R. MURCIA
Tractores.....	353	14.679
Motocultores.....	1.200	15.110
Cosechadoras.....	5	784
Otros equipos.....	1.911	58.298
TOTAL.....	3.469	88.871
Maquinaria/Hectárea cultivada.....	0,30	0,25

(*) Datos provisionales.

Fuente: Consejería de Agricultura, Agua y Medio Ambiente.

A.4.5. NÚMERO DE UNIDADES GANADERAS POR ESPECIE. CENSO 1999

	CIEZA	R. MURCIA
Bovinos.....	-	34.300
Ovinos.....	437	57.216
Caprinos.....	223	13.544
Porcinos.....	297	403.659
Aves.....	146	31.328
Otras.....	19	1.593
TOTAL.....	1.123	541.641

Fuente: INE. Censo Agrario de España.

A.5. INDUSTRIA

A.5.1. ESTABLECIMIENTOS INDUSTRIALES Y PERSONAS OCUPADAS SEGÚN ACTIVIDAD PRINCIPAL (*). 2001

	CIEZA		REGIÓN DE MURCIA	
	Estableci- mientos	Personas ocupadas	Estableci- mientos	Personas ocupadas
C. INDUSTRIAS EXTRACTIVAS.....	-	-	148	1.089
D. INDUSTRIA MANUFACTURERA	191	1.019	8.156	69.894
Industria de la alimentación y bebidas.	33	231	1.492	18.446
Industria textil.....	29	181	250	1.471
Industria de la confección y de la peletería.....	9	62	371	2.421
Industria del cuero y del calzado	4	44	290	2.553
Industria de la madera y del corcho.....	6	20	528	2.720
Industria del papel	3	10	70	801
Edición, artes gráficas y reproducción de soportes grabados	7	15	459	2.582
Industria química	6	14	324	3.981
Fabricación de productos de caucho y materias plásticas.....	12	38	249	2.958
Fabricación de otros productos minerales no metálicos.....	13	55	625	5.404
Metalurgia	-	-	54	880
Fabricación de productos metálicos excepto maquinaria y equipo.....	24	86	1.216	8.454
Industria de la construcción de maquinaria y equipo mecánico	4	20	540	3.691
Fabricación de maquinas de oficina y equipos de oficina e informáticos	-	-	25	100
Industria de maquinaria y material eléctrico	-	-	81	485
Fabricación de material eléctrico y de equipo aparatos de radio, televisión y comunicaciones.....	-	-	10	58
Fabricación de equipo e instrumentos médico-quirúrgicos, de precisión, óptica y relojería	4	17	143	498
Fabricación de vehículos de motor, remolques y semirremolques.....	2	61	90	637
Fabricación de otro material de transporte.....	-	-	70	2.181
Fabricación de muebles; otras industrias manufactureras	35	165	1.262	8.971
Reciclaje	-	-	4	40
E. PRODUCCIÓN Y DISTRIBUCIÓN DE ENERGÍA ELÉCTRICA, GAS Y AGUA	14	54	182	2.552

(*) Datos provisionales

Fuente: CREM. Directorio de Actividades Económicas.

A.5. INDUSTRIA

A.5.2. INVERSIÓN INDUSTRIAL POR SECTORES. 1998-2002

Miles de euros

	CIEZA					R. MURCIA
	1998	1999	2000	2001	2002	2002
Industrias extractivas	-	-	-	-	-	-
I. de la alimentación, bebidas y tabaco	166,98	1.018,25	55,96	390,06	814,53	43.964,17
Industria química	-	-	287,91	-	-	40.476,08
I. Trans. Metales y construc. Maquinaria ...	107,92	171,56	-	312,40	178,73	23.535,76
Resto de manufactureras	-	519,30	421,14	208,37	39,21	79.600,85
Prod. y dist. de energ. elec., gas y agua....	-	-	3.508,90	-	-	16.123,28
Construcción	254,97	175,77	321,75	248,17	129,05	32.293,07
Comercio y reparaciones	154,24	594,03	551,50	4,51	202,96	17.627,74
Otros	571,78	134,50	657,05	718,10	714,11	42.331,64
TOTAL	1.255,89	2.613,43	5.804,21	1.881,61	2.078,58	295.952,59

Fuente: Consejería de Economía, Industria e Innovación. Dirección General de Industria, Energía y Minas.

A.5.3. INVERSIÓN INDUSTRIAL POR TIPO. 1998-2002

Miles de euros

	CIEZA			REGIÓN DE MURCIA		
	Total	Nueva industria	Ampliación	Total	Nueva industria	Ampliación
1998	1.255,89	1.022,46	233,43	180.055,59	89.313,79	90.741,79
1999	2.613,43	1.848,85	764,58	234.136,93	118.323,55	115.813,38
2000	5.804,21	4.542,38	1.261,82	214.632,60	121.449,24	93.183,35
2001	1.881,61	1.745,03	136,58	248.870,60	116.140,81	132.729,79
2002	2.078,58	678,35	1.400,23	295.952,59	177.500,89	118.451,70

Fuente: Consejería de Economía, Industria e Innovación. Dirección General de Industria, Energía y Minas.

A.6. CONSTRUCCIÓN Y VIVIENDA

A.6.1. ESTABLECIMIENTOS Y PERSONAS OCUPADAS(*). 2001

	CIEZA		REGIÓN DE MURCIA	
	Estableci- mientos	Personas ocupadas	Estableci- mientos	Personas ocupadas
Preparación de obras	13	46	420	2.344
Construcción general de inmuebles y obras de ingeniería civil.....	108	979	2.970	23.117
Instalaciones de edificios y obras.....	67	240	3.966	14.862
Acabado de edificios y obras	44	102	1.877	6.493
Alquiler de equipo de construcción o demolición dotado de operario	-	-	1	49
Construcción	9	17	230	511
TOTAL CONSTRUCCIÓN.....	241	1.384	9.464	47.376

(*) Datos provisionales

Fuente: CREM. Directorio de Actividades Económicas.

A.6.2. VIVIENDAS VISADAS Y TERMINADAS. 1998-2002

	CIEZA					R. MURCIA
	1998	1999	2000	2001	2002	2002
VIVIENDAS VISADAS.....	340	279	265	345	298	22.904
Protegidas.....	222	208	177	233	139	3.061
Libres	118	71	88	112	159	19.843
VIVIENDAS TERMINADAS.....	143	69	334	190	226	16.082
Protegidas.....	120	29	260	151	167	3.093
Libres	23	40	74	39	59	12.989

Fuente: Consejería de Obras Públicas, Vivienda y Transportes. Dirección General de Vivienda, Arquitectura y Urbanismo. Colegio de Arquitectos.

G.6. Evolución de las viviendas terminadas. 1994-2002

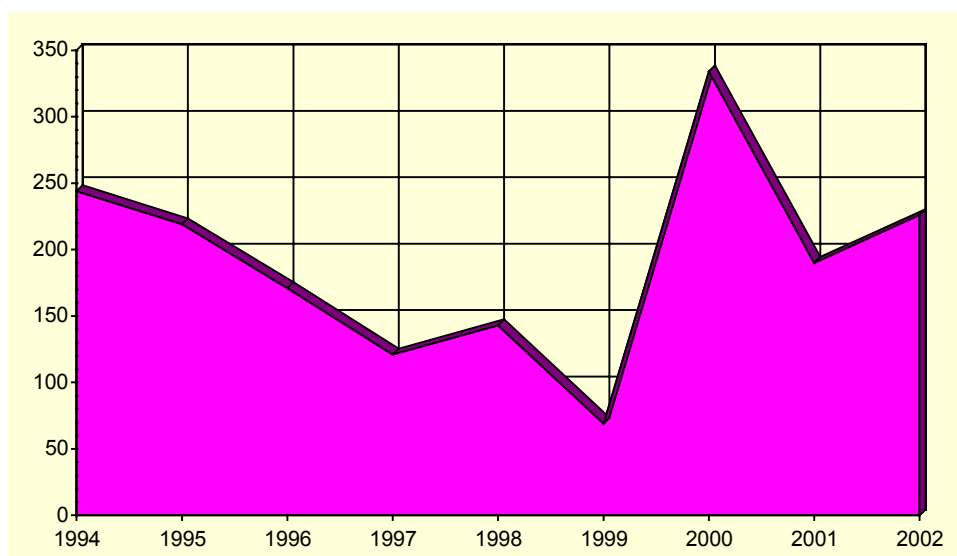

Fuente: Consejería de Obras Públicas, Vivienda y Transportes. Dirección General de Vivienda, Arquitectura y Urbanismo. Colegio de Arquitectos.

A.6. CONSTRUCCIÓN Y VIVIENDA

A.6.3. VIVIENDAS POR CLASE (*). 2001

	CIEZA	R. MURCIA
Viviendas principales.....	10.086	379.778
Viviendas secundarias.....	2.605	98.595
Viviendas vacías.....	2.336	84.596
Otro tipo de viviendas.....	13	8.635
TOTAL VIVIENDAS.....	15.040	571.604

(*) Avance de resultados,

Fuente: INE. Censos de Población y Vivienda.

A.6.4. VIVIENDAS POR SUPERFICIE ÚTIL (*). 2001

	CIEZA	R. MURCIA
Hasta 30 m2.....	0,4	0,3
De 31 a 45 m2.....	3,0	1,1
De 46 a 60 m2.....	5,1	4,2
De 61 a 75 m2.....	8,9	8,1
De 76 a 90 m2.....	46,2	40,0
De 91 a 105 m2.....	19,6	21,7
De 106 a 120 m2.....	9,4	12,2
De 121 a 150 m2.....	4,1	7,4
De 151 a 180 m2.....	1,6	2,6
Más de 180 m2.....	1,7	2,5

(*) Avance de resultados. Los datos expresados son las diez categorías en porcentaje.

Fuente: INE. Censos de Población y Vivienda.

A.7. COMERCIO

A.7.1. ESTABLECIMIENTOS COMERCIALES Y PERSONAL OCUPADO (*). 2001

	CIEZA		REGIÓN DE MURCIA	
	Estableci- mientos	Ocupados	Estableci- mientos	Ocupados
COMERCIO MINORISTA	615	1.222	21.728	52.396
Venta de vehículos de motor	15	53	660	3.177
Mantenimiento y reparación de vehículos de motor	37	106	1.466	3.802
Venta de repuestos y accesorios de vehículos de motor	2	8	256	1.025
Venta, mantenimiento y reparación de motocicletas y ciclomotores y de sus repuestos y accesorios	5	6	131	306
Venta al por menor de carburantes para la automoción. Venta, mantenimiento y reparación de vehículos de motor, motocicletas y ciclomotores; venta al por menor de vehículos de motor	7	48	294	1.374
Comercio al por menor en establecimientos no especializados	-	-	41	51
Comercio al por menor de alimentos, bebidas y tabaco en establecimientos especializados	120	231	3.082	11.252
Comercio al por menor de productos farmacéuticos, artículos médicos, belleza e higiene	81	152	3.037	5.396
Otro comercio al por menor de artículos nuevos en establecimientos especializados	17	58	984	2.815
Comercio al por menor de bienes de segunda mano, en establecimientos	245	456	9.089	19.368
Comercio al por menor no realizado en establecimientos	-	-	27	32
Reparación de efectos personales y enseres domésticos	69	80	2.191	2.913
Comercio al por menor, excepto comercio de vehículos de motor, motocicletas y ciclomotores; reparación de efectos personales y enseres domésticos	9	12	352	667
COMERCIO MAYORISTA	8	12	118	218
	111	461	6.814	35.094

(*). Datos provisionales

Fuente: CREM. Directorio de Actividades Económicas.

G.7. Distribución del personal ocupado en el comercio minorista. 2001

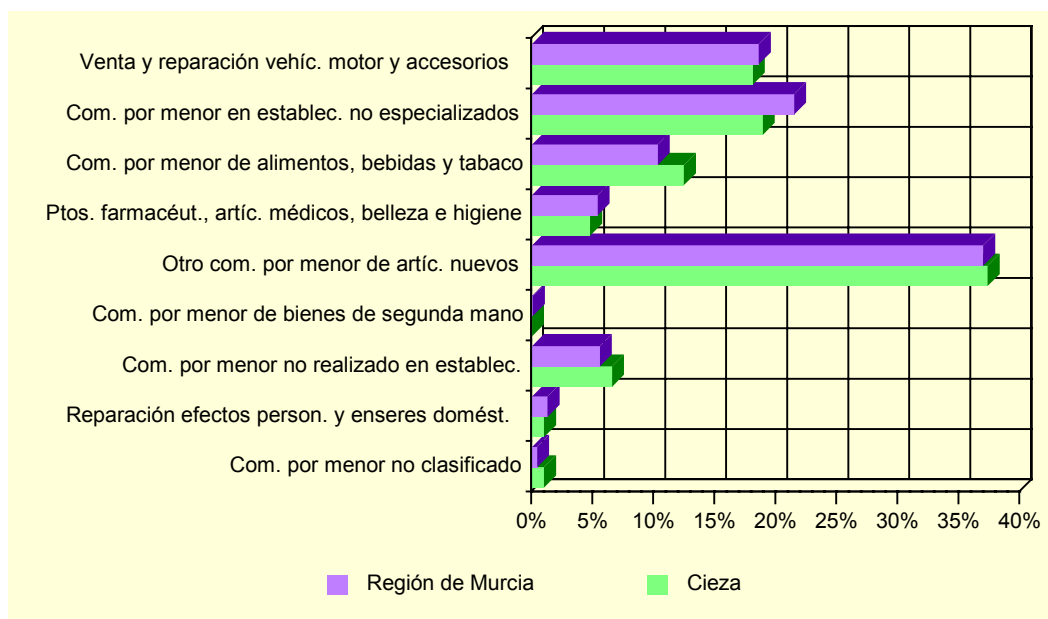

Fuente: CREM. Directorio de Actividades Económicas.

A.8. TURISMO

A.8.1. EQUIPAMIENTO TURÍSTICO. 2002

	CIEZA		REGIÓN DE MURCIA	
	Estableci- mientos	Plazas	Estableci- mientos	Plazas
CASAS RURALES	7	54	307	2.014
RESTAURANTES.....	13	791	1.569	153.401
Primera.....	-	-	1	50
Segunda.....	-	-	4	754
Tercera.....	2	184	276	37.972
Cuarta.....	11	607	1.288	114.625

Fuente: Consejería de Turismo y Ordenación del Territorio. Secretaría Sectorial de Turismo

A.9. TRANSPORTES Y COMUNICACIONES

A.9.1. PARQUE DE VEHÍCULOS POR TIPO. 2002

	CIEZA	R. MURCIA
Turismos.....	11.144	536.173
Motocicletas	822	47.464
Furgonetas y camiones	3.248	126.055
Autobuses	19	1.599
Tractores industriales.....	138	9.316
Otros vehículos	255	18.008
TOTAL.....	15.626	738.615
Vehículos por 1000 habitantes.....	470	602

Fuente: Ministerio del Interior. Jefatura Provincial de Tráfico

G.8. Número de vehículos por 1000 habitantes. 1994-2002

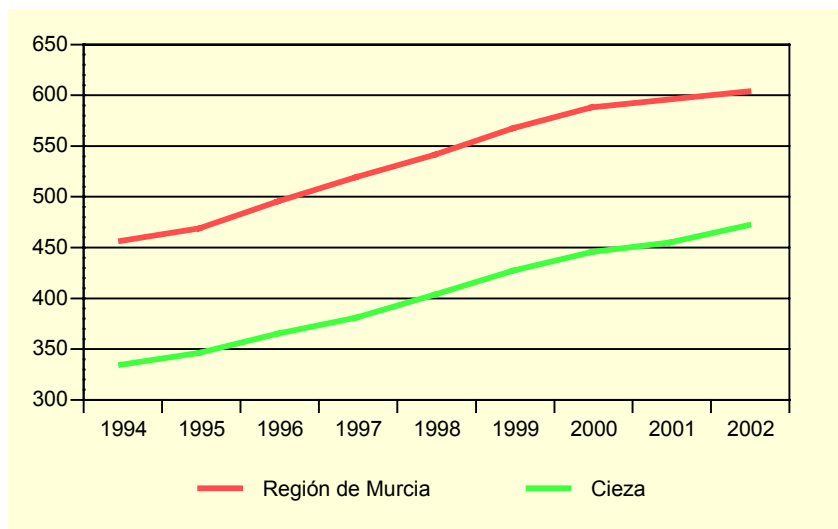

Fuente: Ministerio del Interior. Jefatura Provincial de Tráfico

A.9.2. LÍNEAS TELEFÓNICAS. 1997-2001

	CIEZA		R. MURCIA
	Líneas	Líneas/por 1000 hab.	Líneas/por 1000 hab.
1997	8.267	261,0	339,5
1998	8.714	275,4	347,5
1999	8.334	262,7	347,1
2000	8.151	253,7	332,1
2001	8.005	243,1	308,0

Fuente: Telefónica.

A.9. TRANSPORTES Y COMUNICACIONES

A.9.3. LÍNEAS DE ACCESO A INTERNET. 1999-2001

	CIEZA			REGIÓN DE MURCIA		
	1999	2000	2001	1999	2000	2001
Acceso básico RDSI	974	1.416	1.526	7.626	13.952	18.419
Conexiones ADSL			109			6.351
TOTAL.....	974	1.416	1.635	7.626	13.952	24.770

Nota: No se incluyen las líneas de acceso a Internet de ONO.

Fuente: Telefónica.

G.9. Evolución de la tasa por 1000 habitantes de líneas con acceso a Internet. 1999-2001

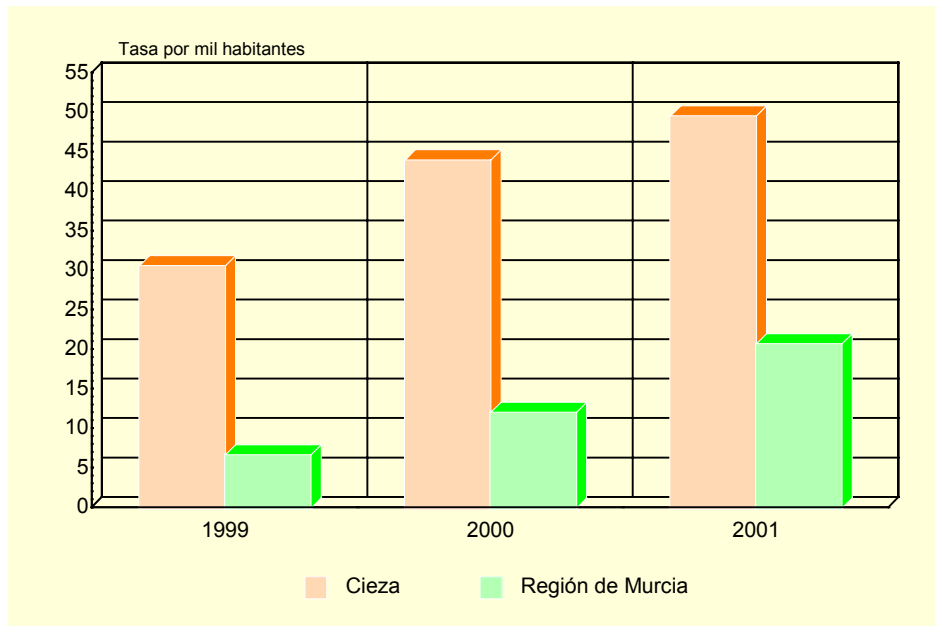

Nota: No se incluyen las líneas de acceso a Internet de ONO.

Fuente: Telefónica

A.10. SANIDAD Y SERVICIOS SOCIALES

A.10.1. NÚMERO DE FARMACIAS. 1997-2001

	CIEZA	REGIÓN DE MURCIA
1997	9	525
1998	10	531
2000	10	532
2001	10	543

Fuente: Consejería de Sanidad. Dirección General de Planificación, Información y Financiación Sanitaria

A.10.2. VACUNACIONES. 1999-2002

	CIEZA				REGIÓN DE MURCIA			
	1999	2000	2001	2002	1999	2000	2001	2002
Difteria Tétanos Tosferina	731	10	9	-	24.423	340	175	-
Difterina-Tétanos	360	349	34	-	9.992	11.288	2.886	-
Polio	1.725	1.951	1.703	1.969	59.081	65.979	64.686	71.718
Triple Vírica	1.037	1.127	1.135	1.195	27.639	36.827	32.943	36.856
Hepatitis B	389	1.185	526	313	20.399	41.563	26.317	21.329
Tétanos Adultos	1.122	1.137	330	-	46.515	42.116	8.664	-
Hemofilus influenza, tipo b	656	11	3	-	21.522	369	169	-
Tétanos, difteria adultos	415	399	2.352	1.407	14.607	11.086	47.722	47.576
Difteria, Tétanos y Tosferina, Hemofilus Influenza, tipo b, Hepatitis B	533	1.244	1.021	1.196	20.382	42.090	40.350	44.269
Difteria, Tétanos y Tosferina acelular, Hemofilus Influenza, tipo b	102	349	345	392	4.500	12.245	12.855	14.719
Difteria, Tétanos, Tosferina acelular	-	-	298	375	-	-	8.164	12.291
Meningitis C	-	1.885	1.447	1.235	-	64.393	52.891	46.071

Fuente: Consejería de Sanidad. Dirección General de Salud Pública.

A.10. SANIDAD Y SERVICIOS SOCIALES

A.10.3. ENFERMEDADES DE DECLARACIÓN OBLIGATORIA. CASOS. 2002

	CIEZA	R. MURCIA
Brucelosis.....	-	42
Enfermedad meningocócica.....	-	23
Fiebre exantemática mediterránea.....	-	4
Fiebres tifoidea y paratifoidea.....	-	10
Gripe.....	1.473	79.855
Hepatitis A.....	-	26
Hepatitis B.....	-	14
Otras hepatitis víricas.....	-	16
Infección gonocócica.....	-	13
Legionelosis.....	-	26
Meningitis tuberculosa.....	-	3
Otras meningitis.....	1	81
Otras tuberculosis.....	1	32
Paludismo.....	-	10
Parotiditis.....	1	43
Rubéola.....	-	6
Sarampión.....	-	1
Sífilis.....	-	34
Sífilis congénita.....	-	3
Tosferina.....	-	1
Toxiinfección alimentaria.....	1	243
Tuberculosis respiratoria.....	5	174
Tétanos.....	-	2
Varicela.....	175	10.449

Fuente: Consejería de Sanidad. Dirección General de Salud Pública.

A.10. SANIDAD Y SERVICIOS SOCIALES

A.10.4. DEFUNCIONES SEGÚN GRANDES GRUPOS DE CAUSA DE MUERTE (*). 2001

	CIEZA				R. MURCIA
	Varones	Mujeres	Total	%	%
I. Ciertas enfermedades infecciosas y parasitarias	2	3	5	1,82	1,79
II. Neoplasias	46	28	74	26,91	25,35
III. Enferm. de la sangre y de los órganos hematopoyéticos, y ciertos trastornos que afectan el mecanismo de la inmunidad.....	1	-	1	0,36	0,24
IV. Enfermedades endocrinas, nutricionales y metabólicas	4	5	9	3,27	3,74
V. Trastornos mentales y del comportamiento.....	3	6	9	3,27	2,84
VI. Enfermedades del sistema nervioso	-	5	5	1,82	2,56
VII. Enfermedades del ojo y sus anexos.....	-	-	-	-	-
VIII. Enfermedad del oído y de la apófisis mastoides	-	-	-	-	-
IX. Enfermedades del sistema circulatorio	42	51	93	33,82	35,11
X. Enfermedades del sistema respiratorio	20	15	35	12,73	11,02
XI. Enfermedades del sistema digestivo.....	7	6	13	4,73	4,91
XII. Enfermedades de la piel y del tejido subcutáneo.....	-	2	2	0,73	0,23
XIII. Enferm. del sistema osteo muscular y del tejido conjuntivo..	1	-	1	0,36	0,78
XIV. Enfermedades del sistema genitourinario	2	4	6	2,18	3,03
XV. Embarazo, parto y puerperio.....	-	-	-	-	-
XVI. Ciertas afecciones originadas en el período perinatal	-	-	-	-	0,45
XVII. Malformaciones congénitas, deformidades y anomalías cromosómicas	-	-	-	-	0,46
XVIII. Síntomas, signos y hallazgos anormales clínicos y de laboratorio, no clasificados en otra parte	1	3	4	1,45	2,04
XX. Causas externas	14	4	18	6,55	5,45
TOTAL.....	143	132	275	100,00	100,00

(*) Datos provisionales

Fuente: Consejería de Economía, Industria e Innovación. Consejería de Sanidad. *Estadísticas Básicas de Mortalidad en la Región de Murcia.*

G.10. Distribución de las defunciones según la causa de muerte. 2001 (*)

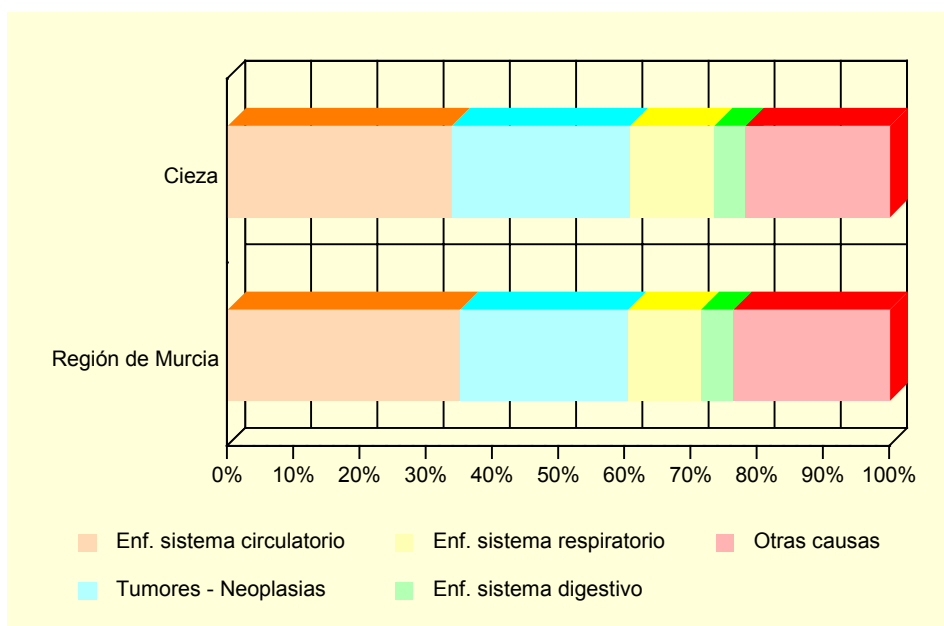

(*) Datos provisionales

Fuente: Consejería de Economía, Industria e Innovación. Consejería de Sanidad. *Estadísticas Básicas de Mortalidad en la Región de Murcia.*

A.10. SANIDAD Y SERVICIOS SOCIALES

A.10.5. RECURSOS SOCIALES (Continúa).

	CIEZA		
	TOTAL	Recursos de atención primaria	Recursos de atención especializada
1997	26	10	16
1998	27	10	17
1999	26	10	16
2000	26	13	13
2001	30	9	21

A.10.5. RECURSOS SOCIALES (Conclusión).

	REGIÓN DE MURCIA		
	TOTAL	Recursos de atención primaria	Recursos de atención especializada
1997	1.052	685	367
1998	1.132	689	443
1999	1.323	774	549
2000	1.050	645	405
2001	1.271	645	626

Fuente: Consejería de Trabajo, Consumo y Política Social. Secretaría Sectorial de Acción Social.

A.11. EDUCACIÓN Y CULTURA

A.11.1. NÚMERO DE UNIDADES Y ALUMNOS MATRICULADOS EN EDUCACIÓN INFANTIL, PRIMARIA Y EDUCACIÓN ESPECIAL. CURSO 01/02

	CIEZA			R. MURCIA
	Centros Públicos	Centros Privados	TOTAL	TOTAL
INFANTIL, PRIMARIA, EDUCACIÓN ESPECIAL				
Unidades	100	62	162	6.060
Alumnos matriculados	2.281	1.574	3.855	130.229
Infantil	747	606	1.353	42.978
Educación primaria	1.534	968	2.502	87.251
Alumnos con necesidades educativas especiales (infantil y primaria)	54	55	109	3.729
EDUCACIÓN ESPECIAL				
Centros específicos	-	1	1	14
Alumnos matriculados	-	33	33	727

Nota: El total de alumnos matriculados es la suma de las categorías Infantil y Educación primaria.

Fuente: Consejería de Educación y Cultura. Secretaría General.

A.11.2. NÚMERO DE ALUMNOS MATRICULADOS EN ENSEÑANZA SECUNDARIA OBLIGATORIA, BACHILLERATO Y FORMACIÓN PROFESIONAL. CURSO 01/02

	CIEZA			R. MURCIA
	Centros Públicos	Centros Privados	TOTAL	TOTAL
ESO Y BACHILLERATO				
COU	-	-	-	434
Primer ciclo de la ESO	583	347	930	32.694
Segundo ciclo de la ESO	583	284	867	30.770
Bachillerato LOGSE	541	-	541	18.912
FORMACIÓN PROFESIONAL				
F. P. de Segundo grado	400	-	400	12.971
F. P. de Segundo grado	-	-	-	853
Ciclos formativos Nivel II	178	-	178	6.194
Ciclos formativos Nivel III	222	-	222	5.924

Fuente: Consejería de Educación y Cultura. Secretaría General.

A.11. EDUCACIÓN Y CULTURA

G.11. Evolución de los alumnos matriculados en las enseñanzas infantil y primaria y enseñanzas medias. Curso 98/99 – Curso 01/02

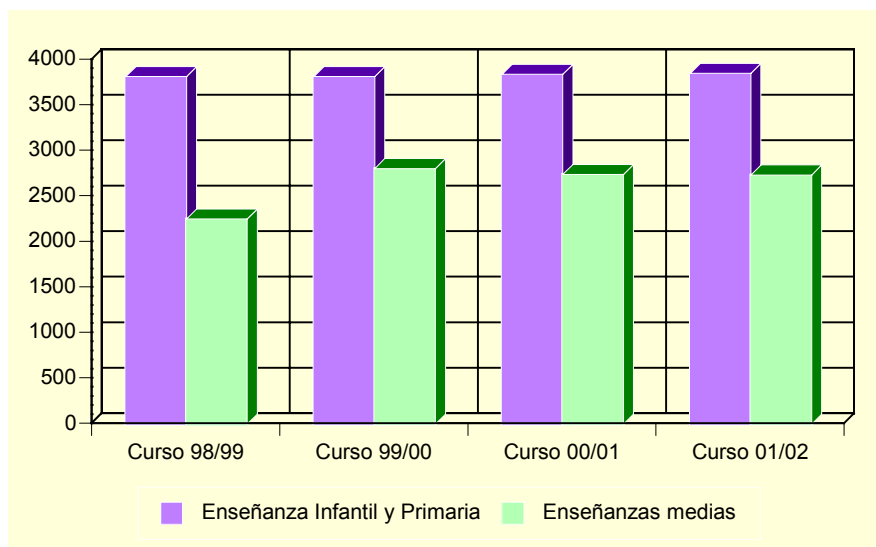

Fuente: Consejería de Educación y Cultura. Secretaría General.

A.11.3. POBLACIÓN EN VIVIENDAS FAMILIARES DE 16 Y MÁS AÑOS POR NIVEL DE FORMACIÓN (%) (*). 2001

	CIEZA	REGIÓN DE MURCIA
Total	26.376	970.549
Analfabetos	5,2	3,2
Sin estudios	25,1	15,9
Primer grado	20,9	21,7
Segundo grado: ESO, EGB, Bachillerato Elemental.....	24,0	29,7
Segundo grado: Bachillerato Superior	8,7	10,7
Segundo grado: FP Grado Medio	3,2	4,0
Segundo grado: FP Grado Superior	3,4	3,9
Tercer Grado: Diplomatura	6,3	6,0
Tercer Grado: Licenciatura	3,1	4,6
Tercer Grado: Doctorado	0,1	0,3

(*) Avance de resultados

Fuente: INE. Censos de Población y Viviendas. 2001

A.11. EDUCACIÓN Y CULTURA

A.11.4. TASAS DE ESCOLARIZACIÓN EN EDADES DE ESCOLARIZACIÓN NO OBLIGATORIA POR SEXO Y EDAD (%) (*). 2001

	CIEZA		REGIÓN DE MURCIA	
	Hombres	Mujeres	Hombres	Mujeres
De 16 años.....	72,3	82,0	78,7	86,7
De 17 años.....	60,8	77,3	65,9	78,9
De 18 años.....	51,9	65,1	54,0	68,1
De 19 años.....	43,0	54,2	47,3	59,4
De 20 años.....	42,2	53,7	39,1	52,9
De 21 años.....	28,6	41,1	35,0	46,0
De 22 años.....	24,6	31,9	30,9	38,1
De 23 años.....	21,4	26,0	27,1	33,6
De 24 años.....	15,6	26,2	23,4	28,5
De 25 a 29 años.....	8,3	12,1	12,6	15,7
De 30 a 39 años.....	4,2	4,3	5,4	6,7
De 40 ó más años.....	0,8	0,6	1,7	1,8

(*) Avance de resultados

Fuente: Censos de Población y Viviendas. 2001

A.11.5. BIBLIOTECAS. 2002

	CIEZA	REGIÓN DE MURCIA
Número de bibliotecas	1	80
Volúmenes	20.570	831.844
Audiovisuales.....	1.982	64.832
Préstamos.....	10.258	783.947
Socios	7.514	183.037
Actos culturales.....	9	2.859
Usuarios.....	62.535	1.879.546

Nota: Son bibliotecas municipales. En la Región de Murcia se incluye el servicio de la Biblioteca Regional

Fuente: Consejería de Educación y Cultura. Dirección General de Cultura.

A.12. ADMINISTRACIONES PÚBLICAS Y FINANZAS

A.12.1. PRESUPUESTO PREVENTIVO DE GASTOS. 1998-2002

Euros

	1998	1999	2000	2001	2002
Gastos de personal.....	6.663.625	6.849.513	6.416.517	8.806.349	9.512.179
Gastos de bienes y servicios.....	3.876.414	3.734.833	3.778.772	4.023.293	4.427.308
Gastos financieros.....	412.895	448.956	208.822	473.297	501.226
Transferencias corrientes.....	474.277	525.946	582.027	699.758	688.014
Inversiones reales.....	8.628.972	3.225.349	1.931.984	4.880.938	5.974.991
Transferencias de capital.....	74.165	240.405	66.354	3.005	360.753
Activos financieros.....	36.818	36.061	14.424	13.222	13.300
Pasivos financieros.....	727.225	817.376	729.130	1.039.751	1.000.000
TOTAL GASTOS.....	20.894.390	15.878.439	13.728.031	19.939.614	22.477.771

Nota: No incluye Organismos Autónomos.

Fuente: Ayuntamiento de Cieza.

A.12.2. PRESUPUESTO PREVENTIVO DE INGRESOS. 1998-2002

Euros

	1998	1999	2000	2001	2002
Impuestos directos.....	2.355.967	2.782.686	2.872.838	2.955.177	3.090.700
Impuestos indirectos.....	513.865	303.511	234.455	601.445	601.445
Tasas y otros ingresos.....	2.856.799	2.804.533	2.219.842	2.563.648	2.403.118
Transferencias corrientes.....	6.353.586	6.276.592	6.575.957	7.762.757	7.992.678
Ingresos patrimoniales.....	291.076	313.410	373.259	559.043	2.155.066
Enajenación inversiones reales.....	480.810	444.749	-	1.202.024	1.545.806
Transferencias de capital.....	1.945.547	1.445.158	1.197.468	1.204.089	2.393.687
Activos financieros.....	318.536	12.020	18.030	12.020	12.020
Pasivos financieros.....	5.778.202	1.495.781	236.183	3.079.411	2.283.251
TOTAL INGRESOS.....	20.894.390	15.878.439	13.728.031	19.939.614	22.477.771

Nota: No incluye Organismos Autónomos.

Fuente: Ayuntamiento de Cieza.

A.12.3. OFICINAS DE CRÉDITO. 2002

	CIEZA	REGIÓN DE MURCIA
CAJAMURCIA.....	3	220
CAM.....	3	181
OTRAS CAJAS, COOP. CRÉDITO Y OTRAS ENT.....	6	383
BANCOS.....	5	304
TOTAL.....	17	1.088

Fuente: Banco de España.

B. DATOS POR ENTIDADES DE POBLACIÓN

B.1. POBLACIÓN

B.1.1. POBLACIÓN, POR SEXO. 2000-2002

	2000			2001			2002		
	TOTAL	Hombres	Mujeres	TOTAL	Hombres	Mujeres	TOTAL	Hombres	Mujeres
Almadenes.....	6	4	2	7	5	2	9	6	3
Ascoy.....	595	306	289	625	325	300	632	333	299
Baratear.....	25	14	11	26	14	12	27	14	13
Bolvax.....	59	30	29	59	29	30	48	24	24
Canadillo.....	2	1	1	5	3	2	5	3	2
Cieza.....	31.068	15.191	15.877	31.838	15.654	16.184	32.083	15.833	16.250
Fuensantilla.....	159	88	71	158	86	72	167	91	76
Ginete.....	36	20	16	32	18	14	28	16	12
Horno.....	35	20	15	39	23	16	48	27	21
Maripinar.....	73	35	38	75	37	38	90	45	45
Parra (La).....	16	8	8	16	8	8	16	8	8
Perdiguera.....	9	6	3	9	6	3	9	6	3
Ramblas (Las).....	38	24	14	38	27	11	51	32	19
Torre (La).....	4	4	-	7	6	1	9	6	3
Veredilla.....	1	1	-	1	1	-	1	1	-
TOTAL CIEZA.....	32.126	15.752	16.374	32.935	16.242	16.693	33.223	16.445	16.778

Fuente: CREM. Padrón Municipal de Habitantes.