

Caravaca de la Cruz en cifras. 2003



**Región de Murcia
Consejería de Economía, Industria e Innovación
Dirección General de Economía, Planificación y Estadística
Centro Regional de Estadística**

ÍNDICE GENERAL

ÍNDICE DE TABLAS

DATOS DEL MUNICIPIO

A.1. TERRITORIO, CLIMATOLOGÍA Y MEDIO AMBIENTE.....	9
A.1.1. Superficie y distancia a la capital.	
A.1.2. Precipitaciones. 2002.	
A.1.3. Incendios Forestales. 1998-2002	
A.2. DEMOGRAFÍA.....	10
A.2.1. Población de derecho según los censos oficiales. 1900-2001.	
A.2.2. Población de derecho y densidad de población según la rectificación del Padrón. 1998-2002.	
A.2.3. Población según la estructura de edad. 2002.	
A.2.4. Indicadores de estructura demográfica. 2002.	
A.2.5. Movimiento Natural de la población. 1997-2001.	
A.2.6. Nupcialidad, natalidad y mortalidad. 2001.	
A.2.7. Inmigrantes y emigrantes, por lugar de procedencia o destino. 2001.	
A.2.8. Saldos migratorios totales. 1997-2001.	
A.3. MERCADO DE TRABAJO.....	14
A.3.1. Tasas de actividad y paro por sexo y edad. 2001	
A.3.2. Paro registrado por sexo. 1998-2002.	
A.4. AGRICULTURA, GANADERÍA Y PESCA.....	15
A.4.1. Distribución general de la tierra. 2001.	
A.4.2. Superficie dedicada a cada grupo de cultivo. 2001.	
A.4.3. Superficie dedicada al cultivo de invernaderos, cultivos acolchados y riego localizado. 2001.	
A.4.4. Maquinaria agrícola. 1999.	
A.4.5. Número de unidades ganaderas por especie. Censo 1999.	
A.5. INDUSTRIA.....	17
A.5.1. Establecimientos industriales y personas ocupadas según actividad principal. 2001	
A.5.2. Inversión industrial por sectores. 1998-2002.	
A.5.3. Inversión industrial por tipo. 1998-2002.	
A.6. CONSTRUCCIÓN Y VIVIENDA.....	19
A.6.1. Establecimientos y personas ocupadas. 2001.	
A.6.2. Viviendas visadas y terminadas. 1998-2002.	
A.6.3. Viviendas por clase. 2001.	
A.6.4. Viviendas por superficie útil. 2001.	

A.7. COMERCIO.....	21
A.7.1. Establecimientos comerciales y personal ocupado. 2001.	
A.8. TURISMO.....	22
A.8.1. Equipamiento turístico. 2002.	
A.9. TRANSPORTES Y COMUNICACIONES.....	23
A.9.1. Parque de vehículos por tipo. 2002.	
A.9.2. Líneas telefónicas. 1997-2001.	
A.9.3. Líneas de acceso a Internet. 1999-2001.	
A.10. SANIDAD Y SERVICIOS SOCIALES.....	25
A.10.1. Número de farmacias. 1997-2001.	
A.10.2. Vacunaciones. 1999-2002.	
A.10.3. Enfermedades de declaración obligatoria. Casos. 2002.	
A.10.4. Defunciones según grandes grupos de causa de muerte. 2001.	
A.10.5. Recursos sociales.	
A.11. EDUCACIÓN Y CULTURA.....	29
A.11.1. Número de unidades y alumnos matriculados en educación infantil, primaria y educación especial. Curso 01/02.	
A.11.2. Número de alumnos matriculados en Enseñanza Secundaria Obligatoria, Bachillerato y Formación Profesional. Curso 01/02.	
A.11.3. Población en viviendas familiares de 16 y más años por nivel de formación (%). 2001.	
A.11.4. Tasas de escolaridad en edades de escolarización no obligatoria por sexo y Edad (%). 2001.	
A.11.5. Bibliotecas. 2002.	
A.12. ADMINISTRACIONES PÚBLICAS Y FINANZAS.....	32
A.12.1. Presupuesto preventivo de gastos. 1998-2002.	
A.12.2. Presupuesto preventivo de ingresos. 1998-2002.	
A.12.3. Oficinas de crédito. 2002.	

DATOS POR ENTIDADES DE POBLACIÓN

B.1. POBLACIÓN.....	35
B.1.1. Población por sexo. 2000-2002	

ÍNDICE DE GRÁFICOS

G.1. Evolución de la población de derecho según los censos oficiales. 1900-2001
G.2. Pirámide de población. 2002
G.3. Movimiento natural de la población. 2001
G.4. Tasas de actividad y de paro. 2001
G.5. Distribución general de la tierra. 2001
G.6. Evolución de las viviendas terminadas. 1994-2002

- G.7. Distribución de las personas ocupadas en el comercio minorista. 2001
- G.8. Número de vehículos por 1000 habitantes. 1994-2002
- G.9. Evolución de la tasa por 1000 habitantes de líneas con acceso a Internet. 1999-2001
- G.10. Distribución de las defunciones según la causa de muerte. 2001
- G.11. Evolución de los alumnos matriculados en las enseñanzas infantil y primaria y enseñanzas medias.
Curso 98/99 – Curso 01/02

SÍMBOLOS UTILIZADOS

- Cero
 - .. Falta de dato
 - % Tanto por ciento
- Las cifras decimales van precedidas de una coma (,)
Los millares y millones se separan por un punto (.)
Las casillas en blanco – Dato sin sentido
-

A. DATOS DEL MUNICIPIO

A.1. TERRITORIO, CLIMATOLOGÍA Y MEDIO AMBIENTE

A.1.1. SUPERFICIE Y DISTANCIA A LA CAPITAL.

MUNICIPIO DE CARAVACA DE LA CRUZ	
----------------------------------	--

Extensión del municipio	858,8 Km ²
Distancia a la capital	72,0 Km

Fuente: Instituto Geográfico Nacional.
INE. Delegación Provincial de Murcia. *Reseña Estadística de Murcia. 1974.*

A.1.2. PRECIPITACIONES. 2002

	PRECIPITACIONES (l/m ²)
Enero	21,9
Febrero	-
Marzo	83,3
Abril	61,7
Mayo	31,3
Junio	24,9
Julio	-
Agosto	61,0
Septiembre	32,3
Octubre	18,1
Noviembre	31,8
Diciembre	23,6

Nota: Los datos de precipitaciones corresponden a la Estación meteorológica "Caravaca de la Cruz / Polideportivo"

Fuente: Instituto Nacional de Meteorología. Centro Meteorológico Territorial de Murcia

A.1.3. INCENDIOS FORESTALES. 1998-2002

	CARAVACA DE LA CRUZ		REGIÓN DE MURCIA	
	Nº incendios	Hectáreas	Nº incendios	Hectáreas
1998	8	0,60	176	160,10
1999	10	2,14	164	94,73
2000	6	0,12	180	141,16
2001	6	1,21	141	82,76
2002	9	2,61	153	85,17

Fuente: Consejería de Agricultura, Agua y Medio Ambiente. Secretaría Sectorial de Medio Ambiente y Dirección General del Medio Natural.

A.2. DEMOGRAFÍA

A.2.1. POBLACIÓN DE DERECHO SEGÚN LOS CENSOS OFICIALES. 1900-2001

	CARAVACA DE LA CRUZ			R. MURCIA
	Hombres	Mujeres	Total	Total
1900	7.829	7.975	15.804	581.455
1910	8.638	8.882	17.520	620.926
1920	9.322	9.532	18.854	654.436
1930	10.619	10.941	21.560	651.979
1940	9.975	10.575	20.550	731.221
1950	10.845	10.907	21.752	755.850
1960	10.428	10.515	20.943	803.086
1970	9.405	9.377	18.782	832.047
1981	10.118	10.337	20.455	955.498
1991	10.551	10.745	21.296	1.045.601
2001	11.431	11.532	22.963	1.197.646

Fuente: INE. Censo de Población.

G.1. Evolución de la población de derecho según los censos oficiales. 1900-2001

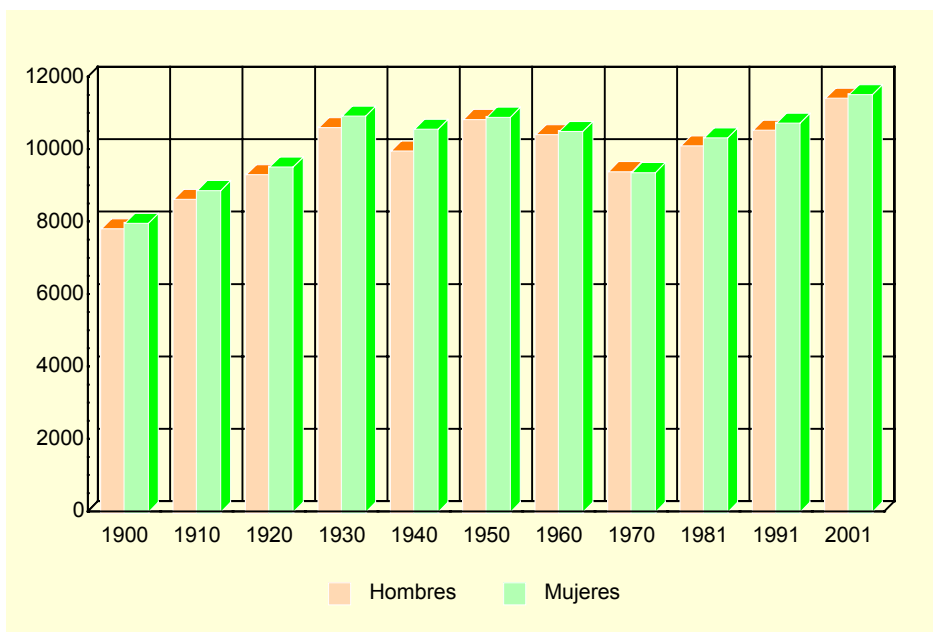

Fuente: INE. Censo de población

A.2.2. POBLACIÓN DE DERECHO Y DENSIDAD DE POBLACIÓN SEGÚN LA RECTIFICACIÓN DEL PADRÓN. 1998-2002

	CARAVACA DE LA CRUZ					R. MURCIA
	1998	1999	2000	2001	2002	2002
Población de derecho.....	21.924	22.269	22.250	22.880	23.362	1.226.993
Hombres.....	10.864	11.048	11.034	11.385	11.653	616.236
Mujeres.....	11.060	11.221	11.216	11.495	11.709	610.757
Densidad de población.....	25,5	25,9	25,9	26,6	27,2	108,4

Fuente: INE. Rectificación del Padrón Municipal de Habitantes. Instituto Geográfico Nacional.

A.2. DEMOGRAFÍA

A.2.3. POBLACIÓN SEGÚN LA ESTRUCTURA DE EDAD. 2002

	HOMBRES	MUJERES	TOTAL
Menores de 5 años.....	619	606	1.225
5-9 años	705	619	1.324
10-14 años	725	674	1.399
15-19 años	713	667	1.380
20-24 años	944	921	1.865
25-29 años	994	963	1.957
30-34 años	966	964	1.930
35-39 años	970	912	1.882
40-44 años	891	848	1.739
45-49 años	641	594	1.235
50-54 años	546	589	1.135
55-59 años	505	488	993
60-64 años	446	537	983
65-69 años	558	607	1.165
70-74 años	596	637	1.233
75 y más años.....	834	1.083	1.917
TOTAL.....	11.653	11.709	23.362

Fuente: CREM. Padrón Municipal de Habitantes.

G.2. Pirámide de población. 2002



Fuente: CREM. Padrón Municipal de habitantes

A.2. DEMOGRAFÍA

A.2.4. INDICADORES DE ESTRUCTURA DEMOGRÁFICA. 2002

	CARAVACA DE LA CRUZ	REGIÓN DE MURCIA
ESTRUCTURA POR EDAD		
Menores de 20 años.....	22,8	23,8
Entre 20 y 64 años	58,7	62,0
De 65 y más años	18,5	14,2
ÍNDICE DE VEJEZ		
De 65 y más años/menores de 20 años.....	81,0	60,0
ÍNDICE DE DEPENDENCIA		
Juvenil		
Menores de 20 años/Población entre 20 y 64 años ..	38,8	38,3
Anciana		
De 65 y más años/Población entre 20 y 64 años	31,5	23,0
Total		
Menores de 20 años+De 65 y más años/Población entre 20 y 64 años.....	70,3	61,3
MUJERES DE 15 A 49 AÑOS/TOTAL MUJERES.....	50,1	52,9
PROPORCIÓN DE MASCULINIDAD		
Hombres/Mujeres	99,5	100,9

Fuente: CREM. Indicadores demográficos

A.2.5. MOVIMIENTO NATURAL DE LA POBLACIÓN. 1997-2001

	CARAVACA DE LA CRUZ					R. MURCIA
	1997	1998	1999	2000	2001	2001
Matrimonios	105	116	144	135	110	6.544
Nacimientos.....	262	274	232	254	261	14.991
Niños	134	143	107	123	143	7.649
Niñas	128	131	125	131	118	7.342
Defunciones	220	212	234	192	207	9.140
Hombres.....	126	116	127	101	117	4.900
Mujeres.....	94	96	107	91	90	4.240
Defunciones de menores de un año	2	-	4	-	1	81
Crecimiento vegetativo.....	42	62	-2	62	54	5.851

Fuente: CREM. Movimiento Natural de la Población de la Región de Murcia.

A.2.6. NUPCIALIDAD, NATALIDAD Y MORTALIDAD. 2001

	CARAVACA DE LA CRUZ	R. MURCIA
Tasa de nupcialidad (por 1.000 habitantes).....	5,35	5,67
Tasa de natalidad (por 1.000 habitantes).....	11,25	12,26
Tasa de mortalidad (por 1.000 habitantes)	8,72	7,71

Fuente: CREM. Movimiento Natural de la Población de la Región de Murcia.

A.2. DEMOGRAFÍA

G.3. Movimiento natural de la población. 2001

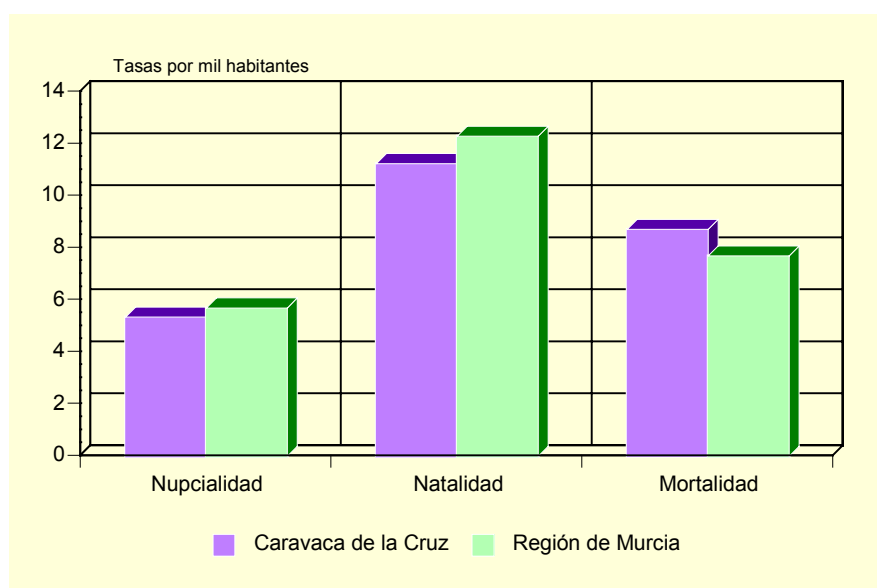

Fuente: CREM. Movimiento Natural de la Población de la Región de Murcia.

A.2.7. INMIGRANTES Y EMIGRANTES, POR LUGAR DE PROCEDENCIA O DESTINO. 2001

	INMIGRANTES	EMIGRANTES
De la misma Comunidad Autónoma.....	188	211
De otras Comunidades Autónomas	244	218
Del extranjero	418	..
Españoles	2	..
Extranjeros	416	..

Fuente: CREM. Movimientos migratorios de la Región de Murcia.

A.2.8. SALDOS MIGRATORIOS TOTALES (*). 1997-2001

	CARAVACA DE LA CRUZ	REGIÓN DE MURCIA
1997	103	3.120
1998	164	4.215
1999	-11	5.679
2000	483	21.306
2001	421	18.510

(*) Saldos migratorios obtenidos a partir de los movimientos migratorios incluyendo los extranjeros.

Fuente: CREM. Movimientos migratorios de la Región de Murcia.

A.3. MERCADO DE TRABAJO

A.3.1. TASAS DE ACTIVIDAD Y PARO POR SEXO Y EDAD (*). 2001

	CARAVACA DE LA CRUZ		R. MURCIA	
	Tasa de actividad	Tasa de paro	Tasa de actividad	Tasa de paro
HOMBRES				
De 16 a 24 años.....	63,0	20,8	61,1	14,8
De 25 a 44 años.....	95,7	9,3	94,3	7,8
De 45 a 64 años.....	82,3	9,0	78,0	7,7
De 65 y más años.....	2,4	8,7	2,5	8,9
MUJERES				
De 16 a 24 años.....	46,9	33,9	45,3	23,5
De 25 a 44 años.....	62,1	21,3	63,4	15,4
De 45 a 64 años.....	28,4	14,6	33,1	10,3
De 65 y más años.....	1,2	38,5	1,0	19,1
TOTAL.....	52,7	15,2	55,4	11,5

(*) Avance de resultados

Fuente: INE. Censo de Población.

G.4. Tasas de actividad y de paro. 2001

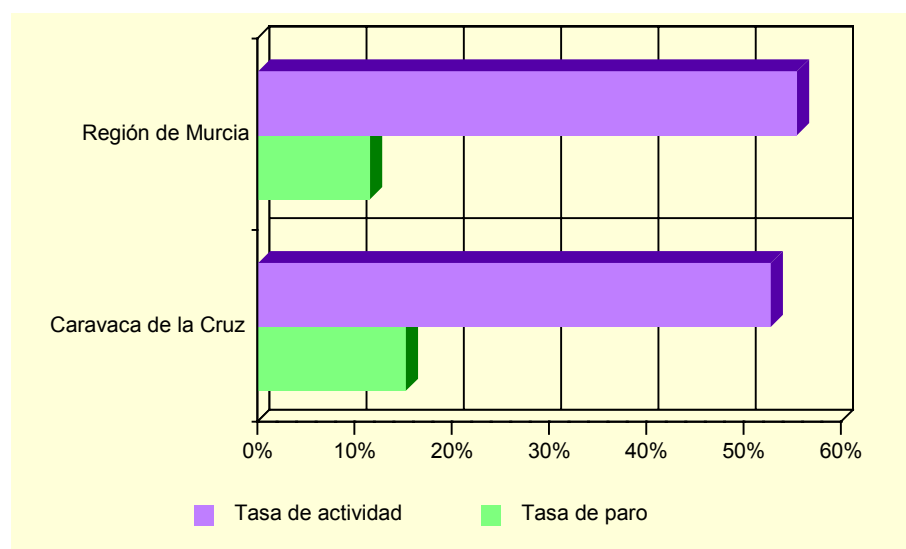

Fuente: INE. Censo de población

A.3.2. PARO REGISTRADO POR SEXO. 1998-2002

	CARAVACA DE LA CRUZ			REGIÓN DE MURCIA		
	Total	Hombres	Mujeres	Total	Hombres	Mujeres
1998.....	1.333	568	766	42.790	19.144	23.646
1999.....	1.213	485	729	36.023	15.557	20.466
2000.....	1.192	466	726	35.834	14.607	21.227
2001.....	1.177	447	730	35.586	14.024	21.562
2002.....	1.213	464	749	36.109	14.457	21.652

Fuente: INEM. Subdirección General de Servicios Técnicos

A.4. AGRICULTURA, GANADERÍA Y PESCA

A.4.1. DISTRIBUCIÓN GENERAL DE LA TIERRA (*). 2001

	HECTÁREAS	%
TIERRAS DE CULTIVO.....	43.666	50,87
Cultivos herbáceos.....	22.930	(52,51)
Barbechos y otras tierras no ocupadas.....	16.728	(38,31)
Cultivos leñosos.....	4.008	(9,18)
PRADOS Y PASTIZALES.....	1.800	2,10
Prados naturales.....	-	-
Pastizales.....	1.800	(100,00)
TERRENO FORESTAL.....	32.534	37,90
Monte maderable.....	9.941	(30,56)
Monte abierto.....	13.913	(42,76)
Monte leñoso.....	8.680	(26,68)
OTRAS SUPERFICIES.....	7.831	9,12
Erial a pastos.....	1.469	(18,76)
Espartizal.....	4.015	(51,27)
Terreno improductivo.....	1.932	(24,67)
Superficie no agrícola.....	390	(4,98)
Ríos y lagos.....	25	(0,32)
TOTAL.....	85.831	100,00

(*) Datos provisionales.

Fuente: Consejería de Agricultura, Agua y Medio Ambiente.

G.5. Distribución General de la tierra. 2001

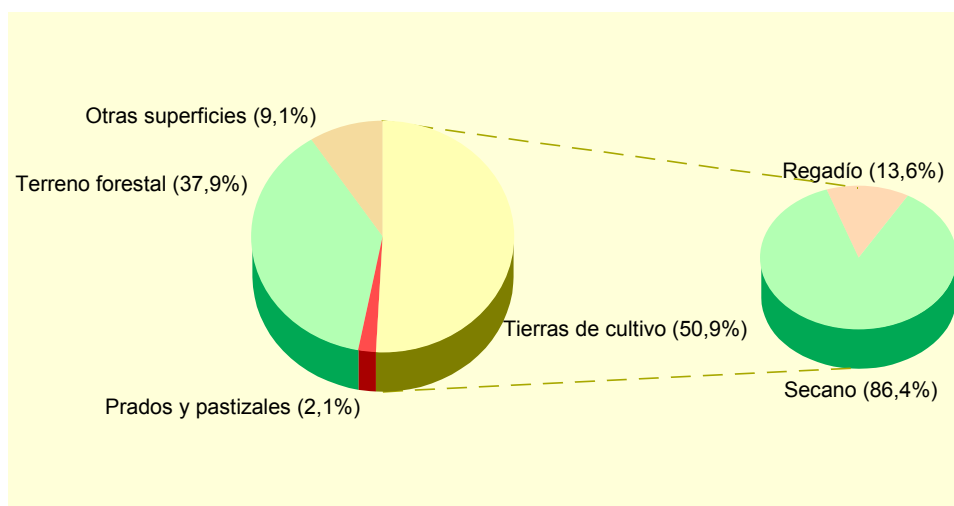

Fuente: Consejería de Agricultura, Agua y Medio Ambiente.

A.4. AGRICULTURA, GANADERÍA Y PESCA

A.4.2. SUPERFICIE DEDICADA A CADA GRUPO DE CULTIVO (*). 2001

	HECTÁREAS	%
Cereales grano.....	20.661	76,56
Leguminosas grano.....	785	2,91
Tubérculos para consumo humano.....	83	0,31
Cultivos industriales.....	183	0,68
Cultivos forrajeros.....	158	0,59
Hortalizas.....	1.147	4,25
Flores.....	-	-
Cítricos.....	-	-
Frutales no cítricos.....	3.585	13,29
Viñedos.....	42	0,16
Olivar.....	341	1,26
Otros cultivos leñosos.....	-	-

(*) Datos provisionales.

Fuente: Consejería de Agricultura, Agua y Medio Ambiente.

A.4.3. SUPERFICIE DEDICADA AL CULTIVO DE INVERNADEROS, CULTIVOS ACOLCHADOS Y RIEGO LOCALIZADO (*). 2001

	CARAVACA DE LA CRUZ	R. MURCIA
Invernaderos.....	-	5.065
Cultivos acolchados.....	20	9.048
Riego localizado.....	1.108	74.502

(*) Datos provisionales.

Fuente: Consejería de Agricultura, Agua y Medio Ambiente.

A.4.4. MAQUINARIA AGRÍCOLA (*). 1999

	CARAVACA DE LA CRUZ	R. MURCIA
Tractores.....	615	14.679
Motocultores.....	305	15.110
Cosechadoras.....	174	784
Otros equipos.....	1.900	58.298
TOTAL.....	2.994	88.871
Maquinaria/Hectárea cultivada.....	0,10	0,25

(*) Datos provisionales.

Fuente: Consejería de Agricultura, Agua y Medio Ambiente.

A.4.5. NÚMERO DE UNIDADES GANADERAS POR ESPECIE. CENSO 1999

	CARAVACA DE LA CRUZ	R. MURCIA
Bovinos.....	339	34.300
Ovinos.....	8.776	57.216
Caprinos.....	450	13.544
Porcinos.....	29.257	403.659
Aves.....	4.109	31.328
Otras.....	103	1.593
TOTAL.....	43.034	541.641

Fuente: INE. Censo Agrario de España.

A.5. INDUSTRIA

A.5.1. ESTABLECIMIENTOS INDUSTRIALES Y PERSONAS OCUPADAS SEGÚN ACTIVIDAD PRINCIPAL (*). 2001

	CARAVACA DE LA CRUZ		REGIÓN DE MURCIA	
	Estableci- mientos	Personas ocupadas	Estableci- mientos	Personas ocupadas
C. INDUSTRIAS EXTRACTIVAS.....	5	43	148	1.089
D. INDUSTRIA MANUFACTURERA	280	2.098	8.156	69.894
Industria de la alimentación y bebidas.	39	510	1.492	18.446
Industria textil.....	11	38	250	1.471
Industria de la confección y de la peletería.....	13	83	371	2.421
Industria del cuero y del calzado	73	429	290	2.553
Industria de la madera y del corcho.....	16	47	528	2.720
Industria del papel	3	14	70	801
Edición, artes gráficas y reproducción de soportes grabados	10	20	459	2.582
Industria química	4	20	324	3.981
Fabricación de productos de caucho y materias plásticas.....	15	56	249	2.958
Fabricación de otros productos minerales no metálicos.....	39	628	625	5.404
Metalurgia	-	-	54	880
Fabricación de productos metálicos excepto maquinaria y equipo.....	15	97	1.216	8.454
Industria de la construcción de maquinaria y equipo mecánico.....	5	35	540	3.691
Fabricación de maquinas de oficina y equipos de oficina e informáticos	-	-	25	100
Industria de maquinaria y material eléctrico	-	-	81	485
Fabricación de material eléctrico y de equipo aparatos de radio, televisión y comunicaciones.....	-	-	10	58
Fabricación de equipo e instrumentos médico-quirúrgicos, de precisión, óptica y relojería	5	10	143	498
Fabricación de vehículos de motor, remolques y semirremolques.....	1	6	90	637
Fabricación de otro material de transporte.....	-	-	70	2.181
Fabricación de muebles; otras industrias manufactureras	31	105	1.262	8.971
Reciclaje	-	-	4	40
E. PRODUCCIÓN Y DISTRIBUCIÓN DE ENERGÍA ELÉCTRICA, GAS Y AGUA	2	21	182	2.552

(*) Datos provisionales

Fuente: CREM. Directorio de Actividades Económicas.

A.5. INDUSTRIA

A.5.2. INVERSIÓN INDUSTRIAL POR SECTORES. 1998-2002

Miles de euros

	CARAVACA DE LA CRUZ					R. MURCIA
	1998	1999	2000	2001	2002	2002
Industrias extractivas	-	-	-	-	-	-
I. de la alimentación, bebidas y tabaco.....	308,44	750,92	18,09	14,43	-	43.964,17
Industria química.....	-	-	-	157,77	-	40.476,08
I. Trans. Metales y construc. Maquinaria ...	84,14	93,76	295,41	2,40	-	23.535,76
Resto de manufactureras.....	-	159,33	426,39	1.760,63	41,04	79.600,85
Prod. y dist. de energ. elec., gas y agua....	-	-	116,27	-	-	16.123,28
Construcción	252,89	37,39	131,53	185,50	223,84	32.293,07
Comercio y reparaciones	136,48	525,66	381,55	273,22	49,69	17.627,74
Otros	339,55	489,39	17,64	-	-	42.331,64
TOTAL.....	1.121,49	2.056,44	1.386,88	2.393,95	314,57	295.952,59

Fuente: Consejería de Economía, Industria e Innovación. Dirección General de Industria, Energía y Minas.

A.5.3. INVERSIÓN INDUSTRIAL POR TIPO. 1998-2002

Miles de euros

	CARAVACA DE LA CRUZ			REGIÓN DE MURCIA		
	Total	Nueva industria	Ampliación	Total	Nueva industria	Ampliación
1998.....	1.121,49	465,22	656,28	180.055,59	89.313,79	90.741,79
1999.....	2.056,44	619,26	1.437,18	234.136,93	118.323,55	115.813,38
2000.....	1.386,88	830,24	556,64	214.632,60	121.449,24	93.183,35
2001.....	2.393,95	2.224,97	168,97	248.870,60	116.140,81	132.729,79
2002.....	314,57	280,45	34,12	295.952,59	177.500,89	118.451,70

Fuente: Consejería de Economía, Industria e Innovación. Dirección General de Industria, Energía y Minas.

A.6. CONSTRUCCIÓN Y VIVIENDA

A.6.1. ESTABLECIMIENTOS Y PERSONAS OCUPADAS(*). 2001

	CARAVACA DE LA CRUZ		REGIÓN DE MURCIA	
	Estableci- mientos	Personas ocupadas	Estableci- mientos	Personas ocupadas
Preparación de obras	2	3	420	2.344
Construcción general de inmuebles y obras de ingeniería civil.....	41	256	2.970	23.117
Instalaciones de edificios y obras.....	101	201	3.966	14.862
Acabado de edificios y obras	27	74	1.877	6.493
Alquiler de equipo de construcción o demolición dotado de operario	-	-	1	49
Construcción	4	6	230	511
TOTAL CONSTRUCCIÓN.....	175	540	9.464	47.376

(*) Datos provisionales

Fuente: CREM. Directorio de Actividades Económicas.

A.6.2. VIVIENDAS VISADAS Y TERMINADAS. 1998-2002

	CARAVACA DE LA CRUZ					R. MURCIA
	1998	1999	2000	2001	2002	2002
VIVIENDAS VISADAS.....	206	260	333	241	329	22.904
Protegidas.....	102	48	127	52	76	3.061
Libres	104	212	206	189	253	19.843
VIVIENDAS TERMINADAS.....	101	119	183	122	240	16.082
Protegidas.....	75	77	93	42	51	3.093
Libres	26	42	90	80	189	12.989

Fuente: Consejería de Obras Públicas, Vivienda y Transportes. Dirección General de Vivienda, Arquitectura y Urbanismo. Colegio de Arquitectos.

G.6. Evolución de las viviendas terminadas. 1994-2002

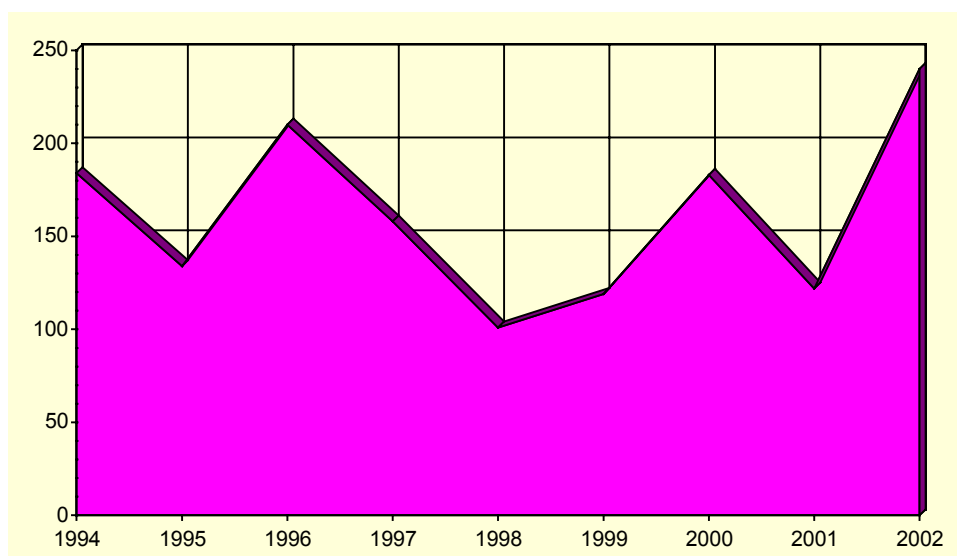

Fuente: Consejería de Obras Públicas, Vivienda y Transportes. Dirección General de Vivienda, Arquitectura y Urbanismo. Colegio de Arquitectos.

A.6. CONSTRUCCIÓN Y VIVIENDA

A.6.3. VIVIENDAS POR CLASE (*). 2001

	CARAVACA DE LA CRUZ	R. MURCIA
Viviendas principales.....	7.354	379.778
Viviendas secundarias.....	895	98.595
Viviendas vacías.....	2.146	84.596
Otro tipo de viviendas.....	146	8.635
TOTAL VIVIENDAS.....	10.541	571.604

(*) Avance de resultados,

Fuente: INE. Censos de Población y Vivienda.

A.6.4. VIVIENDAS POR SUPERFICIE ÚTIL (*). 2001

	CARAVACA DE LA CRUZ	R. MURCIA
Hasta 30 m2.....	0,4	0,3
De 31 a 45 m2.....	0,8	1,1
De 46 a 60 m2.....	3,3	4,2
De 61 a 75 m2.....	5,5	8,1
De 76 a 90 m2.....	39,7	40,0
De 91 a 105 m2.....	19,4	21,7
De 106 a 120 m2.....	15,9	12,2
De 121 a 150 m2.....	8,2	7,4
De 151 a 180 m2.....	3,1	2,6
Más de 180 m2.....	3,6	2,5

(*) Avance de resultados. Los datos expresados son las diez categorías en porcentaje.

Fuente: INE. Censos de Población y Vivienda.

A.7. COMERCIO

A.7.1. ESTABLECIMIENTOS COMERCIALES Y PERSONAL OCUPADO (*). 2001

	CARAVACA DE LA CRUZ		REGIÓN DE MURCIA	
	Estableci- mientos	Ocupados	Estableci- mientos	Ocupados
COMERCIO MINORISTA	470	1.059	21.728	52.396
Venta de vehículos de motor	9	28	660	3.177
Mantenimiento y reparación de vehículos de motor	42	156	1.466	3.802
Venta de repuestos y accesorios de vehículos de motor	11	41	256	1.025
Venta, mantenimiento y reparación de motocicletas y ciclomotores y de sus repuestos y accesorios	-	-	131	306
Venta al por menor de carburantes para la automoción. Venta, mantenimiento y reparación de vehículos de motor, motocicletas y ciclomotores; venta al por menor de vehículos de motor	7	45	294	1.374
Comercio al por menor en establecimientos no especializados	-	-	41	51
Comercio al por menor de alimentos, bebidas y tabaco en establecimientos especializados	67	180	3.082	11.252
Comercio al por menor de productos farmacéuticos, artículos médicos, belleza e higiene	54	90	3.037	5.396
Otro comercio al por menor de artículos nuevos en establecimientos especializados	20	48	984	2.815
Comercio al por menor de bienes de segunda mano, en establecimientos	191	396	9.089	19.368
Comercio al por menor no realizado en establecimientos	1	1	27	32
Reparación de efectos personales y enseres domésticos	52	55	2.191	2.913
Comercio al por menor, excepto comercio de vehículos de motor, motocicletas y ciclomotores; reparación de efectos personales y enseres domésticos	11	11	352	667
COMERCIO MAYORISTA	5	8	118	218
	132	410	6.814	35.094

(*) Datos provisionales

Fuente: CREM. Directorio de Actividades Económicas.

G.7. Distribución del personal ocupado en el comercio minorista. 2001

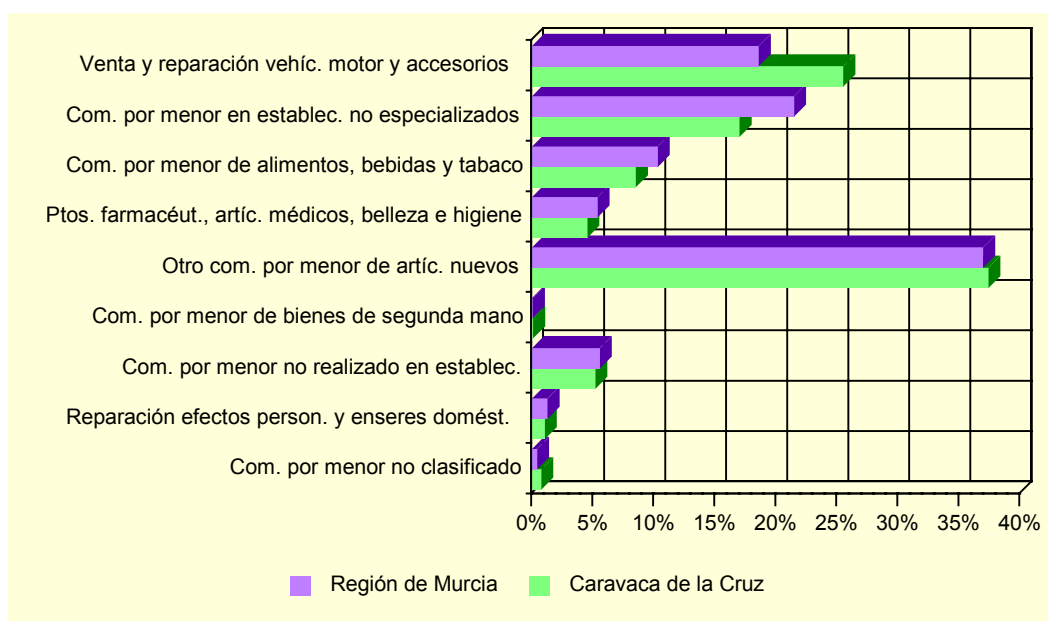

Fuente: CREM. Directorio de Actividades Económicas.

A.8. TURISMO

A.8.1. EQUIPAMIENTO TURÍSTICO. 2002

	CARAVACA DE LA CRUZ		REGIÓN DE MURCIA	
	Estableci- mientos	Plazas	Estableci- mientos	Plazas
HOTELES.....	3	88	129	13.624
5 estrellas.....	-	-	1	365
4 estrellas.....	-	-	24	5.817
3 estrellas.....	1	51	34	4.277
2 estrellas.....	1	22	43	2.153
1 estrella.....	1	15	27	1.012
PENSIONES.....	3	53	92	2.332
2 estrellas.....	-	-	50	1.482
1 estrella.....	3	53	42	850
CASAS RURALES.....	38	289	307	2.014
RESTAURANTES.....	32	3.528	1.569	153.401
Primera.....	-	-	1	50
Segunda.....	-	-	4	754
Tercera.....	6	621	276	37.972
Cuarta.....	26	2.907	1.288	114.625
CAFETERÍAS.....	1	28	244	11.007
Primera.....	-	-	5	582
Segunda.....	1	28	239	10.425

Fuente: Consejería de Turismo y Ordenación del Territorio. Secretaría Sectorial de Turismo

A.9. TRANSPORTES Y COMUNICACIONES

A.9.1. PARQUE DE VEHÍCULOS POR TIPO. 2002

	CARAVACA DE LA CRUZ	R. MURCIA
Turismos.....	9.012	536.173
Motocicletas	675	47.464
Furgonetas y camiones	2.645	126.055
Autobuses	29	1.599
Tractores industriales.....	327	9.316
Otros vehículos	523	18.008
TOTAL.....	13.211	738.615
Vehículos por 1000 habitantes.....	565	602

Fuente: Ministerio del Interior. Jefatura Provincial de Tráfico

G.8. Número de vehículos por 1000 habitantes. 1994-2002

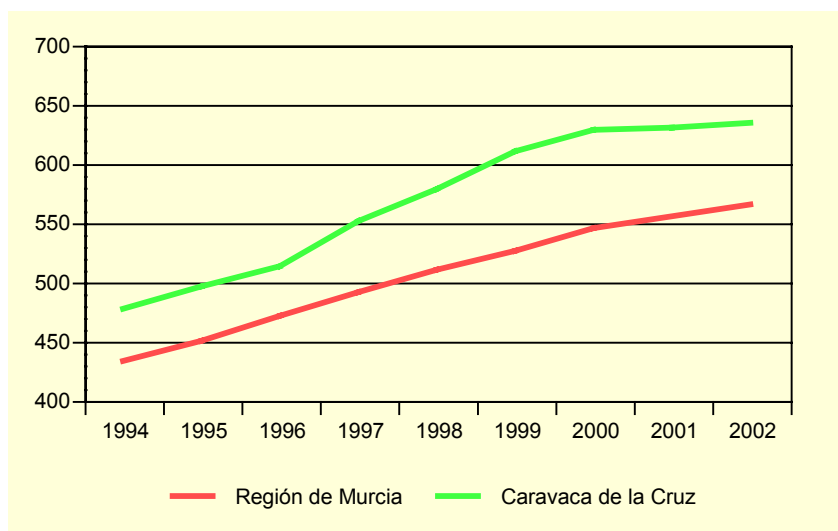

Fuente: Ministerio del Interior. Jefatura Provincial de Tráfico

A.9.2. LÍNEAS TELEFÓNICAS. 1997-2001

	CARAVACA DE LA CRUZ		R. MURCIA
	Líneas	Líneas/por 1000 hab.	Líneas/por 1000 hab.
1997	6.294	288,4	339,5
1998	6.635	302,6	347,5
1999	6.901	309,9	347,1
2000	7.066	317,6	332,1
2001	7.136	311,9	308,0

Fuente: Telefónica.

A.9. TRANSPORTES Y COMUNICACIONES

A.9.3. LÍNEAS DE ACCESO A INTERNET. 1999-2001

	CARAVACA DE LA CRUZ			REGIÓN DE MURCIA		
	1999	2000	2001	1999	2000	2001
Acceso básico RDSI	84	185	268	7.626	13.952	18.419
Conexiones ADSL			90			6.351
TOTAL.....	84	185	358	7.626	13.952	24.770

Nota: No se incluyen las líneas de acceso a Internet de ONO.

Fuente: Telefónica.

G.9. Evolución de la tasa por 1000 habitantes de líneas con acceso a Internet. 1999-2001

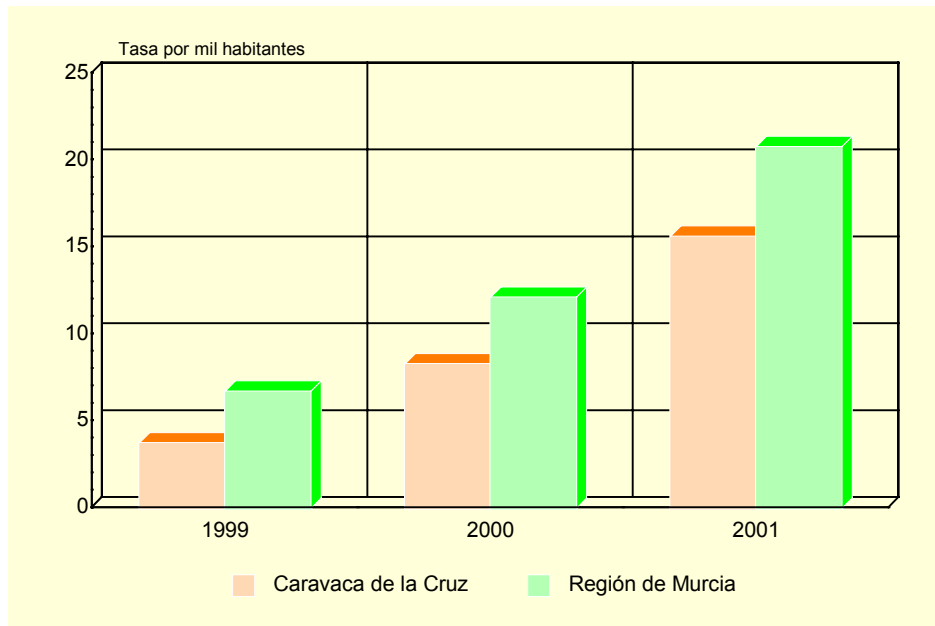

Nota: No se incluyen las líneas de acceso a Internet de ONO.

Fuente: Telefónica

A.10. SANIDAD Y SERVICIOS SOCIALES

A.10.1. NÚMERO DE FARMACIAS. 1997-2001

	CARAVACA DE LA CRUZ	REGIÓN DE MURCIA
1997	9	525
1998	9	531
2000	9	532
2001	15	543

Fuente: Consejería de Sanidad. Dirección General de Planificación, Información y Financiación Sanitaria

A.10.2. VACUNACIONES. 1999-2002

	CARAVACA DE LA CRUZ				REGIÓN DE MURCIA			
	1999	2000	2001	2002	1999	2000	2001	2002
Difteria Tétanos Tosferina	504	2	1	-	24.423	340	175	-
Difterina-Tétanos	198	191	13	-	9.992	11.288	2.886	-
Polio	1.150	1.204	1.078	1.308	59.081	65.979	64.686	71.718
Triple Vírica	704	707	643	691	27.639	36.827	32.943	36.856
Hepatitis B	395	799	337	398	20.399	41.563	26.317	21.329
Tétanos Adultos	841	652	384	-	46.515	42.116	8.664	-
Hemofilus influenza, tipo b	470	7	2	-	21.522	369	169	-
Tétanos, difteria adultos	254	245	419	725	14.607	11.086	47.722	47.576
Difteria, Tétanos y Tosferina, Hemofilus Influenza, tipo b, Hepatitis B	369	768	630	825	20.382	42.090	40.350	44.269
Difteria, Tétanos y Tosferina acelular, Hemofilus Influenza, tipo b	80	243	213	247	4.500	12.245	12.855	14.719
Difteria, Tétanos, Tosferina acelular	-	-	205	234	-	-	8.164	12.291
Meningitis C	-	1.332	844	831	-	64.393	52.891	46.071

Fuente: Consejería de Sanidad. Dirección General de Salud Pública.

A.10. SANIDAD Y SERVICIOS SOCIALES

A.10.3. ENFERMEDADES DE DECLARACIÓN OBLIGATORIA. CASOS. 2002

	CARAVACA DE LA CRUZ	R. MURCIA
Brucelosis.....	4	42
Enfermedad meningocócica.....	-	23
Fiebre exantemática mediterránea.....	-	4
Fiebres tifoidea y paratifoidea.....	-	10
Gripe.....	1.662	79.855
Hepatitis A.....	1	26
Hepatitis B.....	-	14
Otras hepatitis víricas.....	-	16
Infección gonocócica.....	-	13
Legionelosis.....	-	26
Meningitis tuberculosa.....	-	3
Otras meningitis.....	1	81
Otras tuberculosis.....	-	32
Paludismo.....	-	10
Parotiditis.....	-	43
Rubéola.....	-	6
Sarampión.....	-	1
Sífilis.....	1	34
Sífilis congénita.....	-	3
Tos ferina.....	-	1
Toxiinfección alimentaria.....	1	243
Tuberculosis respiratoria.....	6	174
Tétanos.....	-	2
Varicela.....	289	10.449

Fuente: Consejería de Sanidad. Dirección General de Salud Pública.

A.10. SANIDAD Y SERVICIOS SOCIALES

A.10.4. DEFUNCIONES SEGÚN GRANDES GRUPOS DE CAUSA DE MUERTE (*). 2001

	CARAVACA DE LA CRUZ				R. MURCIA
	Hombres	Mujeres	Total	%	%
I. Ciertas enfermedades infecciosas y parasitarias	-	1	1	0,48	1,79
II. Neoplasias	29	15	44	21,26	25,35
III. Enferm. de la sangre y de los órganos hematopoyéticos, y ciertos trastornos que afectan el mecanismo de la inmunidad.....	1	-	1	0,48	0,24
IV. Enfermedades endocrinas, nutricionales y metabólicas	6	7	13	6,28	3,74
V. Trastornos mentales y del comportamiento.....	1	1	2	0,97	2,84
VI. Enfermedades del sistema nervioso	2	2	4	1,93	2,56
VII. Enfermedades del ojo y sus anexos.....	-	-	-	-	-
VIII. Enfermedad del oído y de la apófisis mastoides	-	-	-	-	-
IX. Enfermedades del sistema circulatorio	41	41	82	39,61	35,11
X. Enfermedades del sistema respiratorio	18	14	32	15,46	11,02
XI. Enfermedades del sistema digestivo.....	7	3	10	4,83	4,91
XII. Enfermedades de la piel y del tejido subcutáneo.....	-	1	1	0,48	0,23
XIII. Enferm. del sistema osteo muscular y del tejido conjuntivo..	-	1	1	0,48	0,78
XIV. Enfermedades del sistema genitourinario	4	2	6	2,90	3,03
XV. Embarazo, parto y puerperio.....	-	-	-	-	-
XVI. Ciertas afecciones originadas en el período perinatal	-	-	-	-	0,45
XVII. Malformaciones congénitas, deformidades y anomalías cromosómicas	1	-	1	0,48	0,46
XVIII. Síntomas, signos y hallazgos anormales clínicos y de laboratorio, no clasificados en otra parte	1	2	3	1,45	2,04
XX. Causas externas.....	6	-	6	2,90	5,45
TOTAL.....	117	90	207	100,00	100,00

(*) Datos provisionales

Fuente: Consejería de Economía, Industria e Innovación. Consejería de Sanidad. *Estadísticas Básicas de Mortalidad en la Región de Murcia.*

G.10. Distribución de las defunciones según la causa de muerte. 2001 (*)

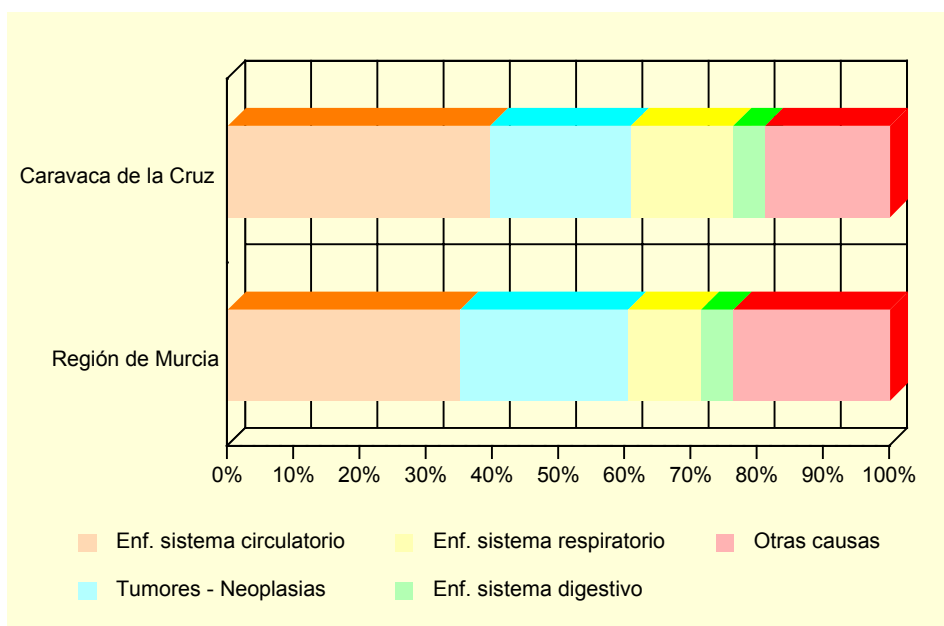

(*) Datos provisionales

Fuente: Consejería de Economía, Industria e Innovación. Consejería de Sanidad. *Estadísticas Básicas de Mortalidad en la Región de Murcia.*

A.10. SANIDAD Y SERVICIOS SOCIALES

A.10.5. RECURSOS SOCIALES (Continúa).

	CARAVACA DE LA CRUZ		
	TOTAL	Recursos de atención primaria	Recursos de atención especializada
1997	26	17	9
1998	27	17	10
1999	30	22	8
2000	30	23	7
2001	31	23	8

A.10.5. RECURSOS SOCIALES (Conclusión).

	REGIÓN DE MURCIA		
	TOTAL	Recursos de atención primaria	Recursos de atención especializada
1997	1.052	685	367
1998	1.132	689	443
1999	1.323	774	549
2000	1.050	645	405
2001	1.271	645	626

Fuente: Consejería de Trabajo, Consumo y Política Social. Secretaría Sectorial de Acción Social.

A.11. EDUCACIÓN Y CULTURA

A.11.1. NÚMERO DE UNIDADES Y ALUMNOS MATRICULADOS EN EDUCACIÓN INFANTIL, PRIMARIA Y EDUCACIÓN ESPECIAL. CURSO 01/02

	CARAVACA DE LA CRUZ			R. MURCIA
	Centros Públicos	Centros Privados	TOTAL	TOTAL
INFANTIL, PRIMARIA, EDUCACIÓN ESPECIAL				
Unidades	111	18	129	6.060
Alumnos matriculados	2.033	447	2.480	130.229
Infantil	683	151	834	42.978
Educación primaria	1.350	296	1.646	87.251
Alumnos con necesidades educativas especiales (infantil y primaria)	66	-	66	3.729
EDUCACIÓN ESPECIAL				
Centros específicos	1	-	1	14
Alumnos matriculados	56	-	56	727

Nota: El total de alumnos matriculados es la suma de las categorías Infantil y Educación primaria.

Fuente: Consejería de Educación y Cultura. Secretaría General.

A.11.2. NÚMERO DE ALUMNOS MATRICULADOS EN ENSEÑANZA SECUNDARIA OBLIGATORIA, BACHILLERATO Y FORMACIÓN PROFESIONAL. CURSO 01/02

	CARAVACA DE LA CRUZ			R. MURCIA
	Centros Públicos	Centros Privados	TOTAL	TOTAL
ESO Y BACHILLERATO				
COU	-	-	-	434
Primer ciclo de la ESO	484	126	610	32.694
Segundo ciclo de la ESO	449	86	535	30.770
Bachillerato LOGSE	350	-	350	18.912
FORMACIÓN PROFESIONAL				
F. P. de Segundo grado	-	-	-	853
Ciclos formativos Nivel II	200	-	200	6.194
Ciclos formativos Nivel III	87	-	87	5.924

Fuente: Consejería de Educación y Cultura. Secretaría General.

A.11. EDUCACIÓN Y CULTURA

G.11. Evolución de los alumnos matriculados en las enseñanzas infantil y primaria y enseñanzas medias. Curso 98/99 – Curso 01/02

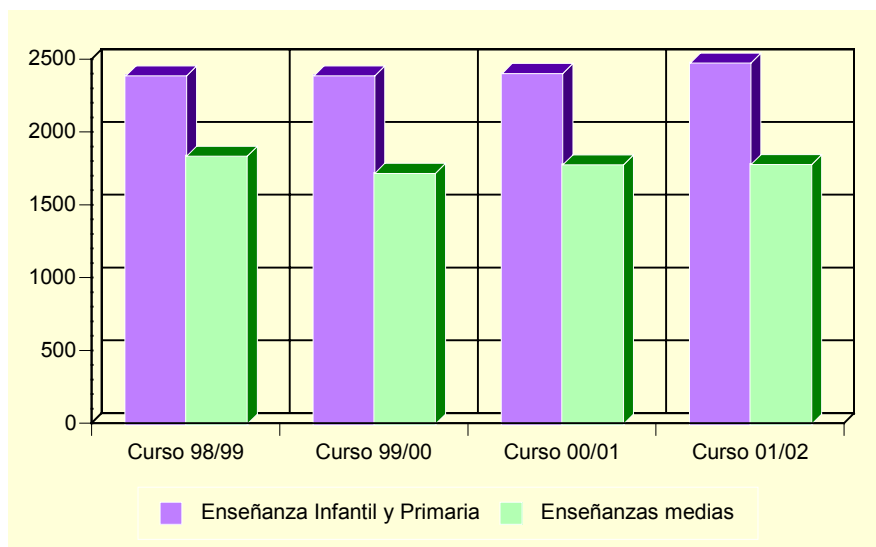

Fuente: Consejería de Educación y Cultura. Secretaría General.

A.11.3. POBLACIÓN EN VIVIENDAS FAMILIARES DE 16 Y MÁS AÑOS POR NIVEL DE FORMACIÓN (%) (*). 2001

	CARAVACA DE LA CRUZ	REGIÓN DE MURCIA
Total	18.645	970.549
Analfabetos	4,7	3,2
Sin estudios	22,5	15,9
Primer grado	16,7	21,7
Segundo grado: ESO, EGB, Bachillerato Elemental.....	32,9	29,7
Segundo grado: Bachillerato Superior	7,9	10,7
Segundo grado: FP Grado Medio	2,9	4,0
Segundo grado: FP Grado Superior	5,1	3,9
Tercer Grado: Diplomatura	4,8	6,0
Tercer Grado: Licenciatura	2,4	4,6
Tercer Grado: Doctorado	0,1	0,3

(*) Avance de resultados

Fuente: INE. Censos de Población y Viviendas. 2001

A.11. EDUCACIÓN Y CULTURA

A.11.4. TASAS DE ESCOLARIZACIÓN EN EDADES DE ESCOLARIZACIÓN NO OBLIGATORIA POR SEXO Y EDAD (%) (*). 2001

	CARAVACA DE LA CRUZ		REGIÓN DE MURCIA	
	Hombres	Mujeres	Hombres	Mujeres
De 16 años.....	74,0	90,8	78,7	86,7
De 17 años.....	63,5	82,5	65,9	78,9
De 18 años.....	54,0	67,8	54,0	68,1
De 19 años.....	45,2	64,7	47,3	59,4
De 20 años.....	38,3	53,4	39,1	52,9
De 21 años.....	38,5	51,9	35,0	46,0
De 22 años.....	31,6	32,2	30,9	38,1
De 23 años.....	19,4	29,4	27,1	33,6
De 24 años.....	16,4	23,6	23,4	28,5
De 25 a 29 años.....	10,7	11,3	12,6	15,7
De 30 a 39 años.....	2,3	4,7	5,4	6,7
De 40 ó más años.....	0,9	0,8	1,7	1,8

(*) Avance de resultados

Fuente: Censos de Población y Viviendas. 2001

A.11.5. BIBLIOTECAS. 2002

	CARAVACA DE LA CRUZ	REGIÓN DE MURCIA
Número de bibliotecas	4	80
Volúmenes	20.201	831.844
Audiovisuales.....	749	64.832
Préstamos.....	6.419	783.947
Socios	2.592	183.037
Actos culturales.....	174	2.859
Usuarios.....	18.415	1.879.546

Nota: Son bibliotecas municipales. En la Región de Murcia se incluye el servicio de la Biblioteca Regional

Fuente: Consejería de Educación y Cultura. Dirección General de Cultura.

A.12. ADMINISTRACIONES PÚBLICAS Y FINANZAS

A.12.1. PRESUPUESTO PREVENTIVO DE GASTOS. 1998-2002

Euros

	1998	1999	2000	2001	2002
Gastos de personal.....	3.582.881	4.250.432	4.542.072	4.803.897	4.988.919
Gastos de bienes y servicios.....	2.442.151	2.657.627	2.829.189	3.755.326	3.701.267
Gastos financieros.....	293.251	261.622	279.405	351.004	422.177
Transferencias corrientes.....	666.849	648.353	944.360	834.580	881.343
Inversiones reales.....	2.215.887	3.381.270	4.574.580	4.889.256	6.089.108
Transferencias de capital.....	3.946	42.071	229.672	906.332	830.754
Activos financieros.....	-	-	-	-	-
Pasivos financieros.....	554.024	689.063	811.138	987.160	109.643
TOTAL GASTOS.....	9.758.988	11.930.438	14.210.417	16.527.556	17.023.211

Nota: No incluye Organismos Autónomos.

Fuente: Ayuntamiento de Caravaca de la Cruz.

A.12.2. PRESUPUESTO PREVENTIVO DE INGRESOS. 1998-2002

Euros

	1998	1999	2000	2001	2002
Impuestos directos.....	2.334.932	2.557.307	2.704.554	2.686.524	3.113.243
Impuestos indirectos.....	425.066	425.096	905.906	1.206.532	1.207.734
Tasas y otros ingresos.....	1.867.344	1.954.184	2.163.591	2.208.703	1.837.909
Transferencias corrientes.....	2.786.576	2.901.729	2.882.546	3.265.717	3.723.591
Ingresos patrimoniales.....	257.504	295.458	370.584	390.658	1.496.557
Enajenación inversiones reales.....	-	-	949.937	560.864	-
Transferencias de capital.....	1.347.925	2.699.394	2.705.590	3.601.248	2.532.187
Activos financieros.....	-	-	-	-	-
Pasivos financieros.....	739.641	1.097.271	1.527.709	2.607.310	3.111.991
TOTAL INGRESOS.....	9.758.988	11.930.438	14.210.417	16.527.556	17.023.211

Nota: No incluye Organismos Autónomos.

Fuente: Ayuntamiento de Caravaca de la Cruz.

A.12.3. OFICINAS DE CRÉDITO. 2002

	CARAVACA DE LA CRUZ	REGIÓN DE MURCIA
CAJAMURCIA.....	6	220
CAM.....	2	181
OTRAS CAJAS, COOP. CRÉDITO Y OTRAS ENT.....	5	383
BANCOS.....	5	304
TOTAL.....	18	1.088

Fuente: Banco de España.

B. DATOS POR ENTIDADES DE POBLACIÓN

B.1. POBLACIÓN

B.1.1. POBLACIÓN, POR SEXO. 2000-2002

	2000			2001			2002		
	TOTAL	Hombres	Mujeres	TOTAL	Hombres	Mujeres	TOTAL	Hombres	Mujeres
Almudema (La)	363	186	177	359	184	175	358	185	173
Archivel	1.139	586	553	1.166	606	560	1.181	617	564
Barranda	853	424	429	869	433	436	863	424	439
Benablon.....	159	80	79	147	72	75	147	72	75
Caneja	186	98	88	191	102	89	182	95	87
Caravaca de La Cruz	17.325	8.539	8.786	17.948	8.880	9.068	18.428	9.143	9.285
Encarnación (La).....	298	144	154	303	148	155	313	156	157
Hornico (El).....	27	15	12	24	13	11	21	11	10
Huerta	336	179	157	346	185	161	365	198	167
Moral (El)	128	67	61	123	63	60	122	65	57
Moralejo (El) y Junquera (La)	139	78	61	132	73	59	132	74	58
Navares.....	390	196	194	383	191	192	381	187	194
Pinilla	235	120	115	230	116	114	223	110	113
Prados (Los)	127	64	63	125	65	60	121	63	58
Singla.....	408	193	215	402	190	212	400	190	210
Royos (Los).....	137	65	72	132	64	68	125	63	62
TOTAL CARAVACA DE LA CRUZ.....	22.250	11.034	11.216	22.880	11.385	11.495	23.362	11.653	11.709

Fuente: CREM. Padrón Municipal de Habitantes.