

Calasparra en cifras. 2003



**Región de Murcia
Consejería de Economía, Industria e Innovación
Dirección General de Economía, Planificación y Estadística
Centro Regional de Estadística**

ÍNDICE GENERAL

ÍNDICE DE TABLAS

DATOS DEL MUNICIPIO

A.1. TERRITORIO, CLIMATOLOGÍA Y MEDIO AMBIENTE.....	9
A.1.1. Superficie y distancia a la capital.	
A.1.2. Precipitaciones. 2002.	
A.1.3. Incendios Forestales. 1998-2002	
A.2. DEMOGRAFÍA.....	10
A.2.1. Población de derecho según los censos oficiales. 1900-2001.	
A.2.2. Población de derecho y densidad de población según la rectificación del Padrón. 1998-2002.	
A.2.3. Población según la estructura de edad. 2002.	
A.2.4. Indicadores de estructura demográfica. 2002.	
A.2.5. Movimiento Natural de la población. 1997-2001.	
A.2.6. Nupcialidad, natalidad y mortalidad. 2001.	
A.2.7. Inmigrantes y emigrantes, por lugar de procedencia o destino. 2001.	
A.2.8. Saldos migratorios totales. 1997-2001.	
A.3. MERCADO DE TRABAJO.....	14
A.3.1. Tasas de actividad y paro por sexo y edad. 2001	
A.3.2. Paro registrado por sexo. 1998-2002.	
A.4. AGRICULTURA, GANADERÍA Y PESCA.....	15
A.4.1. Distribución general de la tierra. 2001.	
A.4.2. Superficie dedicada a cada grupo de cultivo. 2001.	
A.4.3. Superficie dedicada al cultivo de invernaderos, cultivos acolchados y riego localizado. 2001.	
A.4.4. Maquinaria agrícola. 1999.	
A.4.5. Número de unidades ganaderas por especie. Censo 1999.	
A.5. INDUSTRIA.....	17
A.5.1. Establecimientos industriales y personas ocupadas según actividad principal. 2001	
A.5.2. Inversión industrial por sectores. 1998-2002.	
A.5.3. Inversión industrial por tipo. 1998-2002.	
A.6. CONSTRUCCIÓN Y VIVIENDA.....	19
A.6.1. Establecimientos y personas ocupadas. 2001.	
A.6.2. Viviendas visadas y terminadas. 1998-2002.	
A.6.3. Viviendas por clase. 2001.	
A.6.4. Viviendas por superficie útil. 2001.	

A.7. COMERCIO.....	21
A.7.1. Establecimientos comerciales y personal ocupado. 2001.	
A.8. TURISMO.....	22
A.8.1. Equipamiento turístico. 2002.	
A.9. TRANSPORTES Y COMUNICACIONES.....	23
A.9.1. Parque de vehículos por tipo. 2002.	
A.9.2. Líneas telefónicas. 1997-2001.	
A.9.3. Líneas de acceso a Internet. 1999-2001.	
A.10. SANIDAD Y SERVICIOS SOCIALES.....	25
A.10.1. Número de farmacias. 1997-2001.	
A.10.2. Vacunaciones. 1999-2002.	
A.10.3. Enfermedades de declaración obligatoria. Casos. 2002.	
A.10.4. Defunciones según grandes grupos de causa de muerte. 2001.	
A.10.5. Recursos sociales.	
A.11. EDUCACIÓN Y CULTURA.....	29
A.11.1. Número de unidades y alumnos matriculados en educación infantil, primaria y educación especial. Curso 01/02.	
A.11.2. Número de alumnos matriculados en Enseñanza Secundaria Obligatoria, Bachillerato y Formación Profesional. Curso 01/02.	
A.11.3. Población en viviendas familiares de 16 y más años por nivel de formación (%). 2001.	
A.11.4. Tasas de escolaridad en edades de escolarización no obligatoria por sexo y Edad (%). 2001.	
A.11.5. Bibliotecas. 2002.	
A.12. ADMINISTRACIONES PÚBLICAS Y FINANZAS.....	32
A.12.1. Presupuesto preventivo de gastos. 1998-2002.	
A.12.2. Presupuesto preventivo de ingresos. 1998-2002.	
A.12.3. Oficinas de crédito. 2002.	

DATOS POR ENTIDADES DE POBLACIÓN

B.1. POBLACIÓN.....	35
B.1.1. Población por sexo. 2000-2002	

ÍNDICE DE GRÁFICOS

G.1. Evolución de la población de derecho según los censos oficiales. 1900-2001
G.2. Pirámide de población. 2002
G.3. Movimiento natural de la población. 2001
G.4. Tasas de actividad y de paro. 2001
G.5. Distribución general de la tierra. 2001
G.6. Evolución de las viviendas terminadas. 1994-2002

- G.7. Distribución de las personas ocupadas en el comercio minorista. 2001
- G.8. Número de vehículos por 1000 habitantes. 1994-2002
- G.9. Evolución de la tasa por 1000 habitantes de líneas con acceso a Internet. 1999-2001
- G.10. Distribución de las defunciones según la causa de muerte. 2001
- G.11. Evolución de los alumnos matriculados en las enseñanzas infantil y primaria y enseñanzas medias.
Curso 98/99 – Curso 01/02

SÍMBOLOS UTILIZADOS

- Cero
 - .. Falta de dato
 - % Tanto por ciento
- Las cifras decimales van precedidas de una coma (,)
Los millares y millones se separan por un punto (.)
Las casillas en blanco – Dato sin sentido
-

A. DATOS DEL MUNICIPIO

A.1. TERRITORIO, CLIMATOLOGÍA Y MEDIO AMBIENTE

A.1.1. SUPERFICIE Y DISTANCIA A LA CAPITAL.

MUNICIPIO DE CALASPARRA

Extensión del municipio	185,5 Km ²
Distancia a la capital	75,0 Km

Fuente: Instituto Geográfico Nacional.
INE. Delegación Provincial de Murcia. *Reseña Estadística de Murcia. 1974.*

A.1.2. PRECIPITACIONES. 2002

	PRECIPITACIONES (l/m ²)
Enero	16,4
Febrero	-
Marzo	57,0
Abril	38,6
Mayo	32,2
Junio	16,8
Julio	0,5
Agosto	14,1
Septiembre	6,1
Octubre	8,3
Noviembre	19,8
Diciembre	22,9

Nota: Los datos de precipitaciones corresponden a la Estación meteorológica de Calasparra

Fuente: Instituto Nacional de Meteorología. Centro Meteorológico Territorial de Murcia

A.1.3. INCENDIOS FORESTALES. 1998-2002

	CALASPARRA		REGIÓN DE MURCIA	
	Nº incendios	Hectáreas	Nº incendios	Hectáreas
1998	8	1,60	176	160,10
1999	12	8,25	164	94,73
2000	13	5,83	180	141,16
2001	14	4,62	141	82,76
2002	9	2,27	153	85,17

Fuente: Consejería de Agricultura, Agua y Medio Ambiente. Secretaría Sectorial de Medio Ambiente y Dirección General del Medio Natural.

A.2. DEMOGRAFÍA

A.2.1. POBLACIÓN DE DERECHO SEGÚN LOS CENSOS OFICIALES. 1900-2001

	CALASPARRA			R. MURCIA
	Hombres	Mujeres	Total	Total
1900	3.227	3.201	6.428	581.455
1910	3.724	3.740	7.464	620.926
1920	3.954	3.897	7.851	654.436
1930	4.361	4.312	8.673	651.979
1940	5.232	5.395	10.627	731.221
1950	5.157	5.259	10.416	755.850
1960	4.809	4.898	9.707	803.086
1970	4.102	4.255	8.357	832.047
1981	4.366	4.312	8.678	955.498
1991	4.372	4.373	8.745	1.045.601
2001	4.663	4.595	9.258	1.197.646

Fuente: INE. Censo de Población.

G.1. Evolución de la población de derecho según los censos oficiales. 1900-2001

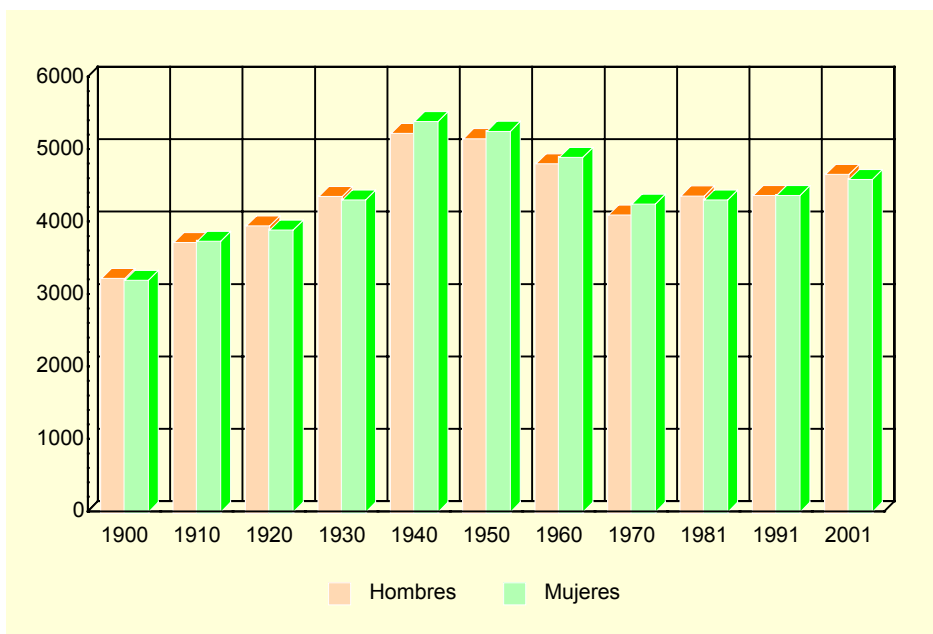

Fuente: INE. Censo de población

A.2.2. POBLACIÓN DE DERECHO Y DENSIDAD DE POBLACIÓN SEGÚN LA RECTIFICACIÓN DEL PADRÓN. 1998-2002

	CALASPARRA					R. MURCIA
	1998	1999	2000	2001	2002	2002
Población de derecho.....	8.934	8.934	8.888	9.066	9.239	1.226.993
Hombres.....	4.493	4.493	4.440	4.531	4.654	616.236
Mujeres.....	4.441	4.441	4.448	4.535	4.585	610.757
Densidad de población.....	48,2	48,2	47,9	48,9	49,8	108,4

Fuente: INE. Rectificación del Padrón Municipal de Habitantes. Instituto Geográfico Nacional.

A.2. DEMOGRAFÍA

A.2.3. POBLACIÓN SEGÚN LA ESTRUCTURA DE EDAD. 2002

	HOMBRES	MUJERES	TOTAL
Menores de 5 años.....	258	253	511
5-9 años	287	264	551
10-14 años	280	263	543
15-19 años	299	277	576
20-24 años	331	334	665
25-29 años	433	355	788
30-34 años	391	363	754
35-39 años	379	374	753
40-44 años	341	301	642
45-49 años	255	242	497
50-54 años	237	239	476
55-59 años	182	180	362
60-64 años	181	201	382
65-69 años	245	283	528
70-74 años	230	277	507
75 y más años.....	325	379	704
TOTAL.....	4.654	4.585	9.239

Fuente: CREM. Padrón Municipal de Habitantes.

G.2. Pirámide de población. 2002

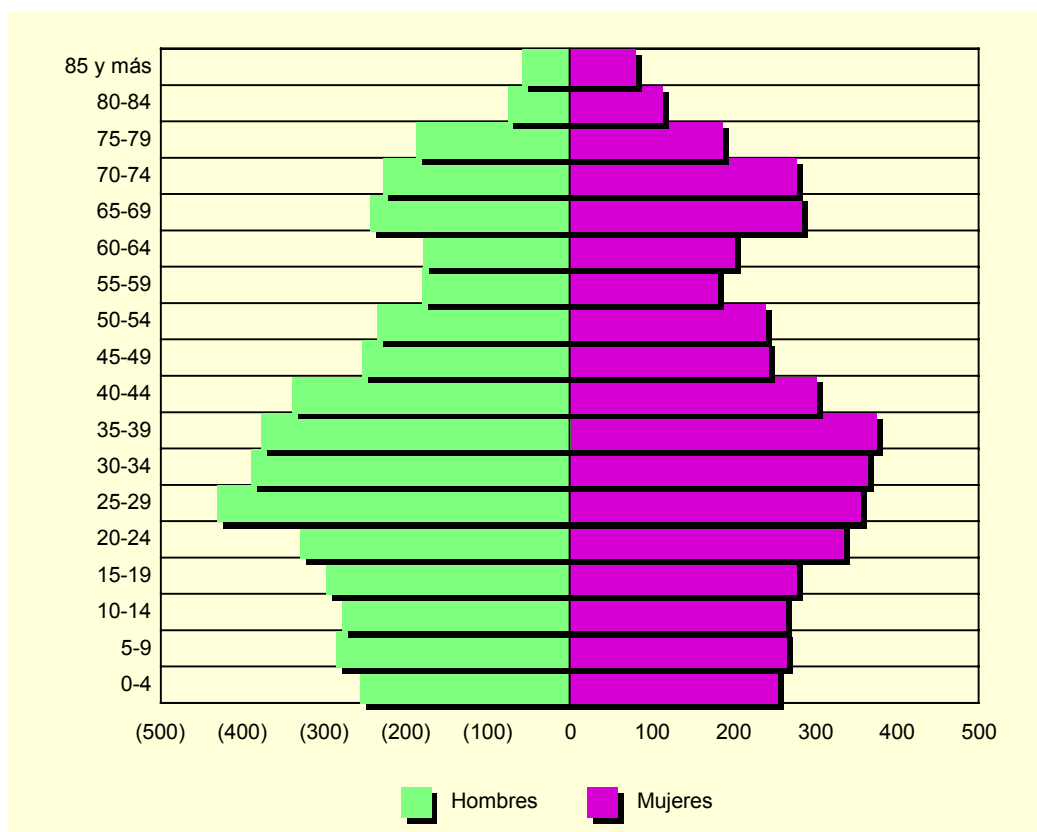

Fuente: CREM. Padrón Municipal de habitantes

A.2. DEMOGRAFÍA

A.2.4. INDICADORES DE ESTRUCTURA DEMOGRÁFICA. 2002

	CALASPARRA	REGIÓN DE MURCIA
ESTRUCTURA POR EDAD		
Menores de 20 años.....	23,6	23,8
Entre 20 y 64 años.....	57,6	62,0
De 65 y más años.....	18,8	14,2
ÍNDICE DE VEJEZ		
De 65 y más años/menores de 20 años.....	79,7	60,0
ÍNDICE DE DEPENDENCIA		
Juvenil		
Menores de 20 años/Población entre 20 y 64 años..	41,0	38,3
Anciana		
De 65 y más años/Población entre 20 y 64 años.....	32,7	23,0
Total		
Menores de 20 años+De 65 y más años/Población entre 20 y 64 años.....	73,7	61,3
MUJERES DE 15 A 49 AÑOS/TOTAL MUJERES.....	49,0	52,9
PROPORCIÓN DE MASCULINIDAD		
Hombres/Mujeres.....	101,5	100,9

Fuente: CREM. Indicadores demográficos

A.2.5. MOVIMIENTO NATURAL DE LA POBLACIÓN. 1997-2001

	CALASPARRA					R. MURCIA
	1997	1998	1999	2000	2001	2001
Matrimonios.....	45	33	38	43	31	6.544
Nacimientos.....	104	92	101	101	101	14.991
Niños.....	54	34	56	53	56	7.649
Niñas.....	50	58	45	48	45	7.342
Defunciones.....	70	95	90	84	77	9.140
Hombres.....	43	52	51	49	38	4.900
Mujeres.....	27	43	39	35	39	4.240
Defunciones de menores de un año.....	-	1	-	-	1	81
Crecimiento vegetativo.....	34	-3	11	17	24	5.851

Fuente: CREM. Movimiento Natural de la Población de la Región de Murcia.

A.2.6. NUPCIALIDAD, NATALIDAD Y MORTALIDAD. 2001

	CALASPARRA	R. MURCIA
Tasa de nupcialidad (por 1.000 habitantes).....	4,08	5,67
Tasa de natalidad (por 1.000 habitantes).....	11,14	12,26
Tasa de mortalidad (por 1.000 habitantes).....	8,88	7,71

Fuente: CREM. Movimiento Natural de la Población de la Región de Murcia.

A.2. DEMOGRAFÍA

G.3. Movimiento natural de la población. 2001

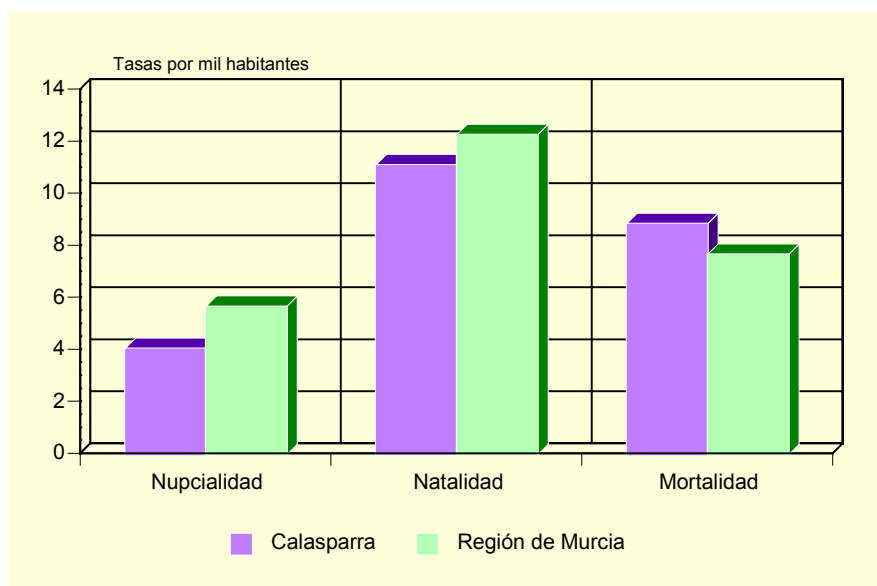

Fuente: CREM. Movimiento Natural de la Población de la Región de Murcia.

A.2.7. INMIGRANTES Y EMIGRANTES, POR LUGAR DE PROCEDENCIA O DESTINO. 2001

	INMIGRANTES	EMIGRANTES
De la misma Comunidad Autónoma.....	59	81
De otras Comunidades Autónomas	71	77
Del extranjero	165	..
Españoles	1	..
Extranjeros	164	..

Fuente: CREM. Movimientos migratorios de la Región de Murcia.

A.2.8. SALDOS MIGRATORIOS TOTALES (*). 1997-2001

	CALASPARRA	REGIÓN DE MURCIA
1997	-13	3.120
1998	-29	4.215
1999	42	5.679
2000	142	21.306
2001	137	18.510

(*) Saldos migratorios obtenidos a partir de los movimientos migratorios incluyendo los extranjeros.

Fuente: CREM. Movimientos migratorios de la Región de Murcia.

A.3. MERCADO DE TRABAJO

A.3.1. TASAS DE ACTIVIDAD Y PARO POR SEXO Y EDAD (*). 2001

	CALASPARRA		R. MURCIA	
	Tasa de actividad	Tasa de paro	Tasa de actividad	Tasa de paro
HOMBRES				
De 16 a 24 años.....	68,7	14,6	61,1	14,8
De 25 a 44 años.....	93,7	6,2	94,3	7,8
De 45 a 64 años.....	76,2	7,1	78,0	7,7
De 65 y más años.....	1,3	-	2,5	8,9
MUJERES				
De 16 a 24 años.....	42,8	32,5	45,3	23,5
De 25 a 44 años.....	66,5	20,2	63,4	15,4
De 45 a 64 años.....	30,4	17,2	33,1	10,3
De 65 y más años.....	1,7	25,0	1,0	19,1
TOTAL.....	52,5	12,9	55,4	11,5

(*) Avance de resultados

Fuente: INE. Censo de Población.

G.4. Tasas de actividad y de paro. 2001

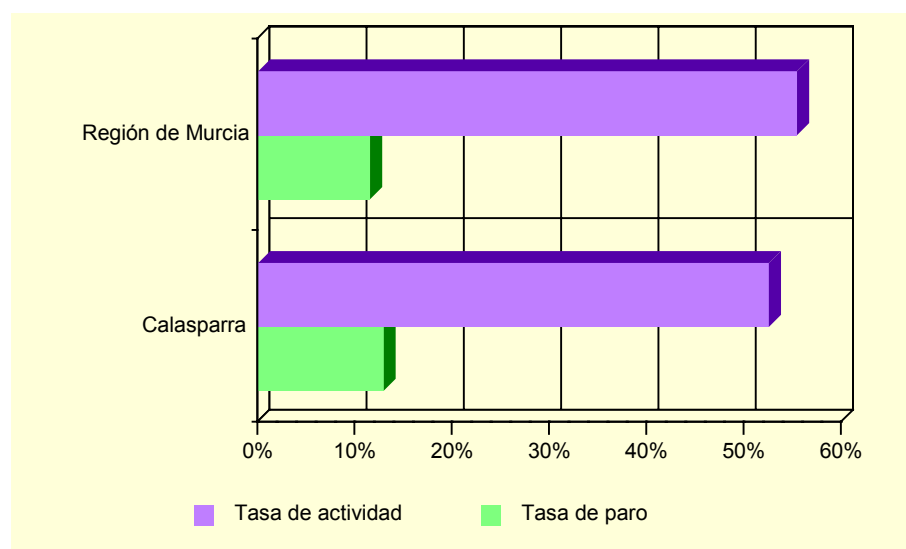

Fuente: INE. Censo de población

A.3.2. PARO REGISTRADO POR SEXO. 1998-2002

	CALASPARRA			REGIÓN DE MURCIA		
	Total	Hombres	Mujeres	Total	Hombres	Mujeres
1998.....	481	226	255	42.790	19.144	23.646
1999.....	418	164	254	36.023	15.557	20.466
2000.....	423	164	259	35.834	14.607	21.227
2001.....	371	143	228	35.586	14.024	21.562
2002.....	360	143	217	36.109	14.457	21.652

Fuente: INEM. Subdirección General de Servicios Técnicos

A.4. AGRICULTURA, GANADERÍA Y PESCA

A.4.1. DISTRIBUCIÓN GENERAL DE LA TIERRA (*). 2001

	HECTÁREAS	%
TIERRAS DE CULTIVO.....	6.432	34,68
Cultivos herbáceos.....	1.360	(21,14)
Barbechos y otras tierras no ocupadas.....	1.936	(30,10)
Cultivos leñosos.....	3.136	(48,76)
PRADOS Y PASTIZALES.....	14	0,08
Prados naturales.....	-	-
Pastizales.....	14	(100,00)
TERRENO FORESTAL.....	4.172	22,49
Monte maderable.....	1.220	(29,24)
Monte abierto.....	2.112	(50,62)
Monte leñoso.....	840	(20,13)
OTRAS SUPERFICIES.....	7.931	(42,76)
Erial a pastos.....	433	(5,46)
Espartizal.....	3.698	(46,63)
Terreno improductivo.....	3.534	(44,56)
Superficie no agrícola.....	198	(2,50)
Ríos y lagos.....	68	(0,86)
TOTAL.....	18.549	100,00

(*) Datos provisionales.

Fuente: Consejería de Agricultura, Agua y Medio Ambiente.

G.5. Distribución General de la tierra. 2001

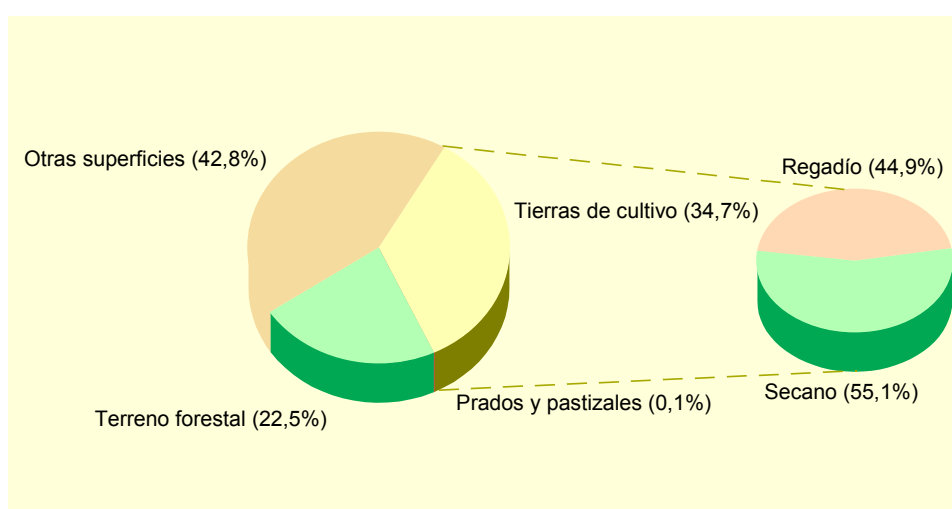

Fuente: Consejería de Agricultura, Agua y Medio Ambiente.

A.4. AGRICULTURA, GANADERÍA Y PESCA

A.4.2. SUPERFICIE DEDICADA A CADA GRUPO DE CULTIVO (*). 2001

	HECTÁREAS	%
Cereales grano.....	1.124	23,38
Leguminosas grano.....	39	0,81
Tubérculos para consumo humano.....	58	1,21
Cultivos industriales.....	2	0,04
Cultivos forrajeros.....	38	0,79
Hortalizas.....	378	7,86
Flores.....	32	0,67
Cítricos.....	-	-
Frutales no cítricos.....	2.396	49,84
Viñedos.....	20	0,42
Olivar.....	720	14,98
Otros cultivos leñosos.....	-	-

(*) Datos provisionales.

Fuente: Consejería de Agricultura, Agua y Medio Ambiente.

A.4.3. SUPERFICIE DEDICADA AL CULTIVO DE INVERNADEROS, CULTIVOS ACOLCHADOS Y RIEGO LOCALIZADO (*). 2001

	CALASPARRA	R. MURCIA
Invernaderos.....	15	5.065
Cultivos acolchados.....	-	9.048
Riego localizado.....	811	74.502

(*) Datos provisionales.

Fuente: Consejería de Agricultura, Agua y Medio Ambiente.

A.4.4. MAQUINARIA AGRÍCOLA (*). 1999

	CALASPARRA	R. MURCIA
Tractores.....	202	14.679
Motocultores.....	280	15.110
Cosechadoras.....	42	784
Otros equipos.....	1.296	58.298
TOTAL.....	1.820	88.871
Maquinaria/Hectárea cultivada.....	0,29	0,25

(*) Datos provisionales.

Fuente: Consejería de Agricultura, Agua y Medio Ambiente.

A.4.5. NÚMERO DE UNIDADES GANADERAS POR ESPECIE. CENSO 1999

	CALASPARRA	R. MURCIA
Bovinos.....	24	34.300
Ovinos.....	679	57.216
Caprinos.....	161	13.544
Porcinos.....	3.080	403.659
Aves.....	7	31.328
Otras.....	3	1.593
TOTAL.....	3.954	541.641

Fuente: INE. Censo Agrario de España.

A.5. INDUSTRIA

A.5.1. ESTABLECIMIENTOS INDUSTRIALES Y PERSONAS OCUPADAS SEGÚN ACTIVIDAD PRINCIPAL (*). 2001

	CALASPARRA		REGIÓN DE MURCIA	
	Estableci- mientos	Personas ocupadas	Estableci- mientos	Personas ocupadas
C. INDUSTRIAS EXTRACTIVAS.....	1	1	148	1.089
D. INDUSTRIA MANUFACTURERA	80	780	8.156	69.894
Industria de la alimentación y bebidas.....	28	601	1.492	18.446
Industria textil.....	5	17	250	1.471
Industria de la confección y de la peletería.....	1	1	371	2.421
Industria del cuero y del calzado	-	-	290	2.553
Industria de la madera y del corcho.....	16	59	528	2.720
Industria del papel	-	-	70	801
Edición, artes gráficas y reproducción de soportes grabados	1	2	459	2.582
Industria química	-	-	324	3.981
Fabricación de productos de caucho y materias plásticas.....	-	-	249	2.958
Fabricación de otros productos minerales no metálicos.....	8	21	625	5.404
Metalurgia	-	-	54	880
Fabricación de productos metálicos excepto maquinaria y equipo.....	12	57	1.216	8.454
Industria de la construcción de maquinaria y equipo mecánico	1	3	540	3.691
Fabricación de maquinas de oficina y equipos de oficina e informáticos	-	-	25	100
Industria de maquinaria y material eléctrico	1	2	81	485
Fabricación de material eléctrico y de equipo aparatos de radio, televisión y comunicaciones.....	-	-	10	58
Fabricación de equipo e instrumentos médico-quirúrgicos, de precisión, óptica y relojería	-	-	143	498
Fabricación de vehículos de motor, remolques y semirremolques.....	1	5	90	637
Fabricación de otro material de transporte.....	-	-	70	2.181
Fabricación de muebles; otras industrias manufactureras	6	12	1.262	8.971
Reciclaje	-	-	4	40
E. PRODUCCIÓN Y DISTRIBUCIÓN DE ENERGÍA ELÉCTRICA, GAS Y AGUA	3	18	182	2.552

(*) Datos provisionales

Fuente: CREM. Directorio de Actividades Económicas.

A.5. INDUSTRIA

A.5.2. INVERSIÓN INDUSTRIAL POR SECTORES. 1998-2002

Miles de euros

	CALASPARRA					R. MURCIA
	1998	1999	2000	2001	2002	2002
Industrias extractivas	-	-	-	-	-	-
I. de la alimentación, bebidas y tabaco.....	11,54	82,24	19,77	4.078,62	-	43.964,17
Industria química.....	-	-	-	-	-	40.476,08
I. Trans. Metales y construc. Maquinaria ...	272,52	-	5,55	-	-	23.535,76
Resto de manufactureras.....	-	390,95	349,46	129,80	15,79	79.600,85
Prod. y dist. de energ. elec., gas y agua....	-	-	-	-	-	16.123,28
Construcción	16,41	110,37	58,17	27,62	103,59	32.293,07
Comercio y reparaciones	8,11	87,44	-	153,28	-	17.627,74
Otros	50,99	-	-	1.222,33	-	42.331,64
TOTAL.....	359,57	671,00	432,95	5.611,64	119,37	295.952,59

Fuente: Consejería de Economía, Industria e Innovación. Dirección General de Industria, Energía y Minas.

A.5.3. INVERSIÓN INDUSTRIAL POR TIPO. 1998-2002

Miles de euros

	CALASPARRA			REGIÓN DE MURCIA		
	Total	Nueva industria	Ampliación	Total	Nueva industria	Ampliación
1998	359,57	348,03	11,54	180.055,59	89.313,79	90.741,79
1999	671,00	426,91	244,09	234.136,93	118.323,55	115.813,38
2000	432,95	70,31	362,64	214.632,60	121.449,24	93.183,35
2001	5.611,64	5.285,11	326,53	248.870,60	116.140,81	132.729,79
2002	119,37	68,17	51,21	295.952,59	177.500,89	118.451,70

Fuente: Consejería de Economía, Industria e Innovación. Dirección General de Industria, Energía y Minas.

A.6. CONSTRUCCIÓN Y VIVIENDA

A.6.1. ESTABLECIMIENTOS Y PERSONAS OCUPADAS(*). 2001

	CALASPARRA		REGIÓN DE MURCIA	
	Estableci- mientos	Personas ocupadas	Estableci- mientos	Personas ocupadas
Preparación de obras	8	17	420	2.344
Construcción general de inmuebles y obras de ingeniería civil.....	36	309	2.970	23.117
Instalaciones de edificios y obras.....	31	95	3.966	14.862
Acabado de edificios y obras	14	39	1.877	6.493
Alquiler de equipo de construcción o demolición dotado de operario	-	-	1	49
Construcción	2	3	230	511
TOTAL CONSTRUCCIÓN.....	91	463	9.464	47.376

(*) Datos provisionales

Fuente: CREM. Directorio de Actividades Económicas.

A.6.2. VIVIENDAS VISADAS Y TERMINADAS. 1998-2002

	CALASPARRA					R. MURCIA
	1998	1999	2000	2001	2002	2002
VIVIENDAS VISADAS.....	94	82	55	59	68	22.904
Protegidas.....	11	11	3	-	22	3.061
Libres	83	71	52	59	46	19.843
VIVIENDAS TERMINADAS.....	29	58	52	51	25	16.082
Protegidas.....	21	6	-	4	-	3.093
Libres	8	52	52	47	25	12.989

Fuente: Consejería de Obras Públicas, Vivienda y Transportes. Dirección General de Vivienda, Arquitectura y Urbanismo. Colegio de Arquitectos.

G.6. Evolución de las viviendas terminadas. 1994-2002

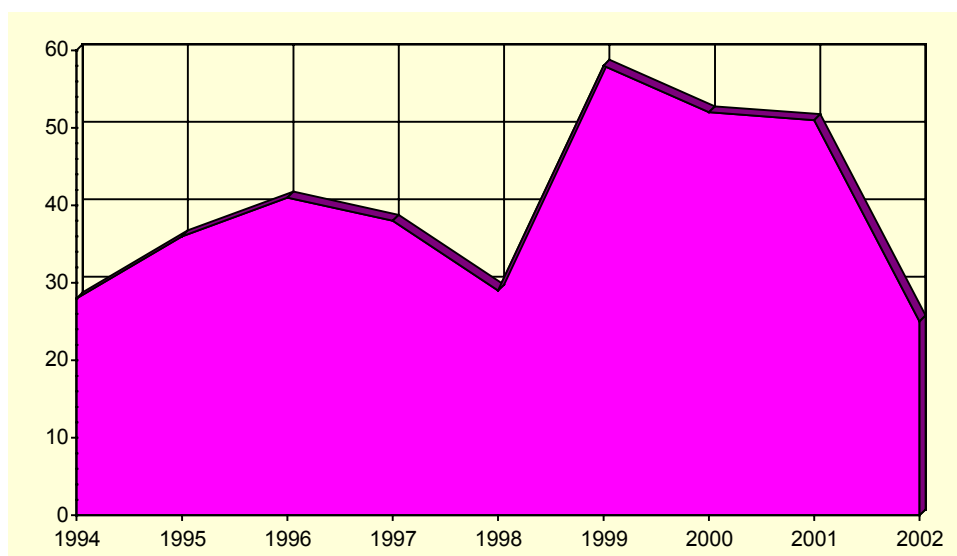

Fuente: Consejería de Obras Públicas, Vivienda y Transportes. Dirección General de Vivienda, Arquitectura y Urbanismo. Colegio de Arquitectos.

A.6. CONSTRUCCIÓN Y VIVIENDA

A.6.3. VIVIENDAS POR CLASE (*). 2001

	CALASPARRA	R. MURCIA
Viviendas principales.....	2.970	379.778
Viviendas secundarias.....	331	98.595
Viviendas vacías.....	1.031	84.596
Otro tipo de viviendas.....	44	8.635
TOTAL VIVIENDAS.....	4.376	571.604

(*) Avance de resultados,

Fuente: INE. Censos de Población y Vivienda.

A.6.4. VIVIENDAS POR SUPERFICIE ÚTIL (*). 2001

	CALASPARRA	R. MURCIA
Hasta 30 m2.....	0,1	0,3
De 31 a 45 m2.....	0,5	1,1
De 46 a 60 m2.....	1,8	4,2
De 61 a 75 m2.....	3,5	8,1
De 76 a 90 m2.....	36,9	40,0
De 91 a 105 m2.....	26,0	21,7
De 106 a 120 m2.....	17,4	12,2
De 121 a 150 m2.....	8,7	7,4
De 151 a 180 m2.....	2,7	2,6
Más de 180 m2.....	2,2	2,5

(*) Avance de resultados. Los datos expresados son las diez categorías en porcentaje.

Fuente: INE. Censos de Población y Vivienda.

A.7. COMERCIO

A.7.1. ESTABLECIMIENTOS COMERCIALES Y PERSONAL OCUPADO (*). 2001

	CALASPARRA		REGIÓN DE MURCIA	
	Estableci- mientos	Ocupados	Estableci- mientos	Ocupados
COMERCIO MINORISTA	174	303	21.728	52.396
Venta de vehículos de motor	7	12	660	3.177
Mantenimiento y reparación de vehículos de motor	15	27	1.466	3.802
Venta de repuestos y accesorios de vehículos de motor	2	7	256	1.025
Venta, mantenimiento y reparación de motocicletas y ciclomotores y de sus repuestos y accesorios	1	5	131	306
Venta al por menor de carburantes para la automoción. Venta, mantenimiento y reparación de vehículos de motor, motocicletas y ciclomotores; venta al por menor de vehículos de motor	4	17	294	1.374
Comercio al por menor en establecimientos no especializados	-	-	41	51
Comercio al por menor de alimentos, bebidas y tabaco en establecimientos especializados	34	62	3.082	11.252
Comercio al por menor de productos farmacéuticos, artículos médicos, belleza e higiene	27	44	3.037	5.396
Otro comercio al por menor de artículos nuevos en establecimientos especializados	7	21	984	2.815
Comercio al por menor de bienes de segunda mano, en establecimientos	61	89	9.089	19.368
Comercio al por menor no realizado en establecimientos	-	-	27	32
Reparación de efectos personales y enseres domésticos	13	16	2.191	2.913
Comercio al por menor, excepto comercio de vehículos de motor, motocicletas y ciclomotores; reparación de efectos personales y enseres domésticos	2	2	352	667
Comercio al por menor, excepto comercio de vehículos de motor, motocicletas y ciclomotores; reparación de efectos personales y enseres domésticos	1	1	118	218
COMERCIO MAYORISTA	40	75	6.814	35.094

(* Datos provisionales

Fuente: CREM. Directorio de Actividades Económicas.

G.7. Distribución del personal ocupado en el comercio minorista. 2001

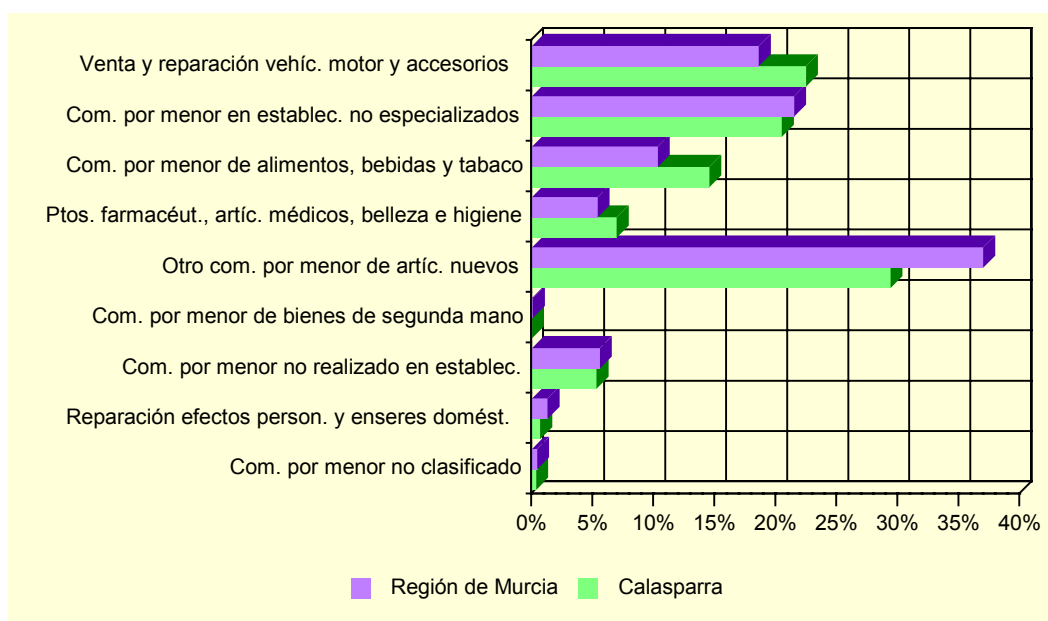

Fuente: CREM. Directorio de Actividades Económicas.

A.8. TURISMO

A.8.1. EQUIPAMIENTO TURÍSTICO. 2002

	CALASPARRA		REGIÓN DE MURCIA	
	Estableci- mientos	Plazas	Estableci- mientos	Plazas
PENSIONES.....	1	36	92	2.332
2 estrellas	-	-	50	1.482
1 estrella.....	1	36	42	850
CASAS RURALES	4	24	307	2.014
RESTAURANTES.....	13	1.995	1.569	153.401
Primera.....	-	-	1	50
Segunda	-	-	4	754
Tercera	1	450	276	37.972
Cuarta.....	12	1.545	1.288	114.625

Fuente: Consejería de Turismo y Ordenación del Territorio. Secretaría Sectorial de Turismo

A.9. TRANSPORTES Y COMUNICACIONES

A.9.1. PARQUE DE VEHÍCULOS POR TIPO. 2002

	CALASPARRA	R. MURCIA
Turismos.....	3.444	536.173
Motocicletas	234	47.464
Furgonetas y camiones	1.181	126.055
Autobuses	7	1.599
Tractores industriales.....	99	9.316
Otros vehículos	152	18.008
TOTAL.....	5.117	738.615
Vehículos por 1000 habitantes.....	554	602

Fuente: Ministerio del Interior. Jefatura Provincial de Tráfico

G.8. Número de vehículos por 1000 habitantes. 1994-2002

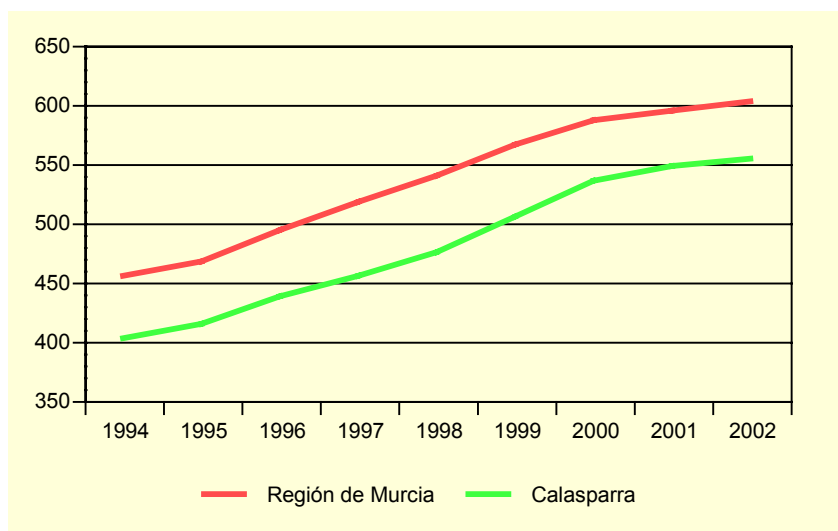

Fuente: Ministerio del Interior. Jefatura Provincial de Tráfico

A.9.2. LÍNEAS TELEFÓNICAS. 1997-2001

	CALASPARRA		R. MURCIA
	Líneas	Líneas/por 1000 hab.	Líneas/por 1000 hab.
1997	2.218	248,7	339,5
1998	2.347	262,7	347,5
1999	2.452	274,5	347,1
2000	2.557	287,7	332,1
2001	2.571	283,6	308,0

Fuente: Telefónica.

A.9. TRANSPORTES Y COMUNICACIONES

A.9.3. LÍNEAS DE ACCESO A INTERNET. 1999-2001

	CALASPARRA			REGIÓN DE MURCIA		
	1999	2000	2001	1999	2000	2001
Acceso básico RDSI	25	41	60	7.626	13.952	18.419
Conexiones ADSL			17			6.351
TOTAL.....	25	41	77	7.626	13.952	24.770

Nota: No se incluyen las líneas de acceso a Internet de ONO.

Fuente: Telefónica.

G.9. Evolución de la tasa por 1000 habitantes de líneas con acceso a Internet. 1999-2001

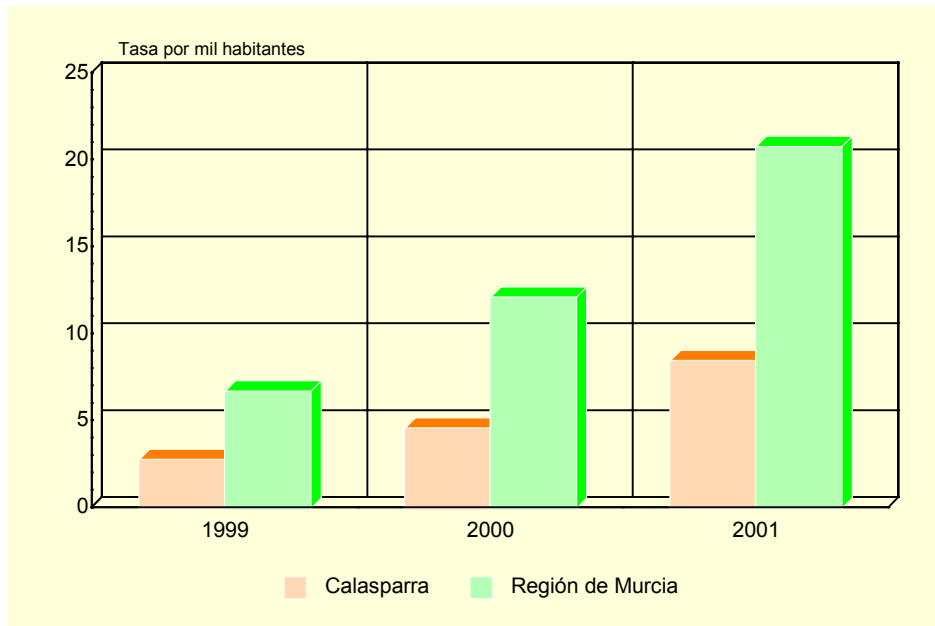

Nota: No se incluyen las líneas de acceso a Internet de ONO.

Fuente: Telefónica

A.10. SANIDAD Y SERVICIOS SOCIALES

A.10.1. NÚMERO DE FARMACIAS. 1997-2001

	CALASPARRA	REGIÓN DE MURCIA
1997	4	525
1998	4	531
2000	4	532
2001	4	543

Fuente: Consejería de Sanidad. Dirección General de Planificación, Información y Financiación Sanitaria

A.10.2. VACUNACIONES. 1999-2002

	CALASPARRA				REGIÓN DE MURCIA			
	1999	2000	2001	2002	1999	2000	2001	2002
Difteria Tétanos Tosferina	159	1	8	-	24.423	340	175	-
Difterina-Tétanos	51	87	15	-	9.992	11.288	2.886	-
Polio	417	478	462	437	59.081	65.979	64.686	71.718
Triple Vírica	125	179	193	293	27.639	36.827	32.943	36.856
Hepatitis B	121	328	155	160	20.399	41.563	26.317	21.329
Tétanos Adultos	317	438	194	-	46.515	42.116	8.664	-
Hemofilus influenza, tipo b	134	2	4	-	21.522	369	169	-
Tétanos, difteria adultos	1	-	272	540	14.607	11.086	47.722	47.576
Difteria, Tétanos y Tosferina, Hemofilus Influenza, tipo b, Hepatitis B	179	290	258	227	20.382	42.090	40.350	44.269
Difteria, Tétanos y Tosferina acelular, Hemofilus Influenza, tipo b	27	98	92	121	4.500	12.245	12.855	14.719
Difteria, Tétanos, Tosferina acelular	-	-	85	79	-	-	8.164	12.291
Meningitis C	-	484	356	240	-	64.393	52.891	46.071

Fuente: Consejería de Sanidad. Dirección General de Salud Pública.

A.10. SANIDAD Y SERVICIOS SOCIALES

A.10.3. ENFERMEDADES DE DECLARACIÓN OBLIGATORIA. CASOS. 2002

	CALASPARRA	R. MURCIA
Brucelosis.....	1	42
Enfermedad meningocócica.....	-	23
Fiebre exantemática mediterránea.....	-	4
Fiebres tifoidea y paratifoidea.....	-	10
Gripe.....	449	79.855
Hepatitis A.....	-	26
Hepatitis B.....	-	14
Otras hepatitis víricas.....	-	16
Infección gonocócica.....	-	13
Legionelosis.....	-	26
Meningitis tuberculosa.....	-	3
Otras meningitis.....	3	81
Otras tuberculosis.....	-	32
Paludismo.....	-	10
Parotiditis.....	4	43
Rubéola.....	-	6
Sarampión.....	-	1
Sífilis.....	-	34
Sífilis congénita.....	-	3
Tos ferina.....	-	1
Toxiinfección alimentaria.....	-	243
Tuberculosis respiratoria.....	1	174
Tétanos.....	-	2
Varicela.....	130	10.449

Fuente: Consejería de Sanidad. Dirección General de Salud Pública.

A.10. SANIDAD Y SERVICIOS SOCIALES

A.10.4. DEFUNCIONES SEGÚN GRANDES GRUPOS DE CAUSA DE MUERTE (*). 2001

	CALASPARRA				R. MURCIA
	Hombres	Mujeres	Total	%	%
I. Ciertas enfermedades infecciosas y parasitarias	1	-	1	1,30	1,79
II. Neoplasias	12	7	19	24,68	25,35
III. Enferm. de la sangre y de los órganos hematopoyéticos, y ciertos trastornos que afectan el mecanismo de la inmunidad.....	-	-	-	-	0,24
IV. Enfermedades endocrinas, nutricionales y metabólicas	1	7	8	10,39	3,74
V. Trastornos mentales y del comportamiento.....	1	-	1	1,30	2,84
VI. Enfermedades del sistema nervioso	2	1	3	3,90	2,56
VII. Enfermedades del ojo y sus anexos.....	-	-	-	-	-
VIII. Enfermedad del oído y de la apófisis mastoides	-	-	-	-	-
IX. Enfermedades del sistema circulatorio	12	17	29	37,66	35,11
X. Enfermedades del sistema respiratorio	3	4	7	9,09	11,02
XI. Enfermedades del sistema digestivo.....	1	1	2	2,60	4,91
XII. Enfermedades de la piel y del tejido subcutáneo.....	-	-	-	-	0,23
XIII. Enferm. del sistema osteo muscular y del tejido conjuntivo..	-	1	1	1,30	0,78
XIV. Enfermedades del sistema genitourinario	-	-	-	-	3,03
XV. Embarazo, parto y puerperio.....	-	-	-	-	-
XVI. Ciertas afecciones originadas en el período perinatal	-	-	-	-	0,45
XVII. Malformaciones congénitas, deformidades y anomalías cromosómicas	1	-	1	1,30	0,46
XVIII. Síntomas, signos y hallazgos anormales clínicos y de laboratorio, no clasificados en otra parte	-	-	-	-	2,04
XX. Causas externas	4	1	5	6,49	5,45
TOTAL.....	38	39	77	100,00	100,00

(*) Datos provisionales

Fuente: Consejería de Economía, Industria e Innovación. Consejería de Sanidad. *Estadísticas Básicas de Mortalidad en la Región de Murcia.*

G.10. Distribución de las defunciones según la causa de muerte. 2001 (*)

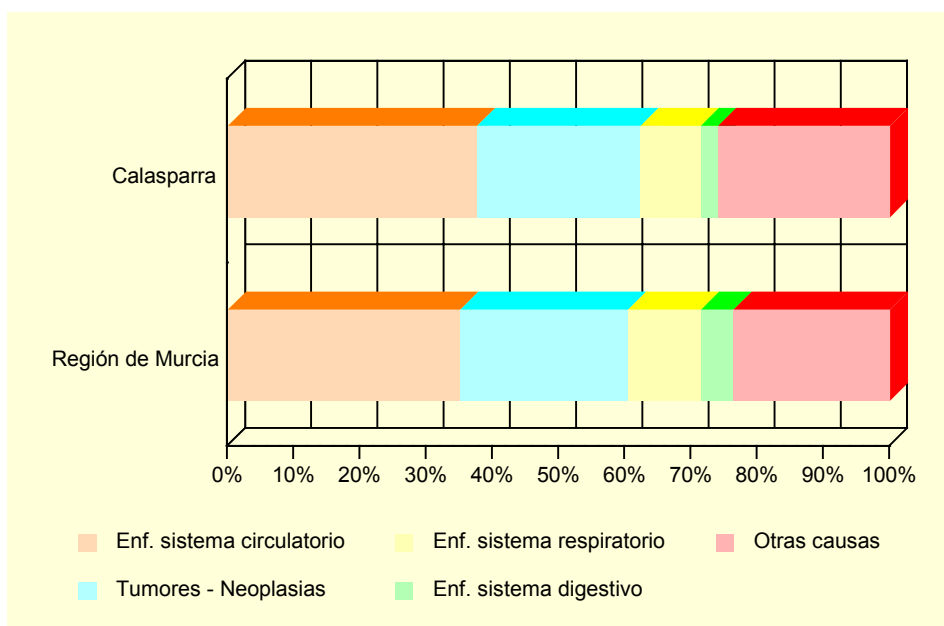

(*) Datos provisionales

Fuente: Consejería de Economía, Industria e Innovación. Consejería de Sanidad. *Estadísticas Básicas de Mortalidad en la Región de Murcia.*

A.10. SANIDAD Y SERVICIOS SOCIALES

A.10.5. RECURSOS SOCIALES (Continúa).

	CALASPARRA		
	TOTAL	Recursos de atención primaria	Recursos de atención especializada
1997	6	4	2
1998	7	4	3
1999	7	5	2
2000	8	4	4
2001	9	3	6

A.10.5. RECURSOS SOCIALES (Conclusión).

	REGIÓN DE MURCIA		
	TOTAL	Recursos de atención primaria	Recursos de atención especializada
1997	1.052	685	367
1998	1.132	689	443
1999	1.323	774	549
2000	1.050	645	405
2001	1.271	645	626

Fuente: Consejería de Trabajo, Consumo y Política Social. Secretaría Sectorial de Acción Social.

A.11. EDUCACIÓN Y CULTURA

A.11.1. NÚMERO DE UNIDADES Y ALUMNOS MATRICULADOS EN EDUCACIÓN INFANTIL, PRIMARIA Y EDUCACIÓN ESPECIAL. CURSO 01/02

	CALASPARRA			R. MURCIA
	Centros Públicos	Centros Privados	TOTAL	TOTAL
INFANTIL, PRIMARIA, EDUCACIÓN ESPECIAL				
Unidades	34	9	43	6.060
Alumnos matriculados	773	248	1.021	130.229
Infantil	275	74	349	42.978
Educación primaria	498	174	672	87.251
Alumnos con necesidades educativas especiales (infantil y primaria)	29	-	29	3.729
EDUCACIÓN ESPECIAL				
Centros específicos	-	-	-	14
Alumnos matriculados	-	-	-	727

Nota: El total de alumnos matriculados es la suma de las categorías Infantil y Educación primaria.

Fuente: Consejería de Educación y Cultura. Secretaría General.

A.11.2. NÚMERO DE ALUMNOS MATRICULADOS EN ENSEÑANZA SECUNDARIA OBLIGATORIA, BACHILLERATO Y FORMACIÓN PROFESIONAL. CURSO 01/02

	CALASPARRA			R. MURCIA
	Centros Públicos	Centros Privados	TOTAL	TOTAL
ESO Y BACHILLERATO	496	99	595	82.810
COU	-	-	-	434
Primer ciclo de la ESO	200	58	258	32.694
Segundo ciclo de la ESO	175	41	216	30.770
Bachillerato LOGSE	121	-	121	18.912
FORMACIÓN PROFESIONAL	20	-	20	12.971
F. P. de Segundo grado	-	-	-	853
Ciclos formativos Nivel II	20	-	20	6.194
Ciclos formativos Nivel III	-	-	-	5.924

Fuente: Consejería de Educación y Cultura. Secretaría General.

A.11. EDUCACIÓN Y CULTURA

G.11. Evolución de los alumnos matriculados en las enseñanzas infantil y primaria y enseñanzas medias. Curso 98/99 – Curso 01/02

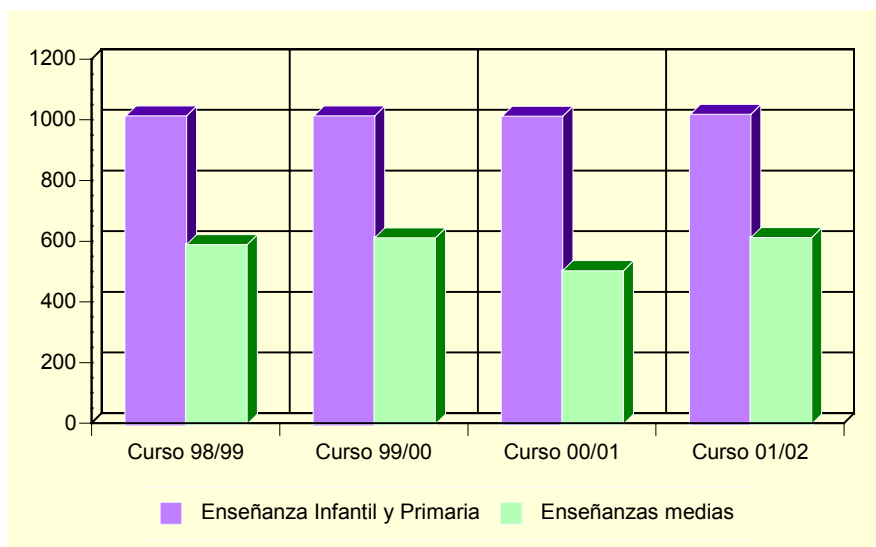

Fuente: Consejería de Educación y Cultura. Secretaría General.

A.11.3. POBLACIÓN EN VIVIENDAS FAMILIARES DE 16 Y MÁS AÑOS POR NIVEL DE FORMACIÓN (%) (*). 2001

	CALASPARRA	REGIÓN DE MURCIA
Total	7.524	970.549
Analfabetos	5,2	3,2
Sin estudios	30,3	15,9
Primer grado	24,8	21,7
Segundo grado: ESO, EGB, Bachillerato Elemental.....	21,5	29,7
Segundo grado: Bachillerato Superior	6,5	10,7
Segundo grado: FP Grado Medio	2,5	4,0
Segundo grado: FP Grado Superior	3,0	3,9
Tercer Grado: Diplomatura	4,4	6,0
Tercer Grado: Licenciatura	1,9	4,6
Tercer Grado: Doctorado	-	0,3

(*) Avance de resultados

Fuente: INE. Censos de Población y Viviendas. 2001

A.11. EDUCACIÓN Y CULTURA

A.11.4. TASAS DE ESCOLARIZACIÓN EN EDADES DE ESCOLARIZACIÓN NO OBLIGATORIA POR SEXO Y EDAD (%) (*). 2001

	CALASPARRA		REGIÓN DE MURCIA	
	Hombres	Mujeres	Hombres	Mujeres
De 16 años.....	70,5	88,9	78,7	86,7
De 17 años.....	51,7	83,9	65,9	78,9
De 18 años.....	38,9	74,0	54,0	68,1
De 19 años.....	34,8	56,3	47,3	59,4
De 20 años.....	28,8	54,4	39,1	52,9
De 21 años.....	24,1	46,7	35,0	46,0
De 22 años.....	14,5	36,1	30,9	38,1
De 23 años.....	18,2	27,0	27,1	33,6
De 24 años.....	14,3	22,7	23,4	28,5
De 25 a 29 años.....	10,5	11,6	12,6	15,7
De 30 a 39 años.....	3,5	7,0	5,4	6,7
De 40 ó más años.....	0,6	1,0	1,7	1,8

(*) Avance de resultados

Fuente: Censos de Población y Viviendas. 2001

A.11.5. BIBLIOTECAS. 2002

	CALASPARRA	REGIÓN DE MURCIA
Número de bibliotecas	1	80
Volúmenes	10.993	831.844
Audiovisuales.....	15	64.832
Préstamos.....	282	783.947
Socios	755	183.037
Actos culturales.....	112	2.859
Usuarios.....	4.440	1.879.546

Nota: Son bibliotecas municipales. En la Región de Murcia se incluye el servicio de la Biblioteca Regional

Fuente: Consejería de Educación y Cultura. Dirección General de Cultura.

A.12. ADMINISTRACIONES PÚBLICAS Y FINANZAS

A.12.1. PRESUPUESTO PREVENTIVO DE GASTOS. 1998-2002

Euros

	1998	1999	2000	2001	2002
Gastos de personal.....	1.591.672	1.625.883	1.943.976	2.323.355	2.315.713
Gastos de bienes y servicios.....	1.353.289	1.452.850	1.820.310	1.729.025	2.028.494
Gastos financieros.....	66.111	61.303	55.267	73.019	92.502
Transferencias corrientes.....	110.935	170.021	179.467	211.817	197.922
Inversiones reales.....	721.765	654.071	1.717.221	2.531.572	1.776.726
Transferencias de capital.....	16.842	23.299	6.818	6.069	6.000
Activos financieros.....	24.040	24.040	24.040	24.040	24.040
Pasivos financieros.....	60.147	57.638	66.372	86.136	89.000
TOTAL GASTOS.....	3.944.802	4.069.105	5.813.472	6.985.034	6.530.398

Nota: No incluye Organismos Autónomos.

Fuente: Ayuntamiento de Calasparra.

A.12.2. PRESUPUESTO PREVENTIVO DE INGRESOS. 1998-2002

Euros

	1998	1999	2000	2001	2002
Impuestos directos.....	870.579	917.205	1.126.898	1.153.943	1.141.921
Impuestos indirectos.....	132.223	144.243	144.243	174.294	174.000
Tasas y otros ingresos.....	867.897	1.035.457	1.230.043	1.126.994	1.104.145
Transferencias corrientes.....	1.187.585	1.064.137	1.445.128	1.793.028	2.164.093
Ingresos patrimoniales.....	65.586	148.815	52.709	88.958	50.473
Enajenación inversiones reales.....	75.127	81.137	420.708	165.500	636.072
Transferencias de capital.....	545.046	456.116	1.005.033	1.616.860	1.235.654
Activos financieros.....	24.040	24.040	24.040	24.040	24.040
Pasivos financieros.....	176.720	197.955	364.670	841.417	-
TOTAL INGRESOS.....	3.944.802	4.069.105	5.813.472	6.985.034	6.530.398

Nota: No incluye Organismos Autónomos.

Fuente: Ayuntamiento de Calasparra.

A.12.3. OFICINAS DE CRÉDITO. 2002

	CALASPARRA	REGIÓN DE MURCIA
CAJAMURCIA.....	1	220
CAM.....	1	181
OTRAS CAJAS, COOP. CRÉDITO Y OTRAS ENT.....	3	383
BANCOS.....	2	304
TOTAL.....	7	1.088

Fuente: Banco de España.

B. DATOS POR ENTIDADES DE POBLACIÓN

B.1. POBLACIÓN

B.1.1. POBLACIÓN, POR SEXO. 2000-2002

	2000			2001			2002		
	TOTAL	Hombres	Mujeres	TOTAL	Hombres	Mujeres	TOTAL	Hombres	Mujeres
Calasparra	8.447	4.216	4.231	8.592	4.289	4.303	8.768	4.410	4.358
Esparragal.....	11	3	8	12	4	8	12	4	8
Hondonera	32	16	16	42	23	19	36	20	16
Río Moratalla.....	3	2	1	4	2	2	16	12	4
Río Quipar.....	40	19	21	42	20	22	47	23	24
Valentín.....	355	184	171	374	193	181	360	185	175
TOTAL CALASPARRA	8.888	4.440	4.448	9.066	4.531	4.535	9.239	4.654	4.585

Fuente: CREM. Padrón Municipal de Habitantes.