

Bullas en cifras. 2003



**Región de Murcia
Consejería de Economía, Industria e Innovación
Dirección General de Economía, Planificación y Estadística
Centro Regional de Estadística**

ÍNDICE GENERAL

ÍNDICE DE TABLAS

DATOS DEL MUNICIPIO

A.1. TERRITORIO, CLIMATOLOGÍA Y MEDIO AMBIENTE.....	9
A.1.1. Superficie y distancia a la capital.	
A.1.2. Precipitaciones. 2002.	
A.1.3. Incendios Forestales. 1998-2002	
A.2. DEMOGRAFÍA.....	10
A.2.1. Población de derecho según los censos oficiales. 1900-2001.	
A.2.2. Población de derecho y densidad de población según la rectificación del Padrón. 1998-2002.	
A.2.3. Población según la estructura de edad. 2002.	
A.2.4. Indicadores de estructura demográfica. 2002.	
A.2.5. Movimiento Natural de la población. 1997-2001.	
A.2.6. Nupcialidad, natalidad y mortalidad. 2001.	
A.2.7. Inmigrantes y emigrantes, por lugar de procedencia o destino. 2001.	
A.2.8. Saldos migratorios totales. 1997-2001.	
A.3. MERCADO DE TRABAJO.....	14
A.3.1. Tasas de actividad y paro por sexo y edad. 2001	
A.3.2. Paro registrado por sexo. 1998-2002.	
A.4. AGRICULTURA, GANADERÍA Y PESCA.....	15
A.4.1. Distribución general de la tierra. 2001.	
A.4.2. Superficie dedicada a cada grupo de cultivo. 2001.	
A.4.3. Superficie dedicada al cultivo de invernaderos, cultivos acolchados y riego localizado. 2001.	
A.4.4. Maquinaria agrícola. 1999.	
A.4.5. Número de unidades ganaderas por especie. Censo 1999.	
A.5. INDUSTRIA.....	17
A.5.1. Establecimientos industriales y personas ocupadas según actividad principal. 2001	
A.5.2. Inversión industrial por sectores. 1998-2002.	
A.5.3. Inversión industrial por tipo. 1998-2002.	
A.6. CONSTRUCCIÓN Y VIVIENDA.....	19
A.6.1. Establecimientos y personas ocupadas. 2001.	
A.6.2. Viviendas visadas y terminadas. 1998-2002.	
A.6.3. Viviendas por clase. 2001.	
A.6.4. Viviendas por superficie útil. 2001.	

A.7. COMERCIO.....	21
A.7.1. Establecimientos comerciales y personal ocupado. 2001.	
A.8. TURISMO.....	22
A.8.1. Equipamiento turístico. 2002.	
A.9. TRANSPORTES Y COMUNICACIONES.....	23
A.9.1. Parque de vehículos por tipo. 2002.	
A.9.2. Líneas telefónicas. 1997-2001.	
A.9.3. Líneas de acceso a Internet. 1999-2001.	
A.10. SANIDAD Y SERVICIOS SOCIALES.....	25
A.10.1. Número de farmacias. 1997-2001.	
A.10.2. Vacunaciones. 1999-2002.	
A.10.3. Enfermedades de declaración obligatoria. Casos. 2002.	
A.10.4. Defunciones según grandes grupos de causa de muerte. 2001.	
A.10.5. Recursos sociales.	
A.11. EDUCACIÓN Y CULTURA.....	29
A.11.1. Número de unidades y alumnos matriculados en educación infantil, primaria y educación especial. Curso 01/02.	
A.11.2. Número de alumnos matriculados en Enseñanza Secundaria Obligatoria, Bachillerato y Formación Profesional. Curso 01/02.	
A.11.3. Población en viviendas familiares de 16 y más años por nivel de formación (%). 2001.	
A.11.4. Tasas de escolaridad en edades de escolarización no obligatoria por sexo y Edad (%). 2001.	
A.11.5. Bibliotecas. 2002.	
A.12. ADMINISTRACIONES PÚBLICAS Y FINANZAS.....	32
A.12.1. Presupuesto preventivo de gastos. 1998-2002.	
A.12.2. Presupuesto preventivo de ingresos. 1998-2002.	
A.12.3. Oficinas de crédito. 2002.	

DATOS POR ENTIDADES DE POBLACIÓN

B.1. POBLACIÓN.....	35
B.1.1. Población por sexo. 2000-2002	

ÍNDICE DE GRÁFICOS

G.1. Evolución de la población de derecho según los censos oficiales. 1900-2001
G.2. Pirámide de población. 2002
G.3. Movimiento natural de la población. 2001
G.4. Tasas de actividad y de paro. 2001
G.5. Distribución general de la tierra. 2001
G.6. Evolución de las viviendas terminadas. 1994-2002

- G.7. Distribución de las personas ocupadas en el comercio minorista. 2001
- G.8. Número de vehículos por 1000 habitantes. 1994-2002
- G.9. Evolución de la tasa por 1000 habitantes de líneas con acceso a Internet. 1999-2001
- G.10. Distribución de las defunciones según la causa de muerte. 2001
- G.11. Evolución de los alumnos matriculados en las enseñanzas infantil y primaria y enseñanzas medias.
Curso 98/99 – Curso 01/02

SÍMBOLOS UTILIZADOS

- Cero
 - .. Falta de dato
 - % Tanto por ciento
- Las cifras decimales van precedidas de una coma (,)
Los millares y millones se separan por un punto (.)
Las casillas en blanco – Dato sin sentido
-

A. DATOS DEL MUNICIPIO

A.1. TERRITORIO, CLIMATOLOGÍA Y MEDIO AMBIENTE

A.1.1. SUPERFICIE Y DISTANCIA A LA CAPITAL.

MUNICIPIO DE BULLAS	
---------------------	--

Extensión del municipio	82,2 Km ²
Distancia a la capital	53,0 Km

Fuente: Instituto Geográfico Nacional.
INE. Delegación Provincial de Murcia. *Reseña Estadística de Murcia. 1974.*

A.1.2. PRECIPITACIONES. 2002

	PRECIPITACIONES (l/m ²)
Enero	31,4
Febrero	-
Marzo	75,9
Abril	81,0
Mayo	48,6
Junio	24,4
Julio	-
Agosto	27,3
Septiembre	13,7
Octubre	7,8
Noviembre	28,9
Diciembre	16,3

Nota: Los datos de precipitaciones corresponden a la Estación meteorológica "Bullas / Depuradora"

Fuente: Instituto Nacional de Meteorología. Centro Meteorológico Territorial de Murcia

A.1.3. INCENDIOS FORESTALES. 1998-2002

	BULLAS		REGIÓN DE MURCIA	
	Nº incendios	Hectáreas	Nº incendios	Hectáreas
1998	-	-	176	160,10
1999	2	0,96	164	94,73
2000	3	1,22	180	141,16
2001	1	0,50	141	82,76
2002	1	0,25	153	85,17

Fuente: Consejería de Agricultura, Agua y Medio Ambiente. Secretaría Sectorial de Medio Ambiente y Dirección General del Medio Natural.

A.2. DEMOGRAFÍA

A.2.1. POBLACIÓN DE DERECHO SEGÚN LOS CENSOS OFICIALES. 1900-2001

	BULLAS			R. MURCIA
	Hombres	Mujeres	Total	Total
1900	3.913	3.791	7.704	581.455
1910	2.614	2.407	5.021	620.926
1920	4.006	3.968	7.974	654.436
1930	4.631	4.551	9.182	651.979
1940	4.702	4.661	9.363	731.221
1950	4.971	4.912	9.883	755.850
1960	4.827	4.767	9.594	803.086
1970	4.590	4.542	9.132	832.047
1981	4.848	4.818	9.666	955.498
1991	5.045	4.964	10.009	1.045.601
2001	5.533	5.475	11.008	1.197.646

Fuente: INE. Censo de Población.

G.1. Evolución de la población de derecho según los censos oficiales. 1900-2001

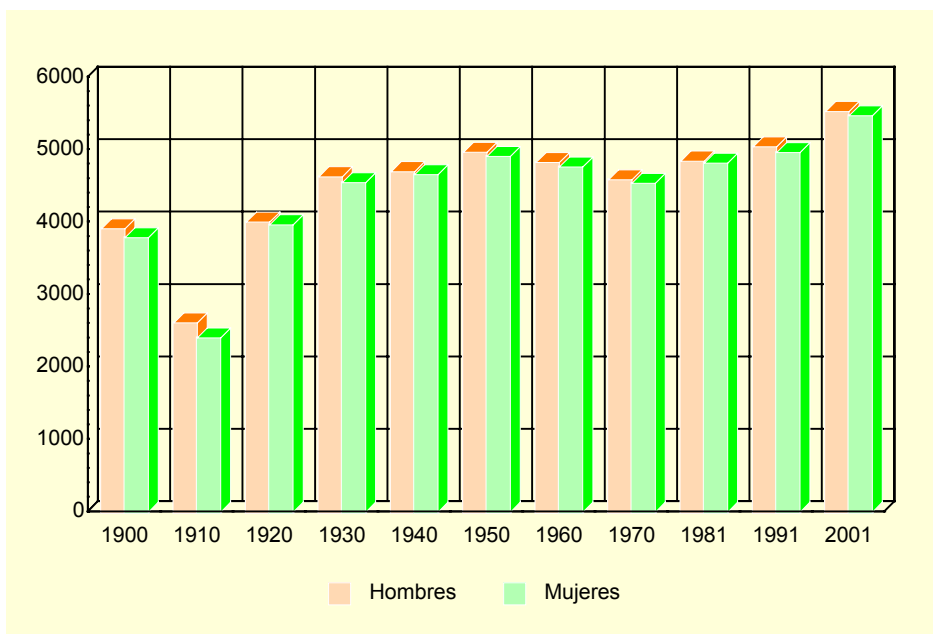

Fuente: INE. Censo de población

A.2.2. POBLACIÓN DE DERECHO Y DENSIDAD DE POBLACIÓN SEGÚN LA RECTIFICACIÓN DEL PADRÓN. 1998-2002

	BULLAS					R. MURCIA
	1998	1999	2000	2001	2002	2002
Población de derecho.....	10.613	10.677	10.753	11.013	11.164	1.226.993
Hombres.....	5.343	5.349	5.389	5.546	5.617	616.236
Mujeres.....	5.270	5.328	5.364	5.467	5.547	610.757
Densidad de población.....	129,1	129,9	130,8	134,0	135,8	108,4

Fuente: INE. Rectificación del Padrón Municipal de Habitantes. Instituto Geográfico Nacional.

A.2. DEMOGRAFÍA

A.2.3. POBLACIÓN SEGÚN LA ESTRUCTURA DE EDAD. 2002

	HOMBRES	MUJERES	TOTAL
Menores de 5 años.....	294	318	612
5-9 años	361	316	677
10-14 años	356	330	686
15-19 años	312	327	639
20-24 años	456	403	859
25-29 años	439	441	880
30-34 años	489	449	938
35-39 años	479	434	913
40-44 años	451	426	877
45-49 años	312	284	596
50-54 años	278	243	521
55-59 años	247	284	531
60-64 años	214	262	476
65-69 años	289	308	597
70-74 años	288	304	592
75 y más años.....	352	418	770
TOTAL.....	5.617	5.547	11.164

Fuente: CREM. Padrón Municipal de Habitantes.

G.2. Pirámide de población. 2002

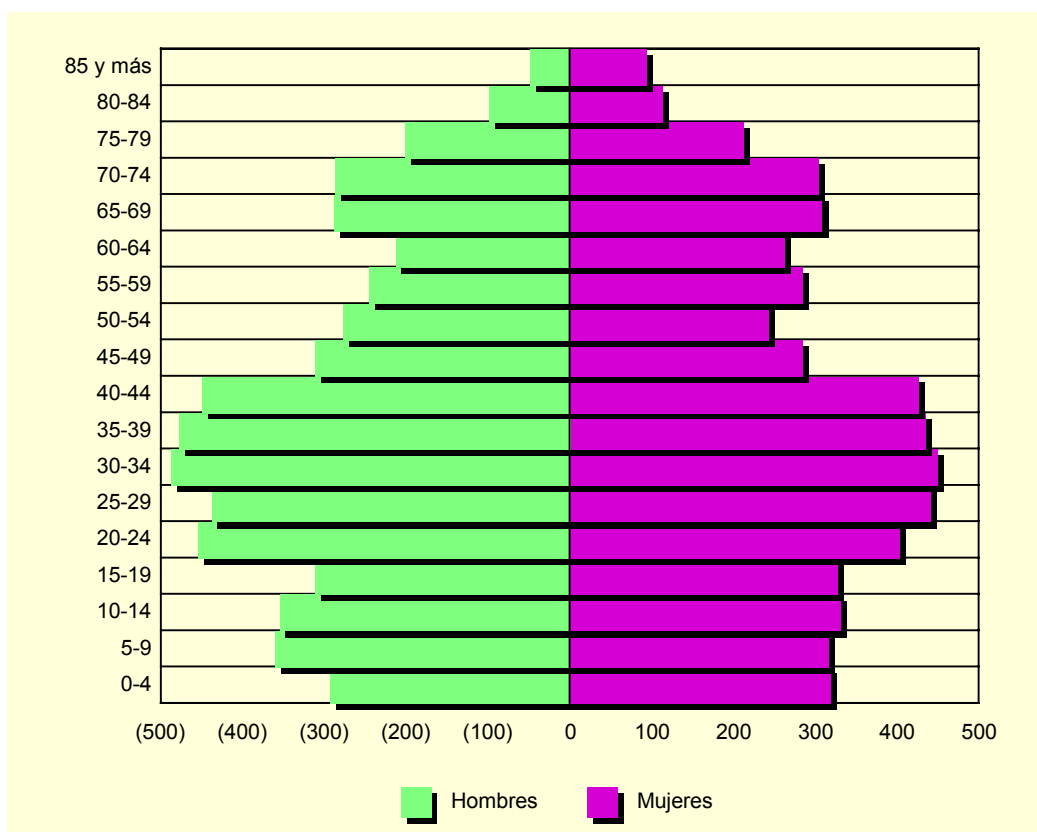

Fuente: CREM. Padrón Municipal de habitantes

A.2. DEMOGRAFÍA

A.2.4. INDICADORES DE ESTRUCTURA DEMOGRÁFICA. 2002

	BULLAS	REGIÓN DE MURCIA
ESTRUCTURA POR EDAD		
Menores de 20 años.....	23,4	23,8
Entre 20 y 64 años	59,0	62,0
De 65 y más años	17,5	14,2
ÍNDICE DE VEJEZ		
De 65 y más años/menores de 20 años.....	74,9	60,0
ÍNDICE DE DEPENDENCIA		
Juvenil		
Menores de 20 años/Población entre 20 y 64 años ..	39,7	38,3
Anciana		
De 65 y más años/Población entre 20 y 64 años	29,7	23,0
Total		
Menores de 20 años+De 65 y más años/Población entre 20 y 64 años.....	69,4	61,3
MUJERES DE 15 A 49 AÑOS/TOTAL MUJERES.....	49,8	52,9
PROPORCIÓN DE MASCULINIDAD		
Hombres/Mujeres	101,3	100,9

Fuente: CREM. Indicadores demográficos

A.2.5. MOVIMIENTO NATURAL DE LA POBLACIÓN. 1997-2001

	BULLAS					R. MURCIA
	1997	1998	1999	2000	2001	2001
Matrimonios	67	54	48	49	52	6.544
Nacimientos.....	133	112	103	121	132	14.991
Niños	60	53	52	64	61	7.649
Niñas	73	59	51	57	71	7.342
Defunciones	88	98	88	82	96	9.140
Hombres.....	50	55	49	47	42	4.900
Mujeres.....	38	43	39	35	54	4.240
Defunciones de menores de un año	2	1	2	-	1	81
Crecimiento vegetativo.....	45	14	15	39	36	5.851

Fuente: CREM. Movimiento Natural de la Población de la Región de Murcia.

A.2.6. NUPCIALIDAD, NATALIDAD Y MORTALIDAD. 2001

	BULLAS	R. MURCIA
Tasa de nupcialidad (por 1.000 habitantes).....	4,59	5,67
Tasa de natalidad (por 1.000 habitantes).....	11,49	12,26
Tasa de mortalidad (por 1.000 habitantes)	8,08	7,71

Fuente: CREM. Movimiento Natural de la Población de la Región de Murcia.

A.2. DEMOGRAFÍA

G.3. Movimiento natural de la población. 2001

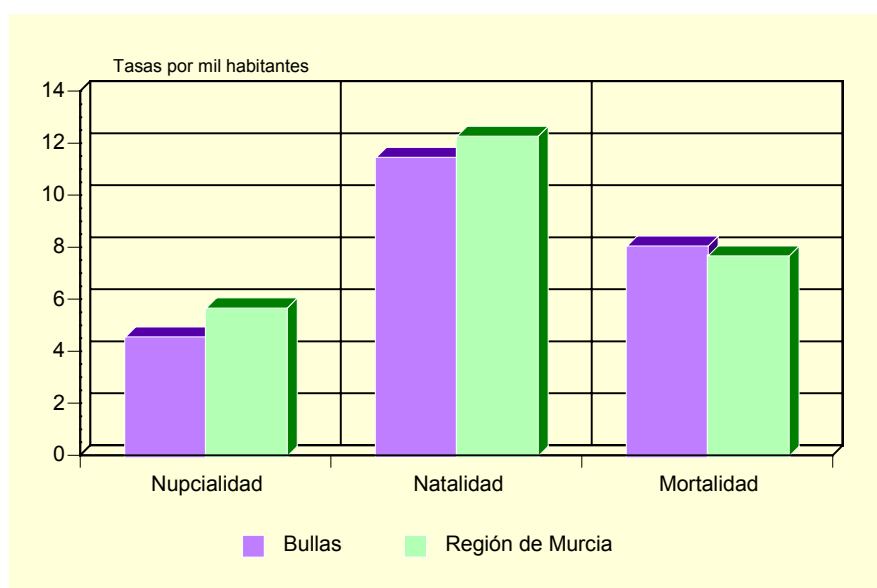

Fuente: CREM. Movimiento Natural de la Población de la Región de Murcia.

A.2.7. INMIGRANTES Y EMIGRANTES, POR LUGAR DE PROCEDENCIA O DESTINO. 2001

	INMIGRANTES	EMIGRANTES
De la misma Comunidad Autónoma.....	97	125
De otras Comunidades Autónomas	52	63
Del extranjero	151	..
Españoles	2	..
Extranjeros	149	..

Fuente: CREM. Movimientos migratorios de la Región de Murcia.

A.2.8. SALDOS MIGRATORIOS TOTALES (*). 1997-2001

	BULLAS	REGIÓN DE MURCIA
1997	19	3.120
1998	30	4.215
1999	44	5.679
2000	209	21.306
2001	112	18.510

(*) Saldos migratorios obtenidos a partir de los movimientos migratorios incluyendo los extranjeros.

Fuente: CREM. Movimientos migratorios de la Región de Murcia.

A.3. MERCADO DE TRABAJO

A.3.1. TASAS DE ACTIVIDAD Y PARO POR SEXO Y EDAD (*). 2001

	BULLAS		R. MURCIA	
	Tasa de actividad	Tasa de paro	Tasa de actividad	Tasa de paro
HOMBRES				
De 16 a 24 años.....	64,0	7,3	61,1	14,8
De 25 a 44 años.....	95,2	5,1	94,3	7,8
De 45 a 64 años.....	72,6	5,4	78,0	7,7
De 65 y más años.....	1,6	6,7	2,5	8,9
MUJERES				
De 16 a 24 años.....	42,4	23,2	45,3	23,5
De 25 a 44 años.....	57,6	13,8	63,4	15,4
De 45 a 64 años.....	30,4	8,0	33,1	10,3
De 65 y más años.....	1,1	9,1	1,0	19,1
TOTAL.....	51,0	8,6	55,4	11,5

(*) Avance de resultados

Fuente: INE. Censo de Población.

G.4. Tasas de actividad y de paro. 2001

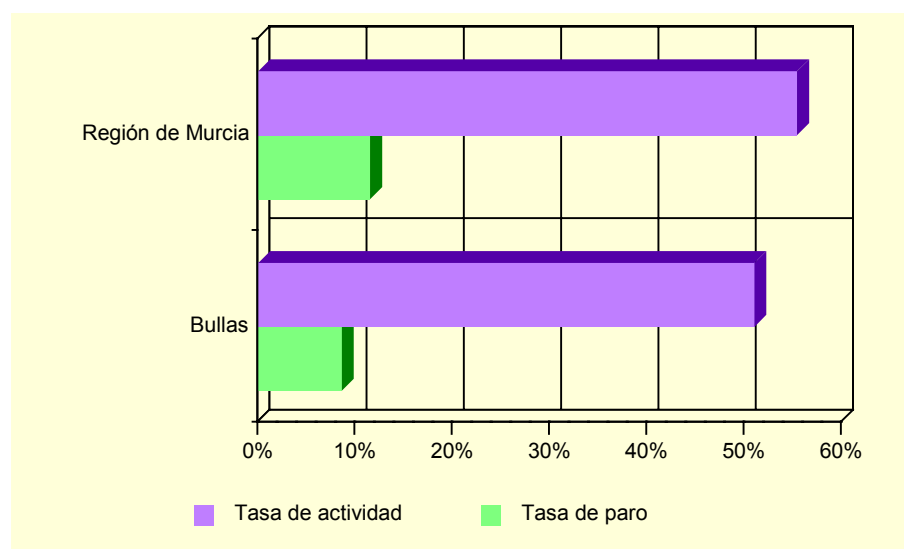

Fuente: INE. Censo de población

A.3.2. PARO REGISTRADO POR SEXO. 1998-2002

	BULLAS			REGIÓN DE MURCIA		
	Total	Hombres	Mujeres	Total	Hombres	Mujeres
1998.....	471	249	222	42.790	19.144	23.646
1999.....	368	178	190	36.023	15.557	20.466
2000.....	380	166	214	35.834	14.607	21.227
2001.....	373	148	225	35.586	14.024	21.562
2002.....	344	151	193	36.109	14.457	21.652

Fuente: INEM. Subdirección General de Servicios Técnicos

A.4. AGRICULTURA, GANADERÍA Y PESCA

A.4.1. DISTRIBUCIÓN GENERAL DE LA TIERRA (*). 2001

	HECTÁREAS	%
TIERRAS DE CULTIVO.....	5.281	64,29
Cultivos herbáceos.....	387	(7,33)
Barbechos y otras tierras no ocupadas.....	1.554	(29,43)
Cultivos leñosos.....	3.340	(63,25)
PRADOS Y PASTIZALES.....	720	8,77
Prados naturales.....	-	-
Pastizales.....	720	(100,00)
TERRENO FORESTAL.....	1.911	23,27
Monte maderable.....	560	(29,30)
Monte abierto.....	657	(34,38)
Monte leñoso.....	694	(36,32)
OTRAS SUPERFICIES.....	302	3,68
Erial a pastos.....	-	-
Espartizal.....	-	-
Terreno improductivo.....	63	(20,86)
Superficie no agrícola.....	178	(58,94)
Ríos y lagos.....	61	(20,20)
TOTAL.....	8.214	100,00

(*) *Datos provisionales.*

Fuente: Consejería de Agricultura, Agua y Medio Ambiente.

G.5. Distribución General de la tierra. 2001

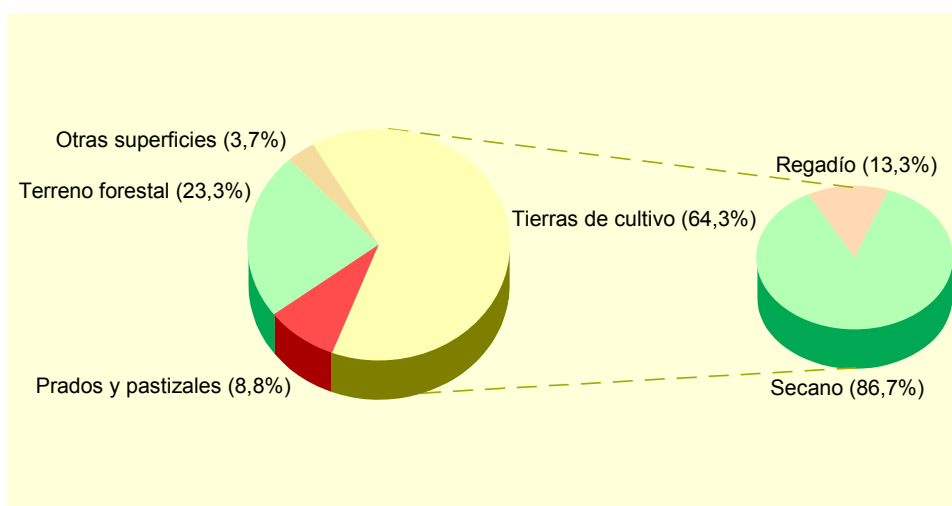

Fuente: Consejería de Agricultura, Agua y Medio Ambiente.

A.4. AGRICULTURA, GANADERÍA Y PESCA

A.4.2. SUPERFICIE DEDICADA A CADA GRUPO DE CULTIVO (*). 2001

	HECTÁREAS	%
Cereales grano.....	352	9,43
Leguminosas grano.....	1	0,03
Tubérculos para consumo humano.....	20	0,54
Cultivos industriales.....	-	-
Cultivos forrajeros.....	5	0,13
Hortalizas.....	15	0,40
Flores.....	-	-
Cítricos.....	-	-
Frutales no cítricos.....	2.255	60,41
Viñedos.....	729	19,53
Olivar.....	356	9,54
Otros cultivos leñosos.....	-	-

(*) Datos provisionales.

Fuente: Consejería de Agricultura, Agua y Medio Ambiente.

A.4.3. SUPERFICIE DEDICADA AL CULTIVO DE INVERNADEROS, CULTIVOS ACOLCHADOS Y RIEGO LOCALIZADO (*). 2001

	BULLAS	R. MURCIA
Invernaderos.....	-	5.065
Cultivos acolchados.....	-	9.048
Riego localizado.....	393	74.502

(*) Datos provisionales.

Fuente: Consejería de Agricultura, Agua y Medio Ambiente.

A.4.4. MAQUINARIA AGRÍCOLA (*). 1999

	BULLAS	R. MURCIA
Tractores.....	401	14.679
Motocultores.....	430	15.110
Cosechadoras.....	2	784
Otros equipos.....	1.340	58.298
TOTAL.....	2.173	88.871
Maquinaria/Hectárea cultivada.....	0,55	0,25

(*) Datos provisionales.

Fuente: Consejería de Agricultura, Agua y Medio Ambiente.

A.4.5. NÚMERO DE UNIDADES GANADERAS POR ESPECIE. CENSO 1999

	BULLAS	R. MURCIA
Bovinos.....	80	34.300
Ovinos.....	424	57.216
Caprinos.....	221	13.544
Porcinos.....	1.727	403.659
Aves.....	1.027	31.328
Otras.....	2	1.593
TOTAL.....	3.480	541.641

Fuente: INE. Censo Agrario de España.

A.5. INDUSTRIA

A.5.1. ESTABLECIMIENTOS INDUSTRIALES Y PERSONAS OCUPADAS SEGÚN ACTIVIDAD PRINCIPAL (*). 2001

	BULLAS		REGIÓN DE MURCIA	
	Estableci- mientos	Personas ocupadas	Estableci- mientos	Personas ocupadas
C. INDUSTRIAS EXTRACTIVAS.....	1	9	148	1.089
D. INDUSTRIA MANUFACTURERA	65	979	8.156	69.894
Industria de la alimentación y bebidas.....	25	810	1.492	18.446
Industria textil.....	1	19	250	1.471
Industria de la confección y de la peletería.....	2	8	371	2.421
Industria del cuero y del calzado	4	17	290	2.553
Industria de la madera y del corcho.....	9	56	528	2.720
Industria del papel	-	-	70	801
Edición, artes gráficas y reproducción de soportes grabados	4	8	459	2.582
Industria química	-	-	324	3.981
Fabricación de productos de caucho y materias plásticas.....	-	-	249	2.958
Fabricación de otros productos minerales no metálicos.....	6	20	625	5.404
Metalurgia	-	-	54	880
Fabricación de productos metálicos excepto maquinaria y equipo.....	9	19	1.216	8.454
Industria de la construcción de maquinaria y equipo mecánico.....	3	10	540	3.691
Fabricación de máquinas de oficina y equipos de oficina e informáticos	-	-	25	100
Industria de maquinaria y material eléctrico	-	-	81	485
Fabricación de material eléctrico y de equipo aparatos de radio, televisión y comunicaciones.....	-	-	10	58
Fabricación de equipo e instrumentos médico-quirúrgicos, de precisión, óptica y relojería	-	-	143	498
Fabricación de vehículos de motor, remolques y semirremolques.....	-	-	90	637
Fabricación de otro material de transporte.....	-	-	70	2.181
Fabricación de muebles; otras industrias manufactureras	2	12	1.262	8.971
Reciclaje	-	-	4	40
E. PRODUCCIÓN Y DISTRIBUCIÓN DE ENERGÍA ELÉCTRICA, GAS Y AGUA	2	27	182	2.552

(*) Datos provisionales

Fuente: CREM. Directorio de Actividades Económicas.

A.5. INDUSTRIA

A.5.2. INVERSIÓN INDUSTRIAL POR SECTORES. 1998-2002

Miles de euros

	BULLAS					R. MURCIA
	1998	1999	2000	2001	2002	2002
Industrias extractivas	-	-	-	-	-	-
I. de la alimentación, bebidas y tabaco.....	42,56	29,70	-	-	-	43.964,17
Industria química.....	-	-	-	-	-	40.476,08
I. Trans. Metales y construc. Maquinaria ...	18,84	-	-	211,56	-	23.535,76
Resto de manufactureras.....	-	-	-	18,99	124,07	79.600,85
Prod. y dist. de energ. elec., gas y agua....	-	-	-	-	-	16.123,28
Construcción	93,59	78,90	38,52	123,72	200,65	32.293,07
Comercio y reparaciones	103,09	32,70	5,11	-	154,19	17.627,74
Otros	41,17	165,26	-	-	-	42.331,64
TOTAL.....	299,25	306,56	43,63	354,27	478,90	295.952,59

Fuente: Consejería de Economía, Industria e Innovación. Dirección General de Industria, Energía y Minas.

A.5.3. INVERSIÓN INDUSTRIAL POR TIPO. 1998-2002

Miles de euros

	BULLAS			REGIÓN DE MURCIA		
	Total	Nueva industria	Ampliación	Total	Nueva industria	Ampliación
1998	299,25	298,71	0,54	180.055,59	89.313,79	90.741,79
1999	306,56	263,41	43,16	234.136,93	118.323,55	115.813,38
2000	43,63	22,78	20,86	214.632,60	121.449,24	93.183,35
2001	354,27	354,27	-	248.870,60	116.140,81	132.729,79
2002	478,90	327,32	151,58	295.952,59	177.500,89	118.451,70

Fuente: Consejería de Economía, Industria e Innovación. Dirección General de Industria, Energía y Minas.

A.6. CONSTRUCCIÓN Y VIVIENDA

A.6.1. ESTABLECIMIENTOS Y PERSONAS OCUPADAS(*). 2001

	BULLAS		REGIÓN DE MURCIA	
	Estableci- mientos	Personas ocupadas	Estableci- mientos	Personas ocupadas
Preparación de obras	2	93	420	2.344
Construcción general de inmuebles y obras de ingeniería civil.....	66	748	2.970	23.117
Instalaciones de edificios y obras.....	51	263	3.966	14.862
Acabado de edificios y obras	19	62	1.877	6.493
Alquiler de equipo de construcción o demolición dotado de operario	-	-	1	49
Construcción	3	5	230	511
TOTAL CONSTRUCCIÓN.....	141	1.171	9.464	47.376

(*) Datos provisionales

Fuente: CREM. Directorio de Actividades Económicas.

A.6.2. VIVIENDAS VISADAS Y TERMINADAS. 1998-2002

	BULLAS					R. MURCIA
	1998	1999	2000	2001	2002	2002
VIVIENDAS VISADAS.....	58	107	101	71	93	22.904
Protegidas.....	25	29	48	6	20	3.061
Libres	33	78	53	65	73	19.843
VIVIENDAS TERMINADAS.....	58	61	42	52	63	16.082
Protegidas.....	33	48	18	30	11	3.093
Libres	25	13	24	22	52	12.989

Fuente: Consejería de Obras Públicas, Vivienda y Transportes. Dirección General de Vivienda, Arquitectura y Urbanismo. Colegio de Arquitectos.

G.6. Evolución de las viviendas terminadas. 1994-2002

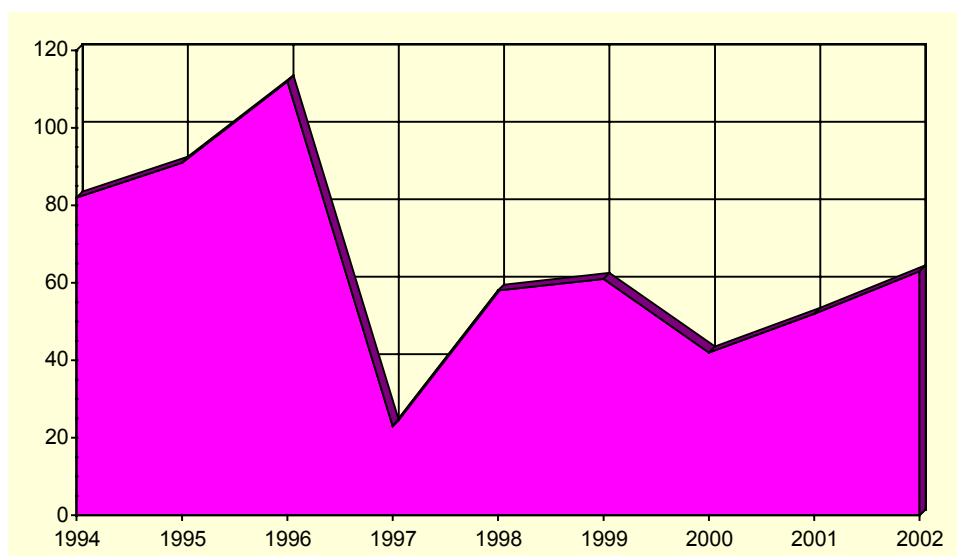

Fuente: Consejería de Obras Públicas, Vivienda y Transportes. Dirección General de Vivienda, Arquitectura y Urbanismo. Colegio de Arquitectos.

A.6. CONSTRUCCIÓN Y VIVIENDA

A.6.3. VIVIENDAS POR CLASE (*). 2001

	BULLAS	R. MURCIA
Viviendas principales.....	3.583	379.778
Viviendas secundarias.....	150	98.595
Viviendas vacías.....	1.017	84.596
Otro tipo de viviendas.....	13	8.635
TOTAL VIVIENDAS.....	4.763	571.604

(*) Avance de resultados,

Fuente: INE. Censos de Población y Vivienda.

A.6.4. VIVIENDAS POR SUPERFICIE ÚTIL (*). 2001

	BULLAS	R. MURCIA	Porcentaje
Hasta 30 m2.....	0,1	0,3	
De 31 a 45 m2.....	0,8	1,1	
De 46 a 60 m2.....	3,7	4,2	
De 61 a 75 m2.....	5,0	8,1	
De 76 a 90 m2.....	36,7	40,0	
De 91 a 105 m2.....	21,5	21,7	
De 106 a 120 m2.....	16,0	12,2	
De 121 a 150 m2.....	9,1	7,4	
De 151 a 180 m2.....	3,7	2,6	
Más de 180 m2.....	3,3	2,5	

(*) Avance de resultados. Los datos expresados son las diez categorías en porcentaje.

Fuente: INE. Censos de Población y Vivienda.

A.7. COMERCIO

A.7.1. ESTABLECIMIENTOS COMERCIALES Y PERSONAL OCUPADO (*). 2001

	BULLAS		REGIÓN DE MURCIA	
	Estableci- mientos	Ocupados	Estableci- mientos	Ocupados
COMERCIO MINORISTA	201	347	21.728	52.396
Venta de vehículos de motor	10	11	660	3.177
Mantenimiento y reparación de vehículos de motor	15	30	1.466	3.802
Venta de repuestos y accesorios de vehículos de motor	2	2	256	1.025
Venta, mantenimiento y reparación de motocicletas y ciclomotores y de sus repuestos y accesorios	-	-	131	306
Venta al por menor de carburantes para la automoción. Venta, mantenimiento y reparación de vehículos de motor, motocicletas y ciclomotores; venta al por menor de vehículos de motor	2	7	294	1.374
Comercio al por menor en establecimientos no especializados	1	1	41	51
Comercio al por menor de alimentos, bebidas y tabaco en establecimientos especializados	28	80	3.082	11.252
Comercio al por menor de productos farmacéuticos, artículos médicos, belleza e higiene	36	55	3.037	5.396
Otro comercio al por menor de artículos nuevos en establecimientos especializados	5	13	984	2.815
Comercio al por menor de bienes de segunda mano, en establecimientos	88	128	9.089	19.368
Comercio al por menor no realizado en establecimientos	-	-	27	32
Reparación de efectos personales y enseres domésticos	9	14	2.191	2.913
Comercio al por menor, excepto comercio de vehículos de motor, motocicletas y ciclomotores; reparación de efectos personales y enseres domésticos	3	3	352	667
COMERCIO MAYORISTA	2	3	118	218
COMERCIO MAYORISTA	30	147	6.814	35.094

(*) Datos provisionales

Fuente: CREM. Directorio de Actividades Económicas.

G.7. Distribución del personal ocupado en el comercio minorista. 2001

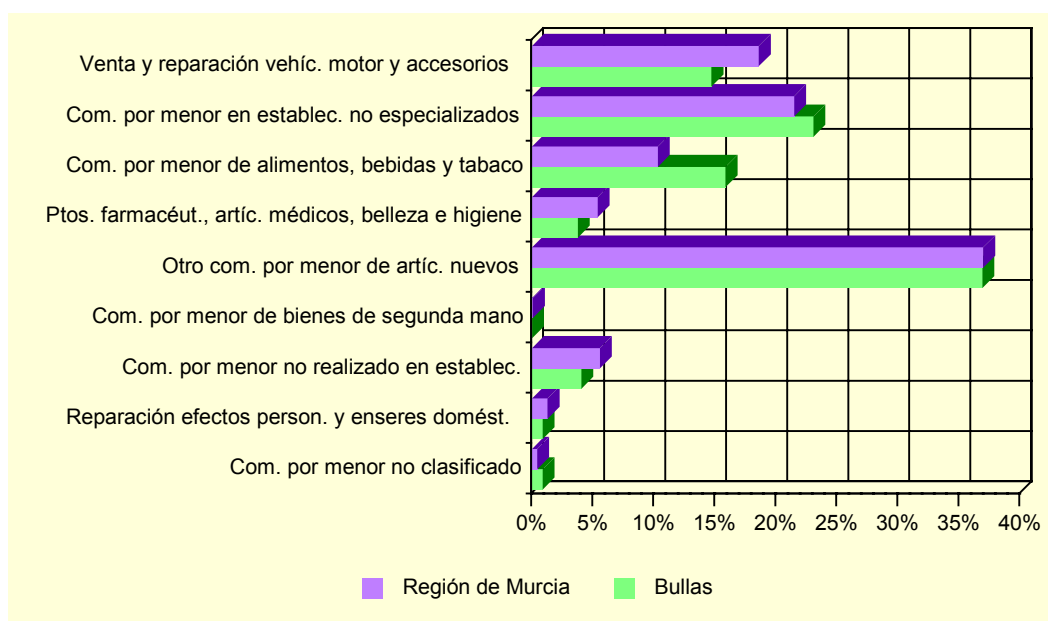

Fuente: CREM. Directorio de Actividades Económicas.

A.8. TURISMO

A.8.1. EQUIPAMIENTO TURÍSTICO. 2002

	BULLAS		REGIÓN DE MURCIA	
	Estableci- mientos	Plazas	Estableci- mientos	Plazas
HOTELES.....	1	11	129	13.624
5 estrellas.....	-	-	1	365
4 estrellas.....	-	-	24	5.817
3 estrellas.....	-	-	34	4.277
2 estrellas.....	-	-	43	2.153
1 estrella.....	1	11	27	1.012
PENSIONES.....	2	21	92	2.332
2 estrellas.....	-	-	50	1.482
1 estrella.....	2	21	42	850
CASAS RURALES.....	15	77	307	2.014
APARTAMENTOS TURÍSTICOS.....	8	24	1.906	8.224
Primera.....	-	-	315	1.314
Segunda.....	-	-	1.210	5.302
Tercera.....	8	24	381	1.608
ACAMPAMENTOS TURÍSTICOS.....	1	350	21	15.377
Primera.....	-	-	2	6.696
Segunda.....	1	350	16	7.838
Tercera.....	-	-	3	843
RESTAURANTES.....	10	882	1.569	153.401
Primera.....	-	-	1	50
Segunda.....	-	-	4	754
Tercera.....	1	160	276	37.972
Cuarta.....	9	722	1.288	114.625

Fuente: Consejería de Turismo y Ordenación del Territorio. Secretaría Sectorial de Turismo

A.9. TRANSPORTES Y COMUNICACIONES

A.9.1. PARQUE DE VEHÍCULOS POR TIPO. 2002

	BULLAS	R. MURCIA
Turismos.....	3.652	536.173
Motocicletas	351	47.464
Furgonetas y camiones	1.400	126.055
Autobuses	3	1.599
Tractores industriales.....	34	9.316
Otros vehículos	112	18.008
TOTAL.....	5.552	738.615
Vehículos por 1000 habitantes.....	497	602

Fuente: Ministerio del Interior. Jefatura Provincial de Tráfico

G.8. Número de vehículos por 1000 habitantes. 1994-2002

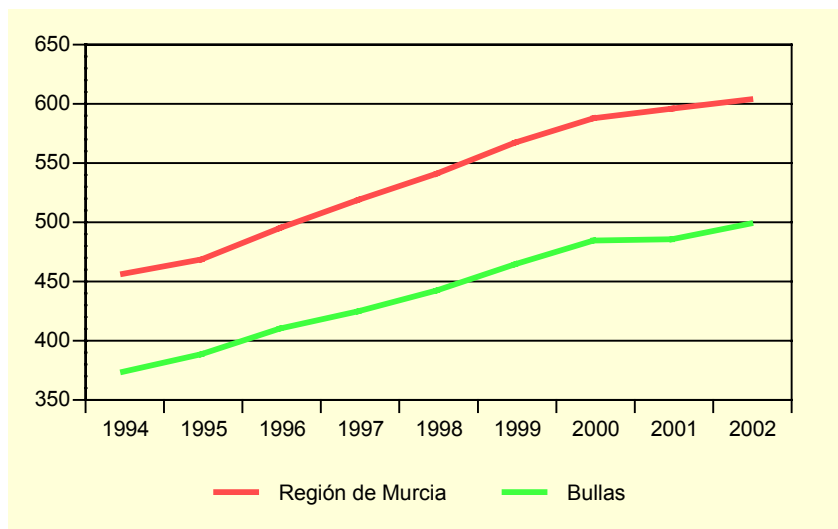

Fuente: Ministerio del Interior. Jefatura Provincial de Tráfico

A.9.2. LÍNEAS TELEFÓNICAS. 1997-2001

	BULLAS		R. MURCIA
	Líneas	Líneas/por 1000 hab.	Líneas/por 1000 hab.
1997	3.115	297,0	339,5
1998	3.267	307,8	347,5
1999	3.376	316,2	347,1
2000	3.423	318,3	332,1
2001	3.425	311,0	308,0

Fuente: Telefónica.

A.9. TRANSPORTES Y COMUNICACIONES

A.9.3. LÍNEAS DE ACCESO A INTERNET. 1999-2001

	BULLAS			REGIÓN DE MURCIA		
	1999	2000	2001	1999	2000	2001
Acceso básico RDSI	28	61	99	7.626	13.952	18.419
Conexiones ADSL			30			6.351
TOTAL.....	28	61	129	7.626	13.952	24.770

Nota: No se incluyen las líneas de acceso a Internet de ONO.

Fuente: Telefónica.

G.9. Evolución de la tasa por 1000 habitantes de líneas con acceso a Internet. 1999-2001

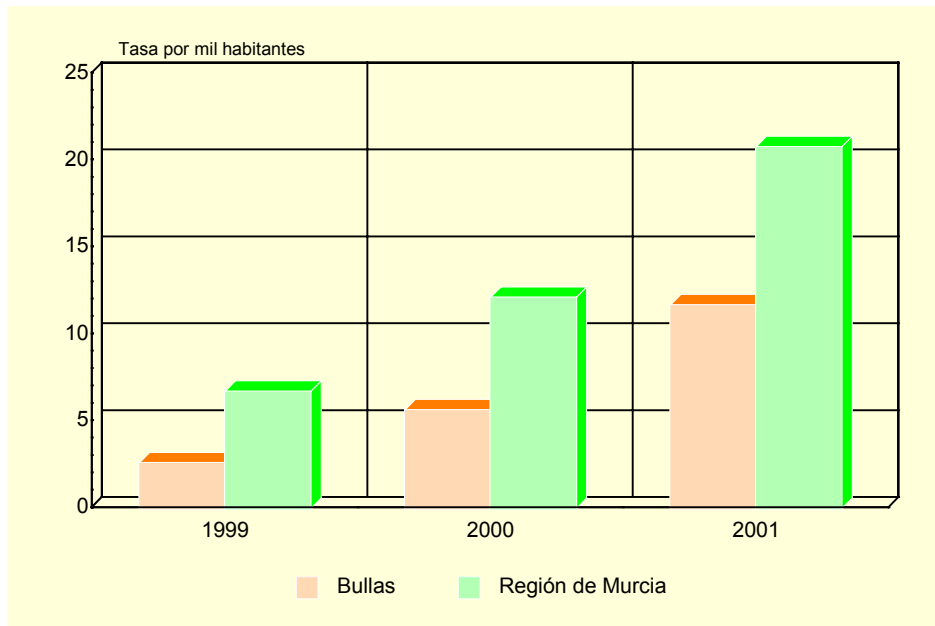

Nota: No se incluyen las líneas de acceso a Internet de ONO.

Fuente: Telefónica

A.10. SANIDAD Y SERVICIOS SOCIALES

A.10.1. NÚMERO DE FARMACIAS. 1997-2001

	BULLAS	REGIÓN DE MURCIA
1997	4	525
1998	4	531
2000	4	532
2001	4	543

Fuente: Consejería de Sanidad. Dirección General de Planificación, Información y Financiación Sanitaria

A.10.2. VACUNACIONES. 1999-2002

	BULLAS				REGIÓN DE MURCIA			
	1999	2000	2001	2002	1999	2000	2001	2002
Difteria Tétanos Tosferina	230	5	1	-	24.423	340	175	-
Difterina-Tétanos	94	119	2	-	9.992	11.288	2.886	-
Polio	508	619	513	587	59.081	65.979	64.686	71.718
Triple Vírica	191	333	364	466	27.639	36.827	32.943	36.856
Hepatitis B	141	429	148	376	20.399	41.563	26.317	21.329
Tétanos Adultos	474	257	50	-	46.515	42.116	8.664	-
Hemofilus influenza, tipo b	215	5	1	-	21.522	369	169	-
Tétanos, difteria adultos	134	108	399	452	14.607	11.086	47.722	47.576
Difteria, Tétanos y Tosferina, Hemofilus Influenza, tipo b, Hepatitis B	155	387	294	363	20.382	42.090	40.350	44.269
Difteria, Tétanos y Tosferina acelular, Hemofilus Influenza, tipo b	29	108	109	107	4.500	12.245	12.855	14.719
Difteria, Tétanos, Tosferina acelular	-	-	109	118	-	-	8.164	12.291
Meningitis C	-	662	403	367	-	64.393	52.891	46.071

Fuente: Consejería de Sanidad. Dirección General de Salud Pública.

A.10. SANIDAD Y SERVICIOS SOCIALES

A.10.3. ENFERMEDADES DE DECLARACIÓN OBLIGATORIA. CASOS. 2002

	BULLAS	R. MURCIA
Brucelosis.....	-	42
Enfermedad meningocócica.....	-	23
Fiebre exantemática mediterránea.....	-	4
Fiebres tifoidea y paratifoidea.....	-	10
Gripe.....	1.964	79.855
Hepatitis A.....	-	26
Hepatitis B.....	-	14
Otras hepatitis víricas.....	-	16
Infección gonocócica.....	-	13
Legionelosis.....	-	26
Meningitis tuberculosa.....	-	3
Otras meningitis.....	7	81
Otras tuberculosis.....	2	32
Paludismo.....	1	10
Parotiditis.....	-	43
Rubéola.....	-	6
Sarampión.....	-	1
Sífilis.....	-	34
Sífilis congénita.....	-	3
Tos ferina.....	-	1
Toxiinfección alimentaria.....	-	243
Tuberculosis respiratoria.....	-	174
Tétanos.....	-	2
Varicela.....	40	10.449

Fuente: Consejería de Sanidad. Dirección General de Salud Pública.

A.10. SANIDAD Y SERVICIOS SOCIALES

A.10.4. DEFUNCIONES SEGÚN GRANDES GRUPOS DE CAUSA DE MUERTE (*). 2001

	BULLAS				R. MURCIA
	Hombres	Mujeres	Total	%	%
I. Ciertas enfermedades infecciosas y parasitarias	-	-	-	-	1,79
II. Neoplasias	13	13	26	27,08	25,35
III. Enferm. de la sangre y de los órganos hematopoyéticos, y ciertos trastornos que afectan el mecanismo de la inmunidad.....	-	-	-	-	0,24
IV. Enfermedades endocrinas, nutricionales y metabólicas	1	3	4	4,17	3,74
V. Trastornos mentales y del comportamiento.....	1	1	2	2,08	2,84
VI. Enfermedades del sistema nervioso	4	1	5	5,21	2,56
VII. Enfermedades del ojo y sus anexos.....	-	-	-	-	-
VIII. Enfermedad del oído y de la apófisis mastoides	-	-	-	-	-
IX. Enfermedades del sistema circulatorio	11	25	36	37,50	35,11
X. Enfermedades del sistema respiratorio	5	5	10	10,42	11,02
XI. Enfermedades del sistema digestivo.....	3	-	3	3,13	4,91
XII. Enfermedades de la piel y del tejido subcutáneo.....	-	-	-	-	0,23
XIII. Enferm. del sistema osteo muscular y del tejido conjuntivo..	1	-	1	1,04	0,78
XIV. Enfermedades del sistema genitourinario	-	3	3	3,13	3,03
XV. Embarazo, parto y puerperio.....	-	-	-	-	-
XVI. Ciertas afecciones originadas en el período perinatal	-	1	1	1,04	0,45
XVII. Malformaciones congénitas, deformidades y anomalías cromosómicas	-	-	-	-	0,46
XVIII. Síntomas, signos y hallazgos anormales clínicos y de laboratorio, no clasificados en otra parte	-	2	2	2,08	2,04
XX. Causas externas.....	3	-	3	3,13	5,45
TOTAL.....	42	54	96	100,00	100,00

(*) Datos provisionales

Fuente: Consejería de Economía, Industria e Innovación. Consejería de Sanidad. *Estadísticas Básicas de Mortalidad en la Región de Murcia.*

G.10. Distribución de las defunciones según la causa de muerte. 2001 (*)

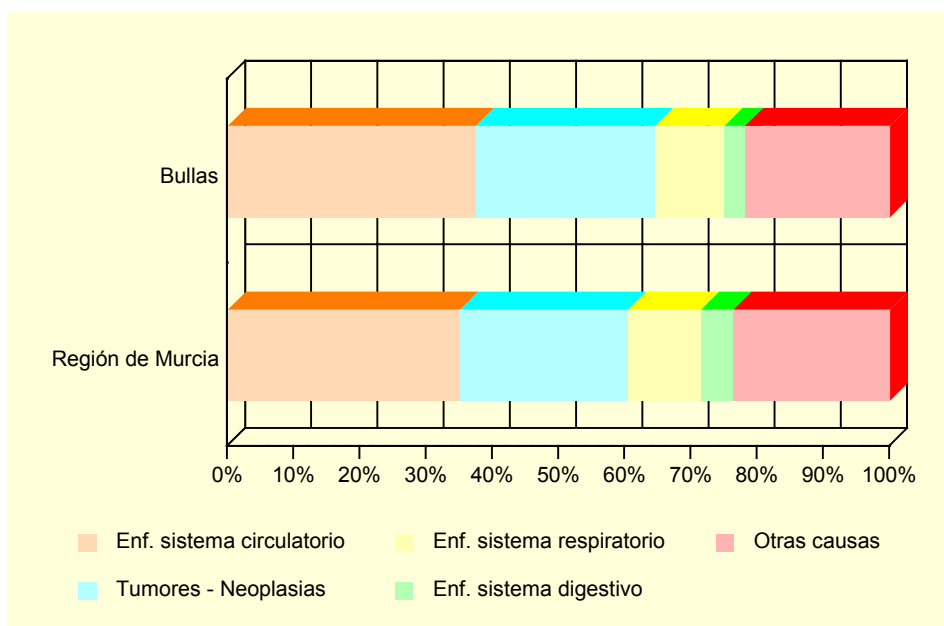

(*) Datos provisionales

Fuente: Consejería de Economía, Industria e Innovación. Consejería de Sanidad. *Estadísticas Básicas de Mortalidad en la Región de Murcia.*

A.10. SANIDAD Y SERVICIOS SOCIALES

A.10.5. RECURSOS SOCIALES (Continúa).

	BULLAS		
	TOTAL	Recursos de atención primaria	Recursos de atención especializada
1997	5	4	1
1998	6	4	2
1999	7	4	3
2000	7	4	3
2001	6	4	2

A.10.5. RECURSOS SOCIALES (Conclusión).

	REGIÓN DE MURCIA		
	TOTAL	Recursos de atención primaria	Recursos de atención especializada
1997	1.052	685	367
1998	1.132	689	443
1999	1.323	774	549
2000	1.050	645	405
2001	1.271	645	626

Fuente: Consejería de Trabajo, Consumo y Política Social. Secretaría Sectorial de Acción Social.

A.11. EDUCACIÓN Y CULTURA

A.11.1. NÚMERO DE UNIDADES Y ALUMNOS MATRICULADOS EN EDUCACIÓN INFANTIL, PRIMARIA Y EDUCACIÓN ESPECIAL. CURSO 01/02

	BULLAS			R. MURCIA
	Centros Públicos	Centros Privados	TOTAL	TOTAL
INFANTIL, PRIMARIA, EDUCACIÓN ESPECIAL				
Unidades	43	12	55	6.060
Alumnos matriculados	980	280	1.260	130.229
Infantil	311	109	420	42.978
Educación primaria	669	171	840	87.251
Alumnos con necesidades educativas especiales (infantil y primaria)	26	-	26	3.729
EDUCACIÓN ESPECIAL				
Centros específicos	-	-	-	14
Alumnos matriculados	-	-	-	727

Nota: El total de alumnos matriculados es la suma de las categorías Infantil y Educación primaria.

Fuente: Consejería de Educación y Cultura. Secretaría General.

A.11.2. NÚMERO DE ALUMNOS MATRICULADOS EN ENSEÑANZA SECUNDARIA OBLIGATORIA, BACHILLERATO Y FORMACIÓN PROFESIONAL. CURSO 01/02

	BULLAS			R. MURCIA
	Centros Públicos	Centros Privados	TOTAL	TOTAL
ESO Y BACHILLERATO	610	131	741	82.810
COU	-	-	-	434
Primer ciclo de la ESO	268	65	333	32.694
Segundo ciclo de la ESO	194	66	260	30.770
Bachillerato LOGSE	148	-	148	18.912
FORMACIÓN PROFESIONAL	-	-	-	12.971
F. P. de Segundo grado	-	-	-	853
Ciclos formativos Nivel II	-	-	-	6.194
Ciclos formativos Nivel III	-	-	-	5.924

Fuente: Consejería de Educación y Cultura. Secretaría General.

A.11. EDUCACIÓN Y CULTURA

G.11. Evolución de los alumnos matriculados en las enseñanzas infantil y primaria y enseñanzas medias. Curso 98/99 – Curso 01/02

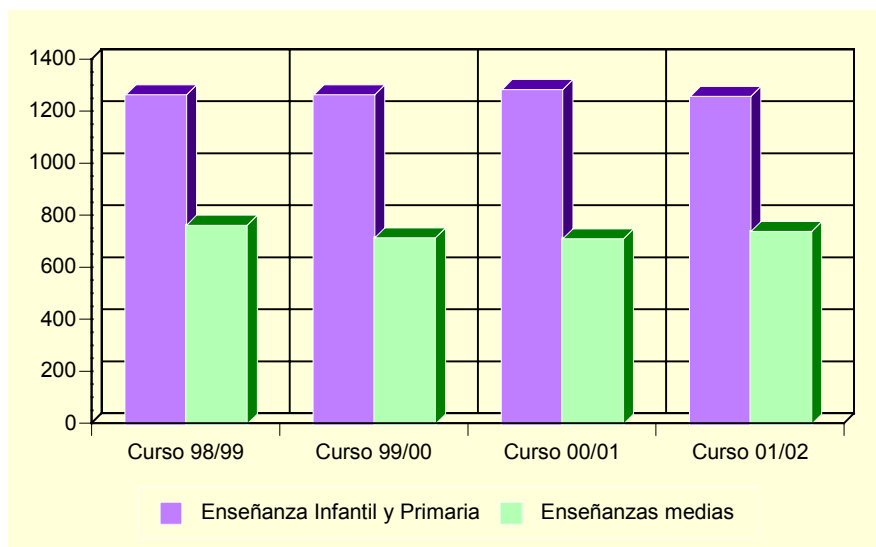

Fuente: Consejería de Educación y Cultura. Secretaría General.

A.11.3. POBLACIÓN EN VIVIENDAS FAMILIARES DE 16 Y MÁS AÑOS POR NIVEL DE FORMACIÓN (%) (*). 2001

	BULLAS	REGIÓN DE MURCIA
Total	8.940	970.549
Analfabetos	5,6	3,2
Sin estudios	26,6	15,9
Primer grado	22,7	21,7
Segundo grado: ESO, EGB, Bachillerato Elemental.....	26,6	29,7
Segundo grado: Bachillerato Superior	7,4	10,7
Segundo grado: FP Grado Medio	3,0	4,0
Segundo grado: FP Grado Superior	2,6	3,9
Tercer Grado: Diplomatura	3,4	6,0
Tercer Grado: Licenciatura	2,0	4,6
Tercer Grado: Doctorado	0,1	0,3

(*) Avance de resultados

Fuente: INE. Censos de Población y Viviendas. 2001

A.11. EDUCACIÓN Y CULTURA

A.11.4. TASAS DE ESCOLARIZACIÓN EN EDADES DE ESCOLARIZACIÓN NO OBLIGATORIA POR SEXO Y EDAD (%) (*). 2001

	BULLAS		REGIÓN DE MURCIA	
	Hombres	Mujeres	Hombres	Mujeres
De 16 años.....	70,7	87,5	78,7	86,7
De 17 años.....	69,0	90,9	65,9	78,9
De 18 años.....	56,5	67,2	54,0	68,1
De 19 años.....	50,7	70,8	47,3	59,4
De 20 años.....	35,0	60,3	39,1	52,9
De 21 años.....	32,7	55,1	35,0	46,0
De 22 años.....	35,1	50,7	30,9	38,1
De 23 años.....	15,5	42,6	27,1	33,6
De 24 años.....	25,0	34,2	23,4	28,5
De 25 a 29 años.....	10,0	19,1	12,6	15,7
De 30 a 39 años.....	4,6	7,8	5,4	6,7
De 40 ó más años.....	1,2	1,6	1,7	1,8

(*) Avance de resultados

Fuente: Censos de Población y Viviendas. 2001

A.11.5. BIBLIOTECAS. 2002

	BULLAS	REGIÓN DE MURCIA
Número de bibliotecas	1	80
Volúmenes	8.562	831.844
Audiovisuales.....	-	64.832
Préstamos.....	1.542	783.947
Socios	2.111	183.037
Actos culturales.....	-	2.859
Usuarios.....	44.200	1.879.546

Nota: Son bibliotecas municipales. En la Región de Murcia se incluye el servicio de la Biblioteca Regional

Fuente: Consejería de Educación y Cultura. Dirección General de Cultura.

A.12. ADMINISTRACIONES PÚBLICAS Y FINANZAS

A.12.1. PRESUPUESTO PREVENTIVO DE GASTOS. 1998-2002

Euros

	1998	1999	2000	2001	2002
Gastos de personal.....	1.165.450	1.231.300	1.491.237	1.562.714	1.683.083
Gastos de bienes y servicios.....	975.513	1.084.069	1.199.430	1.372.492	1.679.777
Gastos financieros.....	64.308	56.501	61.610	79.941	89.303
Transferencias corrientes.....	247.540	294.473	284.523	356.940	383.047
Inversiones reales.....	655.943	763.279	1.084.198	1.529.114	1.264.313
Transferencias de capital.....	18.030	15.626	13.829	24.053	28.840
Activos financieros.....	6.070	7.212	7.212	7.212	10.820
Pasivos financieros.....	169.906	191.122	210.354	205.696	232.013
TOTAL GASTOS.....	3.302.761	3.643.582	4.352.393	5.138.162	5.371.196

Nota: No incluye Organismos Autónomos.

Fuente: Ayuntamiento de Bullas.

A.12.2. PRESUPUESTO PREVENTIVO DE INGRESOS. 1998-2002

Euros

	1998	1999	2000	2001	2002
Impuestos directos.....	865.457	929.766	1.131.105	1.344.284	1.397.788
Impuestos indirectos.....	144.243	169.485	181.506	192.324	312.185
Tasas y otros ingresos.....	483.815	544.682	638.392	697.941	878.946
Transferencias corrientes.....	1.126.822	1.221.795	1.303.820	1.354.666	1.494.608
Ingresos patrimoniales.....	22.838	10.968	7.963	12.621	13.344
Enajenación inversiones reales.....	-	-	-	-	128.191
Transferencias de capital.....	304.226	425.791	827.080	970.319	939.791
Activos financieros.....	4.207	3.606	5.409	7.212	10.012
Pasivos financieros.....	351.152	337.488	257.117	558.795	196.331
TOTAL INGRESOS.....	3.302.761	3.643.582	4.352.393	5.138.162	5.371.196

Nota: No incluye Organismos Autónomos.

Fuente: Ayuntamiento de Bullas.

A.12.3. OFICINAS DE CRÉDITO. 2002

	BULLAS	REGIÓN DE MURCIA
CAJAMURCIA.....	1	220
CAM.....	1	181
OTRAS CAJAS, COOP. CRÉDITO Y OTRAS ENT.....	4	383
BANCOS.....	3	304
TOTAL.....	9	1.088

Fuente: Banco de España.

B. DATOS POR ENTIDADES DE POBLACIÓN

B.1. POBLACIÓN

B.1.1. POBLACIÓN, POR SEXO. 2000-2002

	2000			2001			2002		
	TOTAL	Hombres	Mujeres	TOTAL	Hombres	Mujeres	TOTAL	Hombres	Mujeres
Bullas	9.914	4.978	4.936	10.161	5.123	5.038	10.299	5.183	5.116
Cabezo (El)	1	1	-	2	2	-	1	1	-
Carrascalejo (El)	5	2	3	4	2	2	4	2	2
Casa Don Pedro.....	1	1	-	3	3	-	3	2	1
Copa (La).....	826	402	424	831	408	423	839	418	421
Fuente Carrasca	-	-	-	-	-	-	-	-	-
Llano de Bullas (El).....	2	2	-	2	2	-	6	4	2
Prado (El).....	4	3	1	10	6	4	12	7	5
Ucenda	-	-	-	-	-	-	-	-	-
TOTAL BULLAS.....	10.753	5.389	5.364	11.013	5.546	5.467	11.164	5.617	5.547

Fuente: CREM. Padrón Municipal de Habitantes.