

Albudeite en cifras. 2003



**Región de Murcia
Consejería de Economía, Industria e Innovación
Dirección General de Economía, Planificación y Estadística
Centro Regional de Estadística**

ÍNDICE GENERAL

ÍNDICE DE TABLAS

DATOS DEL MUNICIPIO

A.1. TERRITORIO, CLIMATOLOGÍA Y MEDIO AMBIENTE.....	7
A.1.1. Superficie y distancia a la capital.	
A.1.2. Incendios Forestales. 1998-2002	
A.2. DEMOGRAFÍA.....	8
A.2.1. Población de derecho según los censos oficiales. 1900-2001.	
A.2.2. Población de derecho y densidad de población según la rectificación del Padrón. 1998-2002.	
A.2.3. Población según la estructura de edad. 2002.	
A.2.4. Indicadores de estructura demográfica. 2002.	
A.2.5. Movimiento Natural de la población. 1997-2001.	
A.2.6. Nupcialidad, natalidad y mortalidad. 2001.	
A.2.7. Inmigrantes y emigrantes, por lugar de procedencia o destino. 2001.	
A.2.8. Saldos migratorios totales. 1997-2001.	
A.3. MERCADO DE TRABAJO.....	12
A.3.1. Tasas de actividad y paro por sexo y edad. 2001	
A.3.2. Paro registrado por sexo. 1998-2002.	
A.4. AGRICULTURA, GANADERÍA Y PESCA.....	13
A.4.1. Distribución general de la tierra. 2001.	
A.4.2. Superficie dedicada a cada grupo de cultivo. 2001.	
A.4.3. Superficie dedicada al cultivo de invernaderos, cultivos acolchados y riego localizado. 2001.	
A.4.4. Maquinaria agrícola. 1999.	
A.4.5. Número de unidades ganaderas por especie. Censo 1999.	
A.5. INDUSTRIA.....	15
A.5.1. Establecimientos industriales y personas ocupadas según actividad principal. 2001	
A.5.2. Inversión industrial por sectores. 1998-2002.	
A.5.3. Inversión industrial por tipo. 1998-2002.	
A.6. CONSTRUCCIÓN Y VIVIENDA.....	17
A.6.1. Establecimientos y personas ocupadas. 2001.	
A.6.2. Viviendas visadas y terminadas. 1998-2002.	
A.6.3. Viviendas por clase. 2001.	
A.6.4. Viviendas por superficie útil. 2001.	
A.7. COMERCIO.....	19
A.7.1. Establecimientos comerciales y personal ocupado. 2001.	

A.8 TRANSPORTES Y COMUNICACIONES	20
A.8.1. Parque de vehículos por tipo. 2002.	
A.8.2. Líneas telefónicas. 1997-2001.	
A.8.3. Líneas de acceso a Internet. 1999-2001.	
A.9 SANIDAD Y SERVICIOS SOCIALES	21
A.9.1. Número de farmacias. 1997-2001.	
A.9.2. Vacunaciones. 1999-2002.	
A.9.3. Enfermedades de declaración obligatoria. Casos. 2002.	
A.9.4. Defunciones según grandes grupos de causa de muerte. 2001.	
A.9.5. Recursos sociales.	
A.10 EDUCACIÓN Y CULTURA	26
A.10.1. Número de unidades y alumnos matriculados en educación infantil, primaria y educación especial. Curso 01/02.	
A.10.2. Número de alumnos matriculados en Enseñanza Secundaria Obligatoria, Bachillerato y Formación Profesional. Curso 01/02.	
A.10.3. Población en viviendas familiares de 16 y más años por nivel de formación (%). 2001.	
A.10.4. Tasas de escolaridad en edades de escolarización no obligatoria por sexo y Edad (%). 2001.	
A.11 ADMINISTRACIONES PÚBLICAS Y FINANZAS	29
A.11.1. Presupuesto preventivo de gastos. 1998-2002.	
A.11.2. Presupuesto preventivo de ingresos. 1998-2002.	
A.11.3. Oficinas de crédito. 2002.	

ÍNDICE DE GRÁFICOS

G.1. Evolución de la población de derecho según los censos oficiales. 1900-2001
G.2. Pirámide de población. 2002
G.3. Movimiento natural de la población. 2001
G.4. Tasas de actividad y de paro. 2001
G.5. Distribución general de la tierra. 2001
G.6. Evolución de las viviendas terminadas. 1994-2002
G.7. Distribución de las personas ocupadas en el comercio minorista. 2001
G.8. Número de vehículos por 1000 habitantes. 1994-2002
G.9. Evolución de la tasa por 1000 habitantes de líneas con acceso a Internet. 1999-2001
G.10. Distribución de las defunciones según la causa de muerte. 2001
G.11. Evolución de los alumnos matriculados en las enseñanzas infantil y primaria y enseñanzas medias. Curso 98/99 – Curso 01/02

SÍMBOLOS UTILIZADOS

- Cero
- .. Falta de dato
- % Tanto por ciento
- Las cifras decimales van precedidas de una coma (,)
- Los millares y millones se separan por un punto (.)
- Las casillas en blanco – Dato sin sentido

A. DATOS DEL MUNICIPIO

A.1. TERRITORIO, CLIMATOLOGÍA Y MEDIO AMBIENTE

A.1.1. SUPERFICIE Y DISTANCIA A LA CAPITAL.

MUNICIPIO DE ALBUDEITE	
------------------------	--

Extensión del municipio	17,0 Km ²
Distancia a la capital	26,0 Km

Fuente: Instituto Geográfico Nacional.
INE. Delegación Provincial de Murcia. *Reseña Estadística de Murcia. 1974.*

A.1.2. INCENDIOS FORESTALES. 1998-2002

	ALBUDEITE		REGIÓN DE MURCIA	
	Nº incendios	Hectáreas	Nº incendios	Hectáreas
1998	-	-	176	160,10
1999	-	-	164	94,73
2000	3	0,36	180	141,16
2001	1	0,05	141	82,76
2002	3	2,25	153	85,17

Fuente: Consejería de Agricultura, Agua y Medio Ambiente. Secretaría Sectorial de Medio Ambiente y Dirección General del Medio Natural.

A.2. DEMOGRAFÍA

A.2.1. POBLACIÓN DE DERECHO SEGÚN LOS CENSOS OFICIALES. 1900-2001

	ALBUDEITE			R. MURCIA
	Hombres	Mujeres	Total	Total
1900	668	671	1.339	581.455
1910	767	793	1.560	620.926
1920	777	827	1.604	654.436
1930	801	839	1.640	651.979
1940	837	900	1.737	731.221
1950	867	852	1.719	755.850
1960	915	916	1.831	803.086
1970	837	864	1.701	832.047
1981	821	837	1.658	955.498
1991	707	704	1.411	1.045.601
2001	698	670	1.368	1.197.646

Fuente: INE. Censo de Población.

G.1. Evolución de la población de derecho según los censos oficiales. 1900-2001

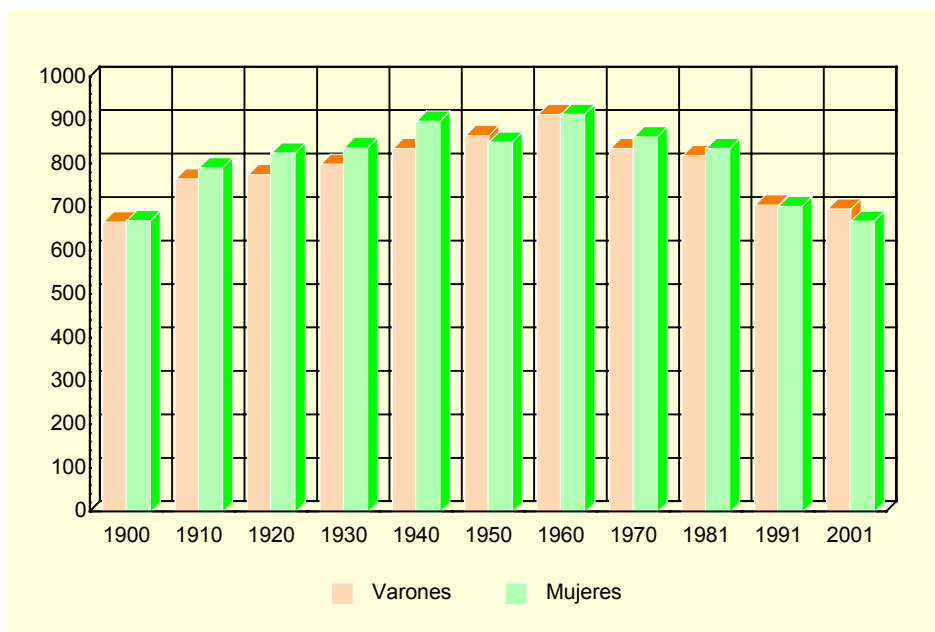

Fuente: INE. Censo de población

A.2.2. POBLACIÓN DE DERECHO Y DENSIDAD DE POBLACIÓN SEGÚN LA RECTIFICACIÓN DEL PADRÓN. 1998-2002

	ALBUDEITE					R. MURCIA
	1998	1999	2000	2001	2002	2002
Población de derecho.....	1.348	1.376	1.369	1.371	1.360	1.226.993
Hombres.....	673	684	690	690	692	616.236
Mujeres.....	675	692	679	681	668	610.757
Densidad de población.....	79,3	80,9	80,5	80,6	80,0	108,4

Fuente: INE. Rectificación del Padrón Municipal de Habitantes. Instituto Geográfico Nacional.

A.2. DEMOGRAFÍA

A.2.3. POBLACIÓN SEGÚN LA ESTRUCTURA DE EDAD. 2002

	HOMBRES	MUJERES	TOTAL
Menores de 5 años.....	34	23	57
5-9 años	28	47	75
10-14 años	49	35	84
15-19 años	40	45	85
20-24 años	67	56	123
25-29 años	73	56	129
30-34 años	62	51	113
35-39 años	51	50	101
40-44 años	53	40	93
45-49 años	27	30	57
50-54 años	34	34	68
55-59 años	31	34	65
60-64 años	32	34	66
65-69 años	35	43	78
70-74 años	40	29	69
75 y más años.....	36	61	97
TOTAL.....	692	668	1.360

Fuente: CREM. Padrón Municipal de Habitantes.

G.2. Pirámide de población. 2002

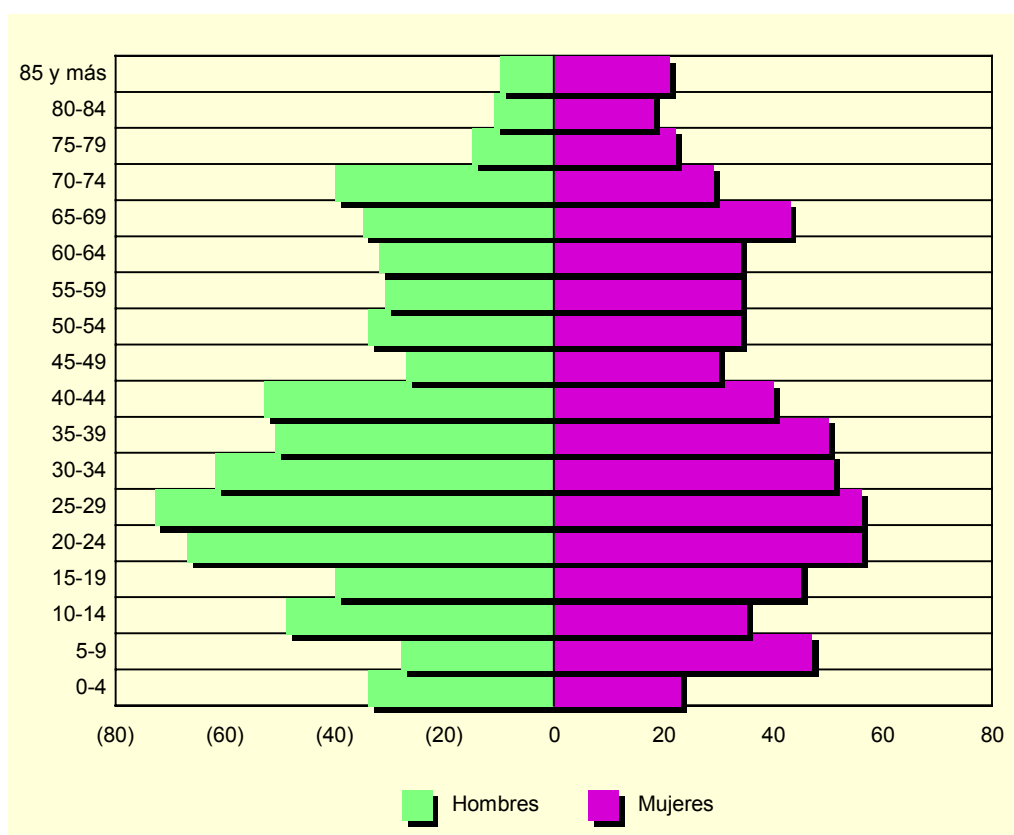

Fuente: CREM. Padrón Municipal de habitantes

A.2. DEMOGRAFÍA

A.2.4. INDICADORES DE ESTRUCTURA DEMOGRÁFICA. 2002

	ALBUDEITE	REGIÓN DE MURCIA
ESTRUCTURA POR EDAD		
Menores de 20 años.....	22,1	23,8
Entre 20 y 64 años	59,9	62,0
De 65 y más años	17,9	14,2
ÍNDICE DE VEJEZ		
De 65 y más años/menores de 20 años.....	81,1	60,0
ÍNDICE DE DEPENDENCIA		
Juvenil		
Menores de 20 años/Población entre 20 y 64 años ..	36,9	38,3
Anciana		
De 65 y más años/Población entre 20 y 64 años	29,9	23,0
Total		
Menores de 20 años+De 65 y más años/Población entre 20 y 64 años.....	66,9	61,3
MUJERES DE 15 A 49 AÑOS/TOTAL MUJERES.....	49,1	52,9
PROPORCIÓN DE MASCULINIDAD		
Hombres/Mujeres	103,6	100,9

Fuente: CREM. Indicadores demográficos

A.2.5. MOVIMIENTO NATURAL DE LA POBLACIÓN. 1997-2001

	ALBUDEITE					R. MURCIA
	1997	1998	1999	2000	2001	2001
Matrimonios	5	11	3	5	7	6.544
Nacimientos.....	15	17	12	16	14	14.991
Niños	9	7	9	7	9	7.649
Niñas	6	10	3	9	5	7.342
Defunciones	19	9	14	14	11	9.140
Hombres.....	11	4	4	5	6	4.900
Mujeres.....	8	5	10	9	5	4.240
Defunciones de menores de un año	-	-	-	1	-	81
Crecimiento vegetativo.....	-4	8	-2	2	3	5.851

Fuente: CREM. Movimiento Natural de la Población de la Región de Murcia.

A.2.6. NUPCIALIDAD, NATALIDAD Y MORTALIDAD. 2001

	ALBUDEITE	R. MURCIA
Tasa de nupcialidad (por 1.000 habitantes).....	4,38	5,67
Tasa de natalidad (por 1.000 habitantes).....	10,94	12,26
Tasa de mortalidad (por 1.000 habitantes)	9,12	7,71

Fuente: CREM. Movimiento Natural de la Población de la Región de Murcia.

A.2. DEMOGRAFÍA

G.3. Movimiento natural de la población. 2001

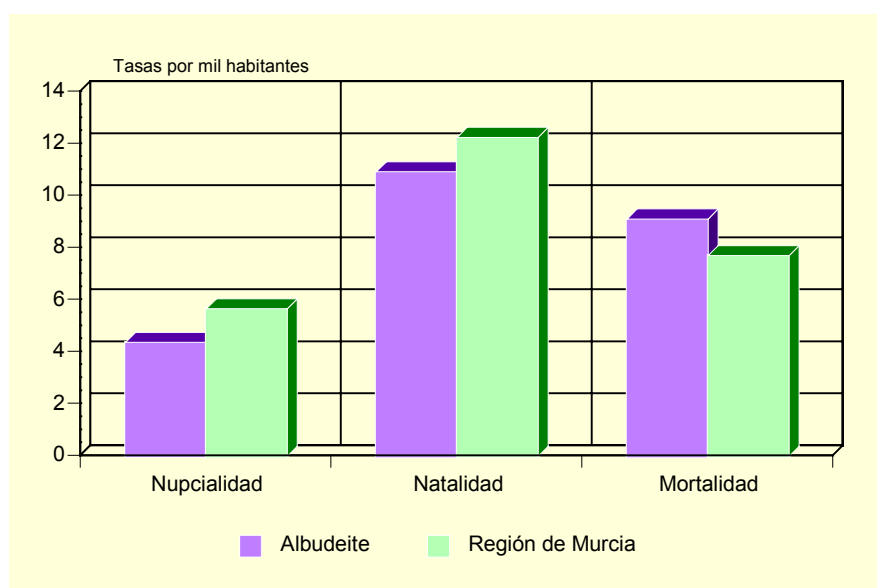

Fuente: CREM. Movimiento Natural de la Población de la Región de Murcia.

A.2.7. INMIGRANTES Y EMIGRANTES, POR LUGAR DE PROCEDENCIA O DESTINO. 2001

	INMIGRANTES	EMIGRANTES
De la misma Comunidad Autónoma.....	20	28
De otras Comunidades Autónomas	7	8
Del extranjero	1	..
Españoles	-	..
Extranjeros	1	..

Fuente: CREM. Movimientos migratorios de la Región de Murcia.

A.2.8. SALDOS MIGRATORIOS TOTALES (*). 1997-2001

	ALBUDEITE	REGIÓN DE MURCIA
1997	-14	3.120
1998	11	4.215
1999	-9	5.679
2000	-	21.306
2001	-8	18.510

(*). Saldos migratorios obtenidos a partir de los movimientos migratorios incluyendo los extranjeros.

Fuente: CREM. Movimientos migratorios de la Región de Murcia.

A.3. MERCADO DE TRABAJO

A.3.1. TASAS DE ACTIVIDAD Y PARO POR SEXO Y EDAD (*). 2001

	ALBUDEITE		R. MURCIA	
	Tasa de actividad	Tasa de paro	Tasa de actividad	Tasa de paro
HOMBRES				
De 16 a 24 años.....	80,4	17,1	61,1	14,8
De 25 a 44 años.....	92,7	21,8	94,3	7,8
De 45 a 64 años.....	73,4	25,5	78,0	7,7
De 65 y más años.....	-	-	2,5	8,9
MUJERES				
De 16 a 24 años.....	60,7	46,3	45,3	23,5
De 25 a 44 años.....	79,1	32,5	63,4	15,4
De 45 a 64 años.....	46,9	16,7	33,1	10,3
De 65 y más años.....	1,6	-	1,0	19,1
TOTAL.....	59,4	25,6	55,4	11,5

(*) Avance de resultados

Fuente: INE. Censo de Población.

G.4. Tasas de actividad y de paro. 2001

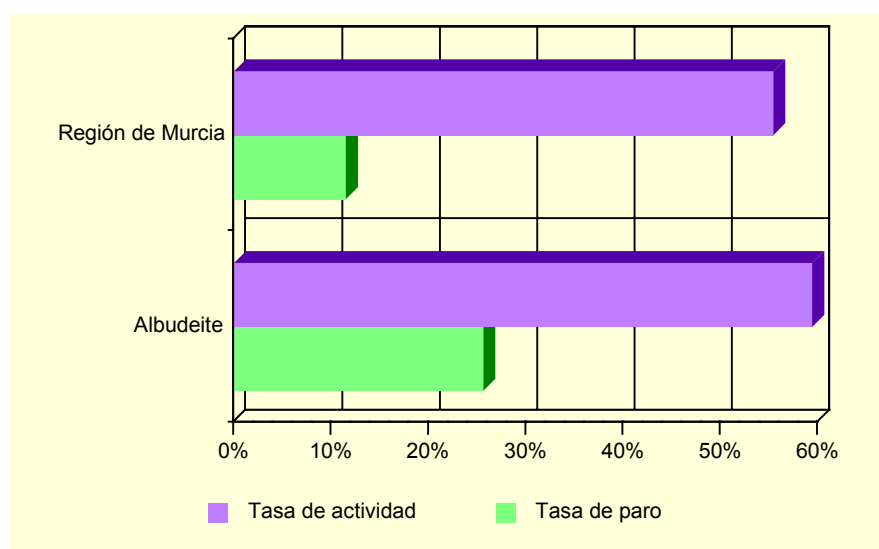

Fuente: INE. Censo de población

A.3.2. PARO REGISTRADO POR SEXO. 1998-2002

	ALBUDEITE			REGIÓN DE MURCIA		
	Total	Hombres	Mujeres	Total	Hombres	Mujeres
1998.....	128	75	54	42.790	19.144	23.646
1999.....	94	53	41	36.023	15.557	20.466
2000.....	122	64	58	35.834	14.607	21.227
2001.....	127	61	66	35.586	14.024	21.562
2002.....	105	59	46	36.109	14.457	21.652

Fuente: INEM. Subdirección General de Servicios Técnicos

A.4. AGRICULTURA, GANADERÍA Y PESCA

A.4.1. DISTRIBUCIÓN GENERAL DE LA TIERRA (*). 2001

	HECTÁREAS	%
TIERRAS DE CULTIVO.....	1.186	67,23
Cultivos herbáceos.....	16	(1,35)
Barbechos y otras tierras no ocupadas.....	723	(60,96)
Cultivos leñosos.....	447	(37,69)
PRADOS Y PASTIZALES.....	-	-
Prados naturales.....	-	-
Pastizales.....	-	-
TERRENO FORESTAL.....	100	5,67
Monte maderable.....	50	(50,00)
Monte abierto.....	-	-
Monte leñoso.....	50	(50,00)
OTRAS SUPERFICIES.....	478	27,10
Erial a pastos.....	300	(62,76)
Espartizal.....	-	-
Terreno improductivo.....	50	(10,46)
Superficie no agrícola.....	88	(18,41)
Ríos y lagos.....	40	(8,37)
TOTAL.....	1.764	100,00

(*) Datos provisionales.

Fuente: Consejería de Agricultura, Agua y Medio Ambiente.

G.5. Distribución General de la tierra. 2001

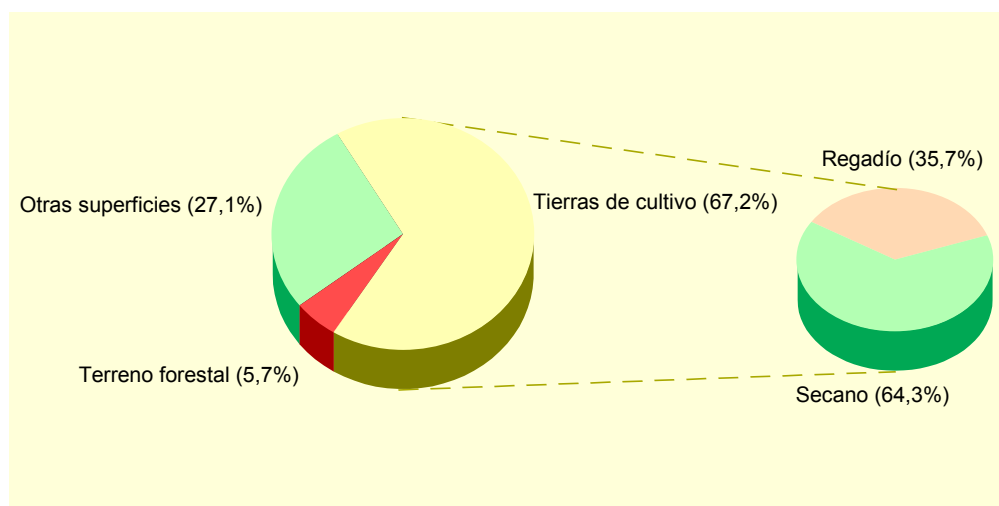

Fuente: Consejería de Agricultura, Agua y Medio Ambiente.

A.4. AGRICULTURA, GANADERÍA Y PESCA

A.4.2. SUPERFICIE DEDICADA A CADA GRUPO DE CULTIVO (*). 2001

	HECTÁREAS	%
Cereales grano.....	2	0,43
Leguminosas grano.....	-	-
Tubérculos para consumo humano.....	2	0,43
Cultivos industriales.....	-	-
Cultivos forrajeros.....	5	1,08
Hortalizas.....	7	1,51
Flores.....	-	-
Cítricos.....	204	44,06
Frutales no cítricos.....	224	48,38
Viñedos.....	-	-
Olivar.....	19	4,10
Otros cultivos leñosos.....	-	-

(*) *Datos provisionales.*

Fuente: Consejería de Agricultura, Agua y Medio Ambiente.

A.4.3. SUPERFICIE DEDICADA AL CULTIVO DE INVERNADEROS, CULTIVOS ACOLCHADOS Y RIEGO LOCALIZADO (*). 2001

	ALBUDEITE	R. MURCIA
Invernaderos.....	-	5.065
Cultivos acolchados.....	-	9.048
Riego localizado.....	62	74.502

(*) *Datos provisionales.*

Fuente: Consejería de Agricultura, Agua y Medio Ambiente.

A.4.4. MAQUINARIA AGRÍCOLA (*). 1999

	ALBUDEITE	R. MURCIA
Tractores.....	36	14.679
Motocultores.....	106	15.110
Cosechadoras.....	0	784
Otros equipos.....	159	58.298
TOTAL.....	301	88.871
Maquinaria/Hectárea cultivada.....	0,61	0,25

(*) *Datos provisionales.*

Fuente: Consejería de Agricultura, Agua y Medio Ambiente.

A.4.5. NÚMERO DE UNIDADES GANADERAS POR ESPECIE. CENSO 1999

	ALBUDEITE	R. MURCIA
Bovinos.....	70	34.300
Ovinos.....	49	57.216
Caprinos.....	98	13.544
Porcinos.....	-	403.659
Aves.....	1	31.328
Otras.....	-	1.593
TOTAL.....	217	541.641

Fuente: INE. Censo Agrario de España.

A.5. INDUSTRIA

A.5.1. ESTABLECIMIENTOS INDUSTRIALES Y PERSONAS OCUPADAS SEGÚN ACTIVIDAD PRINCIPAL (*). 2001

	ALBUDEITE		REGIÓN DE MURCIA	
	Estableci- mientos	Personas ocupadas	Estableci- mientos	Personas ocupadas
C. INDUSTRIAS EXTRACTIVAS.....	-	-	148	1.089
D. INDUSTRIA MANUFACTURERA	3	6	8.156	69.894
Industria de la alimentación y bebidas.	2	4	1.492	18.446
Industria textil.....	-	-	250	1.471
Industria de la confección y de la peletería.....	-	-	371	2.421
Industria del cuero y del calzado	-	-	290	2.553
Industria de la madera y del corcho.....	1	2	528	2.720
Industria del papel	-	-	70	801
Edición, artes gráficas y reproducción de soportes grabados	-	-	459	2.582
Industria química	-	-	324	3.981
Fabricación de productos de caucho y materias plásticas.....	-	-	249	2.958
Fabricación de otros productos minerales no metálicos.....	-	-	625	5.404
Metalurgia	-	-	54	880
Fabricación de productos metálicos excepto maquinaria y equipo.....	-	-	1.216	8.454
Industria de la construcción de maquinaria y equipo mecánico	-	-	540	3.691
Fabricación de maquinas de oficina y equipos de oficina e informáticos	-	-	25	100
Industria de maquinaria y material eléctrico	-	-	81	485
Fabricación de material eléctrico y de equipo aparatos de radio, televisión y comunicaciones.....	-	-	10	58
Fabricación de equipo e instrumentos médico-quirúrgicos, de precisión, óptica y relojería	-	-	143	498
Fabricación de vehículos de motor, remolques y semirremolques.....	-	-	90	637
Fabricación de otro material de transporte.....	-	-	70	2.181
Fabricación de muebles; otras industrias manufactureras	-	-	1.262	8.971
Reciclaje	-	-	4	40
E. PRODUCCIÓN Y DISTRIBUCIÓN DE ENERGÍA ELÉCTRICA, GAS Y AGUA	-	-	182	2.552

(*) Datos provisionales

Fuente: CREM. Directorio de Actividades Económicas.

A.5. INDUSTRIA

A.5.2. INVERSIÓN INDUSTRIAL POR SECTORES. 1998-2002

Miles de euros

	ALBUDEITE					R. MURCIA
	1998	1999	2000	2001	2002	2002
Industrias extractivas	-	-	-	-	-	-
I. de la alimentación, bebidas y tabaco.....	-	-	57,38	-	-	43.964,17
Industria química.....	-	-	-	-	-	40.476,08
I. Trans. Metales y construc. Maquinaria ...	-	-	-	-	-	23.535,76
Resto de manufactureras.....	-	-	-	-	-	79.600,85
Prod. y dist. de energ. elec., gas y agua....	-	-	-	-	-	16.123,28
Construcción	-	-	-	-	1,29	32.293,07
Comercio y reparaciones	-	-	-	-	-	17.627,74
Otros	-	-	-	-	-	42.331,64
TOTAL.....	-	-	57,38	-	1,29	295.952,59

Fuente: Consejería de Economía, Industria e Innovación. Dirección General de Industria, Energía y Minas.

A.5.3. INVERSIÓN INDUSTRIAL POR TIPO. 1998-2002

Miles de euros

	ALBUDEITE			REGIÓN DE MURCIA		
	Total	Nueva industria	Ampliación	Total	Nueva industria	Ampliación
1998.....	-	-	-	180.055,59	89.313,79	90.741,79
1999.....	-	-	-	234.136,93	118.323,55	115.813,38
2000.....	57,38	57,38	-	214.632,60	121.449,24	93.183,35
2001.....	-	-	-	248.870,60	116.140,81	132.729,79
2002.....	1,29	1,29	-	295.952,59	177.500,89	118.451,70

Fuente: Consejería de Economía, Industria e Innovación. Dirección General de Industria, Energía y Minas.

A.6. CONSTRUCCIÓN Y VIVIENDA

A.6.1. ESTABLECIMIENTOS Y PERSONAS OCUPADAS(*). 2001

	ALBUDEITE		REGIÓN DE MURCIA	
	Estableci- mientos	Personas ocupadas	Estableci- mientos	Personas ocupadas
Preparación de obras	-	-	420	2.344
Construcción general de inmuebles y obras de ingeniería civil.....	1	2	2.970	23.117
Instalaciones de edificios y obras.....	1	1	3.966	14.862
Acabado de edificios y obras	1	1	1.877	6.493
Alquiler de equipo de construcción o demolición dotado de operario	-	-	1	49
Construcción	-	-	230	511
TOTAL CONSTRUCCIÓN.....	3	4	9.464	47.376

(*) Datos provisionales

Fuente: CREM. Directorio de Actividades Económicas.

A.6.2. VIVIENDAS VISADAS Y TERMINADAS. 1998-2002

	ALBUDEITE					R. MURCIA
	1998	1999	2000	2001	2002	2002
VIVIENDAS VISADAS.....	35	8	6	20	2	22.904
Protegidas.....	28	-	-	-	-	3.061
Libres	7	8	6	20	2	19.843
VIVIENDAS TERMINADAS.....	-	2	30	1	11	16.082
Protegidas.....	-	-	28	-	-	3.093
Libres	-	2	2	1	11	12.989

Fuente: Consejería de Obras Públicas, Vivienda y Transportes. Dirección General de Vivienda, Arquitectura y Urbanismo. Colegio de Arquitectos.

G.6. Evolución de las viviendas terminadas. 1994-2002

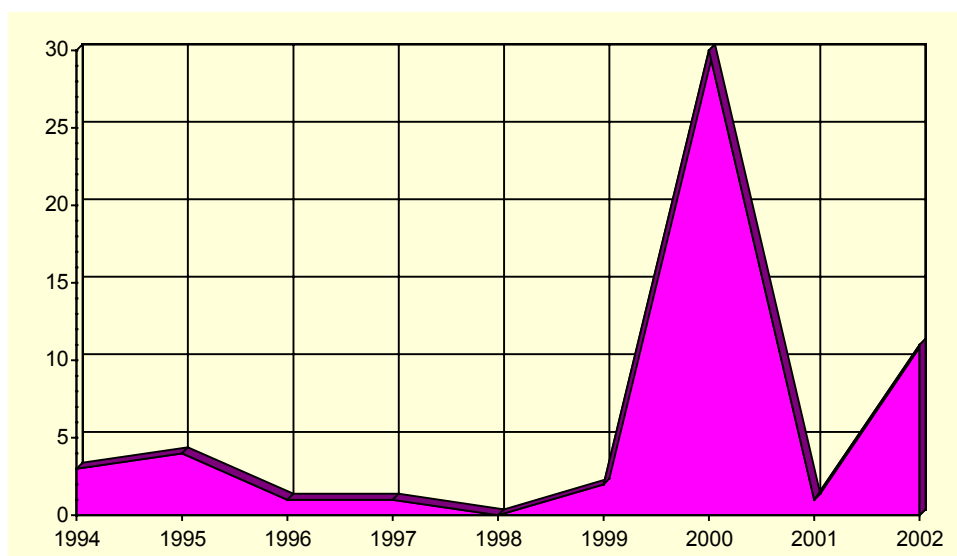

Fuente: Consejería de Obras Públicas, Vivienda y Transportes. Dirección General de Vivienda, Arquitectura y Urbanismo. Colegio de Arquitectos.

A.6. CONSTRUCCIÓN Y VIVIENDA

A.6.3. VIVIENDAS POR CLASE (*). 2001

	ALBUDEITE	R. MURCIA
Viviendas principales.....	427	379.778
Viviendas secundarias.....	100	98.595
Viviendas vacías.....	133	84.596
Otro tipo de viviendas.....	2	8.635
TOTAL VIVIENDAS.....	662	571.604

(*) Avance de resultados,

Fuente: INE. Censos de Población y Vivienda.

A.6.4. VIVIENDAS POR SUPERFICIE ÚTIL (*). 2001

	ALBUDEITE	R. MURCIA	Porcentaje
Hasta 30 m2.....	..	0,3	
De 31 a 45 m2.....	0,5	1,1	
De 46 a 60 m2.....	1,9	4,2	
De 61 a 75 m2.....	3,8	8,1	
De 76 a 90 m2.....	16,9	40,0	
De 91 a 105 m2.....	28,0	21,7	
De 106 a 120 m2.....	24,0	12,2	
De 121 a 150 m2.....	16,2	7,4	
De 151 a 180 m2.....	5,2	2,6	
Más de 180 m2.....	3,5	2,5	

(*) Avance de resultados. Los datos expresados son las diez categorías en porcentaje.

Fuente: INE. Censos de Población y Vivienda.

A.7. COMERCIO

A.7.1. ESTABLECIMIENTOS COMERCIALES Y PERSONAL OCUPADO (*). 2001

	ALBUDEITE		REGIÓN DE MURCIA	
	Estableci- mientos	Ocupados	Estableci- mientos	Ocupados
COMERCIO MINORISTA	16	19	21.728	52.396
Venta de vehículos de motor	-	-	660	3.177
Mantenimiento y reparación de vehículos de motor	-	-	1.466	3.802
Venta de repuestos y accesorios de vehículos de motor	-	-	256	1.025
Venta, mantenimiento y reparación de motocicletas y ciclomotores y de sus repuestos y accesorios	-	-	131	306
Venta al por menor de carburantes para la automoción.	-	-	294	1.374
Venta, mantenimiento y reparación de vehículos de motor, motocicletas y ciclomotores; venta al por menor de vehículos de motor	-	-	41	51
Comercio al por menor en establecimientos no especializados	6	7	3.082	11.252
Comercio al por menor de alimentos, bebidas y tabaco en establecimientos especializados	6	6	3.037	5.396
Comercio al por menor de productos farmacéuticos, artículos médicos, belleza e higiene	1	3	984	2.815
Otro comercio al por menor de artículos nuevos en establecimientos especializados	3	3	9.089	19.368
Comercio al por menor de bienes de segunda mano, en establecimientos	-	-	27	32
Comercio al por menor no realizado en establecimientos	-	-	2.191	2.913
Reparación de efectos personales y enseres domésticos	-	-	352	667
Comercio al por menor, excepto comercio de vehículos de motor, motocicletas y ciclomotores; reparación de efectos personales y enseres domésticos	-	-	118	218
COMERCIO MAYORISTA	-	-	6.814	35.094

(*) Datos provisionales

Fuente: CREM. Directorio de Actividades Económicas.

G.7. Distribución del personal ocupado en el comercio minorista. 2001

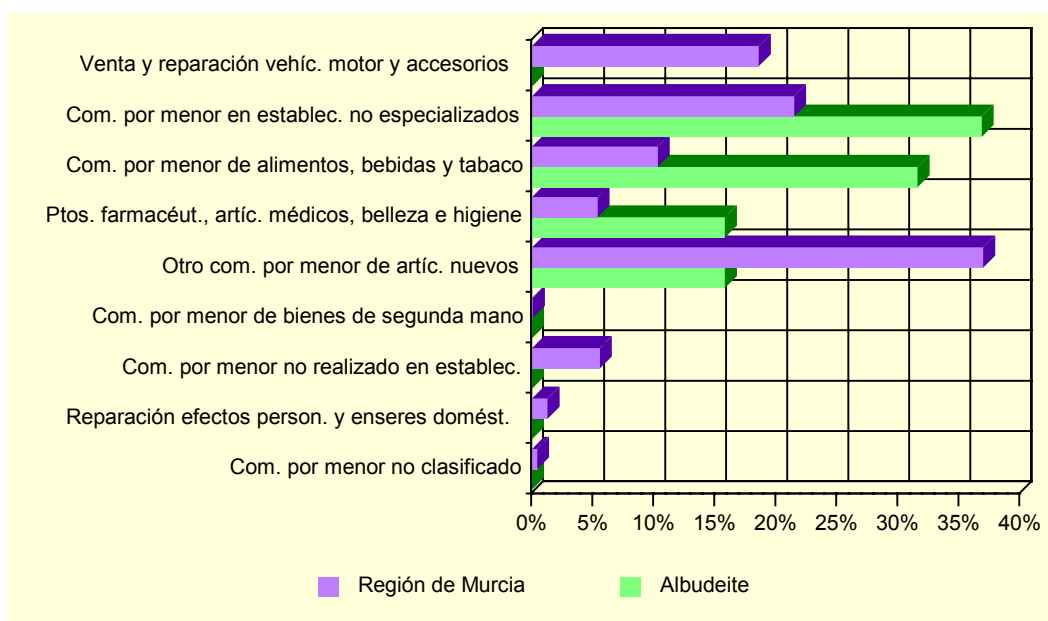

Fuente: CREM. Directorio de Actividades Económicas.

A.8. TRANSPORTES Y COMUNICACIONES

A.8.1. PARQUE DE VEHÍCULOS POR TIPO. 2002

	ALBUDEITE	R. MURCIA
Turismos.....	436	536.173
Motocicletas.....	44	47.464
Furgonetas y camiones.....	133	126.055
Autobuses.....	-	1.599
Tractores industriales.....	-	9.316
Otros vehículos.....	2	18.008
TOTAL.....	615	738.615
Vehículos por 1000 habitantes.....	452	602

Fuente: Ministerio del Interior. Jefatura Provincial de Tráfico

G.8. Número de vehículos por 1000 habitantes. 1994-2002

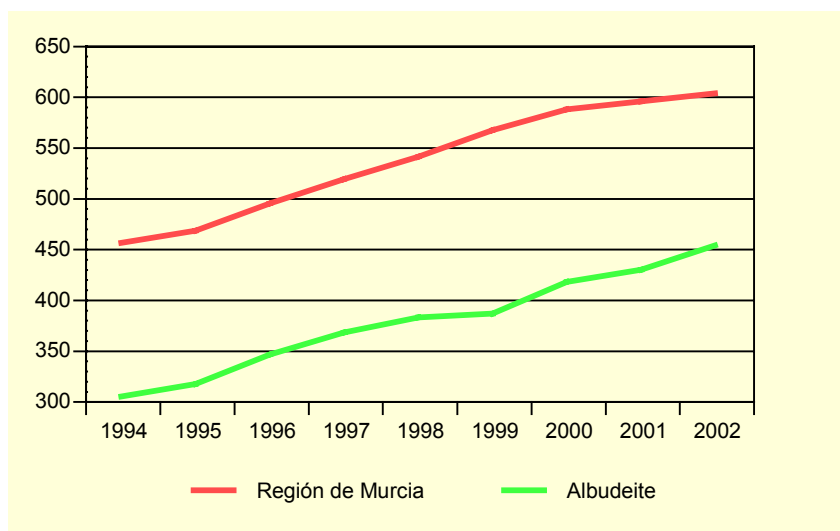

Fuente: Ministerio del Interior. Jefatura Provincial de Tráfico

A.8.2. LÍNEAS TELEFÓNICAS. 1997-2001

	ALBUDEITE		R. MURCIA
	Líneas	Líneas/por 1000 hab.	Líneas/por 1000 hab.
1997.....	245	184,5	339,5
1998.....	246	182,5	347,5
1999.....	253	183,9	347,1
2000.....	251	183,3	332,1
2001.....	237	172,9	308,0

Fuente: Telefónica.

A.8. TRANSPORTES Y COMUNICACIONES

A.8.3. LÍNEAS DE ACCESO A INTERNET. 1999-2001

	ALBUDEITE			REGIÓN DE MURCIA		
	1999	2000	2001	1999	2000	2001
Acceso básico RDSI	3	3	7	7.626	13.952	18.419
Conexiones ADSL.....			-			6.351
TOTAL.....	3	3	7	7.626	13.952	24.770

Nota: No se incluyen las líneas de acceso a Internet de ONO.

Fuente: Telefónica.

G.9. Evolución de la tasa por 1000 habitantes de líneas con acceso a Internet. 1999-2001

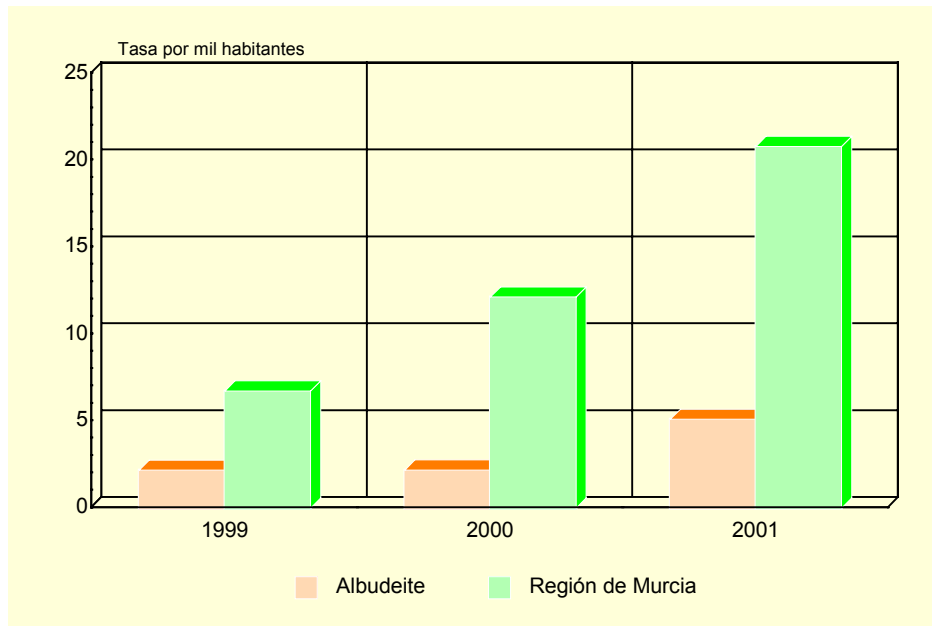

Nota: No se incluyen las líneas de acceso a Internet de ONO.

Fuente: Telefónica

A.9. SANIDAD Y SERVICIOS SOCIALES

A.9.1. NÚMERO DE FARMACIAS. 1997-2001

	ALBUDEITE	REGIÓN DE MURCIA
1997	1	525
1998	1	531
2000	1	532
2001	1	543

Fuente: Consejería de Sanidad. Dirección General de Planificación, Información y Financiación Sanitaria

A.9.2. VACUNACIONES. 1999-2002

	ALBUDEITE				REGIÓN DE MURCIA			
	1999	2000	2001	2002	1999	2000	2001	2002
Difteria Tétanos Tosferina	44	-	-	-	24.423	340	175	-
Difterina-Tétanos	3	24	3	-	9.992	11.288	2.886	-
Polio	63	84	54	75	59.081	65.979	64.686	71.718
Triple Vírica	13	45	58	29	27.639	36.827	32.943	36.856
Hepatitis B	23	32	37	2	20.399	41.563	26.317	21.329
Tétanos Adultos	126	97	75	-	46.515	42.116	8.664	-
Hemofilus influenza, tipo b	37	-	-	-	21.522	369	169	-
Tétanos, difteria adultos	13	13	17	52	14.607	11.086	47.722	47.576
Difteria, Tétanos y Tosferina, Hemofilus Influenza, tipo b, Hepatitis B	16	45	28	43	20.382	42.090	40.350	44.269
Difteria, Tétanos y Tosferina acelular, Hemofilus Influenza, tipo b	1	15	13	12	4.500	12.245	12.855	14.719
Difteria, Tétanos, Tosferina acelular	-	-	10	18	-	-	8.164	12.291
Meningitis C	-	80	45	45	-	64.393	52.891	46.071

Fuente: Consejería de Sanidad. Dirección General de Salud Pública.

A.9. SANIDAD Y SERVICIOS SOCIALES

A.9.3. ENFERMEDADES DE DECLARACIÓN OBLIGATORIA. CASOS. 2002

	ALBUDEITE	R. MURCIA
Brucelosis.....	-	42
Enfermedad meningocócica.....	-	23
Fiebre exantemática mediterránea.....	-	4
Fiebres tifoidea y paratifoidea.....	-	10
Gripe.....	21	79.855
Hepatitis A.....	-	26
Hepatitis B.....	-	14
Otras hepatitis víricas.....	-	16
Infección gonocócica.....	-	13
Legionelosis.....	-	26
Meningitis tuberculosa.....	-	3
Otras meningitis.....	-	81
Otras tuberculosis.....	-	32
Paludismo.....	-	10
Parotiditis.....	-	43
Rubéola.....	-	6
Sarampión.....	-	1
Sífilis.....	-	34
Sífilis congénita.....	-	3
Tos ferina.....	-	1
Toxiinfección alimentaria.....	-	243
Tuberculosis respiratoria.....	-	174
Tétanos.....	-	2
Varicela.....	17	10.449

Fuente: Consejería de Sanidad. Dirección General de Salud Pública.

A.9. SANIDAD Y SERVICIOS SOCIALES

A.9.4. DEFUNCIONES SEGÚN GRANDES GRUPOS DE CAUSA DE MUERTE (*). 2001

	ALBUDEITE				R. MURCIA
	Hombres	Mujeres	Total	%	%
I. Ciertas enfermedades infecciosas y parasitarias	-	-	-	-	1,79
II. Neoplasias	2	1	3	27,27	25,35
III. Enferm. de la sangre y de los órganos hematopoyéticos, y ciertos trastornos que afectan el mecanismo de la inmunidad.....	-	-	-	-	0,24
IV. Enfermedades endocrinas, nutricionales y metabólicas	-	-	-	-	3,74
V. Trastornos mentales y del comportamiento	-	-	-	-	2,84
VI. Enfermedades del sistema nervioso	-	-	-	-	2,56
VII. Enfermedades del ojo y sus anexos.....	-	-	-	-	-
VIII. Enfermedad del oído y de la apófisis mastoides	-	-	-	-	-
IX. Enfermedades del sistema circulatorio	2	2	4	36,36	35,11
X. Enfermedades del sistema respiratorio	2	1	3	27,27	11,02
XI. Enfermedades del sistema digestivo.....	-	-	-	-	4,91
XII. Enfermedades de la piel y del tejido subcutáneo	-	-	-	-	0,23
XIII. Enferm. del sistema osteo muscular y del tejido conjuntivo..	-	-	-	-	0,78
XIV. Enfermedades del sistema genitourinario	-	-	-	-	3,03
XV. Embarazo, parto y puerperio.....	-	-	-	-	-
XVI. Ciertas afecciones originadas en el período perinatal	-	-	-	-	0,45
XVII. Malformaciones congénitas, deformidades y anomalías cromosómicas	-	-	-	-	0,46
XVIII. Síntomas, signos y hallazgos anormales clínicos y de laboratorio, no clasificados en otra parte	-	-	-	-	2,04
XX. Causas externas.....	-	1	1	9,09	5,45
TOTAL	6	5	11	100,00	100,00

(*) Datos provisionales

Fuente: Consejería de Economía, Industria e Innovación. Consejería de Sanidad. *Estadísticas Básicas de Mortalidad en la Región de Murcia.*

G.10. Distribución de las defunciones según la causa de muerte. 2001 (*)

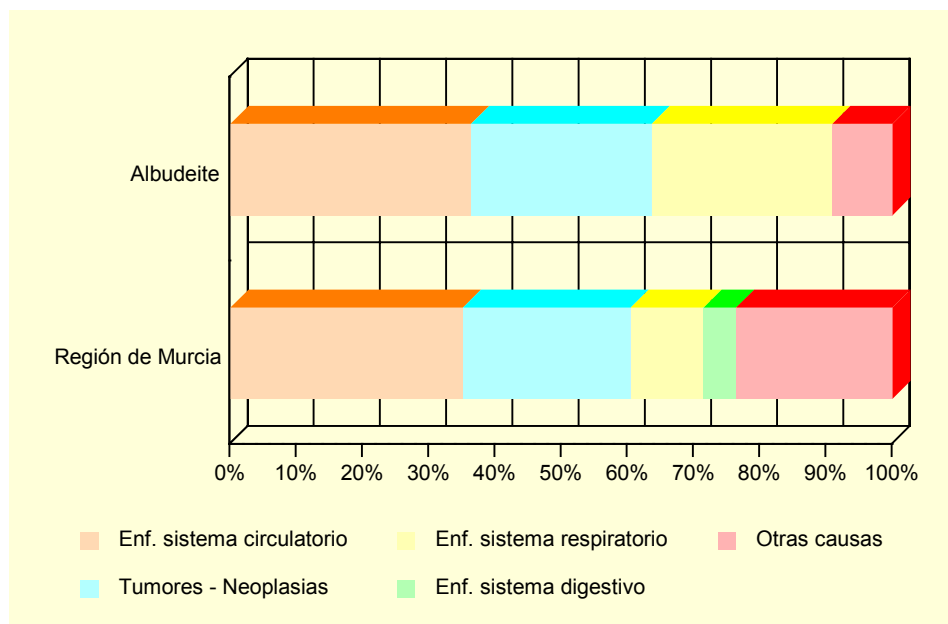

(*) Datos provisionales

Fuente: Consejería de Economía, Industria e Innovación. Consejería de Sanidad. *Estadísticas Básicas de Mortalidad en la Región de Murcia.*

A.9. SANIDAD Y SERVICIOS SOCIALES

A.9.5. RECURSOS SOCIALES (Continúa).

	ALBUDEITE		
	TOTAL	Recursos de atención primaria	Recursos de atención especializada
1997	4	3	1
1998	4	3	1
1999	2	1	1
2000	4	3	1
2001	2	1	1

A.9.5. RECURSOS SOCIALES (Conclusión).

	REGIÓN DE MURCIA		
	TOTAL	Recursos de atención primaria	Recursos de atención especializada
1997	1.052	685	367
1998	1.132	689	443
1999	1.323	774	549
2000	1.050	645	405
2001	1.271	645	626

Fuente: Consejería de Trabajo, Consumo y Política Social. Secretaría Sectorial de Acción Social.

A.10. EDUCACIÓN Y CULTURA

A.10.1. NÚMERO DE UNIDADES Y ALUMNOS MATRICULADOS EN EDUCACIÓN INFANTIL, PRIMARIA Y EDUCACIÓN ESPECIAL. CURSO 01/02

	ALBUDEITE			R. MURCIA
	Centros Públicos	Centros Privados	TOTAL	TOTAL
INFANTIL, PRIMARIA, EDUCACIÓN ESPECIAL				
Unidades	9	-	9	6.060
Alumnos matriculados	144	-	144	130.229
Infantil	40	-	40	42.978
Educación primaria	104	-	104	87.251
Alumnos con necesidades educativas especiales (infantil y primaria)	5	-	5	3.729
EDUCACIÓN ESPECIAL				
Centros específicos	-	-	-	14
Alumnos matriculados	-	-	-	727

Nota: El total de alumnos matriculados es la suma de las categorías Infantil y Educación primaria.

Fuente: Consejería de Educación y Cultura. Secretaría General.

A.10.2. NÚMERO DE ALUMNOS MATRICULADOS EN ENSEÑANZA SECUNDARIA OBLIGATORIA, BACHILLERATO Y FORMACIÓN PROFESIONAL. CURSO 01/02

	ALBUDEITE			R. MURCIA
	Centros Públicos	Centros Privados	TOTAL	TOTAL
ESO Y BACHILLERATO	27	-	27	82.810
COU	-	-	-	434
Primer ciclo de la ESO	27	-	27	32.694
Segundo ciclo de la ESO	-	-	-	30.770
Bachillerato LOGSE	-	-	-	18.912
FORMACIÓN PROFESIONAL	-	-	-	12.971
F. P. de Segundo grado	-	-	-	853
Ciclos formativos Nivel II	-	-	-	6.194
Ciclos formativos Nivel III	-	-	-	5.924

Fuente: Consejería de Educación y Cultura. Secretaría General.

A.10. EDUCACIÓN Y CULTURA

G.11. Evolución de los alumnos matriculados en las enseñanzas infantil y primaria y enseñanzas medias. Curso 98/99 – Curso 01/02

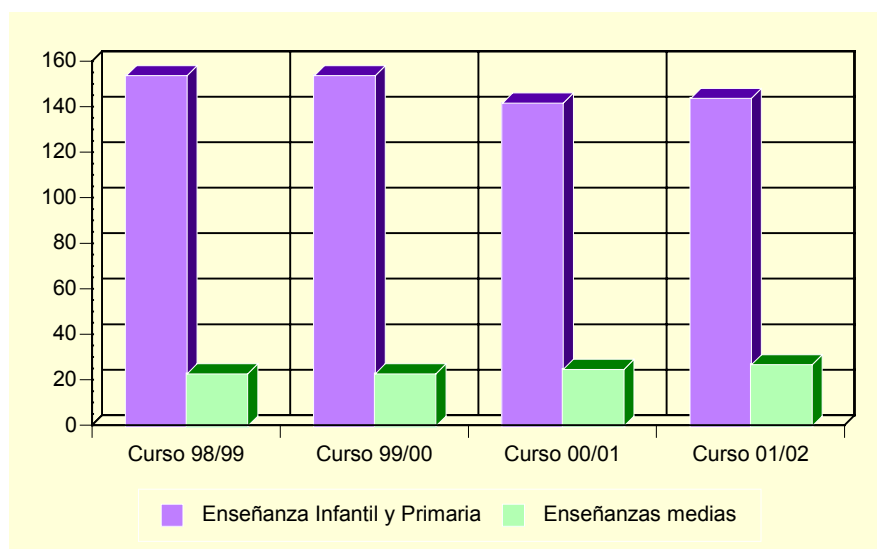

Fuente: Consejería de Educación y Cultura. Secretaría General.

A.10.3. POBLACIÓN EN VIVIENDAS FAMILIARES DE 16 Y MÁS AÑOS POR NIVEL DE FORMACIÓN (%) (*). 2001

	ALBUDEITE	REGIÓN DE MURCIA
Total	1.124	970.549
Analfabetos	10,8	3,2
Sin estudios	18,7	15,9
Primer grado	30,5	21,7
Segundo grado: ESO, EGB, Bachillerato Elemental.....	27,0	29,7
Segundo grado: Bachillerato Superior	3,7	10,7
Segundo grado: FP Grado Medio	3,9	4,0
Segundo grado: FP Grado Superior	2,6	3,9
Tercer Grado: Diplomatura	2,3	6,0
Tercer Grado: Licenciatura	0,4	4,6
Tercer Grado: Doctorado	0,1	0,3

(*) Avance de resultados

Fuente: INE. Censos de Población y Viviendas. 2001

A.10. EDUCACIÓN Y CULTURA

A.10.4. TASAS DE ESCOLARIZACIÓN EN EDADES DE ESCOLARIZACIÓN NO OBLIGATORIA POR SEXO Y EDAD (%) (*). 2001

	ALBUDEITE		REGIÓN DE MURCIA	
	Hombres	Mujeres	Hombres	Mujeres
De 16 años.....	66,7	75,0	78,7	86,7
De 17 años.....	57,1	77,8	65,9	78,9
De 18 años.....	15,4	38,5	54,0	68,1
De 19 años.....	22,2	11,1	47,3	59,4
De 20 años.....	5,9	28,6	39,1	52,9
De 21 años.....	30,8	25,0	35,0	46,0
De 22 años.....	7,7	22,2	30,9	38,1
De 23 años.....	11,1	-	27,1	33,6
De 24 años.....	6,7	-	23,4	28,5
De 25 a 29 años.....	10,1	3,7	12,6	15,7
De 30 a 39 años.....	0,9	-	5,4	6,7
De 40 ó más años.....	0,3	0,3	1,7	1,8

(*) Avance de resultados

Fuente: Censos de Población y Viviendas. 2001

A.11. ADMINISTRACIONES PÚBLICAS Y FINANZAS

A.11.1. PRESUPUESTO PREVENTIVO DE GASTOS. 1998-2002

Euros

	1998	1999	2000	2001	2002
Gastos de personal.....	156.399	145.801	213.680	226.323	245.874
Gastos de bienes y servicios.....	172.252	196.814	207.725	313.095	219.181
Gastos financieros.....	12.828	12.846	8.501	6.786	13.365
Transferencias corrientes.....	26.042	39.337	23.184	21.586	28.668
Inversiones reales.....	542.309	568.191	318.173	385.966	194.488
Transferencias de capital.....	1.660	-	85.857	-	24.000
Activos financieros.....	-	-	-	-	3.007
Pasivos financieros.....	6.527	6.720	17.479	13.697	14.299
TOTAL GASTOS.....	918.017	969.709	874.600	967.452	742.882

Nota: No incluye Organismos Autónomos.

Fuente: Ayuntamiento de Albudeite.

A.11.2. PRESUPUESTO PREVENTIVO DE INGRESOS. 1998-2002

Euros

	1998	1999	2000	2001	2002
Impuestos directos.....	104.779	128.746	128.320	126.915	145.648
Impuestos indirectos.....	44.403	15.025	12.020	18.030	30.051
Tasas y otros ingresos.....	38.309	31.074	83.339	157.844	94.661
Transferencias corrientes.....	214.630	218.823	247.715	248.245	245.413
Ingresos patrimoniales.....	3.907	1.839	1.923	1.064	3.786
Enajenación inversiones reales.....	4.508	4.508	4.508	23.391	32.431
Transferencias de capital.....	324.822	330.657	214.114	211.659	190.892
Activos financieros.....	-	-	-	-	-
Pasivos financieros.....	182.661	233.027	182.661	180.304	-
TOTAL INGRESOS.....	918.017	969.709	874.600	967.452	742.882

Nota: No incluye Organismos Autónomos.

Fuente: Ayuntamiento de Albudeite.

A.11.3. OFICINAS DE CRÉDITO. 2002

	ALBUDEITE	REGIÓN DE MURCIA
CAJAMURCIA.....	1	220
CAM.....	1	181
OTRAS CAJAS, COOP. CRÉDITO Y OTRAS ENT.....	-	383
BANCOS.....	-	304
TOTAL.....	2	1.088

Fuente: Banco de España.