

4. MACROMAGNITUDES ECONÓMICAS

Fuentes y notas Principales conceptos

Índice de Gráficos

G-4.1.	Evolución del V.A.B. por ramas de actividad a precios constantes. 1995-2003	161
G-4.2.	Evolución del excedente de explotación bruto / renta mixta por ramas de actividad. 1995-2002. ..	161
G-4.3.	Evolución de la remuneración de asalariados por rama de actividad. 1995-2002	162
G-4.4.	Evolución de la renta bruta disponible de los hogares per cápita. 1995-2001	162
G-4.5.	Distribución del gasto medio por hogar en la Región de Murcia y España. 2002	163
G-4.6.	Incremento mensual e interanual del IPC. 2003	163

Índice de tablas

4.1.	Producción	165
4.1.1.	Evolución del V.A.B. a precios básicos por ramas de actividad (Precios corrientes). 1997-2003...	165
4.1.2.	Evolución del V.A.B. a precios básicos por ramas de actividad (Precios constantes). 1997-2003.	166
4.1.3.	Evolución del V.A.B. a precios básicos por persona ocupada y ramas de actividad. 1997-2002. ..	167
4.1.4.	Empleo total por ramas de actividad. 1997-2002.....	168
4.1.5.	Empleo asalariado por ramas de actividad. 1997-2002	169
4.1.6.	Evolución de la producción por sectores (V.A.B. al coste de los factores).1993-1999	170
4.1.7.	Producto Interior Bruto a precios de mercado. 1998-2003.	170
4.2.	Renta.....	171
4.2.1.	Remuneración de asalariados por ramas de actividad. 1997-2002.	171
4.2.2.	Excedente de explotación bruto / renta mixta por ramas de actividad. 1997-2002.....	172
4.2.3.	Evolución de la renta familiar bruta disponible, y la renta familiar bruta disponible per cápita. 1967-1998.	173
4.2.4.	Evolución de la renta familiar neta disponible, y la renta familiar neta disponible per cápita. 1967-1998.	173
4.2.5.	Evolución de la cuenta de renta de los hogares. 1997-2001	174
4.3.	Consumo.....	175
4.3.1.	Gasto medio por persona, grado de dificultad para llegar a fin de mes, grado de ahorro y consideración del momento económico de los hogares. 4º trimestre 2003.	175
4.3.2.	Gasto medio anual y distribución porcentual del gasto total. 1999-2002.....	175
4.3.3.	Distribución de los hogares según instalaciones de la vivienda. 1999-2002	176
4.3.4.	Distribución de los hogares según disposición de bienes de equipo. 1999-2002	176

4.3.5.	Índice de precios de consumo por meses. 2003	177
4.3.6.	Incremento mensual e interanual del I.P.C. 2002-2003.....	178

Fuentes de Información:

Banco Bilbao-Vizcaya. Renta Nacional de España y su distribución Provincial.

El Servicio de Estudios del Banco Bilbao-Vizcaya ha venido elaborando y publicando desde 1955, de forma bienal, una serie de trabajos que detectan los niveles de producción y renta provincial, con desagregaciones extensas de la aportación de cada sector a la formación del Producto Interior Bruto Provincial y la distribución funcional de la Renta provincial correspondiente.

Los trabajos realizados han mantenido parecida metodología con ligeras modificaciones impuestas por la necesidad de adaptación a los conceptos Macroeconómicos de Contabilidad Nacional. Cada estudio ha sido independiente del anterior. Ello ha supuesto que la comparabilidad de los resultados de los distintos estudios no pueda ser rigurosa y que las mejoras de información estadística se han incorporado, en cada caso, a los resultados de las distintas investigaciones.

INE. Contabilidad Regional de España.

El Instituto Nacional de Estadística publica anualmente la Contabilidad Regional de España (CRE) cuya elaboración empieza en 1980 y se realiza de acuerdo a la metodología y las directrices que establece la Oficina de Estadística de la Unión Europea (EUROSTAT).

La CRE tiene como objetivo primordial ofrecer, mediante un conjunto coherente de cuentas y cuadros una descripción cuantificada, sistemática y comparable de la actividad económica de las diferentes regiones españolas (Comunidades Autónomas y Provincias). Constituye un modelo-marco singular, homogéneo y coherente con las Cuentas Nacionales.

El INE elabora la nueva serie de la Contabilidad Regional de España base 1995 (CRE-95) de acuerdo con la nueva metodología de cuentas instaurada en el ámbito de la Unión Europea (UE): el Sistema Europeo de Cuentas Nacionales y Regionales (SEC-95). La adopción para instaurar la metodología SEC-95, supone un intento de garantizar que las cuentas se elaboran sobre la base de principios armonizados, homogéneos y rigurosos, y por tanto, que sus datos son comparables.

INE. Encuesta Continua de Presupuestos Familiares.

La Encuesta Continua de Presupuestos Familiares (ECPF) iniciada por el INE en enero de 1985, suministra información trimestral y anual sobre la naturaleza y destino de los gastos de consumo, así como sobre diversas características relativas a las condiciones de vida de los hogares.

La encuesta ha sido objeto de una reforma metodológica a partir del tercer trimestre de 1997, con ajustes en la mecánica de recogida y un incremento del tamaño muestral, lo que permite realizar estimaciones por comunidades autónomas.

En la estimación del gasto de consumo de los hogares desde la implantación de la ECPF base 1997 se han utilizado proyecciones de población basadas en el Censo de Población de 1991. Estas proyecciones fueron revisadas y comenzaron a aplicarse en la publicación de datos provisionales a partir del segundo trimestre de 2002.

En el cuarto trimestre de 2003 se han utilizado por primera vez los datos poblacionales procedentes del Censo de Población 2001, lo que implica una nueva revisión de las magnitudes empleadas hasta ahora por la encuesta, basadas en las diferentes proyecciones de población realizadas a partir del Censo de Población de 1991.

INE. Índice de Precios de Consumo.

El Índice de Precios de Consumo (IPC) es una medida estadística de la evolución del conjunto de precios de los bienes y servicios que consume la población residente en viviendas familiares en España. En el Sistema de Índices de Precios de Consumo Base 2001, la media aritmética simple de los índices mensuales de dicho año calculados según este Sistema se ha hecho igual a 100. La información básica sobre los gastos de los hogares

en bienes y servicios de consumo la proporcionó la Encuesta Continua de Presupuestos Familiares (ECPF). Se utilizaron ocho trimestres de dicha encuesta (desde el 2º trimestre de 1999 hasta el 1º trimestre de 2001). Anualmente se actualizarán estas ponderaciones incorporando nueva información de la ECPF. Así, el IPC reflejará los cambios en los hábitos de los consumidores en los doce meses posteriores a la última actualización. Para calcular el índice correspondiente al período t se utiliza un índice de Laspeyres encadenado, que consiste en referir los precios del período corriente a los precios del año inmediatamente anterior y permite que la actualización de las ponderaciones no cause una ruptura en las series del IPC.

Principales conceptos:

A precios de mercado o a coste de los factores: Son los métodos de evaluación, la diferencia radica en la consideración, o no, de los impuestos indirectos y las subvenciones de explotación, respectivamente.

Excedente Bruto de Explotación/Renta mixta: Comprende todas las rentas no salariales generadas en el proceso productivo; la renta mixta son las rentas obtenidas por los trabajadores autónomos que tienen un componente de renta salarial y otro de excedente de explotación.

Gasto de consumo: Por una parte, se considera gasto de consumo el flujo monetario que destina el hogar y cada uno de sus miembros al pago de bienes y servicios consideradas habitualmente como de consumo (con destino al propio hogar o a otros hogares) y por otra al valor de aquellos bienes provenientes del autoconsumo, autosuministro o salario en especie, que siendo efectivamente consumidos por el hogar no tienen como contrapartida ningún flujo monetario inmediato.

Hogar: Persona o conjunto de personas que ocupan en común una vivienda familiar y consumen alimentos y otros bienes con cargo a un mismo presupuesto.

Macromagnitudes per cápita: Tanto la producción como la renta por persona o "per cápita" son indicadores que analizan la situación de estas magnitudes en función de la densidad de población. Suelen utilizarse como indicadores del grado de bienestar o desarrollo.

Producto Interior Bruto (P.I.B.) a precios de mercado: Representa el resultado final de la actividad de producción de las unidades de producción residentes; corresponde a la producción total de bienes y servicios de la economía, menos el total de los consumos intermedios, más el IVA que grava los productos y más los impuestos netos ligados a la importación.

P.I.B. a precios constantes: P.I.B. medido en términos monetarios del año base.

P.I.B. a precios corrientes: P.I.B. medido en términos monetarios del año en curso.

Remuneración de los asalariados: Remuneración en efectivo y en especie a pagar por los empleadores residentes o los asalariados residentes y no residentes.

Renta Familiar Bruta Disponible. R.F.B.D.: Comprende la renta de las familias e instituciones sin fines de lucro obtenida en el año, después del pago de los impuestos directos sobre las familias y las cuotas obligatorias a la Seguridad Social. Comprende, pues, la renta de que dispone las familias o instituciones no lucrativas para destinar a gastos y ahorro.

Renta Familiar Neta Disponible: Comprende la renta familiar bruta disponible menos el consumo privado de capital fijo.

Renta Mixta: Saldo contable de la cuenta de explotación de las empresas no constituidas en sociedad pertenecientes al sector hogares. Este concepto sustituye al de Excedente de Explotación de estas mismas unidades.

Unidad de consumo: El número de unidades de consumo del hogar, según la Escala de Oxford, se calcula mediante la suma de los miembros del hogar ponderados según los siguientes coeficientes: a) 1 para el sustentador principal; b) 0,7 para los miembros del hogar de 14 y más años; c) 0,5 para los miembros del hogar menores de 14 años.

La información sobre el valor añadido bruto que recoge este apartado es facilitada por dos fuentes diferentes: "La renta nacional y su distribución provincial" del Banco Bilbao-Vizcaya, y "Contabilidad Regional de España" del INE.

Valor Añadido Bruto. V.A.B.: Es la diferencia entre el valor total de la producción valorada a precios básicos y el de los bienes y servicios intermedios (consumos intermedios) valorados a precios de adquisición, utilizados en el proceso de producción. El SEC-95 valora la producción a precios básicos, que no incluye los impuestos sobre los productos (IVA, impuestos especiales y otros similares) mientras que sí incluye las subvenciones a los productos.

V.A.B. a precios constantes: V.A.B. medido en términos monetarios del año base.

V.A.B. a precios corrientes: V.A.B. medido en términos monetarios del año en curso.

G-4.1. Evolución del V.A.B. por ramas de actividad a precios constantes. 1995-2003

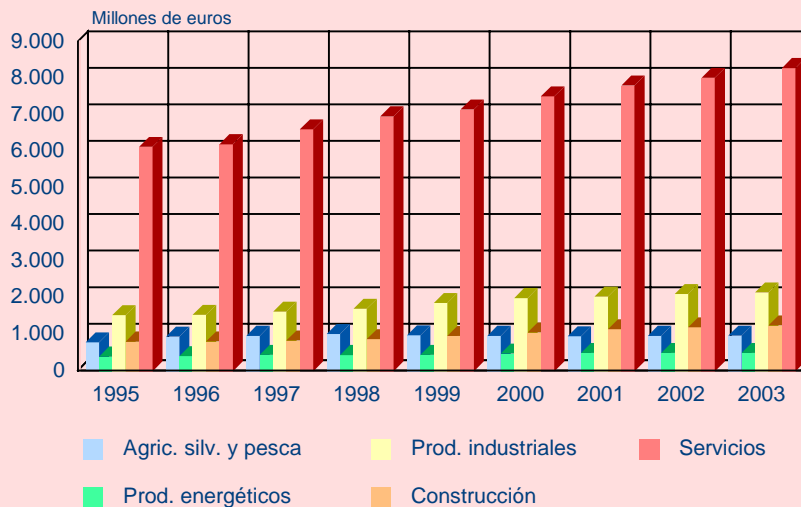

Fuente: INE. Contabilidad Regional de España

G-4.2. Evolución del excedente de explotación bruto/renta mixta por ramas de actividad. 1995-2002

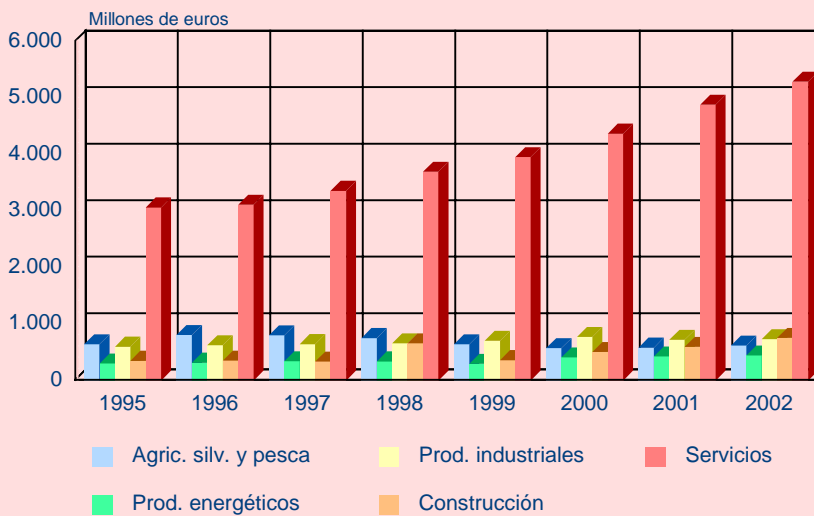

Fuente: INE. Contabilidad Regional de España

G-4.3. Evolución de la remuneración de asalariados por ramas de actividad. 1995-2002

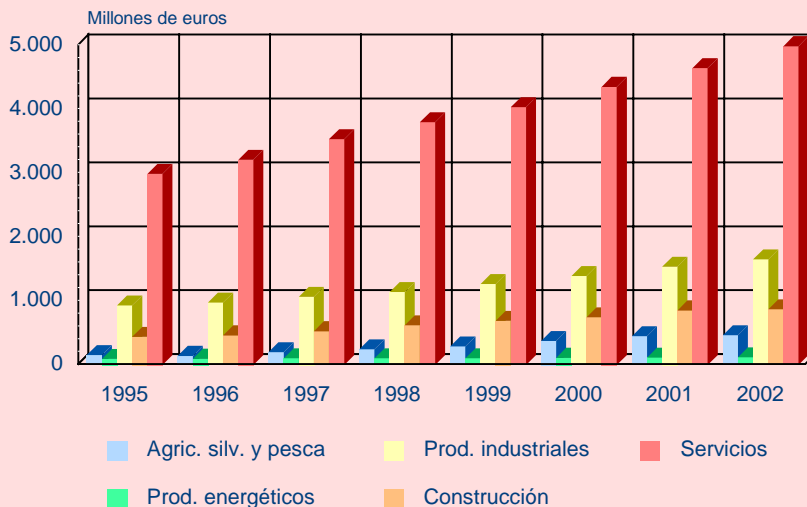

Fuente: INE. Contabilidad Regional de España

G-4.4. Evolución de la renta bruta disponible de los hogares per cápita. 1995-2001

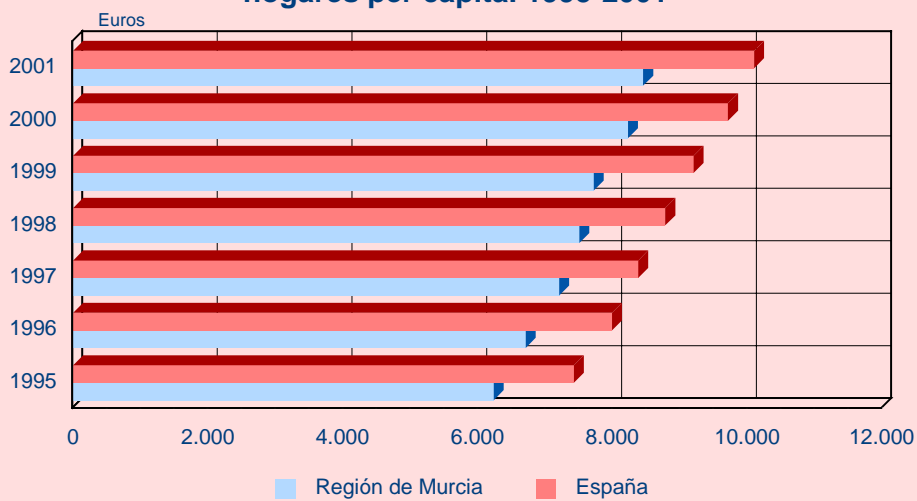

Fuente: INE. Contabilidad Regional de España.

INE. Padrón Municipal de Habitantes

CREM. Padrón Municipal de Habitantes

G-4.5. Distribución del gasto medio por hogar en la Región de Murcia y España. 2002 (%)

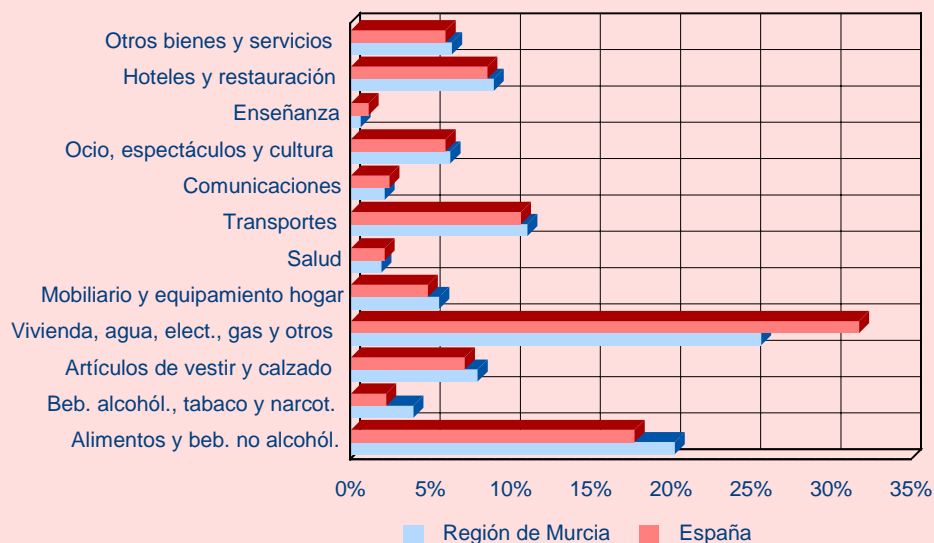

Fuente: INE. Encuesta Continua de Presupuestos Familiares.

G-4.6. Incremento mensual e interanual del I.P.C. 2003

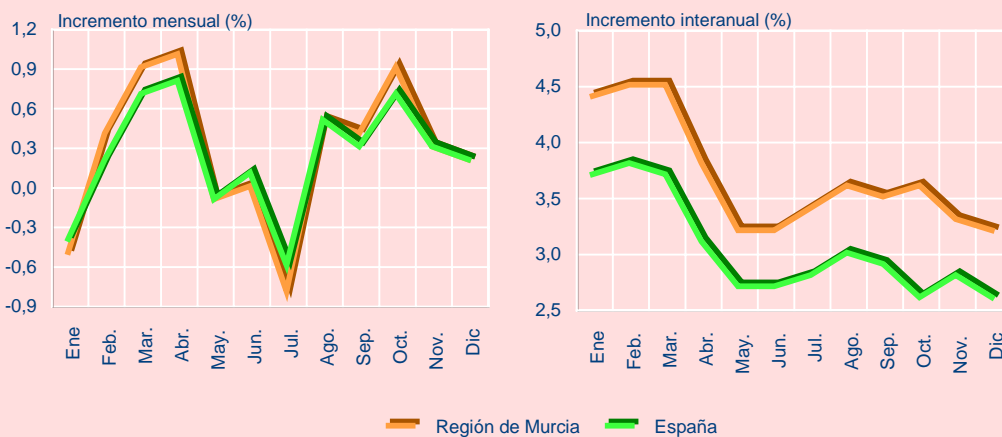

Fuente: INE. Índice de precios de consumo

4.1. PRODUCCIÓN

4.1.1. EVOLUCIÓN DEL V.A.B. A PRECIOS BÁSICOS POR RAMAS DE ACTIVIDAD (PRECIOS CORRIENTES). 1997-2003

Miles de euros

	REGIÓN DE MURCIA							ESPAÑA
	1997	1998	1999	2000 (P)	2001 (P)	2002 (A)	2003 (*)	2003 (*)
AGRICULT., GANADERÍA Y PESCA.....	986.921	981.730	921.107	931.995	1.011.145	1.065.096	1.151.992	22.187.000
Agricult., ganadería, caza y selvicult.	972.133	966.509	905.275	915.310	994.278
Pesca	14.788	15.221	15.832	16.685	16.867
INDUSTRIA, ENERGÍA Y CONSTRUCC.	3.059.733	3.195.826	3.446.408	3.960.579	4.273.030	4.597.871	4.931.865	197.872.000
Energía	461.146	453.187	405.659	530.157	546.599	570.673	610.592	21.081.000
Extrac. de product. energét., otros minerales y refino de petróleo	239.967	240.857	209.975	324.389	323.700
Energía eléctrica, gas y agua	221.179	212.330	195.684	205.768	222.899
Industria	1.713.993	1.797.097	1.969.690	2.155.755	2.251.862	2.377.165	2.458.591	109.514.000
Alimentación, bebidas y tabaco.....	493.608	502.685	558.405	541.061	581.668
Textil, confec., cuero y calzado.....	146.542	156.112	166.444	156.880	164.704
Madera y corcho.....	56.865	61.959	58.096	78.807	64.937
Papel; edición y artes gráficas	74.139	78.453	85.435	79.589	96.275
Industria química.....	175.152	178.432	207.257	263.161	290.623
Caucho y plástico	84.554	91.188	89.262	107.100	125.513
Otros produc. miner. no metálicos	107.761	117.905	140.417	175.968	176.461
Metalurgia y productos metálicos.....	148.385	154.855	174.711	189.581	217.278
Maquinaria y equipo mecánico.....	85.522	91.525	94.739	119.229	129.698
Equipo electr., electrón. y óptico	42.248	44.529	52.328	60.803	63.483
Fabricac. de mater. de transporte	161.790	171.373	182.390	197.986	153.487
Industrias manufact. diversas.....	137.427	148.081	160.206	185.590	187.735
Construcción	884.594	945.542	1.071.059	1.274.667	1.474.569	1.650.033	1.862.682	67.277.000
ACTIVIDADES DE LOS SERVICIOS.....	6.988.341	7.599.723	8.084.951	8.822.365	9.641.819	10.392.827	11.180.431	475.381.000
Servicios de mercado	5.246.000	5.754.445	6.105.608	6.687.090	7.364.194	7.940.366	8.558.631	376.233.000
Comercio y reparación	1.363.549	1.519.084	1.613.503	1.628.718	1.691.520
Hostelería.....	568.858	645.758	665.814	890.167	959.419
Transportes y comunicaciones.....	916.127	998.649	1.064.615	1.149.967	1.382.231
Intermediación financiera	441.700	511.068	522.130	605.230	715.245
Inmobiliarias y servic. empresar.....	1.377.273	1.452.362	1.552.336	1.658.289	1.824.781
Educac. y sanidad de mercado.....	303.133	328.903	359.701	395.569	419.182
Educación	115.558	132.306	137.934	151.918	166.569
Sanidad y servicios sociales	187.575	196.597	221.767	243.651	252.613
Otras actividad. sociales y otros servicios de mercado.....	275.360	298.621	327.509	359.150	371.816
Servicios de no mercado	1.742.341	1.845.278	1.979.343	2.135.275	2.277.625	2.452.461	2.621.800	99.148.000
Administración pública	725.071	763.133	816.704	874.124	915.315
Educación de no mercado.....	456.759	494.016	527.099	584.525	626.332
Sanid. y servic. social. de no merc....	425.126	442.393	475.515	504.700	546.964
Otras activides sociales y otros servicios de no mercado	49.069	52.084	58.306	64.030	70.886
Hogar. que emplean pers. domést....	86.316	93.652	101.719	107.896	118.128
SIFMI (1).....	-442.579	-456.642	-447.920	-510.734	-628.901	-619.336	-662.194	-26.649.000
TOTAL	10.592.416	11.320.637	12.004.546	13.204.205	14.297.093	15.436.458	16.602.094	668.791.000

(1) Servicios de intermediarios financieros de servicios bancarios.

(P) Estimación Provisional.

(A) Estimación Avance.

(*) Primera Estimación.

Fuente: INE. Contabilidad Regional de España.

4.1. PRODUCCIÓN

4.1.2. EVOLUCIÓN DEL V.A.B. A PRECIOS BÁSICOS POR RAMAS DE ACTIVIDAD (PRECIOS CONSTANTES), 1997-2003

Miles de euros

	REGIÓN DE MURCIA							ESPAÑA
	1997	1998	1999	2000 (P)	2001 (P)	2002 (A)	2003 (*)	2003 (*)
AGRICULT., GANADERÍA Y PESCA.....	969.826	1.019.597	982.703	970.985	955.924	970.291	972.610	21.215.000
INDUSTRIA, ENERGÍA Y CONSTRUC.	2.920.157	3.040.417	3.280.145	3.547.744	3.695.203	3.813.220	3.916.037	163.406.000
Energía	449.935	445.825	450.005	483.281	505.084	502.129	502.131	20.604.000
Extrac. de product. energét., otros minerales y refino de petróleo	229.844	217.618	237.748	233.752	234.319
Energía eléctrica, gas y agua	220.091	228.207	212.257	249.529	270.765
Industria	1.628.081	1.712.581	1.866.190	2.002.273	2.040.235	2.109.774	2.156.606	97.385.000
Alimentación, bebidas y tabaco.....	470.163	483.895	521.516	498.653	516.913
Textil, confec., cuero y calzado	139.838	148.711	159.007	148.312	152.462
Madera y corcho.....	54.873	58.877	55.534	75.396	60.844
Papel; edición y artes gráficas.....	70.423	72.990	80.531	72.208	84.804
Industria química.....	168.290	179.076	201.836	237.394	255.456
Caucho y plástico	80.819	88.017	86.359	100.938	116.422
Otros produc. miner. no metálicos.....	103.231	111.259	132.003	163.937	161.228
Metalurgia y productos metálicos.....	140.407	147.157	167.022	176.360	199.635
Maquinaria y equipo mecánico.....	81.536	87.382	90.517	113.580	120.363
Equipo electr., electrón. y óptico	40.939	43.302	50.599	57.993	59.966
Fabricac. de mater. de transporte	151.021	157.257	173.886	188.803	146.303
Industrias manufact. diversas.....	126.541	134.658	147.380	168.699	165.839
Construcción.....	842.141	882.011	963.950	1.062.190	1.149.884	1.201.317	1.257.300	45.417.000
ACTIVIDADES DE LOS SERVICIOS.....	6.615.896	6.970.501	7.159.627	7.520.319	7.813.005	8.027.070	8.293.116	352.290.000
Servicios de mercado	4.921.458	5.242.121	5.382.854	5.704.748	5.923.928	6.043.842	6.242.989	275.028.000
Comercio y reparación	1.291.011	1.414.270	1.460.501	1.401.593	1.393.377
Hostelería	530.255	554.224	541.436	670.856	671.350
Transportes y comunicaciones.....	876.391	955.966	1.014.392	1.135.726	1.241.604
Intermediación financiera	408.607	451.702	441.273	491.059	545.493
Inmobiliarias y servic. empresar.	1.279.972	1.311.727	1.337.686	1.378.394	1.444.896
Educac. y sanidad de mercado.....	278.627	286.716	305.780	327.333	329.106
Otras actividad. sociales y otros servicios de mercado.....	256.595	267.516	281.786	299.787	298.102
Servicios de no mercado	1.694.438	1.728.380	1.776.773	1.815.571	1.889.077	1.983.228	2.050.127	77.262.000
SIFMI (1).....	-415.543	-416.194	-395.667	-430.742	-505.136	-474.172	-495.805	-20.175.000
TOTAL	10.090.336	10.614.321	11.026.808	11.608.306	11.958.996	12.336.409	12.685.958	516.736.000

(1) Servicios de intermediarios financieros de servicios bancarios.

(P) Estimación Provisional.

(A) Estimación Avance.

(*) Primera Estimación.

Fuente: INE. Contabilidad Regional de España.

4.1. PRODUCCIÓN

4.1.3. EVOLUCIÓN DEL V.A.B. A PRECIOS BÁSICOS POR PERSONA OCUPADA Y RAMAS DE ACTIVIDAD. 1997-2002

Euros

	REGIÓN DE MURCIA						ESPAÑA
	1997	1998	1999	2000 (P)	2001 (P)	2002 (A)	2002 (A)
AGRICULTURA, GANADERÍA Y PESCA	21.738	19.635	17.314	18.419	19.042	21.049	20.412
Agricultura, ganadería, caza y selvicultura.....	22.144	19.644	17.309	18.417	19.047
Pesca	9.859	19.026	17.591	18.539	18.741
INDUSTRIA, ENERGÍA Y CONSTRUCCIÓN	29.563	29.186	28.816	30.942	32.008	34.084	38.688
Energía	148.757	141.621	122.927	160.654	165.636	172.931	164.008
Extracción de productos energéticos, otros minerales y refino de petróleo	159.978	150.536	116.653	190.817	190.412
Energía eléctrica, gas y agua	138.237	132.706	130.456	128.605	139.312
Industria	26.208	26.389	26.690	27.997	28.361	29.420	36.493
Alimentación, bebidas y tabaco.....	24.436	24.763	25.153	24.263	25.072
Textil, confección, cuero y calzado	16.652	17.155	16.318	16.869	18.099
Madera y corcho.....	22.746	22.128	23.238	24.627	20.947
Papel; edición y artes gráficas	28.515	29.057	28.478	28.425	30.086
Industria química.....	50.043	49.564	56.015	65.790	61.835
Caucho y plástico.....	38.434	39.647	40.574	41.192	44.826
Otros productos minerales no metálicos.....	31.694	31.866	33.433	35.194	35.292
Metalurgia y productos metálicos.....	25.150	24.580	24.607	24.945	26.497
Maquinaria y equipo mecánico.....	25.154	24.086	23.107	25.368	26.469
Equipo eléctrico, electrónico y óptico.....	32.498	34.253	34.885	38.002	35.268
Fabricación de material de transporte.....	44.942	46.317	45.598	49.497	43.853
Industrias manufactureras diversas	17.178	17.421	17.605	18.746	18.963
Construcción	25.274	24.752	25.201	26.723	29.027	32.481	33.825
ACTIVIDADES DE LOS SERVICIOS.....	29.674	30.484	31.805	33.647	36.384	38.364	41.646
Servicios de mercado	35.663	36.513	38.208	39.947	43.091	45.425	48.598
Comercio y reparación	19.535	20.254	21.658	22.010	23.014
Hostelería.....	38.178	39.375	40.847	41.211	45.043
Transportes y comunicaciones.....	43.834	45.810	47.316	48.116	54.419
Intermediación financiera	64.956	75.157	73.539	86.461	99.340
Inmobiliarias y servicios empresariales.....	81.981	78.084	77.617	81.289	80.387
Educación y sanidad de mercado	32.949	33.908	37.083	38.781	39.545
Educación	29.630	31.501	32.078	36.171	36.211
Sanidad y servicios sociales	35.392	35.745	41.068	40.609	42.102
Otras actividades sociales y otros servicios de mercado.....	31.651	32.110	33.764	34.869	36.453
Servicios de no mercado	19.710	20.123	20.968	22.524	24.204	25.520	26.939
Administración pública	18.037	18.170	19.082	21.063	23.530
Educación de no mercado.....	27.351	28.722	29.612	31.426	33.674
Sanidad y servicios sociales de no mercado	28.920	29.691	31.701	32.773	32.557
Otras actividades sociales y otros servicios de no mercado	14.432	14.468	14.950	15.245	17.289
Hogares que emplean personal doméstico.....	6.441	6.689	6.827	7.145	7.524
TOTAL (1).....	27.556	27.692	28.114	29.955	31.659	33.822	37.937

(1) Los datos del Total para 2003 en Región de Murcia y España son 35.339 y 39.570 euros respectivamente (Primera Estimación).

(P) Estimación Provisional.

(A) Estimación Avance.

Fuente: INE. Contabilidad Regional de España.

4.1. PRODUCCIÓN

4.1.4. EMPLEO TOTAL POR RAMAS DE ACTIVIDAD. 1997-2002

Miles de empleos

	REGIÓN DE MURCIA						ESPAÑA
	1997	1998	1999	2000 (P)	2001 (P)	2002 (A)	2002 (A)
AGRICULTURA, GANADERÍA Y PESCA	45,4	50,0	53,2	50,6	53,1	50,6	1.037,1
Agricultura, ganadería, caza y selvicultura.....	43,9	49,2	52,3	49,7	52,2
Pesca.....	1,5	0,8	0,9	0,9	0,9
INDUSTRIA, ENERGÍA Y CONSTRUCCIÓN	103,5	109,5	119,6	128,0	133,5	134,9	4.829,5
Energía	3,1	3,2	3,3	3,3	3,3	3,3	120,5
Extracción de productos energéticos, otros minerales y refino de petróleo	1,5	1,6	1,8	1,7	1,7
Energía eléctrica, gas y agua	1,6	1,6	1,5	1,6	1,6
Industria	65,4	68,1	73,8	77,0	79,4	80,8	2.924,1
Alimentación, bebidas y tabaco.....	20,2	20,3	22,2	22,3	23,2
Textil, confección, cuero y calzado.....	8,8	9,1	10,2	9,3	9,1
Madera y corcho.....	2,5	2,8	2,5	3,2	3,1
Papel; edición y artes gráficas.....	2,6	2,7	3,0	2,8	3,2
Industria química.....	3,5	3,6	3,7	4,0	4,7
Caucho y plástico	2,2	2,3	2,2	2,6	2,8
Otros productos minerales no metálicos	3,4	3,7	4,2	5,0	5,0
Metalurgia y productos metálicos.....	5,9	6,3	7,1	7,6	8,2
Maquinaria y equipo mecánico.....	3,4	3,8	4,1	4,7	4,9
Equipo eléctrico, electrónico y óptico.....	1,3	1,3	1,5	1,6	1,8
Fabricación de material de transporte.....	3,6	3,7	4,0	4,0	3,5
Industrias manufactureras diversas	8,0	8,5	9,1	9,9	9,9
Construcción.....	35,0	38,2	42,5	47,7	50,8	50,8	1.784,9
ACTIVIDADES DE LOS SERVICIOS.....	235,5	249,3	254,2	262,2	265,0	270,9	10.725,0
Servicios de mercado	147,1	157,6	159,8	167,4	170,9	174,8	7.282,2
Comercio y reparación	69,8	75,0	74,5	74,0	73,5
Hostelería	14,9	16,4	16,3	21,6	21,3
Transportes y comunicaciones.....	20,9	21,8	22,5	23,9	25,4
Intermediación financiera	6,8	6,8	7,1	7,0	7,2
Inmobiliarias y servicios empresariales.....	16,8	18,6	20,0	20,4	22,7
Educación y sanidad de mercado	9,2	9,7	9,7	10,2	10,6
Educación	3,9	4,2	4,3	4,2	4,6
Sanidad y servicios sociales	5,3	5,5	5,4	6,0	6,0
Otras actividades sociales y otros servicios de mercado.....	8,7	9,3	9,7	10,3	10,2
Servicios de no mercado	88,4	91,7	94,4	94,8	94,1	96,1	3.442,8
Administración pública	40,2	42,0	42,8	41,5	38,9
Educación de no mercado.....	16,7	17,2	17,8	18,6	18,6
Sanidad y servicios sociales de no mercado	14,7	14,9	15,0	15,4	16,8
Otras actividades sociales y otros servicios de no mercado.....	3,4	3,6	3,9	4,2	4,1
Hogares que emplean personal doméstico.....	13,4	13,9	14,9	15,1	15,7
TOTAL	384,4	408,8	427,0	440,8	451,6	456,4	16.591,6

Nota: Los datos del Total para 2003 en Región de Murcia y España son 469,8 y 16.901,5 respectivamente. (Primera Estimación)

(P) Estimación Provisional.

(A) Estimación Avance.

Fuente: INE. Contabilidad Regional de España.

4.1. PRODUCCIÓN

4.1.5. EMPLEO ASALARIADO POR RAMAS DE ACTIVIDAD. 1997-2002

Miles de empleos

	REGIÓN DE MURCIA						ESPAÑA
	1997	1998	1999	2000 (P)	2001 (P)	2002 (A)	2002 (A)
AGRICULTURA, GANADERÍA Y PESCA	26,4	30,3	30,6	34,1	37,5	36,8	425,2
Agricultura, ganadería, caza y selvicultura.....	25,7	29,7	30,1	33,5	36,9
Pesca	0,7	0,6	0,5	0,6	0,6
INDUSTRIA, ENERGÍA Y CONSTRUCCIÓN	87,8	94,7	103,6	108,9	116,0	118,1	4.442,5
Energía	3,1	3,1	3,2	3,3	3,2	3,3	118,3
Extracción de productos energéticos, otros minerales y refino de petróleo	1,5	1,5	1,7	1,7	1,6
Energía eléctrica, gas y agua	1,6	1,6	1,5	1,6	1,6
Industria	56,7	58,6	64,2	67,3	70,2	72,3	2.747,6
Alimentación, bebidas y tabaco.....	16,8	16,9	18,8	19,1	20,3
Textil, confección, cuero y calzado	7,4	7,7	9,0	7,9	8,3
Madera y corcho.....	2,3	2,6	2,3	3,1	3,0
Papel; edición y artes gráficas	2,4	2,4	2,7	2,5	2,8
Industria química.....	3,5	3,6	3,7	4,0	4,5
Caucho y plástico	2,1	2,2	2,1	2,6	2,8
Otros productos minerales no metálicos.....	3,2	3,4	3,9	4,8	4,9
Metalurgia y productos metálicos.....	4,8	5,0	5,6	6,1	6,7
Maquinaria y equipo mecánico.....	2,7	3,0	3,2	3,7	3,9
Equipo eléctrico, electrónico y óptico.....	1,0	1,1	1,3	1,4	1,6
Fabricación de material de transporte.....	3,5	3,6	3,9	3,8	3,3
Industrias manufactureras diversas	7,0	7,1	7,7	8,3	8,1
Construcción	28,0	33,0	36,2	38,3	42,6	42,5	1.576,6
ACTIVIDADES DE LOS SERVICIOS.....	196,9	207,1	214,0	218,5	221,7	228,2	9.018,1
Servicios de mercado	108,5	115,4	119,6	123,7	127,6	132,1	5.575,3
Comercio y reparación	52,7	56,5	57,3	57,4	56,9
Hostelería	8,6	9,3	10,1	12,1	13,3
Transportes y comunicaciones.....	15,5	15,9	16,2	17,4	18,7
Intermediación financiera	6,4	6,3	6,6	6,5	6,7
Inmobiliarias y servicios empresariales.....	11,8	13,1	14,3	14,5	16,4
Educación y sanidad de mercado	6,3	6,5	7,1	7,3	7,3
Educación	3,2	3,3	3,6	3,6	3,6
Sanidad y servicios sociales	3,1	3,2	3,5	3,7	3,7
Otras actividades sociales y otros servicios de mercado.....	7,2	7,8	8,0	8,5	8,3
Servicios de no mercado	88,4	91,7	94,4	94,8	94,1	96,1	3.442,8
Administración pública	40,2	42,0	42,8	41,5	38,9
Educación de no mercado.....	16,7	17,2	17,8	18,6	18,6
Sanidad y servicios sociales de no mercado	14,7	14,9	15,0	15,4	16,8
Otras actividades sociales y otros servicios de no mercado	3,4	3,6	3,9	4,2	4,1
Hogares que emplean personal doméstico.....	13,4	14,0	14,9	15,1	15,7
TOTAL.....	311,1	332,1	348,2	361,5	375,2	383,1	13.885,8

(P) *Estimación Provisional.*

(A) *Estimación Avance.*

Fuente: INE. *Contabilidad Regional de España.*

4.1. PRODUCCIÓN

4.1.6. EVOLUCIÓN DE LA PRODUCCIÓN POR SECTORES (V.A.B. AL COSTE DE LOS FACTORES). 1993-1999

Miles de euros

	REGIÓN DE MURCIA						ESPAÑA
	1993	1995	1996 (*)	1997 (*)	1998 (*)	1999 (*)	1999 (*)
Agricultura y pesca	768.694,5	794.429,8	849.085,9	901.301,8	964.750,6	979.415,3	25.862.554,5
Industria	1.789.201,0	2.064.849,2	2.103.668,6	2.228.204,3	2.343.400,3	2.459.395,6	117.278.406,8
Construcción.....	783.894,1	913.905,0	937.572,9	998.798,0	1.090.386,2	1.269.644,1	47.062.150,7
Servicios	5.192.564,3	6.085.746,4	6.504.447,5	6.904.469,1	7.390.543,7	7.886.450,8	369.149.561,9
TOTAL V.A.B.	8.534.353,9	9.858.930,4	10.394.774,8	11.032.773,2	11.789.080,8	12.594.905,8	559.352.673,9

(*) Datos provisionales.

Fuente: BBV. Renta Nacional de España y su distribución provincial.

4.1.7. PRODUCTO INTERIOR BRUTO A PRECIOS DE MERCADO. 1998-2003

Miles de euros

	REGIÓN DE MURCIA						ESPAÑA
	1998	1999	2000 (P)	2001 (P)	2002 (A)	2003 (*)	2003 (*)
PIB a p.m. (precios corrientes)	12.435.298	13.281.568	14.626.683	15.789.975	17.074.047	18.445.403	743.046.000
Variación (%).....	7,47	6,81	10,13	7,95	8,13	8,03	6,73
PIB a p.m. (precios constantes)	11.587.324	12.070.569	12.719.151	13.090.874	13.512.532	13.952.133	568.311.000
Variación (%).....	5,50	4,17	5,37	2,92	3,22	3,25	2,43

(P) Estimación Provisional.

(A) Estimación Avance.

(*) Primera Estimación.

Fuente: INE. Contabilidad Regional de España.

4.2. RENTA

4.2.1. REMUNERACIÓN DE ASALARIADOS POR RAMAS DE ACTIVIDAD. 1997-2002

Miles de euros

	REGIÓN DE MURCIA						ESPAÑA
	1997	1998	1999	2000 (P)	2001 (P)	2002 (A)	2002 (A)
AGRICULTURA, GANADERÍA Y PESCA	200.730	245.168	292.922	378.085	452.356	467.103	4.399.000
Agricultura, ganadería, caza y selvicultura.....	189.939	238.055	283.313	368.602	442.052
Pesca	10.791	7.113	9.609	9.483	10.304
INDUSTRIA, ENERGÍA Y CONSTRUCCIÓN	1.704.836	1.872.573	2.068.418	2.252.710	2.509.138	2.651.480	114.966.000
Energía	106.924	106.841	105.828	113.865	115.034	121.903	4.803.000
Extracción de productos energéticos, otros minerales y refino de petróleo	57.022	57.144	59.326	64.316	64.786
Energía eléctrica, gas y agua	49.902	49.697	46.502	49.549	50.248
Industria	1.068.542	1.141.947	1.269.874	1.392.506	1.538.577	1.655.180	73.851.000
Alimentación, bebidas y tabaco.....	278.923	294.467	345.318	351.799	404.998
Textil, confección, cuero y calzado	101.172	107.596	121.098	112.532	124.422
Madera y corcho.....	38.616	41.542	39.108	54.054	52.404
Papel; edición y artes gráficas	43.918	47.037	51.198	47.808	58.118
Industria química.....	125.366	132.804	143.623	162.911	183.343
Caucho y plástico	51.071	55.190	56.499	70.740	82.587
Otros productos minerales no metálicos.....	59.491	64.989	73.645	95.339	102.546
Metalurgia y productos metálicos.....	100.665	109.057	123.088	137.235	162.581
Maquinaria y equipo mecánico.....	51.241	56.756	63.202	78.014	88.797
Equipo eléctrico, electrónico y óptico.....	26.425	28.159	33.254	38.096	43.556
Fabricación de material de transporte.....	91.572	96.316	103.672	110.067	97.568
Industrias manufactureras diversas	100.082	108.034	116.169	133.911	137.657
Construcción	529.370	623.785	692.716	746.339	855.527	874.397	36.312.000
ACTIVIDADES DE LOS SERVICIOS.....	3.535.502	3.803.364	4.038.238	4.355.280	4.647.648	4.990.454	227.150.000
Servicios de mercado	1.937.865	2.112.127	2.242.819	2.429.796	2.612.427	2.824.774	145.634.000
Comercio y reparación	652.009	721.759	755.280	790.370	793.401
Hostelería	133.517	149.309	168.501	205.311	233.026
Transportes y comunicaciones.....	388.867	415.927	432.347	477.908	538.119
Intermediación financiera	235.311	248.010	256.942	270.372	297.626
Inmobiliarias y servicios empresariales.....	253.029	279.689	309.440	337.664	388.216
Educación y sanidad de mercado	122.368	133.335	146.800	154.108	164.143
Educación	74.506	81.679	88.280	90.519	96.482
Sanidad y servicios sociales	47.862	51.656	58.520	63.589	67.661
Otras actividades sociales y otros servicios de mercado.....	152.764	164.098	173.509	194.063	197.896
Servicios de no mercado	1.597.637	1.691.237	1.795.419	1.925.484	2.035.221	2.165.680	81.516.000
Administración pública	630.108	663.082	689.367	724.923	735.994
Educación de no mercado.....	433.125	466.474	502.170	556.387	594.421
Sanidad y servicios sociales de no mercado ..	405.506	422.537	450.817	480.304	525.309
Otras actividades sociales y otros servicios de no mercado	42.582	45.492	51.346	55.974	61.369
Hogares que emplean personal doméstico.....	86.316	93.652	101.719	107.896	118.128
TOTAL.....	5.441.068	5.921.105	6.399.578	6.986.075	7.609.142	8.109.037	346.515.000

(P) Estimación Provisional.

(A) Estimación Avance.

Fuente: INE. Contabilidad Regional de España.

4.2. RENTA

4.2.2. EXCEDENTE DE EXPLOTACIÓN BRUTO/RENTA MIXTA POR RAMAS DE ACTIVIDAD.
1997-2002

Miles de euros

	REGIÓN DE MURCIA						ESPAÑA
	1997	1998	1999	2000 (P)	2001 (P)	2002 (A)	2002 (A)
AGRICULTURA, GANADERÍA Y PESCA	801.041	753.909	644.126	573.046	582.953	620.910	18.165.000
Agricultura, ganadería, caza y selvicultura.....	797.053	745.811	637.915	565.858	576.392
Pesca.....	3.988	8.098	6.211	7.188	6.561
INDUSTRIA, ENERGÍA Y CONSTRUCCIÓN	1.329.425	1.307.037	1.365.114	1.690.175	1.746.539	1.934.087	71.697.000
Energía	344.321	339.776	295.664	411.781	426.615	444.925	14.806.000
Extracción de productos energéticos, otros minerales y refino de petróleo	179.484	182.534	150.196	259.587	258.278
Energía eléctrica, gas y agua	164.837	157.242	145.468	152.194	168.337
Industria	645.739	659.434	706.456	771.556	721.245	734.528	33.585.000
Alimentación, bebidas y tabaco.....	216.869	211.194	216.489	193.520	181.636
Textil, confección, cuero y calzado.....	44.681	48.707	45.872	45.009	40.773
Madera y corcho.....	18.249	20.433	19.096	24.887	12.665
Papel; edición y artes gráficas.....	30.140	31.742	34.419	32.090	38.367
Industria química	49.597	45.612	63.983	100.692	107.513
Caucho y plástico	33.366	35.976	32.737	36.327	42.838
Otros productos minerales no metálicos	47.781	53.001	67.093	80.866	74.160
Metalurgia y productos metálicos.....	47.781	45.948	51.891	52.682	55.022
Maquinaria y equipo mecánico.....	34.228	34.673	31.537	41.247	40.867
Equipo eléctrico, electrónico y óptico	15.818	16.353	19.066	22.687	19.917
Fabricación de material de transporte	70.244	75.163	78.961	88.277	56.360
Industrias manufactureras diversas	36.985	40.632	45.312	53.272	51.127
Construcción.....	339.365	307.827	362.994	506.838	598.679	754.634	23.306.000
ACTIVIDADES DE LOS SERVICIOS	3.358.795	3.695.678	3.954.579	4.372.275	4.882.842	5.290.360	215.186.000
Servicios de mercado	3.215.348	3.543.295	3.772.844	4.164.734	4.643.030	5.006.459	204.103.000
Comercio y reparación	693.238	786.289	849.238	830.084	889.109
Hostelería	432.694	493.274	494.752	681.584	722.564
Transportes y comunicaciones.....	517.530	572.687	622.448	661.763	832.569
Intermediación financiera	202.600	258.747	261.250	330.534	413.094
Inmobiliarias y servicios empresariales.....	1.071.485	1.106.939	1.182.680	1.258.697	1.361.965
Educación y sanidad de mercado	178.691	193.786	210.998	239.651	253.022
Educación	40.877	51.252	50.203	62.037	70.834
Sanidad y servicios sociales	137.814	142.534	160.795	177.614	182.188
Otras actividades sociales y otros servicios de mercado	119.110	131.573	151.478	162.421	170.707
Servicios de no mercado	143.447	152.383	181.735	207.541	239.812	283.901	11.083.000
Administración pública	94.082	98.664	125.523	147.325	177.607
Educación de no mercado.....	23.608	27.507	24.869	28.078	31.756
Sanidad y servicios sociales de no mercado	19.345	19.668	24.451	24.123	20.975
Otras actividades sociales y otros servicios de no mercado.....	6.412	6.544	6.892	8.015	9.474
Hogares que emplean personal doméstico	-	-	-	-	-
SIFMI (1).....	-442.579	-456.642	-447.920	-510.734	-628.901	-619.336	-25.229.000
TOTAL	5.046.682	5.299.982	5.515.899	6.124.762	6.583.433	7.226.021	279.819.000

(1) Servicios de intermediarios financieros de servicios bancarios.

(P) Estimación Provisional.

(A) Estimación Avance.

Fuente: INE. Contabilidad Regional de España.

4.2.3. EVOLUCIÓN DE LA RENTA FAMILIAR BRUTA DISPONIBLE, Y LA RENTA FAMILIAR BRUTA DISPONIBLE PER CÁPITA. 1967-1998

	R.F.B.D. (Miles de euros)			R.F.B.D. per cápita (euros)	
	R. Murcia	España	% R.M / E	R. Murcia	España
1967.....	182.401,2	9.152.302,5	1,99	182,19	284,10
1969.....	235.951,3	11.510.956,5	2,05	284,16	342,92
1971.....	309.737,6	14.817.737,1	2,09	370,02	433,39
1973.....	447.387,4	21.155.091,2	2,11	524,80	607,70
1975.....	675.165,0	31.764.042,6	2,13	776,75	894,26
1977.....	991.008,9	46.139.134,3	2,15	1.113,23	1.268,78
1979.....	1.443.186,3	66.111.439,7	2,18	1.576,14	1.782,04
1981.....	1.898.044,3	86.343.490,4	2,20	1.995,54	2.289,17
1983.....	2.530.807,9	112.480.773,6	2,25	2.568,25	2.940,37
1985.....	3.147.248,0	137.912.041,9	2,28	3.127,05	3.574,81
1987.....	3.927.674,2	172.525.434,8	2,28	3.834,50	4.442,35
1989.....	4.962.274,5	214.787.133,5	2,31	4.764,98	5.499,42
1991.....	6.215.679,2	268.685.995,2	2,31	5.874,84	6.843,38
1993.....	7.094.316,8	298.068.954,1	2,38	6.601,64	7.556,21
1995.....	7.311.582,7	307.809.004,4	2,38	7.199,65	8.426,34
1996 (*).....	7.860.463,0	333.800.229,6	2,35	7.496,03	8.844,16
1997 (*).....	8.250.339,6	351.169.623,6	2,35	7.839,04	9.278,98
1998 (*).....	8.697.510,6	369.354.591,1	2,35	8.395,32	9.925,82

(*) Datos provisionales.

Fuente: BBV. Renta Nacional de España y su distribución provincial.

4.2.4. EVOLUCIÓN DE LA RENTA FAMILIAR NETA DISPONIBLE, Y LA RENTA FAMILIAR NETA DISPONIBLE PER CÁPITA. 1967-1998

	R.F.N. D. (Miles de euros)			R.F.N.D. per cápita (euros)	
	R. Murcia	España	% R.M / E	R. Murcia	España
1967.....	176.661,5	8.868.234,1	1,99	214,19	269,96
1969.....	228.348,5	11.138.214,8	2,05	275,01	331,81
1971.....	298.979,5	14.283.401,2	2,09	357,17	417,76
1973.....	433.065,3	20.467.893,9	2,12	508,01	587,96
1975.....	653.402,3	30.722.206,2	2,13	751,71	864,93
1977.....	958.265,7	44.600.501,2	2,15	1.076,44	1.226,47
1979.....	1.394.852,9	63.840.569,5	2,18	1.523,35	1.720,82
1981.....	1.826.848,4	83.057.510,8	2,20	1.920,68	2.202,05
1983.....	2.430.787,4	107.790.589,4	2,26	2.466,75	2.817,77
1985.....	3.017.158,9	132.055.160,9	2,28	2.997,80	3.422,99
1987.....	3.760.755,1	165.132.757,6	2,28	3.671,55	4.251,99
1989.....	4.732.351,3	204.589.737,1	2,31	4.544,20	5.238,32
1991.....	5.953.872,3	257.145.192,5	2,32	5.627,39	6.549,44
1993.....	6.800.103,4	284.902.491,8	2,39	6.327,86	7.222,43
1995.....	7.528.824,5	318.902.750,2	2,36	6.895,89	8.050,27
1996 (*).....	7.895.490,0	335.203.622,9	2,36	7.173,63	8.442,06
1997 (*).....	8.318.782,8	352.393.668,9	2,36	7.497,70	8.852,88
1998 (*).....	8.993.599,2	378.141.929,0	2,38	8.036,58	9.475,32

(*) Datos provisionales.

Fuente: BBV. Renta Nacional de España y su distribución provincial.

4.2. RENTA

4.2.5. EVOLUCIÓN DE LA CUENTA DE RENTA DE LOS HOGARES. 1997-2001

Miles de euros

	REGIÓN DE MURCIA					ESPAÑA
	1997	1998 (P)	1999 (P)	2000 (P)	2001 (A)	2001 (A)
CUENTA DE ASIGNACIÓN RENTA PRIMARIA						
Recursos						
Excedente explotac. bruto/Renta mixta bruta....	2.863.154	2.946.339	3.005.882	3.291.515	3.513.627	135.097.000
Renumeración de los asalariados	5.423.437	5.910.216	6.308.939	6.838.031	7.428.575	326.563.000
Rentas de la propiedad.....	595.840	567.878	541.732	617.372	683.869	32.885.000
Empleos						
Rentas de la propiedad	368.126	351.065	347.631	396.016	466.836	19.531.000
Saldo de rentas primarias brutas.....	8.514.305	9.073.368	9.508.922	10.350.902	11.159.235	475.014.000
CUENTA DE DISTRIBUCIÓN SECUNDARIA DE LA RENTA						
Recursos						
Saldo de rentas primarias brutas.....	8.514.305	9.073.368	9.508.922	10.350.902	11.159.235	475.014.000
Prestaciones sociales distintas de las transferencias sociales en especie.....	1.711.953	1.761.713	1.879.068	2.067.467	2.173.563	87.857.000
Otras transferencias corrientes	649.744	782.134	875.770	971.088	1.018.298	37.983.000
Empleos						
Impuestos corrientes sobre renta, patrimonio ...	687.901	730.132	715.251	778.978	872.938	47.935.000
Cotizaciones sociales efectivas.....	1.366.197	1.478.120	1.652.389	1.869.752	2.036.313	89.184.000
Cotizaciones sociales imputadas	237.626	254.638	267.816	284.025	305.548	10.846.000
Otras transferencias corrientes	675.385	780.574	895.232	996.319	1.071.329	37.639.000
Renta disponible bruta.....	7.908.893	8.373.751	8.733.072	9.460.383	10.064.968	415.250.000
CUENTA DE REDISTRIBUCIÓN DE LA RENTA EN ESPECIE						
Recursos						
Renta disponible bruta.....	7.908.893	8.373.751	8.733.072	9.460.383	10.064.968	415.250.000
Transferencias sociales en especie	1.455.030	1.555.998	1.708.876	1.895.375
Empleos						
Renta disponible ajustada bruta.....	9.363.923	9.929.749	10.441.948	11.355.758
CONSUMO FINAL DE LOS HOGARES						
Gasto en Consumo final de los hogares.....	6.968.276	7.541.605	8.060.813	8.770.030	9.515.656	376.199.000
Alimentación, bebidas y tabaco.....	1.341.872	1.402.340	1.427.854	1.591.866
Gasto en Consumo final de los hogares interior....	7.082.415	7.674.256	8.200.609	8.941.214	9.707.647	406.343.000
Consumo final efectivo de los hogares.....	8.423.306	9.097.603	9.769.689	10.665.405

(P) Estimación Provisional.

(A) Estimación Avance.

Fuente: INE. Contabilidad Regional de España.

4.3. CONSUMO

4.3.1. GASTO MEDIO POR PERSONA, GRADO DE DIFICULTAD PARA LLEGAR A FIN DE MES, GRADO DE AHORRO Y CONSIDERACIÓN DEL MOMENTO ECONÓMICO DE LOS HOGARES. 4º TRIMESTRE 2003.

	REGIÓN DE MURCIA	ESPAÑA
GASTO MEDIO POR PERSONA (euros)	1.539,11	1.851,31
Alimentos, bebidas y tabaco.....	393,18	403,53
Resto	1.145,93	1.447,77
DISTRIBUCIÓN DE HOGARES SEGÚN EL GRADO DE DIFICULTAD PARA LLEGAR A FIN DE MES (%)		
Con mucha dificultad	11,4	11,3
Con dificultad.....	18,2	18,3
Con cierta dificultad.....	37,5	26,6
Con cierta facilidad.....	23,3	29,1
Con facilidad.....	8,4	13,3
Con mucha facilidad.....	1,1	1,4
DISTRIBUCIÓN DE LOS HOGARES RESPECTO AL AHORRO (%)		
Pueden dedicar dinero al ahorro	42,0	34,8
No pueden dedicar dinero al ahorro, o dedican muy poco.....	58,0	65,2
DISTRIBUCIÓN DE LOS HOGARES SEGÚN CONSIDERACIÓN DEL MOMENTO ECONÓMICO ACTUAL PARA REALIZAR COMPRAS IMPORTANTES (EXCLUIDA LA VIVIENDA) (%)		
Momento adecuado.....	10,2	11,5
No es adecuado, pero tampoco malo.....	39,8	34,2
Momento inadecuado.....	50,0	54,3

Fuente: INE. Encuesta Continua de Presupuestos Familiares.

4.3.2. GASTO MEDIO ANUAL Y DISTRIBUCIÓN PORCENTUAL DEL GASTO TOTAL. 1999-2002

	REGIÓN DE MURCIA				ESPAÑA
	1999	2000	2001	2002	2002
GASTO MEDIO POR PERSONA (euros)	4.850,15	6.059,35	6.471,32	6.398,26	6.936,51
GASTO MEDIO POR HOGAR (euros).....	16.041,78	19.587,09	20.609,27	20.530,22	20.656,18
GRANDES GRUPOS DE GASTO (%)					
Alimentos y bebidas no alcohólicas	14,62	19,14	19,91	20,19	17,66
Bebidas alcohólicas, tabaco y narcóticos	2,89	3,36	4,41	3,85	2,24
Artículos de vestir y calzado	8,99	8,57	8,61	7,86	7,10
Vivienda, agua, electricidad, gas y otros combustibles	27,88	25,32	25,10	25,60	31,71
Mobiliario, equipamiento del hogar y gastos corrientes de conservación de la vivienda	6,49	5,05	5,27	5,49	4,77
Salud.....	2,30	2,19	2,07	1,92	2,05
Transportes	12,88	14,91	12,62	10,96	10,58
Comunicaciones.....	1,97	1,91	2,00	2,05	2,43
Ocio, espectáculos y cultura	6,61	5,86	5,64	6,23	5,90
Enseñanza	0,70	0,68	0,62	0,64	1,14
Hoteles, cafés y restaurantes.....	8,60	7,44	8,02	8,89	8,50
Otros bienes y servicios	6,07	5,58	5,72	6,34	5,92

Fuente: INE. Encuesta Continua de Presupuestos Familiares.

4.3. CONSUMO

4.3.3. DISTRIBUCIÓN DE LOS HOGARES SEGÚN INSTALACIONES DE LA VIVIENDA. 1999-2002

Porcentaje

	REGIÓN DE MURCIA				ESPAÑA
	1999	2000	2001	2002	2002
AGUA CALIENTE					
Sí tiene	99,03	99,62	99,83	100,00	98,85
Central.....	0,33	1,20	0,23	0,91	6,27
Individual	98,70	98,42	99,60	99,09	92,58
No tiene	0,97	0,38	0,17	-	1,14
Energía utilizada para calentar el agua					
Electricidad	5,54	5,90	7,30	4,94	13,14
Gas natural.....	3,16	5,79	5,80	6,85	28,00
Gas licuado	88,51	84,36	83,28	84,68	47,91
Otros combustibles líquidos.....	2,79	3,95	3,23	3,53	10,04
Combustibles sólidos	-	-	0,39	-	0,90
CALEFACCIÓN					
Sí tiene.....	8,22	8,03	11,55	11,63	45,17
Calefacción colectiva	0,33	0,80	0,23	0,47	9,06
Calefacción individual	7,89	7,23	11,32	11,16	36,11
No tiene	91,78	91,98	88,45	88,37	54,83
Energía utilizada para la calefacción					
Electricidad	36,60	14,48	44,08	40,07	13,81
Gas natural.....	-	8,99	13,73	18,65	43,62
Gas licuado	13,73	4,93	9,13	3,20	4,73
Otros combustibles líquidos.....	42,47	62,64	29,68	33,49	33,10
Combustibles sólidos	7,20	8,96	3,39	4,59	4,75
TELÉFONO FIJO					
Sí tiene.....	85,77	86,27	86,40	88,87	89,58
No tiene	14,23	13,73	13,60	11,13	10,42

Fuente: INE. Encuesta Continua de Presupuestos Familiares.

4.3.4. DISTRIBUCIÓN DE LOS HOGARES SEGÚN DISPOSICIÓN DE BIENES DE EQUIPO. 1999-2002

Porcentaje

	REGIÓN DE MURCIA				ESPAÑA
	1999	2000	2001	2002	2002
Cocina eléctrica	5,92	7,64	10,87	11,74	28,26
Cocina no eléctrica	87,72	84,50	83,41	83,07	60,09
Cocina mixta	6,67	7,86	6,21	6,46	13,38
Frigorífico.....	99,78	100,00	100,00	100,00	99,58
Congelador	15,13	13,18	17,26	21,15	30,54
Lavadora automática	98,30	97,02	97,53	99,13	97,99
Lavavajillas	13,24	16,94	20,73	23,12	28,95
Microondas	36,99	51,46	61,42	64,32	63,96
Coche nuevo.....	47,58	49,66	58,36	57,40	58,47
Coche de segunda mano.....	35,53	37,04	31,33	29,86	23,75
Motocicleta	32,16	28,85	31,54	31,85	11,50
Televisión en color.....	98,10	99,16	99,73	100,00	99,30
Cadena Hifi	55,21	57,07	56,70	51,36	62,08
Video	70,60	72,12	74,49	72,96	75,07
Ordenador personal.....	18,29	20,41	22,98	26,97	36,38

Fuente: INE. Encuesta Continua de Presupuestos Familiares.

4.3. CONSUMO

4.3.5. ÍNDICES DE PRECIOS DE CONSUMO POR MESES. 2003 (Continúa)

	2003	Enero	Febrero	Marzo	Abril	Mayo	Junio
Índice General	107,4	105,2	105,7	106,6	107,7	107,6	107,5
Alimentos y bebidas no alcoh...	109,5	107,3	107,2	107,9	108,2	108,4	108,5
Bebidas alcohólicas y tabaco ..	109,5	107,3	109,0	109,2	109,5	109,4	109,4
Vestido y calzado	109,3	100,7	100,5	104,3	115,2	116,4	115,4
Vivienda	107,6	105,2	105,6	106,6	107,5	107,4	107,8
Menaje	104,1	102,5	102,7	103,3	104,1	104,6	105,0
Medicina	105,0	103,7	103,9	104,6	105,4	105,2	104,8
Transportes	103,7	103,7	104,9	105,8	104,0	102,7	102,4
Comunicaciones.....	94,8	95,4	95,5	95,3	95,1	94,9	94,8
Ocio y cultura	105,2	104,1	104,1	104,5	106,3	104,8	104,7
Enseñanza	105,9	104,5	104,7	104,9	104,9	104,9	104,9
Hoteles, cafés y restaurantes	111,4	108,9	109,7	110,2	110,6	110,8	111,0
Otros bienes y servicios	109,3	108,1	108,5	109,1	109,4	109,7	109,7

4.3.5. ÍNDICES DE PRECIOS DE CONSUMO POR MESES. 2003 (Conclusión)

	Julio	Agosto	Septiembre	Octubre	Noviembre	Diciembre
Índice General	106,6	107,2	107,6	108,6	108,9	109,1
Alimentos y bebidas no alcoh...	109,4	110,5	111,5	111,3	111,4	112,3
Bebidas alcohólicas y tabaco ..	109,9	109,8	109,9	110,1	110,2	110,1
Vestido y calzado	101,5	101,3	103,5	115,2	118,9	118,0
Vivienda	108,2	108,2	108,3	108,6	108,7	108,7
Menaje	103,6	103,5	103,9	104,9	105,3	105,5
Medicina	105,0	105,0	105,0	105,4	106,1	106,1
Transportes	103,2	104,2	104,1	103,3	103,1	103,1
Comunicaciones.....	94,7	94,6	94,7	94,5	93,9	93,8
Ocio y cultura	105,7	107,2	106,3	105,2	104,0	105,0
Enseñanza	105,4	105,4	105,6	107,7	108,6	108,7
Hoteles, cafés y restaurantes	111,6	112,3	112,3	112,8	113,0	113,0
Otros bienes y servicios	109,5	109,2	109,5	109,9	109,5	110,0

Fuente: INE. Índice de Precios de Consumo.

4.3. CONSUMO

4.3.6. INCREMENTO MENSUAL E INTERANUAL DEL I.P.C. 2002-2003

	INCREMENTO MENSUAL		INCREMENTO INTERANUAL	
	Región de Murcia	España	Región de Murcia	España
2002				
Enero	-0,5	-0,1	2,5	3,1
Febrero	0,3	0,1	2,7	3,1
Marzo.....	0,9	0,8	2,7	3,1
Abril.....	1,7	1,4	3,4	3,6
Mayo	0,5	0,4	3,6	3,6
Junio	-0,1	-	3,5	3,4
Julio	-1,0	-0,7	3,5	3,4
Agosto.....	0,4	0,3	3,9	3,6
Septiembre	0,5	0,4	3,8	3,5
Octubre	0,8	1,0	4,3	4,0
Noviembre	0,6	0,2	4,3	3,9
Diciembre.....	0,3	0,3	4,4	4,0
2003				
Enero	-0,5	-0,4	4,4	3,7
Febrero	0,4	0,2	4,5	3,8
Marzo.....	0,9	0,7	4,5	3,7
Abril.....	1,0	0,8	3,8	3,1
Mayo	-0,1	-0,1	3,2	2,7
Junio	0,0	0,1	3,2	2,7
Julio	-0,8	-0,6	3,4	2,8
Agosto.....	0,5	0,5	3,6	3,0
Septiembre	0,4	0,3	3,5	2,9
Octubre	0,9	0,7	3,6	2,6
Noviembre	0,3	0,3	3,3	2,8
Diciembre.....	0,2	0,2	3,2	2,6

Fuente: INE. Índice de Precios de Consumo.